大陸日報
TAIRIKU NIPPO
(THE CONTINENTAL DAILY NEWS)
PUBLISHED BY
TAIRIKU NIPPO SHA LTD.
213 & 215 CORDOVA ST. E.
VANCOUVER B. C.
本紙定價（前金）半ヶ月七拾五仙 一ヶ月一弗五拾仙 半ヶ年四弗五拾仙 一ヶ年八弗五拾仙
發行所 大陸日報社
社長 山崎猛
電話 晩香坡市東カドバンクーバー街二一五 電話バンクーバー五五三三

紙はり（東ヘステングス街二四一 明治持ベー バーハンガー） 小林 電話シー八八七五ワイ

日本の金貨本位を銀本位にしては如何

日満支銀ブロック結成提唱

本日貴族院豫算總會で深尾男が

東京十五日——貴族院豫算總會は十五日午後一時四十四分開會、廣瀬陸太郎男爵の発言を水ぱり「日滿關係の明確」を主眼とするものがあるが、私は之を賞讃どしてゐる、高橋蔵相は滿洲の幣制改革は時機尚早と言はれてゐるので期待心してゐる、國の通貨を結びつけたいと云ふ考へが起るのも尤も至極である、然し兩國の通貨を結びつける時には銀の方がよいと思ふ、私は滿洲に對たが私は之を防ぐ爲には明か突飛かも知れないが

日本を銀本位に

してもよいと思ふ、銀は騰貴してゐるが、金が騰貴した爲に銀が騰貴した如く見へる事があるが、その騰貴には支那の物價指數は餘り騰貴して居らぬ、上海の物價指數を取つて見たが、矢張り支那與地と餘り變りはない、之を再び金本位に戻すか、不幸か我が國は今メタルから離れた紙幣を用ひてゐる、然し兩びメタルに結びつける時には銀の方がよいと思ふ、私は滿洲に對してのみならず支那に對しても投資をするから日本が銀本位になれば日滿支の銀ブロックが成立する、銀本位制採用時期を何時にするかは別として、之に向つて進むべきものと思ふが如何

高橋蔵相の答辯

「その點に就いては的確な御答辯する自信を持たぬ、現在では金よりも銀の産出が增加し居り銀國家が出來て金國家が操る事になつて來た、金價を保るのが個利であるが故にさう成つたのである、日滿支の銀ブロックを作るに云ふのは種々な理由があらうが、未だその時期に達しない」續いて深尾男は財政問題に言及し「日清戰爭の賠償金の使ひ方、次いで內債重成氏は農村問題に就き質問、小畑大藏大臣氏の答辯あり、十時十九分閉會、蔵相答弁して十時十五分散會、大山議長は午後一時から開會、廣瀬陸太郎男爵の發言を水ぱり「日滿關係の明確」を主眼とし、次いで神田、政府の曖昧を糾彈し、神田文相、廣瀬男の質問に就き答辯、次に政府は三、三、滿洲の獨立に關する內閣の決定に神田文相、廣瀬男爵

東京雜記（四）

前川清

昨年暮にパダーンビイ嘲にしてもアメリカの新聞記者團にしても皆「ワンダフル」だの「マーベラス」だのといつて感心して帰揚ています。更に聞くが如くんば本社はアメリカの國際協會の人々が乘り、又大統領視察團の一行四百名余りが乘ようとしてゐる時である。日戰の日米人が、日米を知らんなどいへば全く「わるさへ」です」第二世界は此際大いに奮戰して國体で日本視察にたられては如何。政府の日本精神や武士道公使等の手を通して助力を仰げば有意義な視察が出來やうと思ふ。私は暇にまかせて案内役をお引受けさせよう。ともかく外交や宣傳、殊に於ては日本は世界の人々の同感を要求せねばならない時期にしてゐる。それ等を次に略述しやう。

◇

商工業に於ては恐らく世界中を征服としてもひけを取らぬ事は確である。機械はいい、資源は安いし、賃金はゐるし、おまけに外國資本は輸出に有利とされてゐる。殊に日本は今も世界無敵の体でさあ。別に来國のエム・アール・ヒーや、カナダのレー・シー・エンのやう在住せずともどんどん發展して行く。青年のある人は世界一。どこの小路でもいいから歩いて見給へ、ぼんやりしてゐる者は一人もないよ。唐人坊でがやがやわいわいと泣いてゐる。私の知れる範圍で今一番きんちようせる國民は、日本、次にドイツと思ふ。ドイツは敗戰の始末を取返さんが爲めだが、日本は一大飛躍せんが爲めである。内容が少し異つて、こつちの方がずつと資本に滿ちてゐる。

◇

先日、本所方面の家内と共に見に行つた。日曜の夜十時頃だといふのに、まつ黒になつて働いてゐた。いつて錢湯の人々が働いてゐた「日曜は休ましてくれ」だの、夜番の後はオーバー・タイムだのと不服ずらいはないで活潑せる人々を見て眼が熱くなつた。三年前に共産黨や社會主義の大事入があつて、今は「赤色」を見たり聞いたりする事は頗る稀である。勞働運動者はどこかにひそんで、こそこそやつてゐる由だが當局の監視はとても厳重の由。

◇

國内方面は如何。これとて驚くべき進んで外國まで教授に出掛ける人が段々現れてきた。私が、ニューヨーク、ロンドン、オックスフォード、ベルリン等で知れる世界的の學者の著作等は二、三ケ月のうちに日本に知れていつの間にやら翻譯されてゐるといふ有樣、こつちが當の教授に教はつて日本へ歸ると「をの方の話はとつくに聞いて知つてゐます」といはんばかり。ビーシーやナルバータの樣なへんぴの大學で勉强しても、日本へ來ては餘り大きな顔は出來ませんせん尖端ながら。但しこれは學科によつての話。

——つづく——

青葉會の句稿（四）

オカナガン・センターより

特別題　門松

寄柿選

（天）　葉子

門松や千代を待ちし緑

（地）　珍太

葉ひの重なる庵も松飾

（人）　學草

門松に酒の香をひく千鳥

（八字ノ一）　あやめ

春の魚釣へり松飾

（回二）　學草

門松に寄して朝日をはじく

（回三）　冬劇場

立終へし松に氣分の新なり

（回四）　芳翠

孫抱きて出て門松を迎へけり

（回五）　孤舟

手を愛でて明るき家や飾松

（回六）　葉子

晩さ祝ふ雰囲気れけり飾松

（回七）　春雨

門松や内は崩るゝ笑ひ聲

（一八）　洞貝

祝る日英國旗や飾り松

佳作

秋月

雪の世を慰で咲きたし松飾

學草

門松や雪にある陽のかゞやかに

北斗

門松や月毋に輝く目の御旗

みをり

門松や神代ながらの夜明け方

鉱影や池邊の鶴に飾る松

春雨

生立ちの早きも嬉し松飾

あやめ

片言に座敷にさはし松飾

あやめ

雪かゝる程に氣高し飾り松

孤舟

月雪に一入目立つ松飾

竹嵐

學校の大門松や式歌漏る

春雨

門松や奥ゆ洩るゝ皺の音

洞貝

新調の燕明るし松飾り

葉子

幸多き子の誕生や松飾り

孤舟

門松に太り行く子を樂しめり

洞貝

門松や美桃をこらす六つの花

月雪

門松や木の香漂ふ新家敷

眺湖

門松や雪ながらの大磨昼

峰月

門松や庭に漂ふ明け氣分

月雪

千年の契り目出度し松飾り

冬園坊

門松や管目新し庭の主

芳翠

鶴も居て寫の高し飾り松

柳

（選者吟）

最までも雪く見ゆけり飾り松

是は精撰された
金色ヴアヂニア リーフ
細刻み
シャンデクラーレガレット紙等と御併用
あれば理想的です
清潔、甘味、香氣
御自身でお巻きになる御方もの標標です

ウイルス細刻と共にシヤンテクラーレガレツト紙を御用使用あれ

江間式心靈物理綜合治療院
治療時間毎日午前九時より午後八時まで
晩市バウエル街ホテル・ウオールド三百〇四號室
江間式心身鍛錬法講師　東京理研生理學士　念親修養會靈術士　面川寛之助
電話　シーモア一三三一エル

晩香坡市バウエル街二五三
ビーシー魚店
電話ダグ二七八八　夜間シー三五三八

ROBERTSONS PURITY BREAD
ロバートソン
精製ブレードは
人体の建設素で
市場最上のブレードです
最寄りの店でお求められるか
ハイランド二一七一（電話下さい）

世評の高き
グツドイアータイヤ
其外自動車附屬品一切大勉强で御用命に應じます
邦人唯一のグツドイアータイヤ
特約代理店
晩市アレキサンダー街ゴーア街角
日本オートー
電話　ダグラス二八九九

白味噌清酢
造製豆納糀
天野商會
バウエル街二一四一兄弟
電話ハイ五五二六エル
亀甲天醤油
直輸入元
大樽五十斤　中樽廿四斤　小樽十二斤　入味催賣

▲鶴亀印白味噌飛切特等特約一手販賣
晩香坡市バウエル街三三七
蛭崎商店
電話ドグラス九九一

ハヤミのコールを
ハヤミのコールは品質が良いと評判です
配達は迅速、電話にて御注文下さい
速水
晩香坡市バウエル街二一三　電話シーモア四壹貳壹　住宅ハイ五三六二ワイ

自轉車は
ターメー
晩市メーン街壹壹貳
電話ダグラス五五五九
ターメー自轉車店
ローラスケート
上等品　二弗
ステッキ　廿五
スレー特價
以上
ハキ
ムス
ボス
ウエル六百番臺グ
ラ
ビア
ンイ
ンポン各種
ージ安く貸します
仙

N.Y.K.
1404 - 4th Ave., Seattle, Wn.
郵船案内
（船名）　（入港）　（出帆）
氷川丸　二月十八日　三月二日
日枝丸　三月四日　三月十六日
平安丸　三月廿三日　四月四日
横濱行參等　六十弗（當日正午出帆）
當社の船は全部邦人乘組員にして精神的にも技術的にも完全に訓練せられて居ります。御歸朝の際は是非御乘用下さい。
日本郵船會社シアトル支店

昭和十年度
博文館
當用日記
大形上製　一〇〇
中形上製　八六五
中形背革　八〇〇
半圓日記　四〇〇
家庭日記　六五〇
小形日記　七四〇〇
英文當用日記　一二五
懷中日記　同
昭和十年御壽寶　同
送料　一五　一〇　一〇　同　同　五
S. UCHIDA
内田書籍店
電話シー六七一六
347 Powell Street
Vancouver, B. C.

VANCOUVER PACIFIC PAPER CO. LTD.
紙の御用は當會社へ
包紙、紙袋、色紙、油紙、トイレットペーパー、其他ペーパー類一切
ククリ糸、カザリ糸、文房具色々卸賣
ワター街一六〇
晩香坡パシフイツク・ペーパー會社
日本人部代理
堀近夫
電話　本社　ツリニチ一六二二
自宅　シーモア五三四一エキス

新荷着御案内
板粕　一斤　一〇
詰粕　三斤　二五
ワサビ粕漬　一斤　二五
錦漬　同　二〇
新チリメン煎魚　同　三五
櫻干鰯　同　二五
モナカ皮　一斤入　六五
晩市バウエル街三六九
良品廉賣の
前川商店
電話ダグラス九八一

ペーント釣道具
其他金物類一切大勉强
ビーシー金物店
晩市メーン街二〇八
電話ダグラス五五三六

日本郵船 C. P. R.
アメリカンライン
日本行船切符
C.P. Express Moneyorder
販賣代理店
横濱正金銀行預金送金無手數料取扱
和洋食料雑貨精米
新西院市
西口商店
電話壹壹六壹壹壹八八五
自宅九〇九エッキス

記録的快速力
快速　横濱へ　神戸へ　長崎へ
CANADIAN PACIFIC STEAMSHIPS LIMITED
安全
何れも太平洋上の巨船です船の上を走る樂たるとは本社船へ乘つて初めて知る事實です
少し位の時化（シケ）ではビク共致しません
ん補人小供の旅行に特に安全です
出帆表
一月廿三日、ジヤパン
三月九日エシア
三月廿三日、カナダ
四月六日ロシア
はホノルル寄港
便利
三等の待遇は特に注意して居ります
船室は各船共最上の場所を選び清潔です
寝臺はスプリング附マトレスです
日本食の用意があります
各船共日本人が乘組んでをります
沙市より同賃金で連絡切符差上ます
今回特に日本人コックを二名を乘船致させました
日本人のお客樣には純日本食を差上ます
巨船
ジヤパン　排水噸三九〇〇〇　總噸數二六〇〇〇
カナダ　排水噸三三三〇〇　總噸數二一五〇〇
エシア　同　二五二〇〇　同　一六八〇〇
ロシヤ　同　二五二〇〇　同　一六八〇〇
すまひ願會照へ記下は細詳
加奈陀太平洋汽船會社
SETO MORE
CANADIAN PACIFIC (Ocean Traffic
Pacific Passenger Agent
J. J. FORSTER
Vancouver, B. C.
Steamship General Passenger Agent

嚴寒時の急速發車には
ホーム冬期用ガス
を御使用あれ
酷寒に適合する特製ガソリンは長き哩程を保ち御經濟です
是以上の瓦斯
は何所にもありません

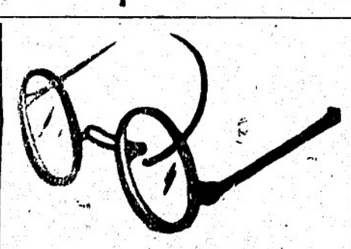

視力檢定
眼鏡調製
ヘスティングス街記念塔前
ドミニオン建物内二〇二
視力專門醫　ノツクス・ハンプリー
電話シーモア七六〇三
診察時間　午前九時より午後六時まで

素晴しい幸運な人々

卅錢の天神様から二千圓出る

馬の排泄物から千圓等々

福岡縣糸島郡小田村の貧窮炭焼屋さんは、可愛い孫が病気したので、町に出て、古道具屋から三十錢を奮發して、煤けた天神さまを買つて來て、枕元にさつて置きました。ところが、何かの大合で底がぬけ、中から、徳川時代の大判が三十枚物がり出たのでした。これぞ天神さまのお助けにちがひないと大喜びで、早速これを近所のさる大金持に、二千圓で買つてもらつたといふことです。三十錢から二千圓、驚くべき値段上げです。

◇

去年の暮れのことです。大阪動物園へ、死にさうな一匹の官猫を拾ひこんで、行方不明になつたものがわりました。かはいさうなと拾ひわけてよく見ると、それはなんと珍奇猫だつたのです。そこで手當を加へましたところ、二、三日の後には大元氣になり、今も目はれてゐますが、この猫の下腹部に秘められてゐる香料は、時價五百圓もするものださうです。めくら猫と高價な香料と、これも思ひもよらぬものが、大金となつた話の一つです。

◇

三郎さんが、十六年前から、福岡縣下糸島郡小田村の貧窮炭焼屋

北滿丸から飛込んだ船員の懷中から小鳥

救つたジャクソン號船長の話

日本で本日大歡迎

[illegible]

[illegible]

法廷に臨むリンドバーグ

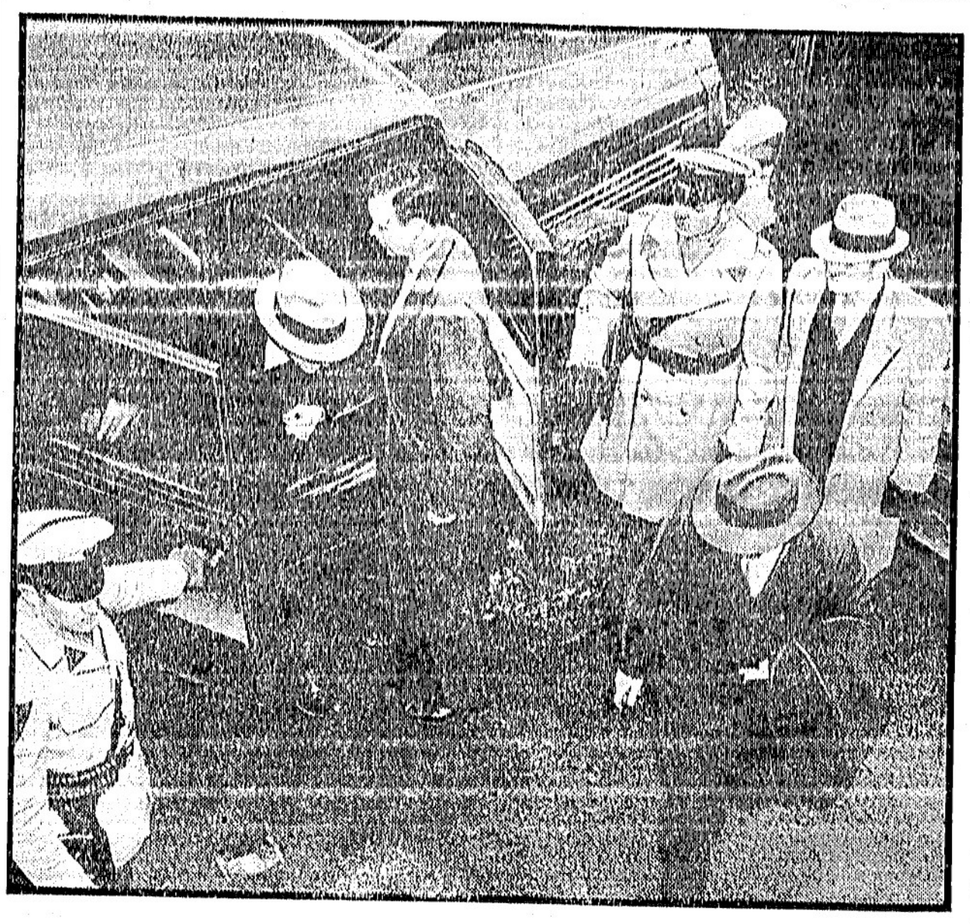

佐近文次郎氏『表彰』祝賀會

昨日ミッションで盛大

[illegible]

ペルシヤが國名を變更

『イラン國』

東京特電——ペルシヤ國政府は本年五月十日帝國政府に對し來る三月二十一日より同國々名を「イラン國」と變更する旨通告して來た、因に右變更の理由は同國に國家主義の運動が猛烈となつか結果「ペルシヤ」なる語は外國人のつけた一地方の名であつて同國全體を代表する名としては「イラン」が適當なりとしたものである

廣陵青年會

新役員決定

廣陵青年會第十五回定期總會は去る十三日同會事務所で開催せられ幹事長[illegible]氏の開會の挨拶、[illegible]の會計報告、[illegible]の事務、福井命[illegible]の會計[illegible]に各部の報告承認、重要議[illegible]五十千書記官は祝辭後日本農村問題と農業家の自力更生に就いて約四十分講演した　以上終つてミッション農會を代表して久藤一氏並に佐近文次郎氏の謝辭あり六時半盛會裡に散會した

感想片々

船英一路

シガレット・ペイパーを買ひに行き、一冊を渡したら釣錢を呉れ!?。其の儘帰らうとする客の婆さんが態々呼び戻して五仙足らないだらうとて呉れた。一仙でも客から多く取らうとするのが現代の商法であらうし、一仙でも安く買はうとするのが現代人の心理であるらしい。誤つて釣錢を多く出せば客知らぬ顔をして受取る客、少ない釣錢に氣付かぬ客を其の儘にして返す商人、此のせちゝ幸い世の中に僅か五仙を多く取り過ぎたとて、客の去つた後を追ひ態々戻して呉れる、此のバウエル街の邦人煙草店の老婆に、私は限りなき虚ゝ氣持ちを禁じ得なかつた。

◇

煙草や薬書でない限り、特價品でも無茶にさせようとするのが現代人の心理らしい。すらりと並ぶ商品を次から次へと値ぎらすには措かぬ紳士、淑女、インチキ商法の現はるも亦宜ならずや。九十九仙の買物に一弗札をポンと投げ出して、ツリは要らぬとさつさと出て行く客、タキシ運轉手にチップをはづむ紳士、そんな馬鹿者は陰に潜めた、料理屋の女に札びらを切る酔客は今なほ絶えないとしても、うらぶれた失業者に一仙をはづむ紳士が、曉の星數にも足りないでは傷心の情禁じ得ざるものがある。あまりにもせちからい世の中なればこそ、心のゆとりや思ひやりの念を持ち合ひたいものである。

◇

此の前のサンデーは小春日和の好天氣だつた、私は市内を歩いて見た。ヴイクトリー・スクエヤーの芝生も一段と綠を増し、其處此處の黒い土の上には水仙の芽が早や五、六吋も延び春の魁を告げてゐた。海にも食物を求め得られぬのか鷗が何十羽と芝生の上に下りて、鳩と一緒に餌をあさつてゐた。ルンペンらしい男が豆を鳩に與へてゐたが、鷗が長い嘴で厚顔ましくも鳩を押しのけ〳〵して豆を奪ひ取つて終ふ。鳩は只押される儘に首を傾げて人懷こく哀訴するかの如く、又靜かに芝生の上に餌をあさつてゐる。是は雖鳩と鷗の食物の爭ひ合ひではあるが、今の世の中にも斯うした鷗に似た人間の如何に多い事か。已さへ善ければ他を顧みないエゴイズムの人間も此の鳩の如く譲譲でありたいものである。そして無暗におこりつぽく爭ひ勝ちになる世相ではあるが、鳩の如く靜かに求めるならば、その中には又喜悦と感謝がある等である。萬事微笑を以て樂しく暮して行くならば困苦窮乏の中にも樂土を見出し得る筈である。涙の破壞から笑ひの建設へ、更に一歩進めて人類愛の殿堂へと歩みつゞけたい。近頃此の鳩に敎へられる處が多かつた。

熊本海協支部

各地評議員（昨紙續き）

桑田久雄△体育部長、舟本玉一△評議員、立道藤渡、岩中健二、三井義忠、中野信喜、山田利夫、中山一馬△幹事長、坂本宜之△幹事、原本盛幸△會計、福井彌一△監査役、山延幸作、神田良夫、古月篤秀△書記、野村弘、谷喜代人△雜論部長、土井初△文藝部長

◉熊本海協△議長砂原主計、會計江島順藏氏と訂正

ステヴストンに和歌山縣人會

設立の話が昨夜一決

ステヴストン在留和歌山縣人の會合は昨夜七時より同地佛教會々堂で開催されたが、晩香坡より加奈陀紀伊海外協會からは花月榮吉、藏光林七、津村清太郎の三氏出席し來會者約五十名、橋本倉之助氏司會して先づ風水害慰問金募集の經過を報告し、和歌山縣招魂社建立資金募集の件、ステヴストン和歌山縣人會設立等を協議し滿場一致で資金募集及び縣人會設立を可決し會則起草其の他は橋本氏の指命で三委員を擧げ研究する事となつた、最後に紀伊海協會長花月榮吉氏の挨拶及び希望があり、事業は今後紀伊海外協會と協力して行く事を決議して十一時散會した

△フエアビウ、丸野弘、吉仲代松、赤瀬廣、原田與加郎△キチラノ、江島亀吉、山村政喜△マーボル、山崎清光、廣田四平、野尻信吉、三池宇平△西晩香坡星野益太郎△新西院、西島卯平△上野才吉、西山幸平、福永權平△クインスボロ、浦野一二、池上三次郎、森川作藏△フレザーミル、内田甚記、戸田耕作△ステヴストン、佐々木國記△ビットメドー、坂本小次郎△ネーニ崎鶴吉△ウオノツグ、小川貞喜△ミッション、齋藤慶太郎、國本新五、矢ノ下虎熊△ブリタニア、前川重記△ウッドファイバー、岡松仁三郎△フアニベー山田市作△ボートアルバニ、竹下敷吉△ブルクメヨ太田黒悟八△キーフアス、中村初喜△ダンカン、春木武雄△熊本海協加奈陀支部歴史編纂委員（委員長）葛原泰平、（委員）朝永重行、砂原主計、野尻信吉、高島義親、外現支部役員（顧問）中村辰喜佐藤小六、鳴瀬源九郎、現支部幹部

美香登倶樂部

練習演說會

二月十七日

美香登倶樂部雜論部は來る十七日午後二時半よりフエアビウ日本語學校階下倶樂部室に於て本年度第二回練習演說會を開催するが、今回は少年部より二名の雜士が登壇するので興味を持たれてゐる

キチラノ佛青主催

青年の雄辯大會

三月三十日午後七時から本派佛教新會堂にて

キチラノ佛教青年會（西第二街佛青改名）が創立十周年記念として在加青年懸賞雄辯大會を同青年會雜論部主催で催す事は既報の通りだが期日は三月三十日午後七時、會場は本派佛教新會堂と決定、規定の主なるものは左の如し

（一）出演雜士資格、所屬團体の會員にして會の責任者の推薦されたもの

（二）論旨、人身を攻擊し又は社會の風紀を紊さざる範圍

（三）人員、一團体一名に限る

（四）時間、一人十五分間以内

（五）用語、日本語

（六）賞與、入賞者には賞與を贈り參加者には記念賞與を贈呈す（メダル、感謝狀等）

（七）通告期日、三月十日迄

（八）評點、審査員より一等から五等まで序列を決定

其他通告には出演者氏名、演題を明記する事、通告所は市内西ペンダー街四二〇、不審の場合は電話シー一〇五四エル小島君に問合せるとよろしい、審査員は新聞社代表や開敎使其他である

露人數十名を

ボツ〳〵釋放

ハルビン特電——滿洲國が昨年北鐵東部線列車顚覆事件でソ聯從業員百數十名を逮捕し其の中七十六名は未決として目下當地監獄に留置中だが今回之を全部釋放するに決し二月末までに兩三回に分け西部線經由滿洲里に護送し同地でソ聯の官憲に引渡す筈

日本人庭園業

實地研究

日本人庭園業組合では來る十七日（日）午後一時から西第廿三街二九九二谷井ナーセリで花木類、シュラブ類其他につきプルーニング及び管理法の實地研究を行ひ引續き今月の例會を開く、全會員の參集希望雨天の際は場所を變更してキチラノ語學校で研究座談會を催す

日本行汽船切符直接販賣
移民官手續、晩香坡市東カドバ街二六一（警察署前）
妻子及使用人呼寄手續、再渡航證明
諸願届代書一般代理業　竹内事務所
電話シー一二三四　自宅ハイ二九一三エル　竹内　藤吉

日本行各汽船切符取扱
日本郵船、シービーアール、アメリカンライン
▲再渡航證明、移民官手續、妻子及使用人呼寄手續
▲出生、死亡、婚姻等届書、加奈陀政府出生届手續
▲歸化證にて當國旅券下附及妻子呼寄手續、其他一般代理
晩香坡市バウエル街二三五
中山義一事務所
電話ドグラス三九四　住宅ハイ二二〇七アール

商事取引仲介　各種保險代理
其他一般代理事務確實に取扱ひます
水原代理事務所
日本行船切符取次
東ヘスチングス街二〇八　電話シーモア三四四七

船切符販賣代理
領事館及當國政府諸届願書代作
其他法律事務代辯
井手律事務所
バウエル街二三一　電話ダグラス五五七六

感冒に御注意
▲トンプク（三〇、五〇）發汗解熱良劑▲リンリン散及丸（五〇、一、〇〇）痰咳喘息解熱劑▲シービーキユー（二五）シービーと出て急〳〵感冒の治る藥▲エキホス（五〇）よく効く咳止つけ藥御馳走の食べ過ぎに飲み過ぎに▲ゴルフ錠（一弗）胃腸消化劑▲ルプ（五〇、一弗、三弗）腸胃カタル特効藥▲湯タンポ、ゴム類何んでも大勉强
◇贈るに便利受けて重寶……喜ばれる弊店の商品切手を
文化商會
バウエル街二五〇電話シー四〇八七

◎新江州澤庵
カブラ漬、奈良漬、日本酒柏
イカ糀漬、シジミ佃煮、鮑（向井製）
バウエル街三五三　電話ツリニチー五七八四
自宅電話ハイ二七一八エル
スター魚肉店

大勉强
晩市バウエル街二六八
天野運送舍
杉山新吉
電話ダグラス三〇五九

Manufacturers Life
二千弗の保險
二十年掛け終身保險は掛金安く
家族保護と貯金とを兼ねた特徴を有す
二十歳　五十三弗
廿五歳　五十七弗九十仙
三十歳　六十三弗六十仙
卅五歳　七十弗八十仙
マニュファクチャラース生命保險
晩市ゴーア街二〇三電話ダグ二八三
日本人部代理　信夫事務所

極上日本茶
日本の選良産地の
一番摘みのみ
サラダ日本茶の
原料です
香氣に風味に
他を卓越せる所以です
御試用あれ
'SALADA' JAPAN TEA

◉日本行郵便物本局締切日
〔書留は卅分、小包は二時間前〕
〔爲替受付後八時半（土）後一時迄〕
▲二月十五日　マツキンレー　後九時

太平洋を挾んで十年内に凄惨な戰爭

現狀のまゝ放つて置けば大變と

親日議員が聲明書

日米親善の爲に學生交換を主張

ワシントン十五日發電——米國上院議員エルマー・トーマス氏は十四日記者團に對し聲明を發表、日米兩國の親善關係增進の爲め日米兩國に學生交換が極めて必要なりとして次の如く述べた

「日米兩國間に橫たゝる猜疑の念を現狀のまゝ放置すれば疑惑の高まる所遂に今後十ケ年内に史上稀に見ない慘憺たる戰爭を誘發するに至るであらう、此現狀に鑑み日米兩國の親善關係增進の手段として兩國學生交換に拍車を加ふべきである、眼前に一萬人の日本人學生を米國に送り四ケ年間學ばせるとして、戰爭は交驩學生の智慧と學問とを以て防止し得る、兩國は先づ一度の經驗を積み過ぎるに過ぎない、而して日米兩國の國交上に及ぼす影響は甚大だ、殊に予は排日法案に對して絕對反對である、日本人に對しては少數でも好いから大國到達を適用して移民に關する法案を廢止せねばならぬ」

◇

元來當地大學生の大多數は戰爭排撃の氣分高く、先日の調査に於ても僅か加奈陀が參戰するも戰爭に巻かぬと云ふのも相當あり、條件次第で從軍を拒否するものなどは非常に多い、實際問題としては兎も角理想に生きる青年學生の多くは單に家的苦情に直面するも平和解決の爲め不斷の努力を惜まぬ事を申合せて呉く」云々

◇

ルーズベルト政策遂行の一道として戰爭を排撃し、又殊に戰爭氣分を陵るやうな機會を排撃す、戰爭が起らんとする場合でも米大會は學生は如何なる國家的苦情に直面するも平和解決の爲め不斷の努力を惜まぬ事を申合せて呉く」云々

◇

ビーシー大學生の大多數は戰爭排撃の氣分高く、先日の調査に於ても假令加奈陀が參戰するも戰爭に巻かぬと云ふのも相當あり、條件次第で從軍を拒否するものなどは非常に多い、實際問題としては兎も角理想に生きる青年學生の多くは單に家的苦情に直面するに過ぎない、而して米國の國交上に及ぼす影響は甚大だ、殊に予は排日法案に對して絕對反對である、日本人に對しては少數でも好いから大國到達を適用して移民に關する法案を廢止せねばならぬ」

新小説

愛と飢と

下村千秋（作）

（一五一）

沒落の餘韻（七）

その夜の何時頃か、とにかく間もなくなつた頃、岸本は千枝子が寄られてゐる筈の邪地の一房へ現れてゐた。

その時の岸本は、まるか泥を吸つたのではわるまいが、泥のやうに酔つてゐた。そこで矣くしたのか判子もない頭の髮を、ぼうぐに掻き亂し、ネクタイもないワイシャツの胸をぐいといはせ、閉手を泳ぐやうに振りまわしながら、ストンストンと通はせて、といふやうなことを呟み聲で怒鳴つた。かと思ふと、行くか戻るかオーロンの下を、といふのをセンチ爺を唄つた。かと思ふとこんどは、路路のまん中へ仁王立ちに立ちはだかつて、

「彼れなり、彼れなり、此手を出さて、この傷を我れに負はするは――」と、シェークスピヤの「箴言」の中の一句を呟んで、我と我胸に刃を突き刺すやう不格好をした。

「先に並んでゐる女共も、さういふ彼のそばには寄つて來なかつたなたゞ嬉くから、水でもぶつかるやうな喧嘩で、いろんな口汚いことを投げつけた。

しかし彼は、その女共の前へ頭を下げて言つた。

「ごもつとも、御の通りでございます。ソンは、鮪でございます。泥を吸つてやつと生きてるもんでございます」

すると、女の一人が、

「そうりで、鮪臭が生へてるわよ」

また外の女が、

「柳川で一杯飲まうか」

第三の女が、

「泥くさくつて、管にも棒にもかからやしねぬよ」

岸本は、それにも頭を下げて、

「その通り――その通り――」

と言つてゐたが、よろりとよろぼつて、そのまゝするりと地べたへのめつてしまつた。

「おや～～、そんなとこで泥を食べてんの」

言ひながら一人の女が寄つて來た。彼女は彼の肩へ両手を掛けて手を右ぐいと引き起してやつて、

「さらん、ほんとに泥を食べてるもやないの」と、ハンケチを出し上にまみれた彼の口の端を拭いてやつた。

「ぢ～～、立ちなさいよ。……そんなに酔つてちや歸つた方がいゝでしよ。タクシをよんだげましたよ」

△新作小噺▽

〈なぜ悪い〉

「まあ困つた子ね、また眠つて、小便したの」

「違ふよやゝ、今夜はチャンと口をさせてしたんだよ」

各種ケーキ類
特に日本人向きに調製致します
洋菓子類一切製造
晩市内は多少に拘らず配達します
パウエル街三四二
パウエル ベーカリー
布田懋一
電話ダグラス五三一
住宅西第七〇町一八九
自宅マーボール六〇七エル

御菓子
リーダアンテン
アイスクリーム
パウエル街三五七
鈴木菓子店
電話シー七九三五
月刊雑誌

天下一品
◆味紫の醤油（アジムラサキ）
特價　一斗入　二弗二十五仙
味ひは上等
入目たつぷり
値段は極安
晩市パウエル街四六九
顧客本位　ユニオン魚店
電話ハイ三三五―三三六

ビルダーサプライ
各種ランバー、シングル、ドアーツインド、ネール、セメント其他建築材料一切最も安價にて販賣いたします
尚住宅、鶏小屋、バーン等の請負を專門として居ります
電話或は郵便にて御通知下されば遠近に拘らず早速セールスマン出張の上見積値段運搬其他万般御相談に應じます
ビーレー州ポート・ヘネー
ツランク・タウンラインロード角
電話（ヤード ネー七九 / 自宅 ネー一三五エル / ネー六八）
フアンリッヂ製材會社
瀧本與次郎

和洋雜貨食料品
西村商店
晩香坡市パウエル街五六六
電話ハイランド一三七五

運送社へ
晩市パウエル街四六三
電話ハイ一五六六
荷物運搬は凡て確實親切勉強で安い

柳板用
組
御希望のサイズを安價にて御求めに應じます
其他板各種
パウエル薪炭會社
製材部
パウエル街一三五五
電話ハイ三九二七
夜間ハイ一四四四アール

和洋雜貨食料品
東洋商業會社
P.O. Box 46, Port Essington, B.C.
住宅　大橋松次郎

洋和雜貨食料品
漁船金具一切
ポートエシントン郵函二七
魚田商店
P. O. Box 27
Port Essington, B. C.

最上薪炭
TYEE LUMBER WOOD & COAL LTD.
電話ハイ一三八三
パウエル街一二七五
タイー薪炭商會

支那古代外用
皮膚病神効藥
濕疹皮膚病、疥癬、胎毒、瘰癧（足のたいれ）等其他の皮膚病に特効あり
北米大陸にても此藥の使用者現に數万以上を數へられ晩市にても各デパートメントに賣つて居ります
晩市本店256 E. Hastings St.
日本人特約販賣店　李天助藥舗
バウエル藥店
パウエル街三九九

和洋御菓子
晩市パウエル街二三五
横山菓子店
電話シー六九四一

體毒吹出物に
ベルツ丸
淨血は健康維持の絶對要件
世界刀圭界の權威
元帝大教授　ベルツ博士創製の
理想的驅毒内服藥
▽吹出物症の方、頭重症の方、記憶力や判斷力が減退して神經衰弱にでも罹つたやうな方、安眠の出來ぬ方は「ベルツ丸」の服用によつて速に治療することが出來ます
「ベルツ丸」は身體中の毒素を大小便と一緒に排泄して、清い身體にする特殊の優れた作用があります、殊に副作用がありませんから誰方がお服みになつても何等の心配がありません
藥價　三、〇〇　五、〇〇　一〇、〇〇
晩市パウエル街三三一
新見商會
電話ダグラス三一一二

現金で安く買へる店
東（スチングス街六四九
米屋商店
電話ハイランド八八九エル
649 Hastings St. E. Vancouver, B. C.

●高等南京料理
コックは此の道の腕きゝで料理は皆様のお口に合ふやう
美味に調理　値段は大々的勉强
晩香坡市パウエル街三八二
新南京樓
電話シーモア七八七五

高等南京料理
日本人諸君の御來店を歡迎仕候
晩香坡市パウエル街二五二
新北京
電話シー五七七四　同三五一七

電話シー四五三三
昭和倶樂部
晩香坡市パウエル街三八〇
事務所用　電話ドグラス五五二二

CHOP SUEY
大衆的南京料理
朝日チヤツプスイ
パウエル街三五八　電話ツリニチ一三二七

紙類及文房具商
晩市ホーマー街九九六
電話ツリニチ一二五三
COLUMBIA PAPER CO. LTD.

薪炭
マーリン
新炭會社
電話ハイ五六〇五
住宅ハイ一一四八エル

△効めで賣れる昭和堂の藥
如何に頑固なタン、セキも大人にも小人にも服みよい
昭和堂　鎭咳液（シロップ劑）（せきみよう）の一ビンでぴたりと止まる　藥價　五十仙
感冒解熱新藥
昭和堂　下熱專門錠　藥價　卅五仙
昭和堂小兒　下熱專門錠　藥價　卅五仙
市場の所謂解熱劑とは全然その内容を異にし最新の學理と進歩せる優秀なる技術を以て高貴藥を配合して生れたる本劑は絶對に副作用なく効果適確にして且つ糖衣を以て包める小錠なる故何人も服用し易し
▲体温計　七五　一、〇〇　一、二五　二、〇〇▲日本製仁丹体温計　一、五〇
▲瀬戸湯タンポ　一、〇〇　一、二五　一、五〇
▲ゴム　同　七五　一、〇〇　一、二五　二、〇〇
▲金屬製　同　六五仙
▲吸入器　二、五〇　三、五〇▲同上用藥　カンビロン　一、〇〇　二、〇〇
晩市パウエル街三九〇　電話シー四七六八
近藤特許賣藥店
O KONDO 390 Powell St Vancouver B. C.

醫士林弼臣廣告
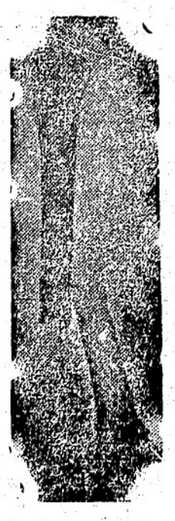
專門　挫骨、打撲傷、斬傷、腫物、筋痛、るいれき、痔漏、火傷、脱腸、血便、殊に打撲關節の痛み等は如何なる重症と雖根治し猶接骨の技術に就ては既に日本人各位御熟知の事に候
東ペンダー街九二　電話シーモア三六二七
小生儀ツラツク使用中足を挫き林博士の治療を受けたる處僅々一週間にて全治茲に林醫師の卓越せる技術を確信し深く感謝致し居候
ステブストン　大谷常吉
小生儀家屋修繕中手を酷く打ち林醫士の治療を受けし處僅か一週間にて疼痛も去り完全に快癒仕り茲に謝意を表し候
ステブストン　村上淺松
今回ステブストン日本人各位の御便宜と御經濟を考へまして接骨、挫骨、筋違其他一般外科治療御希望の方は秋本金物店迄お申込下されば何時にても同店まで旅費無料にて出張し晩市と同樣の費用にて治療に應じますから同店まで御申込下さい
醫士　林弼臣

艶說美女地獄

◇（三三）◇

森曉紅作
久保田清春畫

流燈の卷（中）

死んでもない松太郎は、金龍の茶屋の茶屋娘上りの酌婦に於ける、お嬢さんの密夫から、さらに轉じて二人が駆け落ちした其の後を尾け、小粒の身軽に忍び隠れて、此処まで来たのであつた。

此の一心で眼から鼻へぬける悪の利巧、其れに加へる茶屋娘の探偵眼で、松太郎はこゝへ来るまで自分ながら見事に其物であつたのだが、宗兵の伏勢が躍り出しての騒ぎから、思ひもかけぬ尾けて官から此處へ来てゐたのでございますッ。」

と云つた。

「ほほ。」

政吉は其の松太郎の一言を聞いたゞけで、其の勇気さを赤涙に受けずにはゐられなかつた。

「そッそれぢや、森の中の様子も聞てゐたのかへ。」

「はい——とッ途中まで、みッ聞て居りましたが——」

と松太郎は又さらに顫へて云つた。

「怖かつたかへ。」

「へ、へはい。」

「大様だつたらうねね——だけどもねね松さん、わたしはもう彼の心樂の奴を殺してしまつたよ。」

「へ——」

「彼奴はね、お前の為には主人、わたしの為には心交様である人を殺した奴、わたしや其の敵討をしたのだよ、松さんお前も喜んでおくれ——」

と松太郎は赤口がきけず顫へるばかりだつた。

◇都々逸◇

新宿新ブシ、お辺さん様も、女はしさうな、ジャズの群

濃のけむりに、かうもり一つ待つた相手も、ない柳

「ッッッッッ痛ッ。」

松太郎は今さらに泣き立てながら縋りついて呼ぶのだつた。

「まッまッ松さん、おまゐまア、どうしてまア——」

政吉は、解せざる思ひ不思議な感じの中にも、命の際の此の場合に、突如の単身侵者の此の小舟の現れた事は、たゞ（様もない懐かしさでもつた。

「松さん——まッ、まッ、そんなに泣かないでッ——どうしたのだへ、どうしてまア、ほんとに、たれさ、松さん。」

と、縋りつく其の手を取つてやりながら、暗い間ふ政吉の眼からは計り知れぬ涙がハラ〳〵と落ち政吉が現れて、彼の場面の物凄さ、寒さにもぐつて覗くに及んで流石に子供の、健気な急込みも温に溺れ上つて気も魂も消し飛ばし、見開けるまでの精も根もたゞ驚くしさに顫へて震撃を出すと同時に迅速で退いて捨小舟の底のぬけ穴の間に身動きもならず縮とまつてゐたのであつた。

でゐるから、そ〳〵出て来た政吉の姿を見かけたゞけん、悲鳴を出して泣いて縋らずにはゐられなかつた筈である。

松太郎は即時、其の次第を述べる言葉も出なかつたが、頃どの事で、

「わ、わの私は、明さ二人の後を尾け

美術御寫眞
前尚美堂
大勉強中の
メーン街三〇四
電話シーモア三六一八
利根川寫眞館

移轉廣告
今回左記に移轉して大勉強で御用命に應じますから相変らず御引立願上げます
メーン街三三八
電話シーモア一八〇三エル
友田製帽所

シンガーミシン
日本代理人
堀七藏
ヤング街三三九九
電話ブッシャン四〇三一エッキス

晩香坡市ヴーナ街三三九
加奈陀日本人會
電話ツリュナー七三
Canadian Japanese Ass'n
329 Gore Ave, Vancouver

男女子供靴一切
パウエル街三三八
電話シー八六一九
加藤靴店
住宅 東カドバ街七九一 ハイ九二七エッキス

▲薪、石炭
コムマーシャル街埠頭
ターミナル薪炭會社
電話（ハイランド五四四三）
夜間ベビュー八六二三エル

男女衣類一切
パウエル街三三九
電話ドグ一七四七
宮崎商店

パウエル街二六一
末廣
電話ダグラス五二三六アール

すし並に丼物一切
パウエル街二三二
日の出
電話ダグ四四五六エル

◆ラヂオ◆
「各種ラヂオ修繕販賣」
其他電機修繕一切
最新式試驗機設置
ホーム ラヂオ エンジニヤース
（家庭ラヂオ商會）
東ヘスティングス街六〇五
電話ハイランド一六六〇

男女若類一切
パウエル街三七四
電話ダグ五五二五
澁谷商店

パウエル街二四九
電話シーモア四八八四
自宅シー三七九〇アール
石炭販賣
誠心堂内
伊吹運送社

晩香坡市パウエル街二四九
誠心堂
電話シーモア四八八四
249 Powell St. Vancouver

誠意

感冒に「トラシン」
感冒にかゝつて御服藥される時に特に注意されたい事は感冒藥本來の目的たる解熱と鎮痛に効果あるは勿論なれども胃腸に悪影響を及ぼさないものを御服用になる事です
此の目的に適した感冒藥「トラシン」であります、トラシンは優れた次の諸藥の配合から成つてあります
は先づ第一に挙げるは
1アミノピリン　胃腸に悪影響を及ぼさず解熱と鎮痛の効果があります
2フェナセチンは有力な鎮痛解熱剤で同時に結核菌の増殖を防ぐ作用があります
3ブロームカンフルとカフェインは心臓の働きを強め、頭痛を鎮静する特殊作用があります
4コディンは痰を切り咳嗽を鎮める作用に於ては既に定評があります
特に申し上げたいのは肺結核に對する療法として胃腸健全、强心、殺菌と無害の解熱藥として「トラシン」との姉妹品たる胃腸藥「イノール」と併用する事は合理的な治療法であります
廿五仙
五十仙

助産婦案内
晩市プリンセス街二一五
ユレカルーム三階卅一號室
高橋喜志子
電話ハイ三四九九エル
不在中はハイ一八八二

バウエル街二〇三
助産婦
田邊よし子
電話ダグラス一六八

バウエル街三一六
ライオンルーム
助産婦
渡邊糸子
電話ダグ四六七二アール

西第五街參參貳
助産婦
松岡久枝
電話フェア三三一一アール
留守中フェア一四〇七アール

御料理
だるま
バウエル街二六六
電話シーモア三〇七九

一品御料理
朝七時半より御一人前廿仙
丼物其他も格安にお需に應じます
晩市バウエル街二三七半
錦州亭
岩崎久子
電話シー一一八五アール

御手輕
御料理
アレキサンダー街三六二
吉野
電話ダグラス七二三

アレキサンダー街三三六
鈴蘭
鈴子
電話シーモア一九一四

御めし丼物一切
毎朝七時開店
晩市バウエル街二四三
安値
御めし
目さまし
電話シー五八二四

會席御料理
バウエル街三三二
金太郎
電話シー二〇〇三

ちり鍋、すき燒
御飯
ゴーア街一二八
玉川
ダグラス四七九三アール

御會食に
御招宴に
ゼヒ
どうぞ
南京御料理
富士
ニューチャイニーズ

バウエル街二二九
千鳥
電話ドグ五五七八
鎌田玉子

ゴーア街一二〇
樂々
電話ダグ二七〇六

鍋燒うどん、そば、
どんぶり物一切出前致します
バウエル街二五〇
天狗
電話シー三五三八

●魚類
●肉類
●青物類
●カマボコ
●和洋食料品
バウエル街二六二
茶木魚店
電話ドグラス五五四二

諸種製材
御入用の節は日本人販賣人
山崎に御面談下さい
新西院
モハーク製材所
MOWHAWK LUMBER CO.
New Westminster, B. C.

東カドバ街四三八
醫士
石原明之助
電話ハイ壹壹壹

和洋雜貨食料品
漁船用具一切
ポートエシングトン郵便三一
岸本商店
P. O. Box 31
Port Essington, B. C.

HIS MASTER'S VOICE
一九三五年の耳は
ビクターに集まる!!
御家庭へ是非一臺
（ビクターラジオ蓄音器目錄呈上）
8 Tube $12.700
バウエル街三〇一
大正堂
電話ダグラス五五
ミカド・ツランスファー
電話 ステブストン二

輕便
格安
かみなり
曾我運送舍
晩市バウエル街三八一 電話ダグ四七八八アール

皆様の
ゴーア街貳貳貳
名畑運送社
薪石炭販賣
電話シーモア一〇八九
宮本

越
薪炭販賣、煙草果物
運送社
バウエル街二三八 電話シー三五二八

新着品御案内
◎八千代麩 大 一函 五〇
◎同 小 一函 二五
◎切麩 一斤 三五
◎玉麩 同 四五
◎丁字麩 一ワ 五
◇イカ鹽辛 一斤 二五
◇鰹鹽辛 同 二五
精選商品の薄利多賣は
香村商店
バウエル街二六九 電話ドグラス九二

出發間ぎはまで己れの入營を祕ず！

身をもつて虚禮廢止を實行する軍國の春に應しい美談

軍國日本の春にふさはしい入營式が東大阪市民をいや感激させてゐる——海軍團新入團兵の大阪市内出身者の一人入江年後九時半大阪營庫第一分隊内から入團の旗野、茅谷両君を送るためラッパ隊長武村吉治氏の指揮するラッパ隊員十二名を先頭に宮城遥拝、靖國神社参拝、見送り人に對する團新入團兵の挨拶がすんだとつかく〜と前に出た武村ラッパ隊長が一同に向つて「君達はこれから海軍團機關兵第一分隊第九班に入團することになりました、國家のため一命を捧げて忠誠を尽すよう、皆様もせいかい大切に御國のために盡して下さい」といひ終つて隊のまゝ、見送りの人々に挨拶しました。

出發の當日、茅谷君は幼時から海軍に憧れ自分は十五、六名の親戚がある、年年、海軍記念日に海軍大臣は各鎮守府、海軍團、海軍機關學校、海軍團、海軍機關學校、海軍團、海軍機關學校