Vol. 28 No 7967 Tuesday, July, 25 1933 TAIRIKU NIPPO 昭和八年七月廿五日（火曜日）第七千九百六十七號

ドーブクラス特別製で致します
紙はり（バーハンガー）裏カドバ街二六一番防雪筋向 小林 電話ダグ四六六九アール

大陸日報
TAIRIKU NIPPO
(THE CONTINENTAL DAILY NEWS)
PUBLISHED BY,
TAIRIKU NIPPO SHA LTD.
213 & 215 CORDOVA ST. E.
VANCOUVER, B. C
本紙定價（前金）壹ヶ月七拾五仙 六ヶ月四弗拾五仙 壹ヶ年八弗貳拾五仙
發行所 株式會社 大陸日報社 社長 山崎寧
晩香坡市東カドバ街二一五番地
電話ダグ五五三三

◇裏發す◇

## 血盟團の公判（下）

磯波生

血の氣が多い故に輕擧に妄動する。それが或は外來思想にカブれ易いこゝもなり、或は國粹思想に耽溺することゝもなるのである。「昭和の御代に維新を」といつた調子で放縱不羈の行ひ立てを確すのである。

◇

それが各自、各級にある。從つて觀なるものゝ生存力が制められることゝなつて、總てを遲くしてゐるのである。それが不安にして世界經濟恐慌の渦ツ中に現はれてゐるのだから恐らない。非常な氣の小さいものまでが神經衰弱から常軌を逸するようにもなるのである。

◇

血ふに之れを緩和するのは容易でない。だといつて今に於て緩和しなければ遂に如何ともせられないことゝならう。然らば如何にして緩和すべきか、一人、大、百人の力で避らうといつても夫れは出來るものではない。夫れを强て行はうとすればそこに血を見る。破壞があつて建設を作はないことになる。

◇

此ういふ見方に立つて、之れは何うしても政府の當局の考慮と努力により、國に國論打開に就いて最はつた範圍の中にある各自その分を格守しての協力、國民總體がその立場々々においての覺悟、それは靜かに考へて各人に一歩一歩確實に進んで行くといふことにする外ないと考へる。田來得べくんば日米兩國民の頭上に氷水の三斛づゝも打つかける民の用意が肝腎であると思ふ。（終り）

東京特電

# アメリカの魔手 福建省に延ぶ

鐵道、大飛行場建設を計畫

臺灣の對岸で當局緊張

廿日廣東發電 福州の竹內領事代理より本省への情報によれば福建省【鐵道（福州、廈門）の延長計畫は順調に進捗せるものゝ如く、又福州飛行場建設は同省內に外資により大飛行場建設を計畫中だつた林榮の關係者を得て十五日頃より實地測量を開始した、尙は有力な關係にして鐵道當局者の來閩は七月十五日頃に向ひ來る八月中旬閩の豫定だが、有力者に來閩當初の仕入れの目的で行つたものゝ如く、又情報によれば建設は十九路軍は同省內に外資により大飛行場建設を企圖しつゝあるが、我國としては福建省は臺灣の對岸にあり且つ日滿經濟の結果、不利益を與へるものとして外務當局は之れが對策を協議する爲め近く商工當局と强硬對策を協議する事となつた

# 英印の不誠意

外務憤慨し强硬態度

望み薄の日印通商會議

外務省當電の公報によれば英印政府は日印通商條約滿期後は我が要求してゐる新條約を締結までの暫定取極めや現行條約の暫定的繼續には何れも反對で、シムラ交涉不成立の場合十月十一日以後無條約國としインドの立場を有利にした上で條約交涉せんとの肚が判明して外務當局はインドに對する外交々涉權附與問題回答の遲延と共に今更乍ら英印の不誠意に憤慨しこれが對策を準備する爲め近く商工當局と强硬對策を協議する事となつた

# ヤング博士が大連着

リットン調査團隨員たつた米國のヤング博士は廿二日天津經由大連滯入が判明した、ライヒマン等の反日策動と合せ重要視さる

# 民間同志の日滿親善

新京發電——滿洲國は先づ民間同志よりとのモットーで奈良縣農業組合が率先、滿洲國の貧民救濟の爲め毎年五萬圓を寄贈する

# 町田氏十万圓投出す

政黨政治を普及回復の爲め

民政黨の町田忠治氏は政黨信用回復し政黨政治普及回復の爲め黨本部に政務調査室を新設の爲め十萬圓寄附する事となつた、氏は熱心な政治家だが昨年二月一人息子を失くして遺產を遺す必要なくなつたからと言はる

# 英印の不誠意

年度に於ても徹底的計畫工作を繼續し以て積極的態度は今明年度內に滿洲を期する事となり、明年度豫算に於ても今年度同樣滿洲事變費を計上する

# 日土通商復活

トルコ棉買入れにて

日本、トルコ通商條約廢定協定は遂にトルコ政府より貿易不均衡を理由に廢棄方を希望し來る八月五日を以て期限滿了となる事となつてゐるが、最近日本は印棉不買に代るにトルコに其の市場を求め年六十萬の買入れ契約を爲すもよしとの互讓的申出に對しトルコも讓歩するに至り來年二月までに暫定協定の有効期間を延長する事に決定、近く通商本條約の批准交換も兩國間に行はれるだらうと廿五日村上トルコ大使館參事官より公電があつた

# 蘭領東インドの聲明

バタビヤ特電——蘭領東印度のノージ長官は廿五日國民議會で諸外國の經濟政策が現在の如きなる以上我國も應て自給自足主義を以て經濟的存立を防衛する事にならうと聲明し頗る注目を惹いた

# 徳川公が歐米視察に

前貴族院議長德川家達公は歐米各國の議會政治を視察し、一議員として邦家に貢獻するの決意を爲し八月十一日橫濱出帆の秩父丸で渡米、約六ヶ月間歐米各國の議會政治を視察する筈

# 東京工廠小倉に移轉

陸軍兵器改善の一部として東京工廠本部を十一月一日を以て福岡縣小倉に移し小倉工廠と改稱に決定、同時に東京工廠を廢止する

# 遣米生糸使節の出發

橫濱の遣米生糸使節として米國シカゴ博覽會へ出かける大日本蠶絲會主事長岡哲三、今井五介、島田シルク・マネキン嬢等は生ない限り、無照和九年度一杯昭和十年三月を以て滿洲事變が相當數の多數關係者の見送りを受け廿五日午後三時郵船大洋丸でサンフランシスコへ向けて鹿島立つた

# 滿洲討匪工作

事變勃發以來四年

明年度一杯で完全に淸掃

陸軍省では滿洲に於ける討匪工作の一段落を待つて所謂戰事行動を打切る事になつてゐるが、北滿地方に共產黨の策動が依然として相當數存在し、東支鐵道一帶、熱河省境地方に敗殘匪團が相當數蟠踞してゐるので關東軍では極力之が掃滅に努めてゐるが、今年中には到底討伐を斷行する事は困難であるので明年度に於ても徹底的討伐を繼續して積極的態度を以て滿洲事變費を計上する

# 對米爲替は廿八弗臺

本日の對米爲替は廿八弗八分の七賣り、廿九弗八分の一買ひ

SUN LIFE OF CANADA
加奈陀サン生命保險會社
一九三一年度末に於ける 總保險契約額（純）
參拾億 餘弗
一九三一年度末に於ける 財產 總額
六億 餘弗
一九三一年四月一日以後加入の分には滿五ヶ年目に特別配當を支拂ます
日本各地に 支店 及び 代理店 あり
300 E. Cordova St., Vancouver, B. C.
電話ダグラス五五九九 及 四六九七アール
代理店 中野保險
主任 中野庄輔
伊澤英之助 小林貞二 岡田熊太郎 加藤三郎 渡邊順次 橫溝宗一郎 古林幹一 松林雄 山村末記

Chantecler CIGARETTE PAPERS
此特製のうすくて强いシガレット卷紙は普通の紙と値段に變りはありません
糊付で樂に早くお卷きになるにはシャンテクラーを御使用あれ大きな自動組合せブックが 五仙
Chantecler PURE RICE PAPER

The Yokohama Specie Bank
322 3rd Ave., Seattle
Phone Elli. 3575 P.O. Box 1917
◉資本金 壹億 圓
●積立金 壹億壹千九百七十五万圓
○鄕里送金—無手數料ニテ日本內地、滿鮮、其他（迅速確實ニ送金致シマス
○普通送金—送金手形或ハ電信爲替（世界各地向御取組申シマス
○圓貨定期爲替手形—利息、六ヶ月以上年三分七厘
○米貨定期預金—弊行桑港支店ニ御取次致シマス利息ハ六ヶ月以上年三分五厘デス
弊店御取次ノ日ヨリ御附シマス貸出金ハ定期預金證書又ハ定期爲替手形ヲ擔保トシテ貸出金御便宜取計致シマスカラ御遠慮ナク御相談下サイ

THE SUMITOMO BANK OF SEATTLE
802 3rd Ave., Seattle, Wash.
日本向送金手形、鄕里送金は左記のローヤル銀行支店にて御取次致しますから精々御利用下さい
晩香坡イーストエンド、スラウストン、ニューウエストミンスター、マーボール、ラドナー
カムバランド、ヴイクトリア等
シアトル住友銀行
定期預金 特別定期（十ヶ年書替不要）年三分 貯蓄預金 年三分 月掛貯金 年三分
日本向定期爲替手形六ヶ月以上年三分七厘

THE ROYAL BANK OF CANADA
East End Branch
Vancouver, B. C.
▲預金▼ 總ての銀行取引には當ローヤル銀行とお決め下さる樣御願ひ致します。當行では皆樣に充分滿足を御與へする事が出來ると確信して居ります
▲送金▼ 多數の日本內地銀行と取引して居る當行では日本送金相場を非常に勉强して居ります事は既に皆樣の御承知の事と存じます。當行では日本人事務員を雇用して居りますから日本人の取引には非常に便宜で殊に地方に在住なさる方では邦文の手紙で諸用を達する事が出來ます
資產 七千一百萬弗
▽總資產及積立金
ローヤル銀行
メーン街及びスチング街角

The Yokohama Specie Bank
322 3rd Ave., Seattle
Phone Elli. 3575 P.O. Box 1917
◉資本金 壹億 圓
●積立金 壹億壹千九百七十五万圓
○鄕里送金—無手數料ニテ日本內地、滿鮮、其他（迅速確實ニ送金致シマス
○普通送金—送金手形或ハ電信爲替（世界各地向御取組申シマス
○圓貨定期爲替手形—利息、六ヶ月以上年三分七厘
○米貨定期預金—弊行桑港支店ニ御取次致シマス利息ハ六ヶ月以上年三分五厘デス
弊店御取次ノ日ヨリ御附シマス貸出金ハ定期預金證書又ハ定期爲替手形ヲ擔保トシテ貸出金御便宜取計致シマスカラ御遠慮ナク御相談下サイ

SAVINGS WILL LEAD TO PROSPERITY
金壹弗以上御預入の方には此貯金箱を御貸申上ます

右確實御便利に御取扱致候間多少に不拘御用命の程願上候
貯蓄預金
當座預金
日本送金
家屋家財 火災保險
自動車保險
JAPAN AND CANADA TRUST SAVINGS CO.
P. O. Drawer 130 398 Powell Street
Vancouver, B. C.

コロンビアマッチ
を御試用あれ、上等の眞直な木目の木で造られ頭部は固く附着して居ますから外のマッチの樣に飛んでしまふ樣な事はありません、火附が好く大分滿足を得られます加奈陀製で
晩市及ヴイクトリア スミスデビッドソン エンド ライト會社
SMITH DAVIDSON & WRIGHT, LIMITED

世評の高き
グッドイアータイヤ
英外自動車附屬品一切大勉强で御用命に應じます
邦人唯一のグッドイアータイヤ特約代理店
晩市アレキサンダー街ゴーア街角
日本オート
電話 ダグラス 二八九九

甘い物づくし 新着御案內
菊形ビスケット 一斤 二五
動物ビスケット 同 二五
松實ビスケット 同 二五
英字ビスケット 同 二五
東洋製菓製 品一手販賣 皆樣の 古屋商店
電話シーモア貳九參參
西へステングス街四六
量に於て 質に於て 値段に於て
東洋一の東洋製菓株式會社製品
衛生ボール 一斤 三五
味競い起し 同 三〇
小ヨリ起し 同 三五
土佐の走り 甘芋 三斤 一五

# 俳句のよい所

（選句者紹介）富安謙次郎

僕の俳句は大正八年頃の作品から、何回の盛衰がある、僕等の嘱する同時代に土地の移住連に誘はれて仲間入りしたのが始まりだからもう十五年越しになる、東京（來てから十年ばかりになるが、その間俳句から全く離れてゐた時期が約かつたので四、五年間ぶら〳〵してゐたが、その頃俳句を始めてゐたら今頃は或は本職になつてゐたかも知れない、僕等のやうに役所の仕事を持つてゐる者が趣味的に働かれる場合これを表現するのに小説を書くとか詩を作るとかいふことはさう簡單に出來るものではない、その點俳句はたゞ素直に、目に觸れた物事を十七字にまとめればいいのだから一番たやすい形式だと思ふ

◇

とにかく句を作つてゐる時は仕事をすつかり忘れて全く別の世界の人間になれるから嬉しい、そのくせ出來上つた句は非常に客觀的だから、一度位置ひをすると直に二句一切なる勝ちなものだが、句會などにの上として相手を欺くいふ、俳句に流派が多いのも、そのためかも知れない、現在余は碧梧桐（碧派）があるると同時に、一方には非泉水氏の虚子派をはじめ自由律を用ひる新傾向の人々もあるが、僕は何派にも屬せず、唯俳句は俳句で獨立したものだと思ふ

◇

俳句は大體に於て、人事を詠ずるものと、自然を詠ずるものとの二つに分けられるが、僕は人事を詠ずるのが好きだ、自然を詠ずるのは、どうしても月並になり易いからだ、人事を詠ずるのは、自然を詠ずるのに比べて、作者の個性が現れ易いからだ

◇

俳句は、一人でも大勢でも、何處ででも作れるが、僕は大勢で作るのが好きだ、殊に吟行をやつて、その場で作るのが好きだ、吟行は、一人でも大勢でも出來るが、大勢の方が賑やかでよい、吟行は、一つの題目を與へられて作るのもよいが、僕は、題目なしに、勝手に、自然を觀察して作るのが好きだ、吟行は、一人でやるのも、大勢でやるのも、何處でやるのも、何時やるのも、皆それ〴〵に特色があつて面白い、吟行は、俳句の修業には缺くことの出來ないものだと思ふ

◇

俳句は、何處でも大體吟行をやることになつてゐる、雛の節句には、雛祭、月見には、月見、觀菊には、觀菊、といふ風に、季題に關係ある場所には、必ず俳人が集まつてゐるし、時候の變り目には、吟行をやつて、その場所の季題を探すことにしてゐる、しかし、吟行は、初心の時には、餘り效果がないものだと思ふ、この點多數の人と一緒に、吟行をやつた時の印象を二、三宗さう

風生

時を待つ間にすみ春惜む
百姓と話して春を惜みけり
摘みとり草の名知らず春惜む

## 俳句募集

### 創立五周年記念大會

コロックス「双葉會」滿五周年の記念を表したく、俳人諸氏の御投吟を翼ふ、題は（一）村上鬼城選「風」（二）同上「桐一葉」（三）小林芳雄選「秋光」（四）和田葉山選「双葉會」當込句（五）外に創立五周年記念句（四句）はれば幸甚

〈各題一人三句限（入花料不要）
〈締切一九三三年八月十日限
〈アドレス「双葉會」
FUTABAKAI
(Royston LBR Co.)
Cumberland B.C.
〈雅號の外にお忘れなく本名及アドレス御記入を乞ふ
〈當選、各題とも天位——其題の選者知能一束——。地、人位——新聞俳誌二ケ月分宛
萬一双葉會員中にて地、人入選の場合は其當品を同人外の次點者に讓ること——但し天位賞は此限に非ず。

冬劇坊

# 「吉葉會」句稿（九）

オカナガン・センターより

## 雨晴

### 晩日園選

（地）　上田　太

（天）　太田　珍

（人）　洞口　太

井や藁の上なるつまみ菜

（一）　洞口　珍

井に切繪圖の小提灯

### 秀逸三句

（一）　洞口　珍太

井や藁や瓜ばかりの漁師村

（二）　各劇坊

井や藁三代の苦勞す井

### 佳作十八句

井や棒や縄はだしで雪の空　太田　珍

井や雨も喰らぬに蓑と笠　太田　珍

井や土瓶を提げて水貰ひ　洞口　湖

井や日の見ゆる人困り居り　洞口　湖

井や今日は老母も蚊の内　洞口　湖

井や棒や干俵背負ふて綱を引く　洞口　洞

銀の手を借りた井戸浚　洞口　洞

水神の正体浚ふた井戸浚　各劇坊

骨折れる湯地の井戸の掃除　各劇坊

四斗樽の釣瓶や村の井戸さらひ　各劇坊

寒いぞと地虎の聲や井戸浚　各劇坊

三尺の泥井一人で浚ひけり　春雨

曇らずに居なき晩井日和哉　春雨

終へて徳利倒ひや共同井　竹嵐

井戸替に客し物をも上りけり　竹嵐

共同の晩井に並ぶ釣瓶哉　岩堂

有手着て深井晩や下廻り　岩堂

細つきて淺井晩しに手傳ひぬ　岩堂

（軸）

井淺や色の□□し捨て置き　各劇坊


NEW Ovenized COKE

HAYAMI WOOD & COAL
PHONE SEY. 4121

ニューオブンナイズドコークスは
火力強大で
直ぐ強烈な
熱を起し
平均せる熱を
保ちます
煤も煙もなく
灰も少量です
燃焼價格低廉で不滿足の時は代價返却の保證付です
バウエル街二一三
速水薪炭商會
電話シーモア四一三一

新荷着

| | | | |
|---|---|---|---|
| 細細煎魚 | 最上 | 五五 | 糠漬の素　一鏢　四五 |
| カマス子 | 一斤 | 三五 | 千切大根　一斤　一五 |
| 九十鯖 | 同 | 一五 | 丸切大根　同　一五 |
| 鰹大和煮 | 一鏢 | 一五 | 良久漬　同　一〇 |
| 鮪大平煮 | 同 | 一〇 | 梅漬　同　一〇 |
| 鯛天ぷら | 同 | 一五 | 紅生姜　同　一〇 |
| 鮪照燒 | 二鏢 | 二五 | 三杯漬　同　一五 |

健康と活動の資料
活鹽水、若素、ごりこの
曉市バウエル街三六九
良品廉賣の
前川商店
電話ダグラス九八一

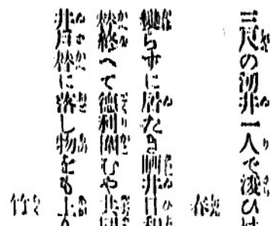

こぼまか
製造販賣
バウエル街參公會堂
前川魚肉店
電話ダグ三八六三八七
同
住宅ダグ四七八七アール

GENERAL MOTORS PRODUCTS OF CANADA LIMITED
• GMC TRUCKS DIVISION •
1200 W. Georgia St.—Vancouver, B.C.
Phone, Seymour 2348

無故障と使用上の經濟的なのはビーシー州內に於ける本人多くのゼネラルモーターツ所有者の一樣に推賞する所であります
其名と商標は世界最大の製造所の公正な取引と眞價の保證であります

相先
傳來名灸
男女諸病の
一針に骨つぎ筋違ひ
小供のカンの灸
曉市バウエル街六一七
鎌倉
電話ハイ三〇六八ワイ

マサーヂ並に電氣治療
東カドバ街四一二
鈴木開作
電話ハイ五六三エル

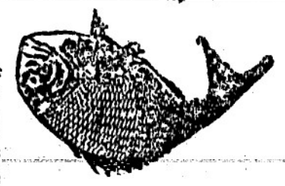

CHOP SUEY
ASAHI
TRINITY　1723
大衆的支那御料理
出前迅速丁寧
大宴會歡迎
朝日
チャプスイ
曉市バウエル街三五八
電話ツリニテー一七二三

何物運搬は凡て確實親切勉強で好評な
忠
運送社へ
電話ハイ一五六六
バウエル街四六三

英國初めての飛行大映畫＝サー・アラン・コブハム脚色
『キングス カップ』
大膽極まる英國風行家の驚駭的冒險を見よ
ドロシー・ボーチャー、ハリー・ミルトン主演
英國一周競爭の實地の寫眞に冒險飛行家の快速力の飛行機々敏の行動、バラシュート下降、それに戀愛を織り込んだ波瀾重疊し程の興味津々たる映畫
△音樂劇△喜劇△滑稽畫、ニウス△風景畫△綾釣り等
七月廿六日より二十八日迄三日間の特別舞臺上演
ラヂオ界最大のカウボーイスター
アリゾナ ラングラー
晩出演　此上演に限り　晝間二十五仙　夜間卅五仙
園一同直接ロサンゼルス、ケー・エフ・アイ局より來
無料駐車　ウッドワード・グラーデ
晝間　十五仙　夜間六時より　廿五仙　子供十仙
西へスチングス街　キャロル街近く
ビーコン劇場

Fuji Chop Suey
近代味覺に
美味しいお料理
設備とサービスの完全を期し安價を以て各位の御滿足を得べく努力いたして居ります　ゼヒ　どうぞ——
皆樣の　南京　料理
社交場　富士
出前迅速ツリニチ四八一二

N.Y.K.
1404 - 4th Ave., Seattle, Wn.
郵船案内

| （船名） | （入港） | （出帆） |
|---|---|---|
| 氷川丸 | 七月三十日 | 八月十一日 |
| 日枝丸 | 八月十三日 | 八月廿六日 |
| 平安丸 | 八月廿八日 | 九月九日 |

横濱迄發等和食　六十弗
（當日正午出帆）
愈々波靜な北方航路の季節に成りました郵船の新船は三隻共既に改善の實績を擧げて非常の御好評を受けて居ります、今後共一層の御愛用をお願ひ申し上げます
日本郵船會社シアトル支店
代理店　曉市　晝市　B. W. Greer & Son Ltd. Great Northern Railway

内外食料品
曉香坡市バウエル街二一〇〇
岩本商店
電話ハイランド三六九八

金物類は一切大勉強
にて御用命に應じます何卒お引立を願ひます
ビーシー金物店
曉香坡市バウエル街二一一〇
電話ダグラス五五三六

安くて良い品物は
何でも賣る『ユニオン』
純アルミニューム製
おとめ瓶（湯沸し）　六合
松印段付鍋（フタ付）　一、五立
六、五寸　五十仙
七、五寸　七十五仙
八、五寸　一弗
汁杓子　十五仙
クロースライン　五十呎　二十五仙
曉市バウエル街四六九
灣利多實
顧客本位
ユニオン魚店
電話ハイ三三五一三三六

醫士
林弼臣
廣告

專門　挫骨、打撲傷、斬傷、腫物、筋痛、ろいれき、痔漏、火傷、脫腸、血便、殊に打撲關節の痛み等は如何なる重症と雖根治し猶接骨の技術に就ては既に日本人各位御熟知の事に候
東ベンダー街九二一　電話シーモア三六二七

今回ステヴストン日本人各位の御便宜と御經濟を考へまして接骨、挫骨、筋違其他一般外科治療御希望の方は秋本金物店迄御申込下されば何時にても同店まで旅費無料にて出張し晩市と同樣の費用にて治療に應じますから同店まで御申込下さい
醫士　林　弼　臣

鳥巖（生後一年四ヶ月）儀去る五月上旬頃より左耳後に小供に珍らしい大きい腫物が出來治癒に困難してゐましたが廣濟堂林弼臣博士の優秀な手術の結果、僅々三週間で全治致しましたので喜びの餘り紙上を以て同士に深く感謝いたします
メーン街一八〇一　近藤庄平

## 過去の大酒のみ村に 首相感激の額

禁酒して更生した三穂村
村長におくる額

酒飲み村が借金に苦しみ禁酒を申合せて一年、その顯かしい現象の第一歩を築く地上に踏みしめた野原下伊那三穂村――昨年七月十日四百二の戸數人口二千二百の大部落の上の借金十萬圓、一戸わたり一千圓といふのに驚いて禁酒の申合せをしたが、その實績が驚異的の好成績に入つて首相は「富勤家極」の額を書いて贈り自力更生の代表村として勵ますことになつた、去る八日御存じですか？

### ペンキの塗り方

素人の方が、ペンキなりワニスをお塗りになる際は、その前にペンキなりワニスを少し薄めてから塗つて下さい、ペンキの伸びもよく、ツヤの違ひも餘程變つてゐることだ、一斗缶の酒、二升一合で飲む村であつた

◇

村一の飲ン助の林次郎さんが去る十月十日の中合せをなつて借金を拔くに十年かゝるといふところから、酒を止めるといふところから、酒を止めるといふところから、酒を止め

# 戰慄すべき陰謀
# 生産黨員の檢擧事件
## 白晝帝都で斬り込みを計畫した
## 『神兵隊』の白色テロ暴露す

大日本生産黨の幹部分子が戰慄すべき不穩計畫を企てゝ檢擧された事件は、その後警視廳に極秘裏に取調べが進むに從つて『神兵隊』なる秘密結社を組織して帝都、殊に丸の内方面を狙つた事が判然として來た事は既に傳へた通りだが、本日者の東京通信次の如く報じて居る——

## 不穩流言飛び
### 石黑急進分子に對し
### 突如、大彈壓下る

## 檢束隊
### 五・一五事件記念日のデモ再擧を企圖

大日本生産黨書記長鈴木善一氏は數日前全國各地の支部に向け（一）各地代表は七日に上京する事（二）五・一五事件記念日當日デモをせんとしたが警視廳の不可能に陷つたから白晝帝都の中心を御眞晝間行進はされ七月六日中止の通告を出して改めて十日夜に延期したものである、本月はじめごろから人を派して各地方の生産黨員に傳達した「大日本生産黨青年部長鈴木善一」名義の召集令には

一九三六年を飛躍するロンドン條約の致命的失敗を挽回して國防の充實を期するため明治神宮に祈願する

とあつた、仙臺事件、五・一五事件に關係のあつた茨城縣水戸の愛鄕塾生十名も召集に應じてバス一臺を雇ひ入れてこれに搭乘し深夜街道を飛ばして十一日午前三時、集合所たる明治神宮參拜會館に乘りつけたが

## 警戒の
### 警官に追ひ返さる

れた、これよりさき茨城縣石川町々長以下十一名の愛鄕塾生が十日水戸で上京して下谷區役所の旅館に「雨ごひ祈願に來た」と稱して投宿してゐたが、明治神宮參拜會館を追ひ拂はれたバス搭乘の一隊は、こゝに引返し協議の上旅館にゐたものとも全部同乘させて午前九時茨城縣へ歸つて行つた

## 策動本部
## 發見さる
### 不穩計畫の證據を押收

大日本生産黨の組織分子等に下された檢擧の大網は右翼各團體のたゞならぬ動向を表面化したので一般社會へも少からぬ衝動を與へたが警視廳當局は生産黨員等今回の

## 行動に
### は必ずや裏面に

根深き計畫が企圖されてゐるものに相違なしとの斷定を下し全力をあげて生産黨青年部長鈴木善一以下檢擧者に對する追究をなすと共に彼等の最近における動靜を搜査外部よりの策動をもつかむべく活動中、七月十一日午後に至り果然彼等の間に潛くべき陰のひそめる事實を發見、事件は重大性を帶びるに至つた、即ち關係者の供述により彼等連絡分子のアジトが淺谷區若木町二ノ八に設けられてゐる事がわかつたので同日夜八時半特高課の精鋭部等の

## 一隊は
### 急派右アジトを

襲ふたところ日本刀三口、短刀一振、木劍一本、揮發油を入れた水筒十八個、ライター八個、スローガンを大書したのぼりざを十本更に警視廳々舍の見取り圖があり一方には行動促進後に撒布すべく

## 俄に重大視
### 警視廳が

維新の志士久坂玄瑞の五訓の下に組織した大衆黨暗殺團たるの事實を摑むに至つたゝめやうもすると血盟團事件の檢擧以來頻りに傳へられる不穩的情報を一種の流說と見る態度を改め俄に緊張して十四日來搜査の範圍を擴大した、殊に或心もするし、又一方其餘りに單純幼稚な考へに同情もする。

◇

そして其動機は維新の志士の敬へや、君國のため身を捨てると言ふ軍隊教育から來て居ると述べて居るが、彼等の考へ方の如何にも軍人らしく明瞭簡單、純情なのに

公判で賑つて居るが、谷被告の陳述は、國家革新の急先鋒として、身を挺して腐敗墮落せる支配階級打破に、眠れる國民覺醒に當つたのだと言つて居る。

◇

本日の東京電報は

## 青棟の下にて

## 一心會役員
### 決定す

（ウッドファイバー通信）一心會は七月八日評議員選擧を行つたが廿三日の第一回臨時役員會で本年度後半期役員を左の如く決定した

△顧問、石丸伊助△會長、織田實△副會長、遠藤邓三郎△議長

◇

世界資本主義の行詰りから、現在の大不景氣となり、人心は非常に險惡となつて居る。思想的の暗黑時代は實に世界的の事である。其代表的に西にドイツあり、東に日本ありと言つた感があるが、我が皇國日本のため、ドイツのナチス大荒れは、よい手本となつた譯だ。

◇

日本の共產黨の大頭連も、獄中から續々と轉向してゐるが、あれだけ世間を騷がせ、多くの人の子を賊して置いて、今更轉向聲明も餘り蟲の良過ぎる話であるが、其動の興り來る事を切望するものだ改心はせざるよりましであらう。

◇

五・一五事件に連坐してゐる反動派も、先日檢擧された生産黨も盛んに轉向しつゝある共產黨の連中も、夫々自己一流の理論をつけて居るが、進む道は右・左に異つて居つても要は直接行動によつて國家を改造しやうとしてゐるのだ皇國日本にとつて危險此上もない存在である。我々は斯かる極端な思想を排し、地に脚をつけた、眞剣な、そして堅實な思想と斷行運動の興り來る事を切望するものだ

—（よりき）—

◇

そして共產黨は皇國日本には全然相容れられないものと言ふ刻印が捺された事は、今後の社會のため大いに役立つであらう。

◇

五・一五事件に連坐してゐる反動派も、先日檢擧された生産黨も盛んに轉向しつゝある共產黨の連中も、夫々自己一流の理論をつけて居るが、進む道は右・左に異つて居つても要は直接行動によつて國家を改造しやうとしてゐるのだ皇國日本にとつて危險此上もない存在である。我々は斯かる極端な思想を排し、地に脚をつけた、眞剣な、そして堅實な思想と斷行運動の興り來る事を切望するものだ

—（よりき）—

## 東久邇宮殿下工場御視察

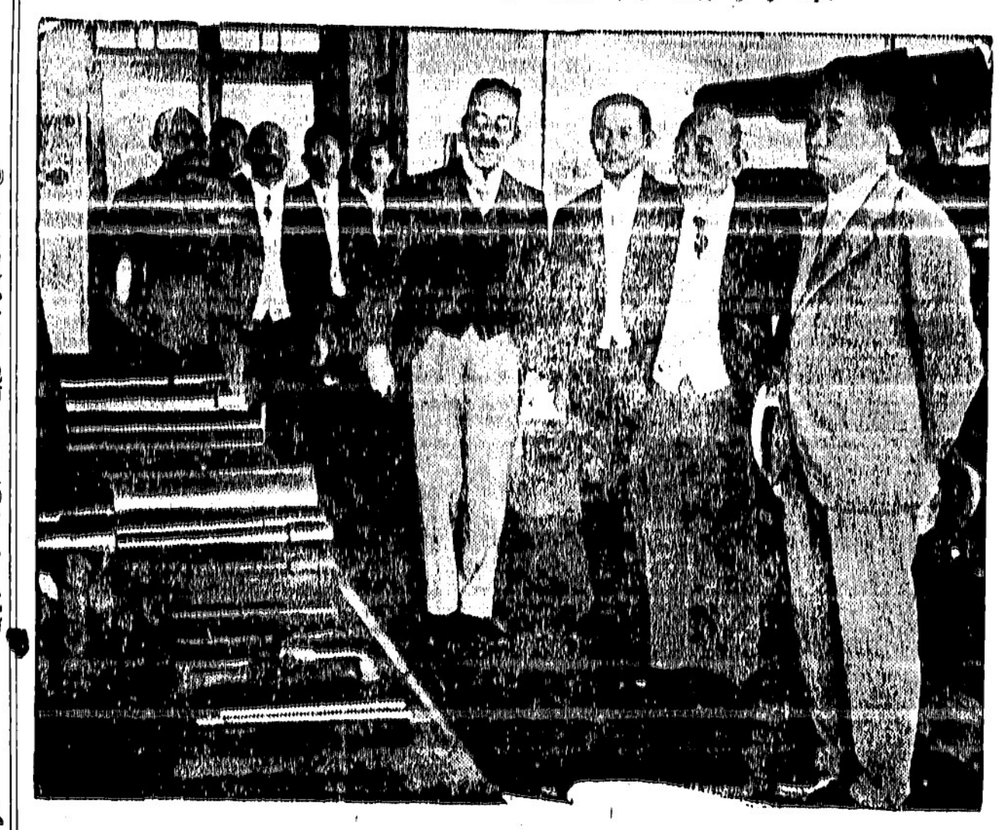

## 秘かに
### 京、明治神宮に集合

事をはじめ全國各地に右翼團體による帝都攪亂の策動が傳へられたので帝都では發表を見合せてゐたが、事の重大性に鑑み、又既に發表された以上は隱す必要もないとの見地から發表することゝなつたものである、尙ほ檢擧された生産黨員は

## 不穩流言飛び
### 石黑急進分子に對し
### 突如、大彈壓下る

大日本生産黨の幹部分子が戰慄すべき不穩計畫を企てゝ檢擧された事件は、その後警視廳に極秘裏に取調べが進むに從つて『神兵隊』なる秘密結社を組織して帝都、殊に丸の内方面を狙つた事が判然として來た事は既に傳へた通りだが、本日者の東京通信次の如く報じて居る——

## 檢束隊
### 五・一五事件記念日のデモ再擧を企圖

大日本生産黨書記長鈴木善一氏は數日前全國各地の支部に向け（一）各地代表は七日に上京する事（二）五・一五事件記念日當日デモをせんとしたが警視廳の不可能に陷つたから白晝帝都の中心を御眞晝間行進はされ七月六日中止の通告を出して改めて十日夜に延期したものである、本月はじめごろから人を派して各地方の生産黨員に傳達した「大日本生産黨青年部長鈴木善一」名義の召集令には

一九三六年を飛躍するロンドン條約の致命的失敗を挽回して國防の充實を期するため明治神宮に祈願する

とあつた、仙臺事件、五・一五事件に關係のあつた茨城縣水戸の愛鄕塾生十名も召集に應じてバス一臺を雇ひ入れてこれに搭乘し深夜街道を飛ばして十一日午前三時、集合所たる明治神宮參拜會館に乘りつけたが

## 警戒の
### 警官に追ひ返さる

れた、これよりさき茨城縣石川町々長以下十一名の愛鄕塾生が十日水戸で上京して下谷區役所の旅館に「雨ごひ祈願に來た」と稱して投宿してゐたが、明治神宮參拜會館を追ひ拂はれたバス搭乘の一隊は、こゝに引返し協議の上旅館にゐたものとも全部同乘させて午前九時茨城縣へ歸つて行つた

## 策動本部
## 發見さる
### 不穩計畫の證據を押收

大日本生産黨の組織分子等に下された檢擧の大網は右翼各團體のたゞならぬ動向を表面化したので一般社會へも少からぬ衝動を與へたが警視廳當局は生産黨員等今回の

## 行動に
### は必ずや裏面に根深き計畫が企圖されてゐるものに相違なしとの斷定を下し全力をあげて生産黨青年部長鈴木善一以下檢擧者に對する追究をなすと共に彼等の最近における動靜を搜査外部よりの策動をもつかむべく活動中、七月十一日午後に至り果然彼等の間に潛くべき陰のひそめる事實を發見、事件は重大性を帶びるに至つた、即ち關係者の供述により彼等連絡分子のアジトが淺谷區若木町二ノ八に設けられてゐる事がわかつたので同日夜八時半特高課の精鋭部等の

## 一隊は
### 急派右アジトを

襲ふたところ日本刀三口、短刀一振、木劍一本、揮發油を入れた水筒十八個、ライター八個、スローガンを大書したのぼりざを十本更に警視廳々舍の見取り圖があり一方には行動促進後に撒布すべく

## 俄に重大視
### 警視廳が

維新の志士久坂玄瑞の五訓の下に組織した大衆黨暗殺團たるの事實を摑むに至つたゝめやうもすると血盟團事件の檢擧以來頻りに傳へられる不穩的情報を一種の流說と見る態度を改め俄に緊張して十四日來搜査の範圍を擴大した、殊に或心もするし、又一方其餘りに單純幼稚な考へに同情もする。

◇

そして其動機は維新の志士の敬へや、君國のため身を捨てると言ふ軍隊教育から來て居ると述べて居るが、彼等の考へ方の如何にも軍人らしく明瞭簡單、純情なのに

公判で賑つて居るが、谷被告の陳述は、國家革新の急先鋒として、身を挺して腐敗墮落せる支配階級打破に、眠れる國民覺醒に當つたのだと言つて居る。

◇

本日の東京電報は

## 青棟の下にて

## 一心會役員
### 決定す

（ウッドファイバー通信）一心會は七月八日評議員選擧を行つたが廿三日の第一回臨時役員會で本年度後半期役員を左の如く決定した

△顧問、石丸伊助△會長、織田實△副會長、遠藤邓三郎△議長

◇

世界資本主義の行詰りから、現在の大不景氣となり、人心は非常に險惡となつて居る。思想的の暗黑時代は實に世界的の事である。其代表的に西にドイツあり、東に日本ありと言つた感があるが、我が皇國日本のため、ドイツのナチス大荒れは、よい手本となつた譯だ。

◇

日本の共產黨の大頭連も、獄中から續々と轉向してゐるが、あれだけ世間を騷がせ、多くの人の子を賊して置いて、今更轉向聲明も餘り蟲の良過ぎる話であるが、其動の興り來る事を切望するものだ改心はせざるよりましであらう。

◇

五・一五事件に連坐してゐる反動派も、先日檢擧された生産黨も盛んに轉向しつゝある共產黨の連中も、夫々自己一流の理論をつけて居るが、進む道は右・左に異つて居つても要は直接行動によつて國家を改造しやうとしてゐるのだ皇國日本にとつて危險此上もない存在である。我々は斯かる極端な思想を排し、地に脚をつけた、眞剣な、そして堅實な思想と斷行運動の興り來る事を切望するものだ

—（よりき）—

## 『神兵隊』の正体は
## 全く暴露さる
### 要路大官をつけ狙ひ
### 明かに殺人の豫備行動

大日本生産黨の國防斬願事件は引續き警視廳特高部で同黨青年部鈴木善一ほか幹部數名と行動部隊である大日本神兵隊の一味四十九名に就て嚴重に取調べてゐるが

## 今回の
### 不穩計畫は意外

に根強い事が判明し今更愕然としてゐる、即ちその名稱は疾風的に暗殺を決行することを隊是とし佳年の神風連になぞらへて命名したもので去る七日全國黨員に招集の指令を發した前後から準備され既に發酵した資金は約一萬圓を超えてゐる、殊に直接實行の衝に當るいはゆる神兵隊員が目的遂行のために極めて眞摯であることは其の計畫の實行性を裏書するものでしかも動機は五・一五事件や血盟團事件などは全然その

## 流れを
### 異にしてゐるが

要路の大官暗殺といふ目的は同一なので現在に於いても殺人豫備罪に該當することは明かになつた、しかし當局では必ずや事件の背後には大きな黑幕が潛在してゐるものと睨みこの邊に搜査の全力を注いで居り資金提供者として既に某々意外な人物が噂に上つてゐる、右につき安倍特高課長は「現在のところ殺人豫備罪構成は確信を持つが、それ以上は明言の限りでない」と搜査の經過を重大視してゐる

## 警視廳が
## 俄に重大視

# 五・一五事件の軍法會議公判

## 天皇の赤子なりと
## 軍服を着て暗殺行爲

### 『日本全陸軍が起つと思つた』
### 古賀清志中尉が本日陳述

五・一五事件公判は陸軍の如く不開廷主義ではなく、午後も傍聽されたが、軍服の公判は昨日の午後の法廷を終つたので犯行の動機、手段等に關し一段落を告げ進んだ點が少ないので、傍聽人は大部分引揚げた、法務官より

「前回に引續き被告人を訊問する」

と述べたが古賀中尉は昨日の如く不動の姿勢で立ち上つて

「二日にして公判は一段落を告げ、軍服を脱ぎ捨て民間人となつて法廷に立つ事は、實に感慨無量であります、自分は五・一五事件の關係者として、事件後も引續き軍隊に在籍して居りましたが、事件後一年半の故を以て、軍隊より除籍されたのであります、そこで自分は軍人としての最後の御奉公として、この法廷に立つたのであります、自分は五・一五事件は、天皇の赤子として、軍服を着て決行したのは天皇の赤子の名に於てしたのだ」

◇

午前十一時三十分休憩後、午後一時開廷、直ぐ中村は

「昨日中途で別室に退廷を命じた、證人の一人に對する訊問を續けます」

と述べ、次いで大川周明に對して

「ツヤツサ」

と發音せず、次いで大川周明に對して

「五・一五事件當日は第一組に加はり首相官邸を襲撃したか」

と訊ねた

「五・一五事件の關係は、軍服を着て決行したのは天皇の赤子の名に於てしたのだ」

と答へ、次いで

「五・一五事件の關係は、軍服を着て決行したのは天皇の赤子の名に於てしたのだ」

と述べた

「日本全陸軍が起つと思つた」

と答へ、次いで

「日本全陸軍が起つと思つた

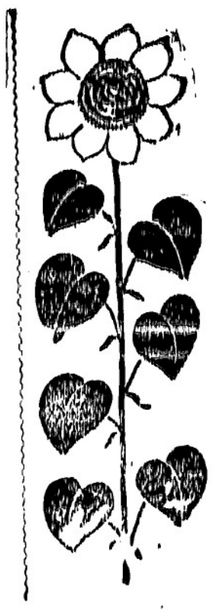

# 結婚街道

（75）

菊池寛

後日譚（四）

「私は、貴君につく〳〵自情しました。貴君の態度は、御立派でしたの。貴君の為めに、ちぎれた接吻を、たい〳〵てゐたのに、そのためにいろ〳〵御迷惑していらつしやるのを見ると、居ても立つてもゐられなくなつてだまつてゐたの。

「私、いそいで来ましたので、喉が乾きましたから、ブレンソーダを貰ひたいわ。貴君は？」

間もなく女給仕が、やはらげようとする前の調子が、冒に立みをもつた。

「わ、僕もそれを。」

貴君は、まだおはてゐゐた。ブレン・ソーダが二つ注文された。

食後は、笑顔に話しかけた。

「おや、一度だけあるわ。」

「さう。その時、あなたどうして？」

「聞いたの？」

「御冗談でせう。」

◇新作小噺◇

これはどうも

「あなた、以前様の接吻したの知つてゐて？」

「ゐゝえ、一度だけあるわ。」

「さう。その時、あなたどうして？」

「聞いたの？」

「御冗談でせう。」

「何時までに、お踊りにならなければなりませんの？」

「別に、さう云ふ定まりはありません、たつた一人ですから。」

さう云つて、貴君は顔を赤くしてゐた。

「おや、ゆつくりして頂けますのね。」

「ゐゝえ。」

貴君は、またつゞけながら、その眼かな辞に答へた。

手紙で報復したよりも、すつと美しく、すつぱりインサリ出つもない。

それに、初舞台でありながら、物怖おぢしない胆かな態度が、貴君には頼もしく思はれた。

「でも、私は妙な女だとお思ひになつたでせう。」

「いや決して。」

貴君は、次第として云つた。

「私は、貴君につく〳〵自情しました。貴君の態度は、御立派でしたの。貴君の為めに、ちぎれた接吻を、たい〳〵てゐたのに、そのためにいろ〳〵御迷惑していらつしやるのを見ると、居ても立つてもゐられなくなつてだまつてゐたの。私でよかつたから、お慰めして上げたいと思ひましたの。でも、手紙をいく度も書しあげたり、花をお上げたり、お目にかゝりたがつたり、さを聞のある女だと、軽蔑すつたでせう。」

「滅でもないことです。僕は、たい〳〵感謝してゐます。でも、今度のことは、僕がわるかつたのです。」

「わるいなんて、そんな事思つていらつしやる必要なんか、ございませんわ。男の方つて、みんなあさがさに心掛顔を赤らめてゐた。

雑記帳

ホタルイカの洋行

自らの発光で初夏の富山湾を賑はす珍魚ホタルイカが生のまゝ洋行する——大阪合同生販会社（アルゼンチンからホタルイカ廿トンの注文が来た、高岡市の若竹鮮魚部（冷凍方を依頼して来たので直に本場富山から取寄せ零下十八度に冷凍、これをパッキング・ケース化粧箱につめ九日積出される、六十日後にはアルゼンチンで日本の生のホタルイカが賞味されるわけである

大マンボー捕獲

去月午後一時ごろ千葉県市原郡八幡町海岸神谷で千葉市寒川下宿漁夫奈良鹿川重郎さん外十五名が長さ二尺二尺幅一尺六尺約六貫目の大マンボーを捕獲したマンボーは元来外洋に棲息するものでかゝる大きなものは珍らしい

大工道具一切

晩市バウエル街三六八　秋山金物店　電話ドグラス二三七

パウエル街二一六　事務所　工場　大倉洗濯所　電話ドグラス五五六八　電話フェアー一六〇二

和洋雑貨食料品　東洋商業會社　P.O. Box 46, Port Essington, B.C.　専売大橋松次郎

東カドバ街四三八　電話ハイ一五一五　主石原明之助

For eczema and other Skin and Blood Troubles

▲エクゼマや湿疹皮膚血液の故障には

△ツルーブラッドは血液を完全に浄化しエクゼマや其他血液の不純より来る皮膚病を治癒します

△バックレーズオイントメントを同時に外部より使用すれば効果も亦より迅速に顕はれます

ツルーブラッド　一弗
オイントメント　五十仙

最寄りの薬舗でお購め下さい

和洋御菓子　晩市バウエル街二三五　横山菓子店　電話シー六九四一

二十年来日本人諸君の御用を承つて居り充分の経験と特別の注意を以て御下命に應じます　東ヘスタングス街一三三五　エスベル葬儀社　電話ハイランド一五　Bell Funeral Home

視力検定　眼鏡調製

ヘスタングス街記念塔前　ドミニオン建物内二〇二　視力専門醫　ノックス・ハンフリー　電話シーモア七六〇三　診察時間　午前九時より午後六時まで

電話シー四五三三　晩香坡市バウエル街三八〇　昭和倶楽部　事務所用　電話ドグラス五五二三

新強力殺虫液　人畜無害　専売特許　フマキラー

蠅、南京虫、油虫其他害蟲退治

成程よく効くと一度使つた方なら誰方も申されます

晩市ダンレビー街一四三　上西旅館内　大下回春堂加奈陀支店　電話ダグラス四七八五アール

営業本舗　廣島市　大下回春堂本店

日本郵船　C. P. R.　アメリカンライン　日本行船切符　C.P. Express Moneyorder　販賣代理店　預金銀行　為替正金銀行　為替送金無手数料取扱

米精新西院市　和洋雑貨食料品　西口商店　電話自宅九〇九エッキス　電話賣店賣六一一八八五

▲鶴龜印白味噌　飛切特等　特約一手販賣　晩香坡市バウエル街三三七　蛭崎商店　電話ドグラス九九一

汽鑵製造及修繕　電氣ウエルデング諸鍛冶仕事　タンク煙筒類見積をいたします　アレキサンダー街七五〇　ハイ九五五夜ケリー七〇五アール　Patterson Boiler Works

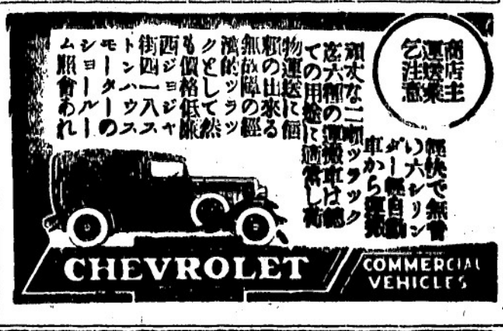


商店主運送業者乞注意

軽快で無音のいゝ六シリンダー機関自動車から運搬

頑丈な二輪ツックに五六噸の運搬車は物の運送に個人の用途に適當し荷車の出来る無蓋扉の經濟ツクとして然も個格低廉

西ジョージヤ街四一八ストンハウスモーターのショールームに展會われ

印刷物——は最近破格の廉價で御注文に應じてゐる大陸へ!!

上品に御自身の御姓名を印刷した用箋や状袋は中々に体裁のよいもので御座います

弊社では御趣味や御希望に應じて如何様にも印刷して値段亦不況時に鑑みまして多少に拘らず本當に御安くして御期待に添ふ積りで居ります

其他名刺、レターヘツド、ステートメント、ビルヘツド、荷札、テケツ、レーベル、商品目録、サークラー等

何品に限らず大割引値段で御注文に應じます

ドミニオン及ウエスターン　セールスブツク取次販賣

晩市東カドバ街二一三—二一五　大陸日報社　印刷部　電話ダグラス五五参参

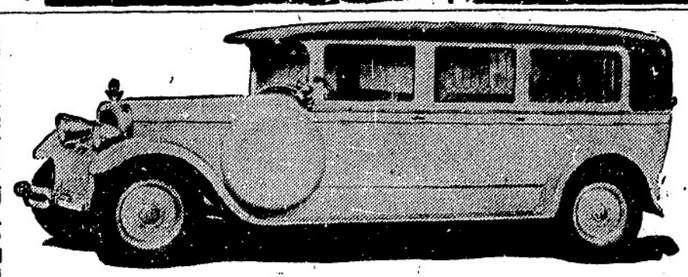

Exclusive Ambulance Service

上等の病院車にて病人の御用命に應じます　附添人は總て老練なる適任者と助手を有してをります　本社は特にアンブランスの御用のみに應じます　セント・ジョン・アムブランス組合　西第十三街五三六　電話フエヤモント八〇

洋服裁縫　クリーニング。プレス　直し物は特別大勉強にて可仕候　晩市バウエル街三九七　齋藤洋服店　電話シーモア一九三一アール

AMERICAN MAIL LINE AND DOLLAR STEAMSHIP LINES

アメリカンメイル・ダラー汽船會社

日本行三等船道　片道五五弗　出帆日　七月廿九日　八月十二日　九月二日

船名　ジャクリン　ゼファーソン　クリブランド

美府行テケツ無料進呈、美味日本食、各船共日本人料理人及給仕がおります　美港着地より本船行タキシー及荷物運搬等無料　晩市を出發すれば間に合ひます　出帆日（午前十時半）　詳細は左記へ

電話シー九五二八x　日本人船客係　高橋保一　バウエル街三九六（ホテルウオールド一〇五番）（不在中はシーモア三七八八）



現金で安く買へる店　米　東ヘスタングス街六四九　米屋商店　電話ハイランド八八九エル　649 Hastings St. E. Vancouver, B.C.

肥後特等米　百斤　三、九五　白サトー　十斤　、七一
防長一等米　百斤　三、五五　キング箱　大　一鑓、一一
蓬萊米　百斤　三、二五　同　小　二鑓、三〇
日本白味噌　一斤　、一〇
晩市製白味噌一斤　、一〇

「品質上等保證付お氣に召さぬ時は現金引替に御引取り致します」

市内は電話をお掛け下されば直ぐ配達致します

人間松岡の全貌　森清人著　送料共　一弗十仙
大満洲國建設錄　駒井徳三著　送料共　一弗十仙
一粒の麥　賀川豊彦著　送料共　一弗二十仙
岡辰押切帳　谷孫六著　送料共　一弗五十五仙
紅顔美談　佐藤紅緑著　送料共　一弗十仙

内田書籍店　電話シー六七一六　347 Powell Street Vancouver, B. C.　S. UCHIDA

神力　無双術　擦療治　守屋式　霞熱浸透療法　男女諸病一切　バウエル街三九一第三、四號室　得業士　千島治療院　電話シーモア五八五一　不在中はドグ四五六三アール


## 記録的快速力



晩市メーン街壹壹弐　電話ダグラス五五五九　ターメー自轉車店

ボーイスカウト諸君オフイシヤルボーイスカウトモデルが出た、スカウトのクレスト（線と赤）付スタンド　其他備品一切付　特價　卅九弗五十仙　地方送料無料





快速　横濱へ　神戸へ　長崎へ

巨船　ジャパン　カナダ　エシア　ロシヤ

排水噸三九〇〇〇　総噸數二六〇〇〇
排水噸三三三〇〇　総噸數二二五〇〇
同　二五二〇〇　同　一六八〇〇
同　二五二〇〇　同　一六八〇〇

何れも太平洋上の巨船です　優の上を走るので初めて知る事實です　少し位の時化（シケ）では一ピク共致しません　婦人小供の旅行に特に安全です

安全　七月廿九日エシア出帆　八月十二日・カナダ　八月廿六日ルシア　表九月九日・シヤパン　はホノルル寄港

便利　場所を選び清潔で設備はスプリングマットレスです　日本食の用意があります　各船共日本人が乗組んでをります　少市より同賃金で連絡切符差上ます　今回特に日本人コック二名を乗船致させました、日本人のお客様には純日本食を差上ます

三等の待遇は特に注意して居ります　船室は各船共最上の場所を選び清潔で設備はスプリングマットレスです

詳細は左記へ御照會願ひます

加奈陀太平洋汽船會社　SETO MORE　Pacific Passenger Agent　CANADIAN PACIFIC (Ocean Traffic　J. J. FORSTER　Steamship General Passenger Agent　Vancouver, B. C.

不老回春—最も正しい精性力の補給法

不老の國支那は何を語るか？學理で解かれたニンニク成分ニンニクで作つたオセロの特効……

オセロはホルモン促進作用随一の折紙付　強精・胃腸・滋養の三重奏　オセロ　定價　一、一〇　一、〇〇

革命的新藥の發見

急性慢性〇〇疾にケンゴール

◇九州帝大旭博士—世界に發表「〇〇病は適當なる銀劑の局所療法によつてその目的を達することを得」

ケンゴールの主成分ブラオン銀は製造至難とされし「イヒチオール」銀と殺菌、深達作用に定評ある「コロイド」銀の合成したるもので効力迅速、消炎、殺菌、深達作用に於て他藥の及ばざるものです　急性、慢性、婦人用の三種あります

コロンビアレコード　ポリドール　晩市バウエル街三三一　新見商會　電話ダグラス壹壹壹四

# 新作講談
# お江戸裏町

中川雨之助作
荒川芳三郎絵

（六昭日）　昭和八年七月廿五日

## 立聴

お名の家で預つてゐた事代の亀之助は叔父のたしなみで寄席へ連れて来たが、その晩、また金蔵と糸次とはその間で喧しくして居つた。

組頭の和七に、店で接待をした亀之助、日暮の戸を開けて、厠へ入つて来ると、すぐ彼の目についたのは、其処に脱いである糸次の風物であつた。

丁稚の猪太郎が、サロン〜や、次の風物であつた。

其の上で寒く知い衣服に紺の前垂、足ッカリと手拭らしくなつてゐる。

「ふい、猪太郎」

亀之助は小声で呼びかけた。

「はい」

「誰は——お客様かい」

「はい」

「糸次さんだらう」

「ゑゝ、さうです」

猪太郎は、そのまゝ店の方へ行つてしまつた。

亀之助は、大鉢のそばで一服したが、それから店へ行くかと思ふと、さうで無く庭に廻へ出て、奥の方へ行つてしまつた。

厠にでも行つたのかと思はれた彼の姿が、やがて奥座の縁側の、大様の内実の窓みに照れて立つてゐた。

そこで行くと、金蔵が糸次の出し酔が、杯廻れながら聞えて来る。彼は内実の様子へ寄のやうつた。

すると、また糸次の声で、

「わたし、打明けて、あの方に力化かして貰はうかと思つて——」

「あの方とは、誰のことか——」

と、金蔵。

亀之助は、スリ一大事といつたやうな顔をして、ジリ〜と、しやがん姿勢、奥内の様子からせり出して来る。

糸次は云つた。

「あの、林之助さまに——」

「それはいけない！」と、金蔵は、やゝあわてた調子でいつて、

「わしと、お前と、兄妹二人のほか、誰も知らぬ秘密なのだ。たとへ林之助さんにしろ誰にしろ、一切口外してくれては困る。それではわしの此の心盡しも、みな水の泡だ」

亀之助は、また其処でどやされてしまつてゐる。

「ふい、猪太郎」

亀之助は小声で呼びかけた。

「はい」

「誰は——お客様かい」

「はい」

「糸次さんだらう」

「ゑゝ、さうです」

猪太郎は、そのまゝ店の方へ行つてしまつた。

亀之助は、火鉢のそばで一服したが、それから店へ行くかと思ふと、さうで無く庭に廻へ出て、奥の方へ行つてしまつた。

厠にでも行つたのかと思はれた彼の姿が、やがて奥座の縁側の、大様の内実の窓みに照れて立つてゐた。

そこで行くと、金蔵が糸次の出し酔が、杯廻れながら聞えて来る。彼は内実の様子へ寄のやうつた。

すると、また糸次の声で、

「わたし、打明けて、あの方に力化かして貰はうかと思つて——」

「あの方とは、誰のことか——」

と、金蔵。

亀之助は、スリ一大事といつたやうな顔をして、ジリ〜と、しやがん姿勢、奥内の様子からせり出して来る。

糸次は云つた。

「あの、林之助さまに——」

「それはいけない！」と、金蔵は、やゝあわてた調子でいつて、

「わしと、お前と、兄妹二人のほか、誰も知らぬ秘密なのだ。たとへ林之助さんにしろ誰にしろ、一切口外してくれては困る。それではわしの此の心盡しも、みな水の泡だ」

亀之助は、また其処でどやされてしまつてゐる。

## 樂の調合

バウエル街三九九
公認 **パウエル薬店**
電話シー七五〇二
ショウ岩崎の共同の薬店
Powell Drug Co.
Reg Powell St. Vancouver, B.C.

日本行各船切符取次ぎ
**維貨食料品**
**エキスプレス**
晩市バウエル街四五三
電話ハイ四八九
**堀善商店**

白人専門職紹介業に通暁
其他代理業一切
バウエル街二四五
電話ドグ五五八八
自宅ハイ一三五五エル
**濱岸事務所**

新吸著劑
**アドソルビン**＝Adsorbin
アドソルビンは消化器疾患に對する吸著療法を行ふ理想的藥劑にして本劑が下痢的疾患に對して偉効あるは云ふに及ばざるも慢性便秘に對しても亦有効なるは一見不思議なる作用にして頗る興味ある事實なり、即ち本劑が腸内容に混じて一定の水分を吸着保持するとき軟便が爲に硬化するは勿論、硬便時に於てもアドソルビンが吸着保持する水分を放たざるが爲に一程度以上の便硬化を防止するにあり、されば下痢、便秘何れに際しても共に腸内容を適當の硬度に保ち便通を整正すると云へども、又本劑は必要に應じ如何に大量を服用するも副作用なく全く食慾をも減退せず、近來の新藥劑なり
適應症　下痢（急性慢性胃腸炎、腸チフス、腸結核、小兒下痢）便秘、慢腸症、食餌中毒、藥物中毒
バウエル街二四九
電話シー四八八四
自宅ドグ四六七四エキス
**石炭販賣**　誠心誠意　堂内
**伊吹運送社**
電話シー四八八四
249 Powell St. Vancouver.

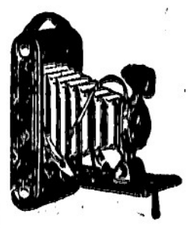

寫眞現像、燒付迅速丁寧
晩香坂市バウエル街二四九
誠心誠意
**誠心堂**

●高等南京料理
コックは此の道の腕きゝで料理は看様の口に合ふやう
美味に調理　値段は大々的勉強
晩香坂市バウエル街三八二
**新南京樓**
電話シーモア七八七五

**高等南京料理**
日本人諸君の御來店を歡迎仕候
晩香坂市バウエル街二五二
**新北京**
電話シー五七七四　同三五一七

男女着類一切
安くて上等の
**薪石炭**販賣
電話ハイランド七六五
**名畑運送舍**
御移轉は特別勉強
宮本
住宅電話ハイ六三九エル
**澁谷商店**
バウエル街三七四＝三七八　電話ダグ五五二五

助産婦案内
晩市プリンセス街二一五
ユレカルーム三階卅一號室
助産婦
**高橋喜志子**
電話ハイ三四九九エル
不在中はハイ一八八二
バウエル街二〇三
助産婦
**田邊よし子**
電話ダグラス一六八
バウエル街二一六
ライオンルーム
助産婦
**渡邊糸子**
電話ダグ四六七二アール

生菓子
カステラ
晩市バウエル街三九二
**住よし**
電話シー四四七五

**御めし丼物一切**
毎朝七時開店
晩市バウエル街二四三
安値
御めし
**目さまし**
電話シー五八二四

バウエル街二一一
**鈴蘭**
鈴子
電話ダグラス五五一五

バウエル街二四四
**小澤靴店**
電話シー二二二〇

**鳥類卵**
**豆腐類**
種々御注文に應じます
晩香坂市ゴーア街二一六
**宮崎豆腐店**
電話ドグラス四六七三エル

ミションヘネー晩香坂市間定期客自動車
晩市發　午前十時半　午後二時　五時　七時半
ミション發　午前八時　十一時　十時
午後一時廿分　五時
週末特別乘車賃往復一弗九十五仙
Mission--Haney--Vancouver Stage

**紙類及文房具卸商**
晩市ホーマー街九六
電話ツリニテー二五三一
COLUMBIA PAPER CO. LTD.

**千鳥**
電話ドグ五五七八
鰻田玉子
バウエル街二二九

ゴーア街一一一〇
**樂々**
電話ダグ二七〇六

鋼燒うどん、そば、すし
てんぷら物一切出前致します
バウエル街二五〇
**天狗**
電話シー三五三八

**御手輕御料理**
アレキサンダー街三六二
電話ダグラス七二三
**吉野**

●魚類
●肉類
●青物類
●カマボコ
●和洋食料品
バウエル街二六二
**茶木魚店**
電話ドグラス五五四二

**和洋雜貨食料品**
**漁船用具類一切**
ポートエシントン郵便三一
**岸本商店**
P.O. Box 31
Port Essington, B.C.

諸種製材
御入用の節は日本人販賣人山崎又は塚に御面談下さい
新西院
**モハーク製材所**
Mohawk Lumber Co.
New Westminster, B.C.

新荷御案内
◎新麥のおいしい風味
麥粉菓子　一袋十仙
押麥　一斤十仙
◎白玉粉　一袋十三仙
◎東京汁粉　同十仙
◎片栗粉　同十仙
◎コンニヤク粉　同四十五仙
◎黃名粉　同十仙
品質の選良
價格の低廉
**香村商店**
バウエル街二六九　電話ドグラス九二一

輕快な春のお支度は
常に大勉強中の弊店で
バウエル街三二九
電話ドグ一七四七
宮崎商店

御移轉又は御歸國の際の是非更生の前川へ
時節柄大々勉強
日本行各船切符取次
晩市バウエル街三四
**前川運送舍**
電話シーモア七六六四

優良石炭
男女子供靴一切
バウエル街三三八
電話シー八六一九
**加藤靴店**
住宅　東カドバ街七九一
ハイ九二七エッキス

ピクニックに御旅行に……
寫眞機の携帶をお忘れなく……
▽▽イーストマン　コダック　各種
▽▽獨逸製ツアイスアイコン
現像燒付　迅速丁寧
スマイル　Smile
一歩進んだ新しい眼藥
美眼に……スマイルは近代化學の生んだ素晴らしい美眼藥です、之を用ひれば醜い眼の惱みは一掃され、ウットリ見惚れる瞳が得られます
健眼に……スマイルは眼を美しくするばかりでなく、シミす痛さす、眼の疲れを癒し、恐ろしい眼病の豫防と治療にもその効果を以て大評判を受けて居ります
ラジオ、蓄音機、レコードは斷然ビクター時代！
**ビクター會社日本人間唯一特約店**
バウエル街三〇一　電話ダグラス五五
化粧品
**大正堂**
みかご運送店……晩坡坡、ステブストン間　電話ステブストン二

# 千年前の文明古都
# 四個の大宮殿
## 外務省東方文化事業部が冒險的發掘に成功

（寫眞）島田技師（東京大學講師）の指揮外山東京大學生）の指揮氏外に村山技師、太田技師、技手三輪（東洋考古學專攻）の兩氏及び通譯、測量技師等

◇

千年前の文明古都、四個の大宮殿が外務省東方文化事業部の手で發掘されたが、これは東洋考古學上の一大發見である、この發掘は外務省東方文化事業部が東京大學考古學、歷史の二教授を派遣して考古、歷史の二方面から學術的發掘を行ひ、その費用として六萬圓を支出したもので、去る六月十六日から現場に入り、七月十六日まで一箇月間發掘に從事したが、その結果は實に驚くに値するものがあつた

◇

この發掘は外務省東方文化事業部が東京帝大考古學、歷史の二教授を派遣して考古、歷史の二方面から學術的發掘を行ひ、その費用として六萬圓を支出したもので、去る六月十六日から現場に入り、七月十六日まで一箇月間發掘に從事したが、その結果は實に驚くに値するものがあつた

◇

發掘されたのは渤海國の首都上京龍泉府の南北一里餘の大都會で外城、內城、宮城の三重の城壁を有し、內城の中央に南面して內城があり、內城の大宮殿が南北に連つてゐる、內城前から南方には四十間幅の朱雀大路が、これ又外城まで達して南の外城まで達し大路の兩側には左京、右京となつてゐる

◇

上京と中京、同樣の都會で共に碁の目狀にならつたものである、四つの城壁には十數ヶ所の礎石があり、外務省並に部の熱心な援助を受けた東大考古學助教授原田淑人氏一行の調査的發掘で一里四方の中も廣い古都が地下に埋もれた古都が地下に紹介され始めて一千年來の謎が解かれた

◇

渤海國は外務省東方文化事業部が東京帝大考古學、歷史の二教授を派遣して考古、歷史の二方面から學術的發掘を行ひ、その費用として六萬圓を支出したもので、去る六月十六日から現場に入り、七月十六日まで一箇月間發掘に從事したが、その結果は實に驚くに値するものがあつた

◇

さらに面白いのは渤海國は上京龍泉府以前にも又その滅亡以後にも何の文化も持たなかつたため一千年前の古都が何の變革も行はれずにありし日のまゝの姿で發見されることでこれは當時の東洋文化に對する今日までの認識を改めるものとして重視され、原田助教授は更に續いて二三回發掘を行つてその全貌を明かにしたいと語つてゐる

近く一行の收獲をまとめて展觀を行ひ報告書を作つた上貴重な遺品は滿洲國に返つて新設される博物館の基礎陳列品とするはずである

◇

この三彩の陶器が使用してゐたことが分り、こゝに渤海獨特の風俗が明かになるわけである

更に發掘の中からは陶製の覆輪鴟尾、瓦、瓦當などが發見されたが、珍らしいのは一次條の見事な石盤龍が千餘年の長年月戰火にさらされて表面の中から立つたまゝ出てゐたことである

◇

外に宮殿跡から獅子頭や敷瓦、寺跡から出た塑像、壁畫の斷片などが發見されたが、日本人合格者は左の如し

◇

一行の收獲は有名なスタイン探檢隊の西域における發掘にも比すべきものといはれてゐる

◇

發見された四つの寺は住宅地

渤海獨特の風俗が判明

原田助教授の談

# 友人を火口に
## 突落し上海に逃げた學生

局で取調べると意外にも六月廿日頃例の三原山噴火口に友人を突き落し逃走して來た旨自白したので當局は俄に緊張し取調べを進めてゐる

同人の自供によると友人の同校機械科三年生田中某外一名と三人連れ立つて自殺の目的で六月廿日頃三原山に登つたが噴火口を見て急におぢけづき一名の友人と共謀して田中を火口側に誘ひ後から力一杯に突き落し田中が悲鳴をあげて火口內に顚落するのを見屆けて下山した、その後橫須賀に赴き親戚方の郵便貯金通帳を盜み出して旅費を作り當地に高飛びして來たものであると稱してゐる

當局では直に三原山管內警察署に驚してゐたといふやうなわけで、日本側の各代表連は好評嘖々、そこで、カナダ生れの第二世日本人代表は好評嘖々、

# 同人
## を發見保護を加へ當

# カナダ生れの第二世
# 自覺し出す
## 日本代表の諸學者好評嘖々
## 藤原博士の歸朝談

カナダで開かれた第五回太平洋學術會議にアメリカ、カナダ、メキシコ、ニュージランド、支那のお歷々とともに參加したわが國學術代表連は何を收獲して來たか？「すべての點で日本がリードして來ましたよ」と出席者の一人中央氣象臺の藤原咲平博士は左の如く語る

**氣象** 觀測の機械や設備についてはなるほどアメリカの方が素晴らしいもので、たとへば氣象臺でタイプライターに似た仕掛けのもの（テレパイプ）を叩くと各地の測候所やエア・ポートさては相場師の机上にまで電流によつて刻々天氣圖が出來上るやうな機械や、また各測候所からの氣象報告も氣象

**太平** 洋の日本側の東經百八十度のところまでは精密に出來てゐるのに、アメリカ側のそれは出來てゐないので、慌て作ることが決議されたりした畑井博士の鯰による地震豫知の研究も從來はまだ聞で疑つてゐたらしいが、御本人の說明によつて明瞭に諒解、一

# 岡山の
# 巡査強盜に
## 犯行を眞似た豫備軍人捕る

島根縣美濃郡安田村信用組合へ六月三十日午前一時ごろ益田署の刑事と詐稱して宿直中の澤江理事に面會を求め金庫を見せて貰ひたいと稱して怪しまれ逃走した犯人については益田署で同郡北仙道村生れ當時益田町波田嘉太郎（二七）を有力な容疑者として七月一日午後六時ごろ情婦山本かん（二七）方で晝寢してゐるところを取押へ取調べの結果同人の所爲と判明した、波田は情婦を抱へながら一定の職業もなく金に窮してゐた折柄またま岡山縣玉島町における岡山縣玉島町におけるギャング事件を知りその犯行を眞似たものであるが同人は豫備海軍三等兵曹で昨年七月除隊になつたものである

# ビーシー大學入學試驗
# 日本人合格者
## 男女合せて二十八人
### 同時にハイ校入學試驗合格者

總數行はれたビー・シー州における各ハイスクール生徒の大學入學試驗合格者は昨日州文部省より發表されたがシニア部は學級八百十五名の中百六十六名が合格、ジュニア部は三千九百三名の中三百七十名が合格したが日本人合格者は左の如し

◇ジュニヤ部——△ジョン・オリバー校、日野英子△和夫、小澤由孝△カンルーブス・ハイ校、庄山國人

◇ジュニア部——△ブリタニヤ校、高瀨清二、高井和夫、日下開一、大場敏夫、佐藤尊一、鈴木初、加本信一、△政校△私立加藤學校△キング・エドワード校、加藤一△キツノ校、伊藤行はれた當州ハイスクール入學試驗の合格者は昨日州文部省より發表されたが、日本人合格者は左の如し

◇曉香坡區——△サーアレキサンダー・マケンジーハイ校、村木純子△北曉香坡區——クインメリー校、戶川マーサ△ポリンジオンソン校、本間よし

◇バーナビー——△ギルモア校、鈴木△バンキングスツエー校、相川マリー

◇リッチモンド區——△ブリッジポート校、小森春雄△ロードビング校、花澤實雄、走田義、小林しげ子、松崎一、松下宏、中川すみ子、中塚すさ子、西千鶴子、岡本良子、高野ちづ子、清水信太郎、寒川重雄、田中英造、湖男敏道、山下義湖、米倉正子、吉田義夫△ミッサエル校、江畑モト△シー島校、上高原あや子

◇ダルクセンター區——△ケネデー校、長坂益雄、中坂よしひ

◇ボートムデー——△ボートムデー校、下川春雄、前田よし子

◇サレー——△ジオンソン・ロード校、小杉アヅ

◇南新西院校、中村驛△ホワイトロック校、本田滿雄

◇ラングレー——△グレンウッド校、鵜木みよ子

◇メープルリッヂ——△（ネー校、熊米前平、小田口英一、岡野たづ子、佐々木とし江、高下勇、山崎チー△アレキサンダー・ロビンソン校、神崎春子、三谷博、三谷すみ、鵜渡實、田村幸雄△ウオノック校、鮫島さち子、重見欠校、新敷志、竹內實

◇マックイー——△マウント・リーマン校、杜繁夫△ポプラー校川野嘉一

◇ミッション——△シダーバレ校、深見克巳、森チー△ミッションヨン校、及川ロバート、志風さち子、安藤晉、橋本敏江、久岡きみ子、野村信夫、大橋ジオジ佐藤てる子、白川浩、辻隆、矢ノ下忠子

◇ブリタニア——△同ビーチ校勝谷米子

◇アームストロング——△同コンソリデーテッド、星形千惠子

◇プロデル——△同校、安達博

◇キャンプ・リスター——△ハスクロフト校、坂田ロイ

◇チマイナス——△チマイナス校、吉田時雄△クロフトン校、財部久雄

◇カンバランド——△カンバランド校、松淵文子、齋藤ウリ、相田榮、青木哲夫、廣瀨滿、岩佐次男、中西實、吉國英一

◇ダンカン——△ヒルクレス校井上マーガレット△メーヨー校豐田正雄、豐田義雄、田上源郎△ガリアノー△メーン島校、長田ヒし子

◇ガンヂエス——△ガンヂエス校、三苅增夫

◇カンルーブス——△モンテ・クリーキ校、牧ウイリアムスミス——△同地校、野江ジオン

◇ミッション・クリーキ——△同地校、同地校、前田エヌ

◇オスランド——△同地校、坂本勝重

◇ポートアルバニ——△同地校黒山メー

◇ブリンス・ルパート——△プス記念校、和泉まり子、松本勇△ボーデン校、山中ヒロ、中本すみ子、西風マリー、西風ちゑ小畑アルバート

◇ルトランド——△同地校、山岡敏雄

◇サニッチ——△テリカム校、小野勳

◇サンマーランド——同地校、宇澤マリ

◇ツオラム——△ツオラム校、立石オー

◇ユニオン・ベー——△ファニベー校、吉田八重子、吉田律子

◇ワデナー——△ワデナー校、宮崎アヤ、宮崎チャリー

◇ウインフイルド——△同地校

◇レデースミス——△同地校、宍戶チヨ子

◇ウドファイバー——△同地校赤江宏、安部ハルイ

# 紙はり
## 經驗を完全に塗り埋め精度强き良質の紙を用ゐ凡て調和よく

し多年の經驗を以て美しく完全に責任を以て安價に致しま

◎支那古代外用
## 皮膚病神効藥
如何なる難病にても必ず全治請合ひます
濕疹皮膚病、癤、胎毒、爛足（足のたゞれ）等其他の皮膚病に特効あり 晚市 25th E. Hastings St. 李天助藥舖

# 靈熱浸透治療
## 並にマツサージ
不思議に男女諸難病を治す 療法御電話下されば何時でも參ります
東カドバ街五六六裏
三村治療院
電話ハイランド一三八六エル

# 天下の銘酒菊正宗

毎度有難う御座います
菊正宗は故國日本で最高權威のある優良清酒であることの定評を得て居ります
灘の銘酒菊正宗はカナダに於ても常に皆樣の大歡迎を受け常に改良に改良を加へ御滿足を得る樣に努力致して居ります
菊正宗の一杯は活動の源泉
宿醉ひを知らず元氣百倍

此廣告はビーシー州政府又は酒類管理局より掲載されたものではありません

## レヂオ
水曜日夜の主なる放送

▲晚香坡プログラム
カルピン・ウインター管絃樂七時半、時事放送八時半以上一〇一〇キロ局、デナー音樂五時半（ジヤスパーロヂより）モントリオールより六時、コンサート管絃樂七時四十五分、ウイニペツクより八時、ダンス音樂（バンフホテル）より九時以上一一〇〇キロ局、子供の時間五時十五分一二一〇キロ局

▲米國側プログラム
子供の管絃樂八時、ダンス音樂十時十五分以上六四〇、六八〇九二〇キロ各局、コロンビヤ交響管絃樂七時、ダンス音樂七時半より（テッド・ルイス管絃樂は八時です）以上六一〇、九四〇、一一三〇キロ各局