大陸日報
TAIRIKU NIPPO
(THE CONTINENTAL DAILY NEWS)
PUBLISHED BY,
TAIRIKU NIPPO SHA LTD.
213 & 215 CORDOVA ST. E.
VANCOUVER, B.C.
本紙定價（前金）壹ケ月七拾五仙 六月 四弗貳拾五仙 壹ケ年 八弗貳拾五仙
發行所 大陸日報社 社長 山崎巌
電話 バンクーバー市東カードバ街二一五 バ二一五 バ五三三

ドーブス特別製品で致します
紙はり（壁紙）
東カードバ街二六一 電話バンクーバー 四六六九アール
小林 防水塗料

◇東京だより◇

朗かな高橋藏相（一）

臨波生

政界は極めて險惡である。政党間は勿論、高橋藏相が極めて寛容的態度を取る、その跡は云ふまでもなく三官暗闘を繰ずる政友會内閣ともめて、閣員の内部までしてゐたのに、閣内は閉會し、三月が過ぎても、四月が過ぎても、恐らくは月が過ぎても、或は六月が過ぎても寛容内閣は崩めさうにない。

◇

政界は何ぼかして高橋藏相を引留めて、この機を逃つて行かうとしてゐるに相違ないが、いろ〳〵の政局不安が流布されるので、人心不安、閣内の或るものも中央、地方の實力者ついて仕事をしない。これでは所謂非常時局の擔當者として飽くに無責任である。何ぼか高橋藏相にハッキリと「俺はやめない、一緒に遊つて行く」と言はせようとすると、高橋藏相は歸つて「イヤ、誰やめさせて貰はねばならぬ」と切り出す恐れがあるので、その手も打たれない。

◇

民政黨でも、何ぼやらが上つたり下がつたりする性質の不安である。寛容内閣が潰れて鈴木内閣が出來上るものなら、寛容主義といふ性質のことも分からうが、一寸陽の目は見られない。寛容内閣を蹴ッ飛ばして、政友會が擁立するなら擁立させて、次の政權に散々喰はせ、中央内閣の下に蠢動を行はせたら、少くも政友會を縮少させて民政黨が伸張する。

◇

それが早く行けば多數政黨になつて、次の政權を掴むことも出來ようから、これをやつて見たいが、さういふことを正面から期待するわけに行かず、他人に頼んで首相に吹き込んで見ても裏面を得た返事は掴れない。（續く）

東京特電

北支那の反蔣運動
陸軍で重視す
若し日支協定を無視すれば
日本駐屯軍を動かす

日支協定成立後の北支那の情勢は何に推移して行くかは注目されるところだが、軍部當局は大体次の如く觀測してゐる——馬主席を初めこれに呼應したと傳へられる閻錫山等に蔭東北軍首領等の反蔣運動は表面大同團結する可能性はあるが、その目的とするところ一つであつて、それは平津地方の地盤を獲得せんとするものであり、これがため終局の利害は相反するため、反蔣運動の成功は大困難なものと見られる、斯る情勢から今後の北平政府委員長地方の形勢は馬主席等の反蔣運動にあらずして、黄氏の企圖如何によつて決するものと見られ、同氏の立場は最も注目されるが、同氏は蔣介石と密接なる關係を有する故に馬主席とも從來から相當の關係をもちつゝある場合にあるが、しかし自配下の軍隊を有してゐないから、何れも有利なる立場を有してゐるが、しかし自配下の軍隊を有してゐないから、獨立北平地方の實權を獲得するは困難であり、又馬主席に對する北支那の情勢は北支那に於ける政治、軍事の主權者として權威し、之をロボットとし其の實權を黄氏が握つてゐる、仍て北支那方面には日支協定の結果 從來の地盤を失つた軍隊を何に蔭分するかの問題が發生され、反蔣運動の推移と共に何に落つくか注視されるが、軍部當局としては日支協定成立後は北支那の情勢に對しては飽まで靜觀を持し其の機を以て之を迎へるが、萬一日支協定を無視するが如き行動に出づるものあるに於ては北支那の地盤は北平天津にある駐屯軍をして斷乎たる決意を執らせる方針である

過激思想取締
出版物の檢閲を嚴にす

〔第一報〕内務省保局は現下の時世相に鑑み過激思想の撲滅を期し、各種の出版物を考究中だが、極左傾向の思想は文書、圖畫、其他出版物が其の源泉となつてゐる現狀にあるので、愈〻檢閲に出版物取締の大綱を樹立するに決定、中央にあつては警保局に檢閲課を創設し中央、地方に分ち思想系統を探究して出版物の業本たらしめ、又地方では各縣に出版物檢閲を創設し中央、地方相呼應して危險出版物を民衆の手から未前に防止し思想界に相當程度に上る見込みで警保局では九年度豫算に計上、其の實現を期するに決定

〔第二報〕内務省警保局では過激思想の蔓延するのは出版物にめりと雷則的なる檢閲をする事となり圖書課に於て具体案を作成、警視會に提案の上、來議會に提案の筈で則案によると、中央機關として警保局の大擴張をなし、課長は保安課長同樣勅任官とし各府縣にも獨立せる檢閲課を置く

松岡鈴木總裁と會見

ジエネヴァにおける聯盟總會より歸朝して未だに挨拶もしてゐなかつた松岡洋右氏は一日午後八時半鈴木總裁を訪ひ會談に於ける經過并に時局に處すべき對策等に就ての意見を開陳、會談二時間に及び最後に一週日中に郷里山口縣に歸省し約一ヶ月に亘つて聯盟退後の國際政局に處すべき方策并に時局對策に關する意見書を起草する旨述べた

今度は滿洲國へ抗議

ハルビン特電——スラウキーは本日午前十一時半交通部を訪問し口頭を以て滿洲國が一方的にボグラニチナヤ驛封鎖は遺憾なり非公式に抗議を發した

第二次自衛移民渡滿

第二次滿洲自衛移民五百名は六日龍馬縣有馬ケ原の陸軍省舍に入所し一ヶ月間の訓練を經た上、七月七、八日頃東京驛發渡滿する

昭和製鋼所本日起業

奉天特電——昭和製鋼所は本日午前九時半起業式を擧行

南京政府態度
ダンピング防止税を撤回す

在南京日本總領事館より二日外務省着公電によると豫て我が外務省は南京政府に對しダンピング税法實施撤回方を提示中の所、南京政府は次の理由に基き撤回する事になつた——(一)ダンピング防止税法實施は日支通商條約による最惠國條約に抵觸すること、(二)ダンピング防止税法は一部當業者の希望はあるが、支那全体の疲弊から見れば利益とならず且つ是れによつて關税收入の減少を來す事となる(三)五月廿一日支停戰交渉成立の結果、南京政府は從來の態度を讀算し友誼的對日態度に出づる事に外交政策を變更したゆめダンピング防止税法實施は不穩當である事

邦芳王殿下の御葬儀

一日發表あらせられた伏見宮邦芳王殿下の御葬儀は六日中野の御別邸で行はせられる事に御決定になつた、尚ほ御遺骸は豐島ケ岡御墓所に御埋葬の趣きである

スエデン皇族御來朝
二十二日頃横濱着豫定

スウエーデン國皇族カール殿下には來る六月八日桑港發の淺間丸で廿二日頃横濱着御來朝、約六週間我國に御彌在主要都市の商業府は從來の態度を讀算し友誼的對日態度に出づる事に外交政策を變更した

生糸買入の公債募集

大藏省發表、生糸買入資金として五分利公債四百十六萬五千圓を來月價格百圓につき九十八圓七十錢で發行を公布す

ハナメド號事件裁判
スミス側勝訴となる

大正十三年青島冷藏庫會社所有船ハナメド號が海軍に納入する牛肉を滿載し來港した所、青島冷藏庫會社に債權を有する米國人經營のスミス商會の爲め抑留され、已むを得ず大倉商事會社の手を經て朝鮮銀行勝行の一萬六千圓の預金證書をスミスにやり解除し貰ひ、スミス商會は右證書を青島鮮銀支店に持つて行つたが所「大倉商事會社以外に支拂へぬ」と拒絶され青島總領事館に訴へたのを手始めとし長崎控訴院、東京大審院へ轉々十年後の本日大審院民事部前田裁判長はスミス勝訴と判決し鮮銀は敗訴した

Chantecler
CIGARETTE PAPERS
シャンテクレーシガレット卷紙
御自身でお卷きになるにはもつて來いの糊付で强くて薄く 極上品
御試用下さい シャンテクレーシガレット紙を大きな自動組合せブックが大包五仙
Chantecler PURE RICE PAPER

The Yokohama Specie Bank
822 3rd Ave., Seattle
Phone Elli. 3575 P.O. Box 1917
◎資本金 壹億壹千九百七十五万圓
●積立金 壹億圓
横濱正金銀行 シアトル支店
○郷里送金—無手數料ニテ日本内地、滿鮮、其他〈迅速
○確實ニ送金致シマス
○普通送金—送金手形或ハ電信爲替ハ世界各地向御取組申シマス
○圓貨定期爲替手形—利息、六ケ月以上年四分二厘
○米貨定期預金—年三分五厘
六ケ月以上年四分
定期爲替手形ハ擔保トシテ貨出金ハ御便宜取計致シマスカラ御遠慮ナク御相談下サイ

THE SUMITOMO BANK OF SEATTLE
802 3rd Ave., Seattle, Wash.
日本向定期爲替手形六ケ月以上年四分二厘
米金預金 定期預金（十ケ年書替不要）年三分五厘 特別定期貯蓄預金 年三分 月掛貯金 年四分強
シアトル住友銀行

THE ROYAL BANK OF CANADA
East End Branch
Vancouver, B. C.
預金はローヤルで
當行が加奈陀に於て最大最强の銀行であることは既に諸樣の御承知の事と存じます、ビーシー州内に於ても五十餘の支店があります
日本向送金手形、郷里送金は左記の「ローヤル」銀行支店にて御取次致します
外國爲替賣買
世界の各大都市には支店或は代理店を置き全世界に亘つて活動して居ります殊に日本人諸君の爲めには日本の大銀行と取引關係を結び送金の迅速、確實、其他相場に就ては細心の注意を拂つて居ります
何卒ローヤル銀行を御利用下さい
電話 シーモア四九〇六
メーン及ヘスティングス街角
晩香坡イーストエンド、スラグストン、ニューウエストミンスター、マーポール、ラドナー、カムバランド、ヴイクトリア等

SUN LIFE OF CANADA
加奈陀サン生命保險會社
一九三二年度末に於ける總保險契約額（純）
貳拾九億餘弗
一九三二年度末に於ける財産總額
六億餘弗
一九三一年四月一日以後加入の分には滿五ヶ年目に特別配當を支拂ます
日本各地に支店及び代理店あり
300 E. Cordova St., Vancouver, B.C.
電話 ダグラス五五九九及四六九七アール
代理店 中野保險
主任 中野庄輔
伊澤兵頭 小林熊 岡田万太郎 加藤三郎 渡邊貞二 大橋文順 横島英之 古村松一 林幹雄 山末配一 小林成一 宗一郎 俊次郎

SAVINGS WILL LEAD TO PROSPERITY
金壹弗以上御預入の方には此貯金箱を御貸申上ます
JAPAN & CANADA TRUST SAVINGS CO. 2348 VANCOUVER, B.C.
貯蓄預金
當座預金
日本送金
家財火災保險
自動車保險
右確實御便利に御取扱致候間多少に不拘御用命の程願上候
晩香坡市パウエル街三九八
日加合同貯蓄會社
電話ダグラス四〇〇
JAPAN AND CANADA TRUST SAVINGS CO.
P. O. Drawer 130 398 Powell Street
Vancouver, B. C.

ロバートソン ピュアリティー ブレード
The Builder of Man
人体構成の素です
有名なロバートソンケーキやクッキーと同じ製造所です
そのベルベットの如きキメ合やクリミーのナッツの風味は確に滿足を得る事と信じます
早速御試食下さい
注文は迅速にお送り致します
Robertson's Bakeries

GEORGE SPARLING SPORTING GOODS
Phone Trl. 6584
929 Granville St, Vancouver, B.C.
コンジョンスパークに於て新照明の下
朝日野球團の幸運を祈る
晩市グランヴィル街九二九
ジョーヂ・スパーリング商會
電話ツリニチー六五八四
リーチ野球附屬品特賣店

良い品物を御安く
連日の雨天がカラリと晴れて
絶好のピクニック日和となりました
サー御準備遊ばせ
マヨネズ 八オンス入 二五
サラダドレッシング 八オンス入 二五
パインアップル 二鑵 一五
レモネードパウダー 一斤 二五
カニ水煮 フルコ印 一鑵 二五
ツナフイシュ フルコ印 一鑵 一五
東京漬 二鑵 二五
三ツカン日本ス 一鑵 二〇
エビオボロ 一瓶 二〇
淺草ノリ 竹大判 一箱 四〇
三五
小魚ノ佃煮 取炎 一函 五五
スライスハム 半斤 一一
バター 上等 一斤 二二
ナプキン 百枚 一〇
ワックスペーパー 一卷 一〇
マ法ビン 一ケ 三九
消毒ハシ 一ワ 二〇
ピクニックバスケット 大形 一、四五
同 一、〇〇
電話シーモア貳九參參
古屋商店
西ヘスティングス街四六

女の話（上）

須藤武一郎

今年になつてからは、わが國ではかなり珍らしい、女性の事件ばかりが突發した年代である――例のソヴリンタ夫人の國際的破綻の問題から巷が思ひ思ひの批判に騒がれてゐるかと思へば、つゞいて三原山の御嬢火事件が起り、あたらうるわしい處女が何を考えてか、櫻咲く山麓で練炭自殺をとゲケ、一方にまた教員の貴族がオン・サインの景に現はれるといふ有樣、何といふ世の中かと思つてゐるうちに突然ルツ・ストッキンガが婦人參政權獲得をわい～～騒いでゐるうちに、たうとう大切な家庭を失つてしまつたといふやうな話までが公になるといふ、時はゞ女性の受難期であるが、これ等のことから私は不圖則日いたものを思ひ出した。

◇

その時といふのは、私の友人がフランスで買はした結婚の打ちわけ話である、いはゆる國際的結婚で、現代風になつた日本の結婚、これ位反對を唱んで行はれたものは、一寸他にあるまいと思ふからである。

◇

この私の友人といふのは、今は四十を越してゐるので、二十歳代にフランスへ行く機會に遭遇したところから、巴里佛して、例のシャンパンの産地として、樂の殿堂があるので名高い、フランスといふ街の或るシャンパン會社へ雇はれ、今では南フランスのマコンといふ小さな町で、立派なカフェの旦那になりすまして居る、いはゆる勞働者上りの、快活な紳士である。

◇

ところが、彼が二十代の青年でフランスで一心に働いてゐたころ、貧乏人間である、貧乏もまだろくに食へなかつた時代にも拘らず、色々な物語の主人公になつてゐたといふ一人の者であつたがたうとうその會社の上役の仲介で村のとある美しい婦人と結婚するといふことになつてしまつたのである。そこで、私が話したいといふのは、その結婚の第一夜を過ごした、翌日の朝の一場面である。

◇

彼はベッドから起き出るなり直ぐ窓いて、まだふくよかな肉體を後生さうにシーツに包んだまゝ、窓の白い手を執つて、やさしい聲で呟いたといふのである。

『ねゝ、スザンヌ！　僕の過去といふものは、昨夜みんな話してしまつたと思つてゐたが、まだ一つだけ話さなかつたことがあるんだよ……ねゝ、實は今朝方思ひ出したんだ……本當に忘れてゐたんだから、僕を責めないでくれ……悪氣からぢやないんだから……』

かう切り出した彼がポツリ～～と物語つた、たつた一つの秘密の過去といふのは、彼がランスへ行つて、まだ二三ヶ月しか經たないうちに起つた出來事であつた。

◇

或る時、彼は會社の用件を帶びて、或る紳士夫人の家まで一通の手紙を持つて行つて、見來としてその紳士を一瞥して歸つて來るのであつたが、山を越して往復しなければならない道を、しかも夜更けて單身戻つて來る彼は、餘り途はいひながら、もの～見遊を迷つてしまつた。どんでもない村はづれへひよいと出てしまつた彼は、今來た道をまた引返すのも癪だし、また迷つた道をそのまゝ、どん～歩いて行つたからには、まず～ランスの會社へは遠くなるばかりだと思つて、遂に朝まで野宿といふことに腹を決めてしまつたのである。

◇

ところで、時は恰も晩秋の雲る夏の夜のことである。不圖通り合した路傍の、小さな灰色の家を何氣なく見やると、窓が開けつ放しになつてゐた。彼が見るともなく部屋の中を覗いてみると、白いベッドが薄闇の中に浮やけてゐて、人の居る氣配もないといふのである。（つゞく）

◇人の噂◇

長谷川仙子、ふだんから私にはなつかしいふくろが生きてゐるはずなんだが、ど折にふれ人に話つたり、またその思出の情を『瞬の埋』その他の作品に進いなりしてゐたもんだつたが、この間をのお母さんの死去がはからずもわかり、四ッの時に別れたつきり世に四十七年目の對面をしたる。

人情家で涙つぽい長谷川子、一ト目見るなり、

『おッかさん！』

とどりつくと、お母さんも、

『オ、、仙子！』

とじがみ年ゆした五十歳の伊勢平坊やにして、俳壇一樂もなく、まるで長谷川子の書く之居をつくりの世に四十七年目の對面をしたる。

『永い間の寂寞が滿たされてこんな嬉しいことはない。たゞ、僕には羽子板に似たい一男の兄貴が一人あつたんだが、それも親子三人水入らずで暮へないのが殘念でならぬ』

うれしい中にも、亡き兄さんを思ひ出して嘆息したとは、さすがでも人情家と長谷川子らしい。

× ×

興味深き今年選擇を通へて文壇の友人知己からその消息を聞く事頻繁でひらいてもつたが、先日のこと、家中が外出してゐると、その留守中に泥棒に見舞はれ、數百多十數枚、プラチナの腕時計、その他現金等を盜まれてゐたのでビックリ家内中大騒ぎで終へ（胴け山るのなんのといつてゐると、新聞記者中では大野林の青野李青君、慶應の早稲田大學から教授にならないかといはれたが、それには條件がある。プロレタリアをさらりとやめて、いと神妙になつて來るならといふのだ。

この不景氣に問題などをいくら書いてゐたつて知れてゐる。それよりは教授といふ安全地帶にゐれば食ふには心配ないのだが、しかし、それにはプロレタリア・イデオロギーを清算しなければならず、はて、右せんか左せんか、でこのところ青野君思案投げ首とどさい。

ゆつたりと構へて「靜かにしなさい～～。今歌が出來かゝつてゐる。早く知恵を持つて來なさい」

× ×

左翼評論家中では大野林の青野李青君、慶應の早稲田大學から教授にならないかといはれたが、それには條件がある。プロレタリアをさらりとやめて、いと神妙になつて來るならといふのだ。

この不景氣に問題などをいくら書いてゐたつて知れてゐる。それよりは教授といふ安全地帶にゐれば食ふには心配ないのだが、しかし、それにはプロレタリア・イデオロギーを清算しなければならず、はて、右せんか左せんか、でこのところ青野君思案投げ首とどさい。

世評の高き
グッドイアータイヤ
其外自動車附屬品一切大勉强で御用命に應じます
邦人唯一のグッドイアータイヤ
特約代理店
晩市アレキサンダー街ゴーア街角
日本オート
電話　ダグラス　二八九九

視力檢定
眼鏡調製
（スランダス街配電塔前
ドミニオン建物内二〇三
視力專門　ノックス・ハンフリー
電話シーモア七六〇三
診察時間　午前九時より午後六時まで

新茶
香のよい　宇治の　新茶
五十匁入　四十仙
百匁入　七十五仙
安くて　他品を凌ぐ優良品
是非御下命を願ます
晩市バウエル街三六九
良品廉賣の
前川商店
電話ダグラス九八一

NEW Ovenized COKE
HAYAMI WOOD & COAL
PHONE SEY. 4121
ニューオブンナイズドコークスは
火力强大で
直ぐ强烈な
熱を起し
平均せる熱を
保ちます
煤も煙もなく
灰も少量です
熱も價格低廉で不滿足の時は代價返却の保證付です
バウエル街二一三
速水薪炭商會
電話シーモア四二二一

無故障と使用上の經濟的なのはビーシー州内日本人多くのゼネラルモーターツ所有者樣に推賞のあります
GENERAL MOTORS PRODUCTS OF CANADA LIMITED
GMC TRUCKS DIVISION
1200 W Georgia St — Vancouver B.C.
Phone. Seymour 2348

生菓子
カステラ
晩市バウエル街三九二
住よし
電話シー四四七五

助産婦案内
晩市プリンセス街二一五
ユレカルーム三階用一號室
助産婦　高橋喜志子
電話ハイ三四九九エル
不在中はハイ一八八二
バウエル街二〇三
助産婦　田邊よし子
電話ダグラス一六八
バウエル街三一六
ライオンルーム
助産婦　渡邊糸子
電話ダグ四六七二アール

マサーヂ並電氣治療
バウエル街三九一（かみなり内）
鈴木開造
電話ダグラス四七八八アール
シーモア三七九〇ワイ

傳來名灸
男女諸病切
肩に骨つぎ筋違ひ
小供のカンの灸
晩市バウエル街六一七
鎌倉
電話ハイ三〇六八ワイ

各種ケーキ類
特に日本人向きに調製致します
洋菓子類一切製造
晩市内は多少に拘らず配達します
パウエル街三四二
パウエルベーカリー
電話ダグラス五五三一
自宅マーボール六〇七エル

Fuji Chop Suey
近代味覺に
美味しいお料理
設備とサービスの完全を期し安價を以て各位の御滿足を得べく努力いたして居ります　ゼヒ　どうぞ――
皆樂の社交場　南京料理　富士
出前迅速ツリニチ四八二二

▲鶴龜印白味噌飛切特等特約一手販賣
晩香坡市バウエル街三三七
蛭崎商店
電話ドグラス九九一

英國内著名の歌とダンスの喜劇役者ジャッキ・ブチャナン
最近の歌喜劇
『イエス ミスター ブラウン』
マーゴレット・グラハム、ハートレー・パワー
エルシー・ランドルフ其他有名俳優出演
ブッチャナンの狂躁ダンス映畫界始めての
滑稽腹のよるダンス喜劇
△喜劇二幕△メリー・メロデー滑稽畫
△バガボント・アドベンチュア△風景畫
△ビーコン獨特封切メトロニュース
無料駐車　ウッドワード・グラーヂ
晝間　十五仙　夜間六時より　廿五仙　子供十仙
西へスチングス街キャロル街近く
ビーコン劇場

荷物運搬は凡て確實
親切勉强で好評な
電話ハイ一五六六
運送社へ
バウエル街四六三

CHOP SUEY
ASAHI
TRINITY　1723
大衆的支那御料理
出前迅速丁寧
大衆會歡迎
朝日チャプスイ
晩市バウエル街三五八
電話ツリニチ一七二三

内外食料品
晩香坡市バウエル街一二〇〇
岩本商店
電話ハイランド三六九八

金物類は一切大勉强
にて御用命に應じます何卒お引立を願ひます
ビーシー金物店
晩香坡市バウエル街一二三〇
電話ダグラス五五三六

新着品御案内
◇宇治の新茶　一斤罐七十仙　半斤罐四十仙
◇新漬鹽鮭　一尾　廿五仙
◇（梅）淺草海苔　大判小判
◇ブロックビスケット六斤入五十仙
◇徳用醬油　一斗入三弗十仙
薄利多賣　顧客本位
晩市バウエル街四七五
ユニオン魚店
電話ハイ三三六―五四九

醫士林弼臣廣告
專門　挫骨、打撲傷、斬傷、腫物、筋痛るいれき、痔漏、火傷等に打撲關節の痛み等は如何なる重症と雖も根治し猶接骨の技術に就ては既に日本人各位御熟知の事に候
東ベンダー街九二　電話シーモア三六二七

今回ステヴストン日本人各位の御便宜と御經濟を考へまして接骨、挫骨、筋違其他一般外科治療御希望の方は秋本金物店迄御申込下されば何時にても同店まで旅費無料にて出張し晩市と同樣の費用にて治療に應じますから同店まで御申込下さい

支那人接骨、筋違專門醫
林弼臣

婦人家庭

痩せた人太つた人 何れが長命か？

中年以後が壽命の岐れ目 長命の秘訣は？

太つてゐて、肥い人はやせてゐる――とはなく普通に考へられてゐることですが、腸ヂフテリアの細菌にかゝると、太つてゐる人は死亡率が多いのに反してやせてゐる人はまた感ひの外夭夭だといふことがあります、これはアメリカの或る生命保險會社ですが、太つてゐる人とやせてゐる人の病氣、壽命について世界七千名について統計をとつて調べたのです

◇

それによると、大体太つた人は若い間は抵抗力もあり夭夭だが、四十歳を過ぎると、早くたふれる、痩せた人はその反對で、若いうちはたふれやすいが、世五歳を過ぎるとその死亡率は遙に少くなり長生きする人が多いといふのです

反そのたふれる病氣にもそれぞれ特徴があつて、やせてゐる人はどうも肺病、つまり結核のやうな病氣が多く、太つてゐる人は腦溢血、腎臓炎、狭心症、糖尿病などでたふれやすい

◇

これによつて見ても、れ〳〵の心がけいたことは、若い間は痩せをよくして太り、もし四十歳を越したならなるべく太らないやう、と工夫することです、では太るには？　どうしたらよろしいせう

一日に太るといつてもそれには二種があります、脂肪性肥満に筋肉性肥満、そのうち後者はよろしいが前者は氣をつけねばならない、その原因としては、一つは遺傳、過食から來てゐますから、自分から注意するなら必ず豫防は出來るのです、次にもう一つは内分泌腺の異常（例へば腦下垂體腺とか生殖腺）や神經によるもので、この方は前のやうに手つとり早くはいかせんが、アルコールをやめる運動をよくするなどを心掛けるのです

◇

（度はやせてゐるのを肥るやうにて、なほ餘計にやせる原因をつくることになつたりします、やせてゐるといつても、もし身體に特別の故障さへ持たないなら、前に述べた世五歳から過ぎると自然に肥つて來るのが普通ですから、食事を澤山喰ることよりは、むしろ規則にすること、それから食事と食事の間を長くすること、晴まり間數を少くすることです。間食をた勿論よくありません。間食をたべ〳〵する人を調べて見ると、きつとその人は非常に肥つてゐるか或は非常にやせてゐるかのどちらかです（醫學博士、大日菊太郎氏談）

下着や着物が間に合はぬといふやうなことを聞きます

◇

サテ、これはなぜせうか人類學者の此によれば、文化の發達のためだ、といふことですが、一々細い原因を探つて見ますと（一）榮養のよくなつたこと（二）スポーツの發達（三）一般的に生活が向上したこと、特に日本に對する理由としては（四）都市生活の普及などが擧げられます、日本でも近畿地方の人は一體に背が高く、九州南部、關東方面の人は概して低いといふような地方的差別がつけられます

以上述べた理由のうち女子スポーツの發達は女子の體格を向上した大きな原因で、水泳、バスケットバレ、テニス等の競技は身長を高くします

◇

一方女子の筋力の發達を調査してみますと、女子の筋力は十六歳にして最高に達しその後は發達しません、從つて月經に對する注意はもつと十分にするとしてもつと早くからスポーツをつゞけていつてよいと思ひます、現に歐洲の統計では女子スポーツ・マンが姙娠、出産に異常を認められたことはありません

お母さんよりも大きい娘さんだち

ほゝ笑ましい健康色を 生理學者は何と見る

女子のスポーツが發達するとともに、最近の婦人の身長、胸圍がメキ〳〵と大し反物も今までの寸法では間に合はない、と傳へられてゐます、スポーツ生理學はこの現象をどう見るか、京大生理學教室花房助教授士の談

× × ×

最近婦人の骨格がすばらしく大きくなつたとは誰の眼にも著しく感じられることです、今日のお嬢さんたちのお母さんなりお祖母さんと比較して、今日の娘さんが體格的にいゝ身體をもつてゐることは疑ふべくもありませんが、これを十年前に比較しても各年齢において、その身長が一センチ乃至二センチくらゐは發達してゐることを認められます

◇

全體的に十年前より身長が高くなつてゐると同時に、特に十三、四歳における最近女兒の發達は驚くべきものです、これは今日の女の子が十年前に比して、はるかに早熟であることを暗るものです、これは他の方面――月經の初潮の時の調査においても今日の女の子が早熟であることを知るのです、すなはち最近女の子が大きくなつたといふことには二つの意味がある

△第一には世界あるひはそれ以前の婦人に比して相對的に大きくなつたこと

△第二には、成人期前後の女の子の發達が極めてよくなつたこと（すなはち早熟であること）

そしてこの二つの現象は必ずしも日本だけのものではなく、世界的の現象で男子も同樣大きくなつてゐます、統計上最近の女子が昔の女の子より大きくなつたことを示してゐる國は、アメリカ、イギリス、オランダ、ドイツ、スエーデンなどです、日本で最近男服物の丈や幅が足らないといふ記事がでましたが、外國でも同樣毎さんの

初夏の食物

簡單な作り方

（レモン・バンチ）――材料は水大匙一杯、メリケン粉六十匁、砂糖二十匁、バター十五匁、ベーキング・パウダー二匁、卵一個、マーマレッド。拵へ方は最初にマーマレードを拵へて置きます。その材料として、前述の材料の外に、水をコップ二杯半とレモン半個、砂糖五十匁を要します。製法はレモンを小口から薄く切つて、コップ二杯半の水に一晩つけて置き、それを火にかけて三十分間煮て後砂糖を加へて二十分位煮つめるのです。

◇

マーマレードが出來ましたら、次にメリケン粉に砂糖、ベーキングパウダーを加へてよく混ぜ、ふるひにかけて鉢に入れ、バターをまぜ合せて置きます。それからよくかきまぜた卵を、水と共に用意の粉に入れて捏ます。それを粉を敷いた俎の上に取り出し、麵棒で一分位の厚さに伸ばし、二寸位の大きさの四角に切ります。それを鐵にのせ、マーマレードを少量包み、バターを引いた天板に並べて、三十分位燒いて後取り出します。

戰ひ終つて

米國女子流行球技選手ヘレン・ジェコブソン（右向つて右）

昨年は公開戰で全米第一位

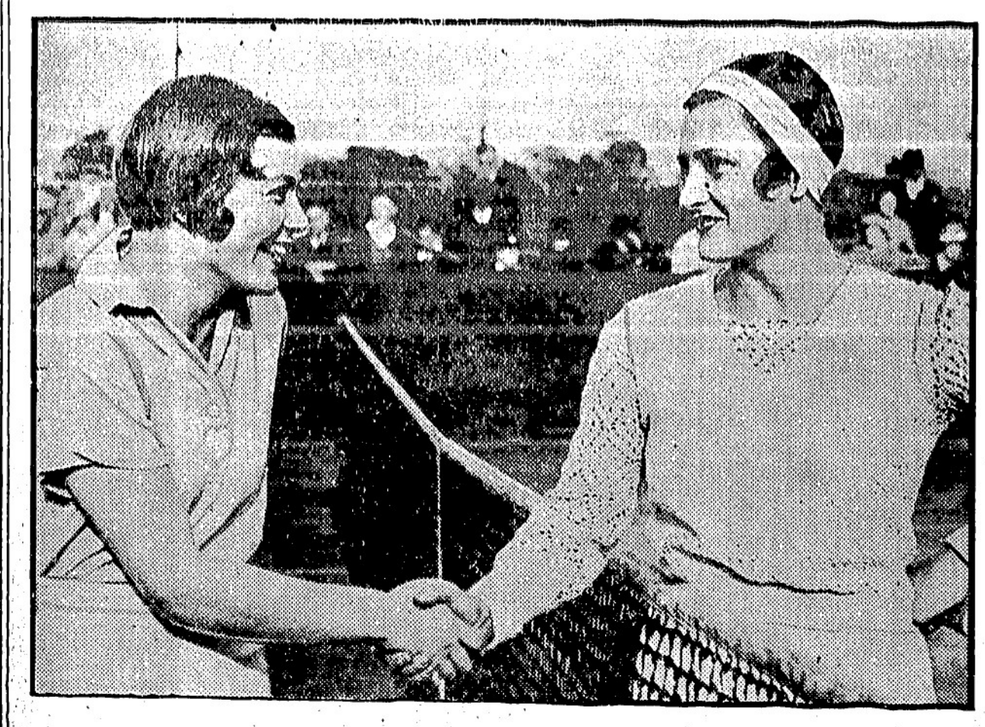

DOMINION SALES BOOKS

何故？ セールス・ブツクは 弊社に御注文されるのが利益でせう

價格は各會社とも嚴重に協定されて居つて白人セールスマンに御注文なつても亦何の代理人に御注文なつても定價以下に割引する事は許されませんから弊社でも安くするといふ事は出來ませんが弊社に御注文下さる事によつて皆樣は下記の樣な便利を得られます

一、ブツクに日本字使用の自由
二、誤解や間違を少くします
三、皆樣の御希望を充分會社をして實行させます
四、總ての御注文は弊社で充分責任を持ちます

で皆樣は充分御安心して御注文が出來ますと同時に弊社では不況時奉仕として他の印刷物の御入用に對して犧牲的御便宜を圖ります

れ迷ひになる必要はありません
セールスブツクは是非本社へ御注文下さい
御便利と御利益です

常に百數十種のサンプルを用意して居つて御電話下さいますれば何時でもサンプル持參の上値段等につき說明致します

コンソリデーテツド（ドミニオン）及ウエスターン セールスブツク會社特約店
大陸日報社營業部

此外 諸種印刷及カーレンダー取次

薪炭
マーリン
薪炭會社
電話 ハイ五六〇五
住宅 ハイ一一四八エル

汽罐製造及修繕
電氣ウエルデング諸鍛冶仕事
タンク煙筒類見積をいたします
アレキサンダー街七五〇
ハイ九三五夜ケリー七〇五アール
Patterson Boiler Works

和洋雜貨食料品卸小賣
晩市バウエル街七六七
近江屋商店
電話 ハイ一一三六

和洋雜貨食料品
漁船金具一切
ボートエンジン部品二七
亀田商店
P. O. Box 27
Port Essington, B. C.
バウエル街一三五五

薪炭
POWELL WOOD
ドンライハ 3927
155 Powell Street

上等薪炭
電話 ハイ三九二七 夜間ハイ一四四四アール

TYEE WOOD & COAL LTD
電話 ハイ一一三八三 夜間ハイランド六一六七
バウエル街一二九七
タイー薪炭商會

米國アジア艦隊司令長官ターナー少將（中央）の司令部（旗艦ヒューストン）に米国で前人未踏の大飛行を成功したリンチ（右）とスチーブンス（左）の両大尉が表敬訪問した際の一枚

米國軍人將パーシング——レンシナチーの壯途より表彰されメダルを受ける所、メダルをつけて居るのは朝少將のホートン

東京特電

米國アジア艦隊 旗艦横濱入港

テーラー大將宮家に伺候して 來朝の挨拶を述ぶ

米國アジア艦隊司令長官ターナー少將率ゐる同艦隊旗艦ヒューストン號は本日午前八時上海から本牧沖に碇泊シンチの海軍で我海軍機の編隊飛行を行つて港内十番ブイに繫留した

ターナー少將は以下幕僚を從へ直に入京、午後二時半宮邸に大角海相を訪問、來朝の挨拶を述べ次いで伏見宮御邸に下車、本牧に帰つて御休憩、同邸に向ひ挨拶を述べそれより高松宮を初め各家に伺候挨拶を上ぐ夜は七時より開かれる海軍省主催の歓迎晩餐會に臨む

井上中佐夫人にとつて 恩人のテーラー大將

夫人の父中將から御禮を受く

一九二八年十一月十二日ニューヨークから例年に倣ふ途中バージニア州沖合で遭難、沒した英艦エストリアア號に乘合せアルゼンチン公使館附武官として赴任の途にあつた井上佐吉夫人（旧姓）は其に搭乘、激浪に揺られ煙のため絶命した夫君を抱いて暫く救命筏の中に昼夜を明かしつつ海上に居る中、救助のため出動した米國軍艦ライオンング號に救助されたが當時の艦長たつたターナー將軍令嬢に到着したので、ターナー夫人は二日朝から軍艦内に滞在、御禮を述べるとともに當時の模様を思出しつゝ夫人の美しい感激を強調して帰去した

滿洲國の海邊警備隊

充實して海賊に備ふ

新京電——滿洲國では樂園の海邊警備隊のジャンク二隻第十二隻の警備艦隊を新設し、海賊の出没に備へ、乃至三隻の警備艦隊のジャンク二隻第十二隻の警備艦隊を新設し、海賊の出没に備へ、乃至三隻の警備艦隊を新設し、海賊の出没に備へ、乃至三隻の警備艦隊を新設し、海賊の出没に備へ、乃至三

東京特電

分裂の危機をはらみ 政友會の紛爭激化す

政府との絶縁問題に對し硬軟兩派 拮抗し總裁の裁斷が遅れん

（第一報）鈴木政友會總裁は政友會の現狀に對して黨内に硬軟の二派に分れ、黨の指導權の奪取に關する問題を巡りて黨内の意見が一致せざるに鑑み、黨の團結を固めんとして黨内の意見を聴取するに決し、二日午前十時から黨の幹部を招集して意見を聴取したのであるが、黨内の意見は絶縁問題に對し硬軟兩派に分れ、鈴木總裁は黨内の意見を聴取した上

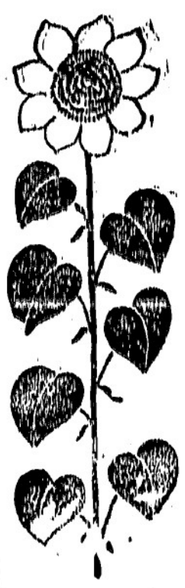

結婚街道

（31）

菊池寛

結婚初夜譚（三）

なまめかしい夜のものを脳てゝ、喜佳は丹前を着ながらも、ヤンヤ勝手を仕せて外り、用事をつゝましく、その上に置いて、かしこまつてゐた。

男女のいきさつに就いては、彼は何にも知らなかつた。彼は、小説なぞ一切読まなかつたし、芝居や映画も見たことがなかつた。彼が教室でやつた演習は、かういう人生の為に立つべき、何の役にもたたなかつた。

次入から（よろしくやれ）と言はれてゐたが、どうよろしくやるのか、さつぱり分らなかつた。彼の前に、羞ずらしいものが、にじみ出て来た。

からなつて来ると、晩子は、その生しながらの性格の頑さで、喜佳に挑戦してゐた。

「私は、今迄で貴方以外の方とは親しく口をきいたこともありませんし、男の御友達で決して作りませんでした。喜佳さん、貴方は！貴方も、さう云つていらつしやいましたけど、決んどうの事おつしやつて下さいませんの？」

「はゝゝはゝ！」

喜佳は、頭をつゞけざまに下げた。

「ハッキリ今までの事、おつしやつて下さいませんの？それなら、私、嫌ひ、ようが、ございますの。」

晩子は、今は直ら（る風情もなく言葉さへハッキリと落着いてゐた。

喜佳は、恥辱に沈めたしはされた撃で

「白状します。僕は、実は、ではありません。たつた一度だけです一度だけ次入に誘はれまして、商賣を教ひました。」

と、ぱしげに云ひ放つと、喜佳は顔を掩ふてしまつた。

晩子は、やく冷やかに、わる静かな酷で

「さう！、それだけでございますの。それならやうして、わんなものを！」

さすがに、しまひまでは云はなかつた。

喜佳は、しばらく顔を掩ふた事、顔さなかつたが、やがて狂暴たやうに、晩子の膝元に身をすり寄せると、

「晩子さん許して下さい。僕は、たつた一度で病気をうつされてしまつたのです。長いこと治療しましたから、癒つてゐるとは思ひますが、貴女を愛してゐる餘り、萬一が恐ろしくつて、像防をするつもりだつたのです。どうぞ、許して下さい、僕は貴女に最初お会ひしてから、貴女なしには生きられぬほど、貴女が好きだつたのです僕は、決して無節操男ではありません、どうぞ僕を許して下さい。」

彼は必死になつてさう云つた。

晩子は、ぱしを乞ひ、寂寞する、見る人の心にたゝへるやう な熱しい喜佳の肩も、晩子の心には、たゞいやらしく、浮ちはしくうつつた。

「そんな事を、お嫌しになつて、私と結婚なさるのは、私を愛してゐると云ふことにはなりませんわね。」

晩子は膝なる喜佳の肩を強く押しのけた。

「晩子さん！」

かしわ餅
もなか其他
バウエル街三五七
鈴木菓子店
電話シー七九三五

月刊雑誌

上ずる喜佳の聲にも抱はらず、晩子の眼は、冷やかだつた。

永年の氣管支炎
バクレーミキスチュアにて快癒す
此藥は加奈陀製品ではありませんがその風引咳、氣管支炎等に對する治療功果は既に世界的となり酥格蘭クラスゴーに居る妹に此藥を送りしトロントのエス・ケー夫人は曰く彼女の妹は永年氣管支炎にて苦惱し居りしを僅か一瓶を終らざるに既に寛て覺えざる爽快の氣分となりたりと
バクレー・ミキスチュアは苦痛なる氣管支炎及びフルー風邪咳等に他の藥の三倍の功力を有し最も効果的で廉價である、一瓶を試用せよ内外の如く一口よく證明す
各藥店にあり
BUCKLEY'S MIXTURE

砂糖であまく
醤油でからく
味の素で
うまく…が
調味の常識
宮内省御用達　味の素本舗　鈴木商店

大工道具一切
晩市バウエル街三六八
秋山金物店
電話ドグ三三七

洋雑貨食料品
東洋商業會社
P.O. Box 46, Port Essington, B.C.
主任　大橋松次郎

コロンビアマッチ
を御試用あれ、上等の良質な木目の木で造られ頭部は固く附着して居ますから外のマッチの様に飛んでしまふ様なことはありません、火附が好く充分満足を得られます、家庭サイズ四百本入ポケットサイズ五十本入
晩市及ヴィクトリア
スミスデビッドソン エンド ライト會社
SMITH DAVIDSON & WRIGHT, LIMITED

弊社は棺、柩車、自動車を完備し死体を調整し親切丁寧に火葬の御用に應じます
百十弗、百二十五弗、百三十五弗
百五十弗百六十五弗百七十五弗
百八十五弗二百弗二百二十五弗
右は當社の手數料、火葬料、棺（バス自動車）及客自動車一臺無料
其他の自動車は自費
特に日本人には大勉強いたします
東〜スチングス街壹貳參五
ベル葬儀社
電話イランド一五
Bell Funeral Parlor

電話シー四五三三
晩香坡市バウエル街三八〇
昭和倶樂部
事務所用　電話ドグラス五五二二

●高等南京料理
コックは此の道の腕さ、で料理は貴様のお口に合ふやう
美味に調理　値段は大々的勉強
晩香坡市バウエル街三八二
新南京樓
電話シーモア七八七五

高等南京料理
日本人諸君の御來店を歡迎仕候
晩香坡市バウエル街二五二
新北京
電話シー五七七四、同三五一七

東カドバ街四三八
理髪士　石原明之助
電話ハイ壹壹壹

和洋御菓子
晩市バウエル街二三五
横山菓子店
電話シー六九四一

事務所　バウエル街二一六
工場　第四街一六〇
電話ドグラス五五六八
電話フェア一二〇
大倉洗濯所

商店主運送業者乞注意
頑丈な二噸ッラック迄六種の運搬車は總ての用途に適當し荷物運送に信頼の仕來る無故障の經濟的ッラックとして然も價格低廉
西ジミジャ往四一八ストハウス
モーターのショールーム照會あれ
軽快で無音
シリンダー六
自動車から運搬
CHEVROLET　COMMERCIAL VEHICLES

For eczema ar
Skin and Blood Troubles
▲エクゼマや病膚皮血液の故障には
△ツルーブラッドは血液を清淨し完全に其他血液の不純より來る諸種皮膚病を治癒します
△バックレーズオイントメントを同時に外部より使用すれば効果も亦より迅速に顯はれます
ツルーブラッド　五一弗
オイントメント　五十仙
最寄りの藥舗でお購め下さい

印刷物――は最近破格の廉價で
御注文に應じてゐる大陸へ!!
上品に御自身の御姓名を印刷した
用箋や狀袋は中々に体裁のよいもので御座います
弊社では御趣味や御希望に應じて如何様にも印刷して値段亦不況時に鑑みまして多少に拘らず本當に御安くして御期待に添ふ積りで居ります
其他名刺、レターヘッド、ステートメント、ビルヘッド、荷札、テケツ、レーベル、商品目錄、サークラー等
何品に限らず大割引値段で御注文に應じます
ドミニオン及ウエスターン セールスブック取次販賣
晩市東カドバ街二二三―二二五
大陸日報社　印刷部
電話　ダグラス　五五参拾

△改正値段表
▼防長特等白米　百斤入
▼同防長一等白米　百斤入
▼同防長一等白米　五十斤入
▼同日本白味噌　一斤
▼同赤味噌　一斤
▼キッコーマン醤油　大小樽
◇味のよい然も安いハクマイ印日本米を御勧め致します
◇万一お氣に召さぬ時は現金引替に御引取り致します
現金で安く買へる店
米屋商店
電話ハイランド八八九エル
649 Hastings St E Vancouver, B.C.

AMERICAN MAIL LINE AND DOLLAR STEAMSHIP LINES
アメリカンメイル・ダラー汽船會社
日本行片道五五弗往復八七弗廿二仙
三等
同（クロス室）片道六十弗往復九十五弗十四仙
（往復切符船賃は爲替相場の變動に伴ひ相違有）
船名　タフト　ゼファーソン
出帆日　六月十日　六月廿四日
美府行テケツ無料進呈、美港着地より本船行タキシー及荷物運搬等無料
晩市を出發すれば間に合ひます　出帆日（午前十時半）詳細は左記へ
電話シー九五二八×　日本人船客係
バウエル街三九六（ホテルウォールド一〇五番

人間松岡の全貌　森清人著　送料共　一弗十仙
大滿洲國建設錄　駒井德三著　送料共　一弗十仙
一粒の麥　賀川豐彦著　送料共　一弗二十仙
岡辰押切帳　谷孫六著　送料共一弗五十五仙
紅顔美談　佐藤紅緑著　送料共　一弗十仙
S. UCHIDA
内田書籍店
電話シー六七一六
347 Powell Street Vancouver, B. C.

神力無双術　擦療治
守尾式　驅熱浸透療法
男女諸病一切
バウエル街三九一第三、四號室
得業士　牛島治療院
電話シーモア五八五一
不在中はドグ四五六三アール

洋服裁縫　クリニング　プレス
直し物は特別大勉強にて可仕候
晩市バウエル街三九七
齋藤洋服店
電話シーモア一九三一アール

上等の病院車にて病人の御用命に應じます、附添人は總て老練なる適任者と助手を有してをります
本社は特にアンブランスの御用のみに應じます
セント・ジョン・アムブランス組合
西第十三街五三六
電話フェヤモント八〇

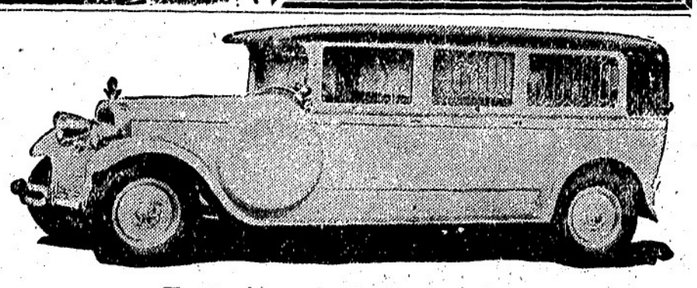

Exclusive Ambulance Service

新作講談 お江戸裏町

中川雨之助作
荒川芳三郎繪

劍士

「力仁藏の家では、林多助の雌のねこ奴ばかりだ」

つたわると、仁藏は、蒲團を敷いたやうな顏をして座つてゐた。

「藏を傷つけた林多助が、弊にも勝つ上の太い、腕の利く男をわつて寄ると、女房や手分の手前、夜の小屋の休憩場さも、そして、鶴吉をマンまと仕て遣られた口惜しさとが、巴となつて、彼の頭の中は、むしやくしやに亂れてゐた。

そして、家には、確手分の女房も居る筈なのに、性がわざと遠慮して小さくなつてゐると見ひ、家だ」

の中は森として、藏庫で鼠の騒ぐ音だけが聞えてゐる。

「誰か居ぬのか！」と、仁藏は、堪らなくなつて、到頭わめいた。

隣手に響くやうな癇癪聲である。

「へイ、何か御用ですか」

恐る〳〵手分のひとりが顏を出した。

「山吉郎を呼んで來い」

「ふめでなやなさいます」

「何處へ行つた？」

「分りません。さつきあの人がやつて來ると間も無く、急に身支度をして、出て行きやすつたのを見たといふものがあります」

「身支度をして……逃げたのかな——そして山吉さんはどうした」

「まだお歸りになりません」

「頭巾か女か。どうせまた、何處かで穴入りをしてゐるんだらう……」

いつもの調子で、頭くは言つてゐるが、心の中は、女房の顏がまともに見て居られない仁藏であつた。

「いゐさ、亦仁藏で賣込んだ顏をどうして立てるつもりなの。今までのやうに大きな顏をして、明日から町を歩かれるか、といふのですよ」

仁藏は只怒るやうに、大きな溜息をして、何とも言へなかつた。

鶴吉のことに就て、姨姉がましい事をお登和は一口も言はない。それで仁藏は一倍苛しかつた。

「なにかいゝ考へでも、ふゐりなの？」

仁藏がいつまでも口を開かないので、もぢかしさうにお登和が催促した。

「それ全く、考へて居る暇ちやねえか」

「といつも、こいつも、頼み甲斐のねこ奴ばかりだ」

手分は、自分が叱とされて居るやうな氣がして、頭が上らなかつた。

丁度そこへ、女房のお登和がはいつて來たので、それを機に、手分は逃げて行つた。

「おまへさん、どうするつもりなの？」

自分の腹を、良人の腹へ突つけるやうにして、勝氣なお登和は言つた。

「どうするつて、何をどうするんだ」

仁藏は、さう言つて、煙草盆を引寄せる。

「考へるまでもないさ。おまへさん、十手や捕縛で預かつてゐやしないでせう」

「冗んだつて捕縛」と、不服さうに仁藏は、女房の顏を見る。

「捕つてしまへば、宜いぢやないか」

「あの浪人をか？」

「さうだよ」

「捕るといつたつて、犬猫ぢやあるまいし、頭のねこ者をやたらに捕る譯にや行かねえ」

「それは亦藏にあるぢやないか。ソレ、一昨年の春に、吉原の井筒屋の夫人の才長衛さんが、茅場の寮で二人組の浪人に殺されて、下手人の一人は、滅法美い男の浪人だつたといふぢやないか」

「ふめ、それは、その下手人が、あの浪人だとでもいふのか？」

「あつても無くても構やしない、無理に彼奴にしてしまふのさ。後でもし、ほんとうの下手人が捕はつた處で、それ迄の間でも牢屋へぶち込んでやれば、厭いせが出來るぢやないか」

「だつてふめ、藏もゆりかもねえものを……？」

「それには、丁度いゝことがあるよ。チイと耳をお貸し……」といつて、お登和は、仁藏の耳へ、何事かを吹き込んだ。

「うむ、うむ、なるほど……」

聞き終ると仁藏は、俄に元氣を盛返した。

都々逸

泣いても泣いても、靡きない愚痴の、窓におんなと樣子雨

○

云ひ出しをぢれた、愚案の末をそつとポストに捨てる愚痴

日本行郵船切符取次仕り候
雜貨食料品
エキスプレス
晩市バウエル街四五三
電話ハイ四八九
堀善商店

自入港船舶紹介並に通船
荷代理業一切
バウエル街二四五
電話ドグ五五八八
自宅ハイ一三五五エル
濱岸事務所

藥の調合
バウエル街三九九
パウエル藥店
電話シー七五〇二
ショウを省略の共同の藥店
Powell Drug Co.
Powell St. Vancouver, B.C.

バウエル街二四九
電話シー四八八四
自宅ドグ四六七四エキス
石炭販賣
誠心堂
伊吹運送社
電話シーモア四八八四
249 Powell St. Vancouver.

誠心誠意
誠心堂
晩香坂市バウエル街二四九
電話シーモア四八八四
249 Powell St. Vancouver.

寫眞現像、燒付迅速丁寧

スピード時代の特効藥です
頑固なマタグサレに驚く程良く効きます
塩野義商店
水むしに
ポンポリン

本劑は醫學博士岡部甫三郎先生が始めて日本の醫學界へ紹介され其れより數ヶ年に亘り分析臨床實驗動物實驗等の研究が重ねられ分析の結果は無毒の事が立證せられ動物實驗の結果は本藥が咯血、血痰を迅速適確に止血する理由、心臓に害の無い事、副作用なく胃腸を強め榮養を向上せしめる理由等が判り又臨床實驗の結果は各種呼吸器病に對し今迄に曾て見た事のないと云ふ驚くべき成績を擧げられたのであります

適應症　百日咳、せんそく、肺結核、感冒　定價　一弗二十仙、二弗三十仙

熱帶藥草
ムウニラカ
Caranium

ウイルスルフアフスツカントは
すで草煙い良に當御巻き方誰なにき御自身自で
ラクテンヤシーガシレツトコ紙巻や用併せ
りあ分自由にれ
ーフーリアニヂーバンデルーゴ
ブーユチ
みし刻細の
さ
一包十仙五
せんせま

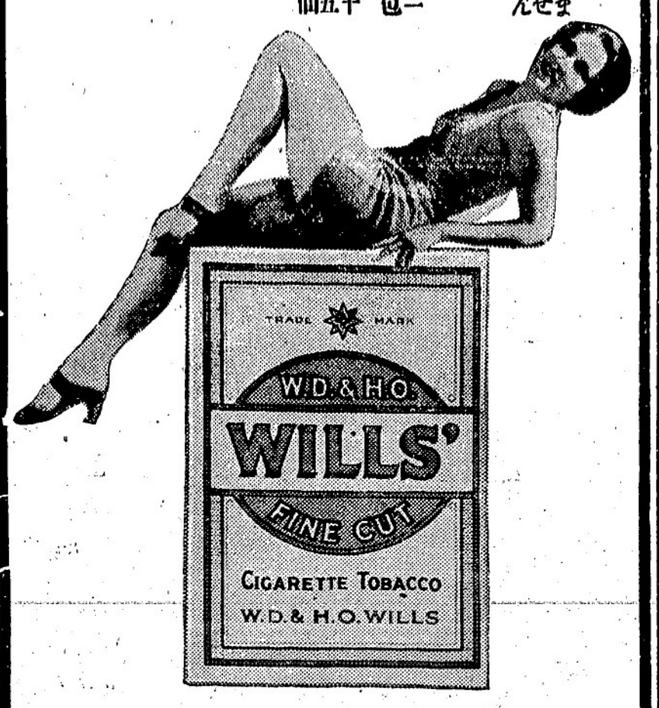

はにトツカンイアフスルイウ
シヤンテンクラーガシレツトコ紙を御使用ないさ

男女着類一切
澁谷商店
バウエル街三七四　電話三七八
電話シー八六一九
電話ダグ五五二五

男女子供靴一切
加藤靴店
バウエル街三三八
電話シー八六一九
住宅　東カドバ街七九一
ハイ九二七エッキス

安くて上等の
薪石炭販賣
名畑運送舍
電話ハイランド七六五
宮本
住宅電話ハイ六三九エル

こほまか
製造販賣
バウエル街三三三
前川魚肉店
電話ダグ三八六七
同
住宅ドグ四七八七アール

千鳥
バウエル街二二九
電話ドグ五五七八
鎌田玉子

樂々
ゴーア街一二〇
電話ダグ二七〇六

天狗
鋼燒うどん、そば、すし
どんぶり物一切出前致します
バウエル街二五〇
電話シー三五三八

御料理輕
御手料理
アレキサンダー街三六二
電話七二三
吉野

おめし
朝七時半より
御一人前廿仙
丼物其他も格安に御需に應じます
晩市バウエル街二三七半
錦州亭
岩崎久子
電話シー一一八五アール

御めし丼物一切
毎朝七時開店
晩市バウエル街二四三
安値
御めし
目さまし
電話シー五八二四

バウエル街二二二
鈴蘭
鈴子
電話ダグラス五五一五

バウエル街二四四
小澤靴店
電話シー一二二〇

鳥類卵
豆腐類
種々御注文に應じます
晩市ゴーア街二二六
宮崎豆腐店
電話ドグラス四六七三エル

ミシヨンヘネー晩香坂市間定期
客自動車
晩市發　午前十時半　午後二時　五時　七時半
ミシヨン發　午前八時　十一時　十分
午後一時廿分　五時　十分
週末特別乘車賃往復一弗九十五仙
Mission--Haney--Vancouver Stage
晩市アポツツ街四四五ロータスホテル内
電話シーモア四九七〇
ミツシヨン電話一三七

和洋雜貨食料品
漁船用具類一切
ポートエシントン郵圖三一
岸本商店
P. O. Box 31
Port Essington, B. C.

●魚類
●肉類
●青物類
●カマボコ
●和洋食料品
バウエル街二六二
茶木魚店
電話ドグラス五五四二

諸種製材
御入用の節は日本人販賣人
山崎又は塚に御面談下さい
新西院
モハーク製材所
Mohawk Lumber Co.
New Westminster, B. C.

紙類及文房具卸商
晩市ホーマー街九九六
電話ツリニチー二五三二
COLUMBIA PAPER CO. LTD.

脫毛劑
エヴクレーム
安全無害
塗つて三分至五分間後には魔法のやうにムダ毛がとれます
ワキの下、腕、脚、襟あし等のムダ毛を除いて隱されたる素肌の美を思ふさま發揮して下さい
皮膚を少しも荒さないでしかも氣持ちよくムダ毛、ウブ毛を一掃するのがエヴの特長です
ウブ毛、ムダ毛を除けば白粉がビロードのやうに美しくつきます

下劑
ラキサトール
ラキサトールは少量で効を奏し無味無臭でありますから婦人小兒も嫌ひず又服用が簡易で副作用が絶無であります、排便は緩和で習慣性を來さない爲め常習便秘者にとつては理想的下劑であります

ビクター レコード、ラジオ、蓄音機
バウエル街三〇一　電話ダグラス五五
クスリ　化粧品
大正堂
みかぐ運送店……晩坂坡、ステブストン間
電話ステブストン二

日本郵船 C.P.R.
アメリカンライン
日本行船切符
C.P. Express Moneyorder
販賣代理店
銀行預金
正金
無手數料取扱
送金

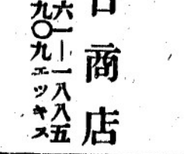

米穀精
雜貨食料
和洋
新西院市
西口商店
電話電話
自宅九〇九エッキス

優良石炭
前川運送舍
晩市バウエル街三四四
電話シーモア七六六四

御移轉又は御歸國の際は
時節柄大々勉強
日本行各船切符取次
是非更生の前川へ

輕快な春のお支度は
常に大勉強中の弊店で
バウエル街三二九
電話ドグ一七四七
宮崎商店

良質安價の
香村商店
バウエル街二六九　電話ドグラス九二

新着御案内
◎謝恩的の大特賣◎
龜甲萬醬油　大瓶　一丁（現金）二、七〇
◎景品（御買上一丁毎に呈上致します）
三輪石鹼　一個（時價三〇）
◎新茶
終日の御愚勞　精氣の御復活に
一斤鑵入　七五仙
半斤鑵入　四〇仙
◎日本サツマ芋　五斤　二五仙

北千島に永住して北方防衛に當る

一行の大半は元氣な青森青年　五月下旬函館を出帆

北方の要塞防衛は北方人の手で——このスローガンのもとに北千島の開拓を目的として北千島に永住を志して出帆する一團がある、その移住者達の多くが青森縣で、目すべきは中の北千島開拓の大局と行を共にしてなしく北方の戰士となった人人の出身地八戸附近の青年が約九割をしめてゐることである

◇

彼等は今月末函館出帆の小樽丸で出發する事になつてゐるが、その團長は宮山利三郎氏は先頃來上京し藤本省その他關係方面に挨拶で、同氏等の出發に際して大成功大使、石黒長官、小笠原長生子爵入氏が關係となつてゐる、この一團は北方開拓團の名のもとに主として占守島、アイトロフ島を根據地として北千島の開拓に從事する事となつてゐるが、更に同島近傍、幌筵の他にも適當な地點にあるので國防上の見地からも永住の必要を感じてこの點に出たもので漁獵はもとより大工あり、左官あり、鑛業者もあつて漁業、農業、獵業をたゞる我國人口の將來はどうなるか内外から注視されてゐる、その問題に對し內閣情局では昨年の火ぶたを切つた

◇

上田博士は大正九年以來出產が一千二百萬人に一定し多產者死の日本が少產少死の一路に變化しつゝあることに推定し日本人口の將來は必ずしも悲觀することを要しないと主張するものである

日本の人口は少產少死の一路に變化

上田貞次郎博士が新說

「なもので此會科學的に見て一九五〇年には七千八百三十五萬人になるとの像測を發表し自說が斷然正しいと統計局に對して論爭の火ぶたを切つた

◇

上田博士は大正九年以來出產が一千二百萬人に一定し多產者死の日本が少產少死の一路に變化しつゝあることに推定し日本人口の將來は必ずしも悲觀することを要しないと主張するものである易者ならぬこの像報が果して何れに軍配が上るか時の流れが解決してくれるであらう

高輪芳子と心中の雜文家中進有罪と決定

昨年十二月十二日ムーラン・ルージュのレビュー歌手高輪芳子こと山田英子（當時十八）との謎の心中事件で、嘱託殺人罪に問はれたモダン派雜文家中村進治郎（二七）は、以來東京市ケ谷刑務所に收容、東京地方裁判所岡田像審判事の取調べを受けてゐたが、五月二十二日午前像審終結し、やはり嘱託殺人として有罪の決定をあたへられ、近く公布に附されることゝなつた

「この事件は當時中村が作家としての行詰りから芳子との狂言心中により人氣を回復しようとしたのではないかとの疑ひを生ヒ、中村の行動にも怪しむべき節々が多かつたのでの係りの佐野檢事が殺人、嘱託殺人、自殺幇助の三罪を十分究した結果、中村にもとゞ心中の意思はなかつたが芳子が死を熱望し、催眠藥が利かぬのでガスのせんを開けるやう頼んだ等の事情から特に積極的な自殺罪に附されなかつたもので、像審では中村はこの起訴事實に反對し全くの心中未遂だと主張してゐた」

◇

さうした藝術上の仕事の傍に持前の剛力を利用して劍道、柔道もすつかり修業し川武術を創案して世界を渡し今ではすつかり武術界の權威になつてゐたものである、

◇

四谷鮫町の道場で氏はいかにも私儀に「僕の役目は熊でも何でも敵を迫つ掴ふことだよ、槍をしていて熊と一騎討をしてやる威はいい腕になるぜ」とはがらかにかう笑した

◇

高田氏道場で團長小宮山利三郎氏は語る

「私も青森縣出の者です、北千島に行つたのは三度、そこで色々な役割をかしました、今度永住の目的で行く連中はほとんど青森縣の出身者ですが青森縣漁業に從事する青年は北洋の漁場はよく稼んでゐます、いま北千島方面に傳又約三萬人の出稼ぎ人があります、それが冬期はほとんど引揚げ、北方の重要地點が無人島のやうになりそのため新聞の富源がいつまでも眠つてゐる狀態です、漁獵は生命線だといひますが、北方は更に大事な生命線です、藥藥の上にも國防の上にも……そこで私達北國人は團結して起つたのです、南の人は南の方を守るべし、我々は北の生命線を守ります」

金、土大安賣

六月二日、三日

鮪（カンヅメ）	一鑵	一〇
ベストフードスリリシスプレッド	八オンス入	二五
サラダドレシング	八オンス入	
マヨネーズ	八オンス入	
ハポー	一本	
レモン粉（カン入）	一鑵	
日本みかん（カン入）	一鑵	
紅茶（上等）	一斤	二一
日本茶	二斤	三一
フルツケーキ	一斤	七一
ワキスペーパ	一個	五一
トイレット紙（大）	二包	五一
ライトックス（大）	一個	五一
同（小）	一本	三一
蠅取紙	五枚	五一
ホーキ		九〇
ラード	一斤	二一
バター	一斤	二一
プロニ	一斤	二一
ブレッド（土曜日のみ）	三個	一〇

市救濟部發行食料品券所持のお方は良い品を常に安くお願する弊店へ御用命下さい

松宮食料品店
パウエル街二〇五
電話シー三五九七

◎支那古代外用
如何なる難病にても必ず全治請合ひます
湯珍皮膚病、疥、胎毒、蠹足（足のたゞれ）等其他の皮膚病に特効あり　晩市
250 E. Hastings St.
李天助藥鋪

靈熱浸透治療
並に
マツサージ
不思議に男女諸難病を治す療法御電話下されば何時でも參ります
東カドバ街五六六裏
三村治療院
電話ハイランド一三八六エル

紙はり

壁巷ちを完全に塗り埋め結度廣し多年の經驗を以て美しく完全に責任を以て安價に致します

スクリンに微笑む三四年の新人女優

目まぐるしい新陳代謝

ナメリカ映畫女優と新陳代謝——これは、つゝものだその目まぐるしさ、そのスピード、さて誰の番の如く後から後へ續々現れる新人女優の中から目ぼしいものを各別に拾つて見る——

◇

先づパラマウントの新人で光るのは、アノ猥雜な映畫「人間」でダウユーしたカスリン・バーグと歐洲から乘こんだリリイ・マリッテだ、カスリン・バーグは一九三三年インディアナ州生れだから今年丁度紀元に廿歳といふ所、體格が大物ださうだからアメリカ女優としては珍らしい女

パラマウントが「人間」撮影に當つて、へう女に扮する最色ある女優を選んだ時六百人の候補者に見事應募して榮冠を獲ちた次げあつてその演技が實に美しい、容貌優雅、ディートリッヒの冷さとマーナ・ロイのエロチイレズムをつゝませた樣なでファンの數を增してゐる

◇

リリッテはハーバート・マーシャルと共演した「未亡人クラブ」で多くのファンに知られてゐるが、可愛い小猫と云つた感じで「小物」の持つ魅力だ

英國人を父にウルンナ人を母に持つて支那天津生れの今年廿二歳、ウルンナやドイツ、英國で映畫の端役に出てゐるうちに認められてパ社に招かれた、英、佛、獨、支、四ケ國語を話す

パ社の一回主演映畫は「赤の誘惑」で「人間」に共演した「動物殺人事件」も近時らしいものである

◇

アリイ・リッツアはハーバート・マーシャルと共演した「未亡人クラブ」で多くのファンに知られてゐるが、可愛い小猫と云つた感じで「小物」の持つ魅力だ

英國人を父にウルンナ人を母に持つて支那天津生れの今年廿二歳、ウルンナやドイツ、英國で映畫の端役に出てゐるうちに認められてパ社に招かれた、英、佛、獨、支、四ケ國語を話す

パ社の一回主演映畫は「赤の誘惑」で「人間」に共演した「動物殺人事件」も近時らしいものである

◇

名優ライオネル・アトウホルと共演した「未亡人クラブ」で多くのファンに知られてゐるが、可愛い小猫と云つた感じで「小物」の持つ魅力だ

英國人を父にウルンナ人を母に持つて支那天津生れの今年廿二歳、ウルンナやドイツ、英國で映畫の端役に出てゐるうちに認められてパ社に招かれた、英、佛、獨、支、四ケ國語を話す

パ社の一回主演映畫は「赤の誘惑」で「人間」に共演した「動物殺人事件」も近時らしいものである

◇

アリイ・リッツアはハーバート・マーシャルと共演した「未亡人クラブ」で多くのファンに知られてゐるが、可愛い小猫と云つた感じで「小物」の持つ魅力だ

英國人を父にウルンナ人を母に持つて支那天津生れの今年廿二歳、ウルンナやドイツ、英國で映畫の端役に出てゐるうちに認められてパ社に招かれた、英、佛、獨、支、四ケ國語を話す

パ社の一回主演映畫は「赤の誘惑」で「人間」に共演した「動物殺人事件」も近時らしいものである

◇

ドイツではマックス・ラインハルトの薫陶をうけ舞臺の修業を積んでゐるからトーキー女優としては並の駒ぬけ出しではない

今年廿五歳、一時はE・A・デュポン映畫に端役として出てゐた事もあるが、カアル・レムレエに見出されて今日の地位を築いた、ユニバ社の大看板として彼女の今後の活躍は大いに期待出來る

◇

ドクター・ラルフオード午後七時半、ノーベルテー・ラリオ午後十時

◇シー・ケー・エム・オー
ピアノ午後七時半スカイレーカ
午後十時半

◇シー・アール・オー・ビー
レヂオ・コミシヨン・プログラム、新聞放送午後八時半、ダンス音樂午後十時

▲米國側のプログラム

◇エヌ・ビー・シー
フィル・ベカー音樂團午後五時半、ケー・オー・エム・オー局（九二〇キロ）アモス・アンデー午後七時、ケー・オー・エム・オー局、管絃樂ケー・ピー・オー局（七八〇キロ）

◇コロンビヤ・システム
コロンビヤ・レビユー午後六時ケー・エフ・アール・シー・レーマンス管絃團午後七時半ケー・エフ・アール・シー

ハツ**摘人員募集**二百名

本年はキャンプの改善及新に六拾棟を新築して居りますの特遇に重きを置き賃金は他の會社に比して最高の賃金を支拂ひます摘み御初めは八月十九日仕事を繰合して御申込み下さい委細は追て廣告す申込所パウエル街三一八磯谷商店

日本人會

岡野福藏

力速快的錄記

快速
横濱へ
神戸へ
長崎へ

可しも太平洋上の巨船ですから海の上を走る樂園とは本社船へ乘つて初めて知る事です
少し位の時化（シケ）でもビク共致しません
全部人小供の旅行に特に安全です

六月三日エシア丸出帆
六月十七日ヨカナダ丸
七月一日ルシア丸
七月十日ヨシヤパン丸
はホノルル寄港

三等の待遇は特に注意して居ります
船室は各船共最上の所を選ひ清潔です
便寢はスプリング附マトレスです
日本食の用意があります
各船共日本人が乘組んでをります

利
少市より同乘金で速絕切符差上ます
今回特に日本人コック二名を乘船致させました、日本人のお客樣には純日本食を差上ます

巨船

ジヤパン	排水噸三九〇〇〇	總噸數二六〇〇〇
カナダ	排水噸三二〇〇〇	總噸數二二五〇〇
エシア	同 二五二〇〇	同 一六八〇〇
ロシヤ	同 二五二〇〇	同 一六八〇〇

CANADIAN PACIFIC
STEAMSHIPS LIMITED

詳細は下記へ御照會願ひます

加奈陀太平洋汽船會社

SETO MORE
Pacific Passenger Agent
CANADIAN PACIFIC (Ocean Traffic

J. J. FORSTER
Steamship General Passenger Agent
Vancouver, B. C.

Fuma-Killa

毒虫、害蟲の驅除は
斷然！新強力殺蟲液
特許專賣
フマキラーで!!
蠅、南京虫、油虫、其他害蟲即滅
成程よく効くと一度使つた方から
御好評を得て居ります

❖ケツチン、ゴミ溜の殺蟲と衛生に
❖家畜を脅かす虱、蚊、羽虫退治に
❖果樹、草花の害虫驅除に
❖斷然効く強力殺虫液
フマキラーを常備せよ

各種博覽會名譽金牌受領
衛生試驗所證明

使用輕便　人畜無害
價格低廉　芳香馥郁
殺虫力偉大　汚損絕無

加奈陀內各食料品店藥店にあり
品切れの節は直接支店へ

晩市ダンレビー街一四三上西旅館內
大下回春堂加奈陀支店
電話ダグラス四七八五アール

發賣本舗　廣島市
大下回春堂本店

晩市メーン街壹壹貳
電話ダグラス五五五九
ターメー自轉車店

ホーイスカウト諸君オフイシヤルボーイスカウトモデルが出た、スカウトのクレスト（綠と赤）付特價　其他制品一切付
卅九弗五十仙
地方送料無料

不老回春—最も正しい
精性力の補給法
不老の國支那は何を語るか？學理で解かれたニンニク成分
ニンニクで作つた**オセロの特効**……
オセロはホルモン促進作用隨一の折紙付
強精・胃腸・滋養の三重奏
オセロ　定價　一、二〇　二、〇〇

革命的新藥の發見
急性慢性〇〇疾に**ケンゴール**
◇九州帝大巡博士—世界に發表
「〇〇病は適當なる銀劑の局所療法によつてその目的を達することを得」
ケンゴールの主成分プラオン銀は製造至難とされし「イヒチオール」銀と殺菌、深達作用に定評ある「コロイド」銀の合成したるもので効力迅速、消炎、殺菌、深達作用に於て他藥の及ばざるものです
急性、慢性、婦人用の三種あります

コロンビアレコード
ポリドール
晩市パウエル街三三一
新見商會
電話ダグラス壹壹貳