Vol. 28 No 7894 Friday, April, 28 1933 TAIRIKU NIPPO 昭和八年四月廿八日（金曜日）第七千八百九十四號

大陸日報
TAIRIKU NIPPO
(THE CONTINENTAL DAILY NEWS)
PUBLISHED BY,
TAIRIKU NIPPO SHA LTD.
213 & 215 CORDOVA ST. E.
VANCOUVER, B. C.
本紙定價（郵送）壹ヶ月七拾五仙 六ヶ月四弗貳拾五仙 壹ヶ年八弗貳拾五仙
發行所 株式會社 大陸日報社 社長 山崎延吉
電話 バンクーバー市東カドバ街二一五 電話 バンクーバー 四六六九アール

紙はり（壁紙書替ペーパーハンガー）小林
東カドバ街二六一 電話 バンクーバー 四六六九アール

◇東亞だより◇

滿洲の農業移民（六）

澤田壯吉

この事實は滿洲農業が、自ら勞働して生活するよりも寧ろ經營資本の投資を計り、これに依る勞力を投資して、高價なる生産物を得んとする企業利潤の增加を策するの有利なるを感じ、何卒ぬて大農式經營を採つたものである。この點が日本內地の如く家族勞力を資本とする小經營法と非常に異るものであつて、日本農業移民が安價なる勞力の勞力を利用する事なく家族勞力のみに依つて農業を營み自足を行ふ如きは滿洲農業の行き方の逆を行く事となり、勢ひ其の經營組織は甚だしく縮少され其の結果企業的利潤は得られず、移民の生活は單に生命維持に過ぎず、其の前途の光明を見出すことは困難となるであらう。

◇

畑に來れば生活程度の低い農民とか、苦鍊の安價なる勞力に對する現人農民の隣人如きは、其の局面より打破して今日の移民問題解決の大綱では決してないのである。勞働不足の所謂滿洲農業經營者流の言を借りて言へば、現移民の土地は國家の力により次第に所有せられ、農業勞働のみに依つて農業を營み自足を行ふ如きは滿洲農業の行き方の逆を行く事となり、勢ひ其の經營組織は甚だしく縮少され其の結果企業的利潤は得られず、移民の生活は單に生命維持に過ぎず、其の前途の光明を見出すことは困難となるであらう。

◇

畑に來れば生活程度の低い農民とか、苦鍊の安價なる勞力に對する現人農民の隣人如きは、其の局面より打破して今日の移民問題解決の大綱では決してない

脚本

島の娘（三）

長田幹彦

第二景

戎港の酒場兼チャブ屋の場

時　一年半ほど前（約八年前迄）ある港のチャブ屋にある晩の都合上、幕あきに、御用はずんだ月の光り。

客の青川金藏（五十四五歳）が野蛮のお園、お柱、お藤の三人を相手に酒をのんでゐる。

金藏　咲ちゃんの風呂はずゐぶん長いなア

園　だって、もういゝぢやアないの、御用はずんだからサ

金　御用はずんだって、ぬなきやアナ沢しいせ

お柱　だから、わたしたちが遊びに來てあげてゐるぢやアないの

金　駄目だよ、お前達は、のんだくれたりするばかりだからなア、そのう（俺の性うに御用のある奴ぢやアないんだからなア

お藤　失禮しちゃふわ、現金だよ（ウイスキを注いでのむ）

金　オイ〳〵涙事にのんでくれるなよ、一杯十錢のビールは導ふんだらう

お園　かまやしないよ、それがそこはいのなら、こんなところへ來るんぢやないよ、――わたしも一杯貰ふわ（ウイスキをのむ）

お柱　里心なんか出しちゃ駄目よ

金　誰も里心なんか出しやアしないよ

お藤　ぢゃ、ヂャン〳〵のむわよ

金　い〳〵加減にしろよ、怒るせ

お園　野暮だよ、金さん――

金　ぢゃ、どうすりやアいんだい？

お園　お金を澤山つかつて、お客なしくしてゐりやアいゝの、うぬ惚れを捨てゝよ

金　欠一回　わはゝゝゝ（笑ふ）そんなのがあるかい――つていふんだ

お柱　でもわたし、金さんは好きよ、ぜひとなくおとなしくつてサ

金　ツいゝよ、うるさいからあっち へ行きなよ

お園　行くわよ――藤ちゃん、御用だ貰つてよ

お藤　あいよ――園ちゃんが一杯、お柱ちゃん、一杯だわね、わたしが一杯、――金さん、四杯貰ふ――

金　ウッ、馬鹿にしてやアがらア（しば〳〵ながら金を拂ふ）

お園　有難う、でも、可愛いわねゥ――

金　何をいやアがんだい

お柱　どうも、有難う、またあとで來てあげるわ

金　澤山だよ、つていふんだ女三人、ウイスキの瓶とグラスを持つて出て行く。

金藏、鏡の前で頭の毛をおさ（なでしてゐる。

お咲がはいつて來る。以前の咲は全くない。湯上りである。

金藏の存在なぞ無視して、長椅子にかけて煙草を吸つてゐる。お咲は、寸時も煙草を手放さない。金藏、ややおされ氣味で、ベッドの上に腰をかけ、煙草を自分の腰の下に入れて、足をブラ〳〵動かしてゐる。

お咲　金さん、まだゐたの？

金　踊らうと思ふところへ、園子や何か來てね、ウイスキを奢らせられたんだ、四杯がところをね

お咲　たつた四杯、ケチだね

金　由うがのまないんだよ

お咲　どうだかねゥ、わゝ方が來てこつた――

金　少し、もんであげようかね？

お咲　たのむわ

金　あいよ

金藏、羽織を脱いで、お咲のうしろにまはる。

金　もむよ

お咲　いゝよ、左のほうを強くやつてゝ

金　ぢよ

金　よし（もみはじめる）

お咲　あんた、呉服屋さんに似はない力があるよ

金　なあに、――少し疲れをやつたことがあるからね

お咲　疲れを？

金　ウム（間）少し息ぎれがして來たよ

お咲　モツいゝよ

金　いゝかい、少しは樂になつたかい

お咲　さうだね――あんた踊んなさいよ

金　ウム、今踊るんだよ、今度來る時はきつと持つて來てあげるよ

お咲　何を？

金　この間約束した、ソエルトの草履だよ

お咲　（吸つて煙草を吸つてゐる）

金　ぢやア、踊るよ

金藏、羽織を着て、そのまま踊る。入れちがひに、野婦の綾子がはいつて來る。

綾子　姉さん、注射はまだいゝの、ソロ〳〵時間よ

お咲　ありがたう、たのむわ――

綾子、鏡のひきだしより、コカイン注射の道具を取り出す。お咲、半肌ぬぎになつてゐる。綾子はお咲の背中に注射をする。

お咲　ありがたう、腕がなくなつて、たうとう背中へ廻つて來た、背中もきかなくなつたら、今度はどこへやつたらいゝのかね、――本當に心細いね

綾子　大丈夫よ、姉さん、この中より、すつと量が少くなつてゐるぢやないの、少し氣をつけてゐれば、やめられるのぢやない？

お咲　駄目々々――そんな氣休めなんかいふのはよしてよ、冗談をするのが大嫌だからサア

綾子　氣休めぢやないわ、本當にさう思ふのですもの

お咲　駄目よ、この身體は死なないうちやア治らないわよ

綾子　いやなことをいふのね、姉さんは、――ちやまた、あとで來るわ

お咲　すまないわね

綾子　山で待つ。すぐ踊つて來る。

綾子　姉さん、來たわよ

お咲　どれが？

綾子　ほら、あの白ずくめの惡少

お咲　いやだね

綾子　でも姉さんにかゝつちやア、あいつまるで甘なしよ

お咲　こつちが相手にしないからさ（續く）

NEW Ovenized COKE

HAYAMI WOOD & COAL
PHONE SEY. 4121

ニューオブンナイズドコークスは
火力強大で
直ぐ強烈な
熱を起し
平均せる熱を
保ちます
煤も煙もなく
灰も少量です
然も價格低廉で不滿足の時は代價返却の保證付です
バウエル街二二三
速水薪炭商會
電話シーモア四二二

五月大形大賣出
可愛いお坊チャンのお節句に
金太郎武者人形
勇ましい武々しい
其の他 道具類 多數
年毎に考案を改良を加へし新品 多數滿載しました
体裁が良くて
價格の低廉なる事は
獨り藥店の誇りでありまして
毎年 大好評を樂つて居ます
遠慶御申越次第送附致します
何卒本年も是非藥店へ御下命の程願上ます
雜貨食料品商
前川商店
バウエル街三六九
電話 ダグ 九八一

晩市バウエル街三六八
秋山金物店
電話ドグ二三七
大工道具一切

白人專門醫紹介並に通辯
其他代理業一切
バウエル街二四五
電話ドグ五五八八
自宅ハイ一三五五エル
濱岸事務所

コロンビアマッチを御試用の程、上等の眞直な木目の木で造られ頭部は固く附着して居ますから外のマッチの樣に飛んでしまふ樣な事はありません、火附が好く充分滿足を得ます
家庭サイズ四百本入
ポケット五十本入
晩市及ヴィクトリア
スミスデビッドソン エンド ライト會社
SMITH DAVIDSON & WRIGHT, LIMITED

弊社は棺、柩車、自動車を完備し死体を調整し親切丁寧に火葬の御用に應じます
百十弗、百二十五弗、百三十五弗
百五十弗、百六十五弗、百七十五弗
百八十五弗、二百弗、二百二十五弗
右は當社の手數料、火葬料棺（バース自動車）及客自動車一臺無料
其他の自動車は自費
特に日本人には大勉強いたします
東（スチングス街電話六五五
ベル葬儀社
Bell Funeral Parlor
電話ハイランド一五

ミッションヘネー客自動車
晩香坡市間定期
晩市發 午前十時半 午後二時 五時 七時半
ミッション發 午前八時 十一時 十分
午後一時廿分 五時
週末特別乘車賃往復一弗九十五仙
Mission--Haney--Vancouver Stage
晩市アポッツ街四四五ロータスホテル内 電話シーモア四九七〇
ミッション電話一三七

◈端午御節句のお人形が着きました
一、虎狩加藤
一、辨慶鐘引
一、兒島高德
一、豐太公
一、金太郎寶引
一、同 馬乘
一、勝山綱打
一、同 褒美
一、同 兜持
一、鎧一揃
一、五本立
一、七本立
一、三寶
一、太刀、左右揃
其他いろ〳〵澤山
▲本年は大安價にて御願ひ致します
バウエル街二六九
香村商店
電話ドグラス九二
269 Powell St.

男女子供靴一切
バウエル街三三八
電話シー八六一九
加藤靴店
住宅 東カドバ街七九一 ハイ九二七エッキス

汽鑵製造及修繕
電氣ウエルディング鍋鑛冶仕事
タンク煙筒類見積をいたします
アレキサンダー街七五〇
ハイ九三五夜ケリ一七〇五アール
Patterson Boiler Works

男女着類一切
澁谷商店
バウエル街三七四―三七八 電話ダグ五五二五

電話シー四五三三
昭和倶樂部
晩香坡市バウエル街三八〇
事務所用 電話ドグラス五五二二

世評の高き
グッドイアータイヤ
其外自動車附屬品一切大勉强で御用命に應じます
邦人唯一のグッドイアータイヤ特約代理店
晩市アレキサンダー街ゴーア街角
日本オートパーツ
電話 ダグラス 二八九九

無故障と使用上の長壽を本人多くのゼネラルモーターズ有名なクックの一流所で推賞する所であります
其名と世界最大の商標は製造所の公正な取引と眞價の保證であります
GENERAL MOTORS PRODUCTS OF CANADA LIMITED
GMC TRUCKS DIVISION
1200 W Georgia St. Vancouver B.C.
Phone Seymour 2348

ロバートソン
ピュアリ テー ブレード
The Builder of Man
人体構成の素です
有名なロバートソンケーキやクキーと同じ製造所です
そのベルベットの知きキメ合やクリミーのナットの風味は確に皆樣の御滿足を得る事と信じます
早速御試食下さい
地方よりの御注文は迅速にお送り致します
Robertson's Bakeries

和洋御菓子
晩市バウエル街二三五
横山菓子店
電話シー六九四一

助産婦案内
晩市プリンセス街二二五ユレカルーム三階用一號室
助産婦 高橋喜志子
電話ハイ三四九九エル
不在中はハイ一八八二
バウエル街二〇三
助産婦 田邊よし子
電話ダグラス一六八
バウエル街三一六ライオンルーム
助産婦 渡邊糸子
電話ダグ四六七二アール

生菓子
カステラ
晩市バウエル街三九二
住よし
電話シー四四七五

バウエル街二一六
事務所 大倉洗濯所
工場 第四街一六〇
電話ドグラス五五六八
電話フェア一二一

東カドバ街四三八
靴工 石原明之助
電話ハイ

CHOP SUEY
ASAHI
TRINITY 1723
大衆的支那御料理
出前必迅速
大宴會歓迎
朝日チャプスイ
晩市バウエル街三五八
電話ツリニティー一七三三

荷物運搬は凡て確實
親切勉强で好評な
運送社へ
電話ハイ一五六六
バウエル街四六三

彼女の愛人が恐るべき復仇者？
『ゼー ロッヂャー』
アイバー・ノベロ、エリザベス・テラン
エー・ダブリユ・パスコム登演
倫敦人は此不可解の殺人によつて驚駭した
スコットランドヤードの探偵局は混迷した
來り見よ！神秘や驚奇！興味を持つ者は
フォックス ニュース
フォックス活寫寫眞師が日本軍の許可を得てその前進軍に加はり支那軍を長城以南に驅逐せる狀況を實地に撮影せる初めての大映畫 外短篇物 五編
西ハスチングス街 キャロル街近く
ビーコン劇場

▲鶴龜印白味噌特約一手販賣
晩香坡市バウエル街三三七
蛭崎商店
電話ドグラス九九一

Fuji Chop Suey
近代味覺に
美味しいお料理
設備とサービスの完全を期し安價を以て各位の御滿足を得べく努力いたして居ります ぜひ どうぞ――
皆樣の社交場 南京料理 富士
出前迅速 ツリニチ四八二二

N.Y.K.
1404 - 4th Ave., Seattle, Wn.
郵船案内
（船名）（入港）（出帆）
日枝丸 五月六日
平安丸 五月十三日 五月廿五日
氷川丸 六月五日 六月十七日
横濱迄參等和食 六十弗
（當日正午出帆）
愈々波靜な北方航路の季節に成りました郵船の新船は三隻共既に故障の實績を擧げて非常の御好評を受けて居ります、今後共一層の御愛用をお願ひ申し上げます
日本郵船會社シアトル支店
代理店 晩市 晩市 B. W. Greer & Son Ltd. Great Northern Railway

婦人家庭

母性愛の一念

大病の爲の我子のヲシ

見事に治した話

十歳で普通の小學校へ初の入學

東京吉原長崎町の某小學校にこの秋頃から上田正男君（一〇）小川光子さん（三）――いづれも俳名――といふ二人の子供さんが入學した、二人の子供は皆り前なら普通學校へ入學すべきはずであるのに、普通の小學校に入學したについて涙ぐましい挿話がある、それは正男君の母親秋子さんが、可愛い我が兒を不具者として取扱はれる學校に入れたくない、どうにかして人並の教育を受けさせてやりたい、友達も作つてやりたいといふ一念から、夫と共に苦心して正男君に學問を教へ、そして兄〳〵と教育して遂に今度前記の學校のテストを見事パスさせたの巧、始めてランドセルを背にした正男君はもとより、秋子さん夫妻の喜びは想像に餘りあり、かゝる不幸な子供を持つ親達のためかつは母性愛の一念が如何に力強く大きいものであるか、秋子さん方を訪うて、その經驗談を語してもらひました

◇

正男は二ツ頃までは、別に他の子供たちと變つたこともなかつたのですが、三歳の時大病に罹り、その結果發育が不振となり、隣者もその分では五歳まではもつまいといはれた程でした。そして當時から口數をきくことが少なくなつたのですが、これも病氣のせゐだろう位に考へて氣にも止めずにゐました

◇

近所の人や、知合の人たちも、男の子は口を利くのがおそいから大丈夫だとか、明治天皇は八歳の時から口をきいたとか、いろ〳〵慰めをいつて慰めてくれましたが、どうもだん〳〵普通と思へないので、六歳の時千葉醫大の細谷博士に診察して貰ひましたところ、耳が聞えなくなつてゐる、このまゝにしておくと聾になつて終ふといはれて、始めて我が子が不具者になりらうとしてゐるのに氣づいたわけでした

◇

その時の私共夫婦はどん底に突落された思ひをし、悲觀の末いつそ一家心中をしてしまはうとまで思ひ詰めたものでしたが、知合ひの長崎博士等の慰撫と、博士自身色々研究して下さつた結果、悲觀するには當らない、口話法で口はきけるようになると聞かされた時に、はゝ暗く光明を得た心持でした。しかし聾學校にはどうしてもいれたくない、私自身口話法を習つて不十分ながら今日まで教へて來たのですが、幸ひ小學校長先生も私達をよく理解して下さつて、二年に編入して下さつたわけで家中大喜びなのでございます

◇

何しろ人間は聲の出るものだといふことから教へてかゝらねばなりませんし最初はずゐ分困りましたがそのうち始めてお父さん、お母さんと呼ぶやうになつた時には、うれしくて〳〵赤飯をたいて祝つた程でした。正男のお友達にと思つて、知合のところの光子さんにも一緒に口話法を教へましたがこれも成績がよく毎日一緒に學校に通つてゐます。とにかく私達のこの經驗が、不幸な子供さんをもつて悩んでをられる人々に、何かの御參考の足しにでもなれば滿足でございます

◇

正男君の通學する學校に受持の先生を訪ねると

まづこつちで物をいふ、その口ぶりを正男君が見て、何を話してゐるかを判斷するのですが、正男君も光子さんと頭は相當すんでゐる樣ですから、この分なら立派に他の生徒について行けるだらうと思つてゐます。入學したことが非常にうれしいらしく、そして何等他の子供達と變ることなく喜々として遊んでゐます

◇

合には、再び雀がめぐつて來るさうだ

愛兒と共に學ぶ

輝しい母性愛

彼女は大阪谷日出町大阪貯蓄銀行集金人濱川盛興氏妻出羽しげさん（三一）――しげさんは鹿兒島縣の大島生れ、七歳から十六歳まで年期奉公をし十九歳で濱田氏と結婚したのであるが、今年三つの長男吉廣君が成長するにつれ、子供から学なぎをさゝねられて知らなければ母としての資格がないと四月一日同校を訪れて熱心に入學志願をした、この向學心に燃ゆるしげさんに動かされて入學許可となつた、しげさんは毎夜九時に授業を終ると途中朝日神明神社に參拜して祈願をこめ、歸宅すると習つた文字を百〳〵書くといふ熱心さに、受持の先生達を感激させてゐる、十一日夜授業を終つたしげさんはかう語つた――

「非常にお恥かしい話ですが、恥は一時のこと、夫もよく理解してくれてゐますので是非小學校の課程だけでも終へたいと思つてゐます、兩親に私の書いた手紙を出して早く喜ばしたいと思つてゐます、長らく願つてゐた學校に行くことが出來たに昇つたような氣持がします」

◇笑話小話◇

「あなたの旦那樣新しい服おこしらへになつたのね」

「い〳〵ね」

「でも何だか遊ふようよ」

「今度のは二番目の夫ですの」

豐年か凶作か

前もつて判る新しい研究を

長谷川技師が完成す

本年は豐年か凶作か〳〵前もつてわかる、帝室林野管理局林業試驗場技師長谷川孝三氏は數年前からこれに就て研究を續けてゐたがその結果、前年の七、八月の氣溫が平年以上に高く、そしてその年の春先も暖かい梅雨の降り方が例年の夏及びその年の春先に少い場合、かうした年は豐のなる機會が多く豐年であるが、氣象が作物に及ぼす因果律を發見

◇

同氏の研究は林業の立場からなされたものではあるが、これは一般の農作物にもあてはまるといつてゐる、なほ豐年のあつた翌年は作柄はあまりよろしくなく、その後さらに以上のやうな氣象關係の場合に及んで宗教畫製作熱勃々、獨力で旅費をつくつて大正十三年渡佛した

◇

パリでも苦學をつゞけアンドレ・ドラン氏（師事し文自由研究所へ通つたが、黒田清輝がかつて折紙をつけた程の天分は持つてゐた、遂に「冬の村」の一點が昨秋のサロン入選、藝術新聞紙「フィガロ」の美術欄に推す所となつたのだつたが近く時の歸朝を聞いて出立前何かと世話した鐵道省年會員はこの「努力の畫家」を鶴首して待つてゐる

髮腕の畫伯がパリのサロンで入選

驛夫から轉身した江崎義郎君

九年ぶりで歸國す

てゐた同氏が刻苦に燥かれて右手を月光から失つたのは大正四年だつたが、生來の生一本さが中年で左利き（？）にならざるを得なかつた氏を驅つて翌年上京させた、しかも板屋で立たうといふのだつた、然し直所でやるその仕事は變手の彼には不適だつたので骨董商へ一轉、後故黒田清輝伯へついて二ケ年研究、クリスチャンになる決心で宗教畫製作に專心、昨年のサロン・ドントンメに入選四月二十二日神戸着の郵船で九年ぶりに歸朝した江崎義郎氏（三三）その人だ

◇

鐵道省故で右手を失つた元驛夫が洋畫家に轉身、一本殘つた不具者でパリで苦心

豐年か凶作か

前もつて判る新しい研究を

長谷川技師が完成す

婦人良藥

喜谷宮田散

特效　頭痛、目まひ、肩のコリ、ヒステリー、血の道、〇宮病、廻り不順、でしけ、手足脊骨の痛、浮腫、脚氣、產前產後の御養生

三日分　七日分

妊產婦虛弱兒に

文研の「藥用胚芽」を

文研の胚芽は大半ヴィタミン（ビー）で更にヴィタミン（エー・シー・デー・イー）グリコーゲン、炭水化物、脂肪燐等を多量に含んでゐる最も貴重な榮養劑です胚芽を常用なされば妊產婦、惡阻、血脚氣、乳兒脚氣、虛弱、腺病質の小兒は短時日の間に治ります、ゼヒ一鑵お備へ下さい

定價　十八瓦入　一、五〇　四〇〇瓦入　三、〇〇

ニキビ、吹出物の原因となる病毒と體毒を治せ！

◇◇捨て、置けぬ症狀◇◇

神經衰弱に陷つた樣に氣分勝れず……記憶力や思考力が減退して……耳鳴りがしたり……腰部がしめつけられる樣になり

絕えず便秘に苦しんだり――時々ニキビの樣な吹出物が發生して――

氣分は常にいらくし何仕事も永續させぬと云ふ方は多くは体內殊に血液や淋巴液中に毒素のある結果であります

内服藥　ベルツ丸は

獨逸ベルツ博士が學理と實際に立脚して創製された卓効藥でありますから、永年病毒に苦しみ何を試みても捗々しく治らぬと云ふ病毒、體毒、冷え毒、遺傳病毒、病毒リウマチス、ニキビ吹出物等凡て毒性疾患に惱む方々は何の副作用もなき本劑を早速御試み下さい

藥價　十八日分　三、〇〇　卅二日分　五、〇〇　六十七日分　一〇、〇〇

事實――よく効く藥です

賣出してから三百年　未だ一人も効かぬと仰しやる御客樣が御座いません　マ一度お試めし下さい

せき止めの藥

バックレー　ミックスチャー

四〇、七五

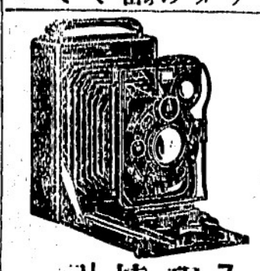

フィルム現像　藥品　化粧品　燒付　引伸　邦樂レコード

晩市パウエル街三三一

新見商會

電話ダグラス三一一二

●日よけ眼鏡

強い日光に眼を曝して惡くするといけません

日光の中には紫外光線といふ化學線があつてこの光線が身體に當ると化學作用を起します眼に當れば組織を痛めますから日光の強い時は眼を保護することを御忘れなきやう――新形、七五　二、〇〇

●各種眼鏡修繕

薪炭

マーリン

薪炭會社

電話　ハイ五六〇五

住宅　ハイ三七二七ブール

今回ビッドウエル造船所を讓受け勅經營の下に下記の通り改名し營業する事と相成候に付何卒倍前御引立の程伏して奉希上候

晩市ビッドウエル街埠頭

ユニオン造船所　電話ツリニチー三〇一

洋服裁縫　クリニング　プレス　直し物は特別大勉强にて可仕候　晩市パウエル街三九七　齋藤洋服店　電話シーモア三八四三

マサーチ並に電氣治療　パウエル街三九一（かみなり內）　鈴木開造　電話ダグラス四七八八ブール　シーモア三七九〇ワイ

神力無双術擦療治　守屋式靈熱浸透療法　男女諸病一切　パウエル街三九一第三、四號室　得業士牛島治療院　電話シーモア五八五一　不在中はドグ四五六三ブール

各種ケーキ類　特に日本人向きに調製致します　洋菓子類一切製造　晩市內は多少に拘らず配達します　パウエル街三四二　パウエルベーカリー　電話ダグラス五五三一　自宅マーボール六〇七ブール

上等　薪炭

電話　ハイ一三八三　夜間　ハイランド六一六七　パウエル街二九七

タイー薪炭商會

書籍雜誌

パウエル街三五七

内田書籍店

電話シー六七一六

S. UCHIDA　347 Powell Street Vancouver, B. C.

陽春長閑な五月節句!!

意氣天を衝く男兒の御祝に!!

本年流行の立派な品物を誠實本位で御安く致します……左の品々は他では絕對見られぬ逸品揃ひ

武者人形鎧付各種

曾我兄弟		三、九五
新田義貞		三、九五
櫻井之驛		三、九五
大石良雄		三、九五
加藤清正（馬乘り）		一、七五
辨慶　同		一、七五
大閤秀吉　同		一、七五
源義家　同		一、七五

非常時日本にふさはしい日滿親善金時

滿洲金時鯉引上げ（グラス入）		一、七五
同　熊獅子（同）		一、七五
同　カブト付（同）		二、二五
平枠　尺八、七本立　二、五〇		一、七五
同　尺一、七本立三本柱	尺五、五本立	二、二五
陣道具		二、五〇
御鎧弓太刀揃ひ		一、九五
引揚げ金玉付鯉	尺六五　八寸	一、六五
水玉矢車付鯉	尺九五　八寸	一、七五
水玉矢車付金鯉	尺一、二五　八寸	一、〇〇
千成り　尺五		一、五〇
淺草人形　子供加藤		九五
布鯉（赤黑）	三間　三、五〇	特價
同　鯉（赤黑）	二間　一、七五	二間半　二、二五
紙鯉（赤黑）	三尺　一、一五	九尺　二、二五
飾馬		六尺　二、二五
鯉持金時	（中）一、五〇	（小）一、七五
鯉持金時（大）	（大）九五	（小）一、二五
一人武者加藤		一、二五
同　義經		一、二五
同　弁慶		一、二五
金太郎（熊投、コヒ投、桃持、土俵入、コヒ釣り）		一、二五
同　千成持		九五
金太郎（桃持、熊相撲）		七五
同　千成持、コヒ引上げ		一、二五
弓矢飾	一、二五（大）一對	一、五〇（大）弓臺
瓶子口花付三寶	一、五〇（大）	九五（少）
五月提灯	一、五〇（大）	一、五〇（少）
二人鳶上げ	二、九五（大）	一、二五（少）
御鎧　鍬	二、九五（大）	一、九五（少）
太鼓　鷹	二、二五（大）	一、五〇（中）
金矢車	二尺　一、五〇（大）	二、三五（小）
同　セルロイド製		二、九五
紙鯉	九尺　一、五〇	二、五〇
	二間	一、七五

和洋雜貨食料品直輸出入商

蛭崎商店

晩市パウエル街三三七　電話ダグラス九九一

遭難した大航空船の殘骸

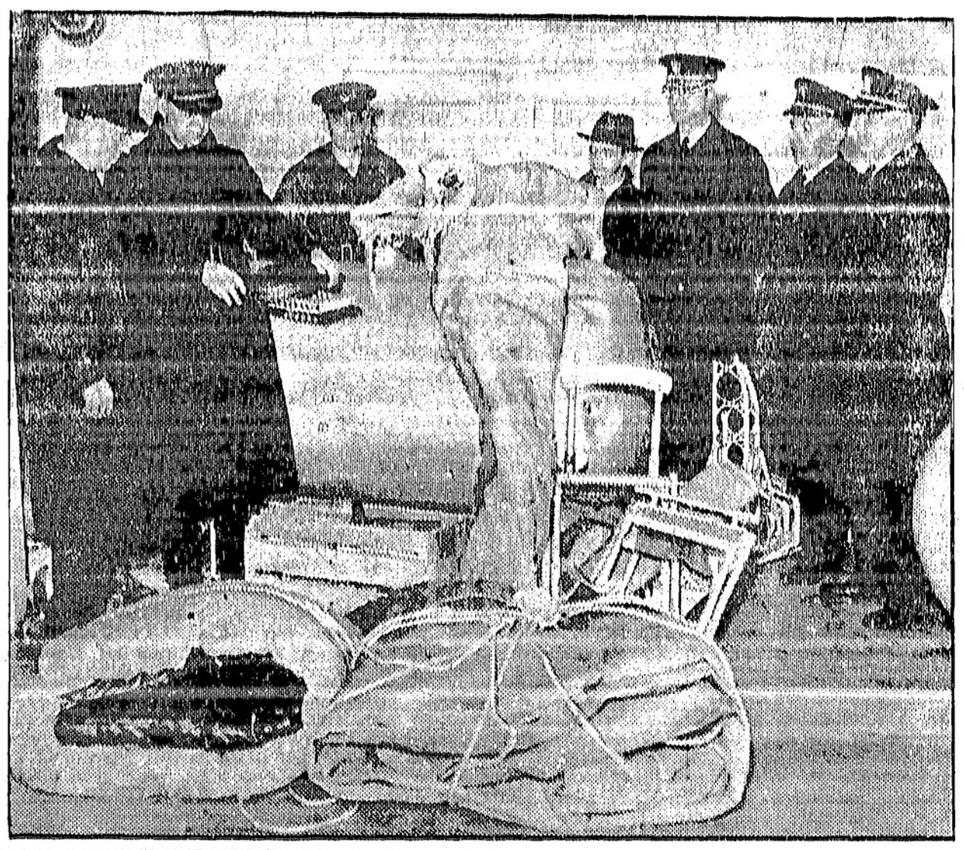

遭難した米國大航空船エクロン號の殘骸――レークハーストの飛行場で調査委員の人々が調査して居る

新加入のオイル軍と朝日軍が亂闘

九對七で遂に勝つ

昨夕のターミナル・リーグ戰

新加入のオイル軍は滿場の期待を負ひ、アボッツフォード軍を加へた新加入のオイル軍と朝日軍との一戰は、昨夕ターミナル・リーグ戰の第一番として、ターミナル・リーグ・グラウンドで行はれたが、オイル軍は第一回表に朝日軍の先取点を許したが、第二回表に三点を取り返し、第三回表に二点を加へ、第四回表に二点を加へ、第五回表に一点を加へ、第六回表に一点を加へ、第七回表に一点を加へ、第八回表に一点を加へ、第九回表に一点を加へ、第十回表に一点を加へ、第十一回表に一点を加へ、第十二回表に一点を加へ、第十三回表に一点を加へ、第十四回表に一点を加へ、第十五回表に一点を加へ、第十六回表に一点を加へ、第十七回表に一点を加へ、第十八回表に一点を加へ、第十九回表に一点を加へ、第二十回表に一点を加へ、第二十一回表に一点を加へ、第二十二回表に一点を加へ、第二十三回表に一点を加へ、第二十四回表に一点を加へ、第二十五回表に一点を加へ、第二十六回表に一点を加へ、第二十七回表に一点を加へ、第二十八回表に一点を加へ、第二十九回表に一点を加へ、第三十回表に一点を加へ、第三十一回表に一点を加へ、第三十二回表に一点を加へ、第三十三回表に一点を加へ、第三十四回表に一点を加へ、第三十五回表に一点を加へ、第三十六回表に一点を加へ、第三十七回表に一点を加へ、第三十八回表に一点を加へ、第三十九回表に一点を加へ、第四十回表に一点を加へ、第四十一回表に一点を加へ、第四十二回表に一点を加へ、第四十三回表に一点を加へ、第四十四回表に一点を加へ、第四十五回表に一点を加へ、第四十六回表に一点を加へ、第四十七回表に一点を加へ、第四十八回表に一点を加へ、第四十九回表に一点を加へ、第五十回表に一点を加へ、第五十一回表に一点を加へ、第五十二回表に一点を加へ、第五十三回表に一点を加へ、第五十四回表に一点を加へ、第五十五回表に一点を加へ、第五十六回表に一点を加へ、第五十七回表に一点を加へ、第五十八回表に一点を加へ、第五十九回表に一点を加へ、第六十回表に一点を加へ、第六十一回表に一点を加へ、第六十二回表に一点を加へ、第六十三回表に一点を加へ、第六十四回表に一点を加へ、第六十五回表に一点を加へ、第六十六回表に一点を加へ、第六十七回表に一点を加へ、第六十八回表に一点を加へ、第六十九回表に一点を加へ、第七十回表に一点を加へ、第七十一回表に一点を加へ、第七十二回表に一点を加へ、第七十三回表に一点を加へ、第七十四回表に一点を加へ、第七十五回表に一点を加へ、第七十六回表に一点を加へ、第七十七回表に一点を加へ、第七十八回表に一点を加へ、第七十九回表に一点を加へ、第八十回表に一点を加へ、第八十一回表に一点を加へ、第八十二回表に一点を加へ、第八十三回表に一点を加へ、第八十四回表に一点を加へ、第八十五回表に一点を加へ、第八十六回表に一点を加へ、第八十七回表に一点を加へ、第八十八回表に一点を加へ、第八十九回表に一点を加へ、第九十回表に一点を加へ、第九十一回表に一点を加へ、第九十二回表に一点を加へ、第九十三回表に一点を加へ、第九十四回表に一点を加へ、第九十五回表に一点を加へ、第九十六回表に一点を加へ、第九十七回表に一点を加へ、第九十八回表に一点を加へ、第九十九回表に一点を加へ、第百回表に一点を加へ、第百一回表に一点を加へ、第百二回表に一点を加へ、第百三回表に一点を加へ、第百四回表に一点を加へ、第百五回表に一点を加へ、第百六回表に一点を加へ、第百七回表に一点を加へ、第百八回表に一点を加へ、第百九回表に一点を加へ、第百十回表に一点を加へ、第百十一回表に一点を加へ、第百十二回表に一点を加へ、第百十三回表に一点を加へ、第百十四回表に一点を加へ、第百十五回表に一点を加へ、第百十六回表に一点を加へ、第百十七回表に一点を加へ、第百十八回表に一点を加へ、第百十九回表に一点を加へ、第百二十回表に一点を加へ、第百二十一回表に一点を加へ、第百二十二回表に一点を加へ、第百二十三回表に一点を加へ、第百二十四回表に一点を加へ、第百二十五回表に一点を加へ、第百二十六回表に一点を加へ、第百二十七回表に一点を加へ、第百二十八回表に一点を加へ、第百二十九回表に一点を加へ、第百三十回表に一点を加へ、第百三十一回表に一点を加へ、第百三十二回表に一点を加へ、第百三十三回表に一点を加へ、第百三十四回表に一点を加へ、第百三十五回表に一点を加へ、第百三十六回表に一点を加へ、第百三十七回表に一点を加へ、第百三十八回表に一点を加へ、第百三十九回表に一点を加へ、第百四十回表に一点を加へ、第百四十一回表に一点を加へ、第百四十二回表に一点を加へ、第百四十三回表に一点を加へ、第百四十四回表に一点を加へ、第百四十五回表に一点を加へ、第百四十六回表に一点を加へ、第百四十七回表に一点を加へ、第百四十八回表に一点を加へ、第百四十九回表に一点を加へ、第百五十回表に一点を加へ、第百五十一回表に一点を加へ、第百五十二回表に一点を加へ、第百五十三回表に一点を加へ、第百五十四回表に一点を加へ、第百五十五回表に一点を加へ、第百五十六回表に一点を加へ、第百五十七回表に一点を加へ、第百五十八回表に一点を加へ、第百五十九回表に一点を加へ、第百六十回表に一点を加へ、第百六十一回表に一点を加へ、第百六十二回表に一点を加へ、第百六十三回表に一点を加へ、第百六十四回表に一点を加へ、第百六十五回表に一点を加へ、第百六十六回表に一点を加へ、第百六十七回表に一点を加へ、第百六十八回表に一点を加へ、第百六十九回表に一点を加へ、第百七十回表に一点を加へ、第百七十一回表に一点を加へ、第百七十二回表に一点を加へ、第百七十三回表に一点を加へ、第百七十四回表に一点を加へ、第百七十五回表に一点を加へ、第百七十六回表に一点を加へ、第百七十七回表に一点を加へ、第百七十八回表に一点を加へ、第百七十九回表に一点を加へ、第百八十回表に一点を加へ、第百八十一回表に一点を加へ、第百八十二回表に一点を加へ、第百八十三回表に一点を加へ、第百八十四回表に一点を加へ、第百八十五回表に一点を加へ、第百八十六回表に一点を加へ、第百八十七回表に一点を加へ、第百八十八回表に一点を加へ、第百八十九回表に一点を加へ、第百九十回表に一点を加へ、第百九十一回表に一点を加へ、第百九十二回表に一点を加へ、第百九十三回表に一点を加へ、第百九十四回表に一点を加へ、第百九十五回表に一点を加へ、第百九十六回表に一点を加へ、第百九十七回表に一点を加へ、第百九十八回表に一点を加へ、第百九十九回表に一点を加へ、第二百回表に一点を加へ、第二百一回表に一点を加へ、第二百二回表に一点を加へ、第二百三回表に一点を加へ、第二百四回表に一点を加へ、第二百五回表に一点を加へ、第二百六回表に一点を加へ、第二百七回表に一点を加へ、第二百八回表に一点を加へ、第二百九回表に一点を加へ、第二百十回表に一点を加へ、第二百十一回表に一点を加へ、第二百十二回表に一点を加へ、第二百十三回表に一点を加へ、第二百十四回表に一点を加へ、第二百十五回表に一点を加へ、第二百十六回表に一点を加へ、第二百十七回表に一点を加へ、第二百十八回表に一点を加へ、第二百十九回表に一点を加へ、第二百二十回表に一点を加へ、第二百二十一回表に一点を加へ、第二百二十二回表に一点を加へ、第二百二十三回表に一点を加へ、第二百二十四回表に一点を加へ、第二百二十五回表に一点を加へ、第二百二十六回表に一点を加へ、第二百二十七回表に一点を加へ、第二百二十八回表に一点を加へ、第二百二十九回表に一点を加へ、第二百三十回表に一点を加へ、第二百三十一回表に一点を加へ、第二百三十二回表に一点を加へ、第二百三十三回表に一点を加へ、第二百三十四回表に一点を加へ、第二百三十五回表に一点を加へ、第二百三十六回表に一点を加へ、第二百三十七回表に一点を加へ、第二百三十八回表に一点を加へ、第二百三十九回表に一点を加へ、第二百四十回表に一点を加へ、第二百四十一回表に一点を加へ、第二百四十二回表に一点を加へ、第二百四十三回表に一点を加へ、第二百四十四回表に一点を加へ、第二百四十五回表に一点を加へ、第二百四十六回表に一点を加へ、第二百四十七回表に一点を加へ、第二百四十八回表に一点を加へ、第二百四十九回表に一点を加へ、第二百五十回表に一点を加へ、第二百五十一回表に一点を加へ、第二百五十二回表に一点を加へ、第二百五十三回表に一点を加へ、第二百五十四回表に一点を加へ、第二百五十五回表に一点を加へ、第二百五十六回表に一点を加へ、第二百五十七回表に一点を加へ、第二百五十八回表に一点を加へ、第二百五十九回表に一点を加へ、第二百六十回表に一点を加へ、第二百六十一回表に一点を加へ、第二百六十二回表に一点を加へ、第二百六十三回表に一点を加へ、第二百六十四回表に一点を加へ、第二百六十五回表に一点を加へ、第二百六十六回表に一点を加へ、第二百六十七回表に一点を加へ、第二百六十八回表に一点を加へ、第二百六十九回表に一点を加へ、第二百七十回表に一点を加へ、第二百七十一回表に一点を加へ、第二百七十二回表に一点を加へ、第二百七十三回表に一点を加へ、第二百七十四回表に一点を加へ、第二百七十五回表に一点を加へ、第二百七十六回表に一点を加へ、第二百七十七回表に一点を加へ、第二百七十八回表に一点を加へ、第二百七十九回表に一点を加へ、第二百八十回表に一点を加へ、第二百八十一回表に一点を加へ、第二百八十二回表に一点を加へ、第二百八十三回表に一点を加へ、第二百八十四回表に一点を加へ、第二百八十五回表に一点を加へ、第二百八十六回表に一点を加へ、第二百八十七回表に一点を加へ、第二百八十八回表に一点を加へ、第二百八十九回表に一点を加へ、第二百九十回表に一点を加へ、第二百九十一回表に一点を加へ、第二百九十二回表に一点を加へ、第二百九十三回表に一点を加へ、第二百九十四回表に一点を加へ、第二百九十五回表に一点を加へ、第二百九十六回表に一点を加へ、第二百九十七回表に一点を加へ、第二百九十八回表に一点を加へ、第二百九十九回表に一点を加へ、第三百回表に一点を加へ、第三百一回表に一点を加へ、第三百二回表に一点を加へ、第三百三回表に一点を加へ、第三百四回表に一点を加へ、第三百五回表に一点を加へ、第三百六回表に一点を加へ、第三百七回表に一点を加へ、第三百八回表に一点を加へ、第三百九回表に一点を加へ、第三百十回表に一点を加へ、第三百十一回表に一点を加へ、第三百十二回表に一点を加へ、第三百十三回表に一点を加へ、第三百十四回表に一点を加へ、第三百十五回表に一点を加へ、第三百十六回表に一点を加へ、第三百十七回表に一点を加へ、第三百十八回表に一点を加へ、第三百十九回表に一点を加へ、第三百二十回表に一点を加へ、第三百二十一回表に一点を加へ、第三百二十二回表に一点を加へ、第三百二十三回表に一点を加へ、第三百二十四回表に一点を加へ、第三百二十五回表に一点を加へ、第三百二十六回表に一点を加へ、第三百二十七回表に一点を加へ、第三百二十八回表に一点を加へ、第三百二十九回表に一点を加へ、第三百三十回表に一点を加へ、第三百三十一回表に一点を加へ、第三百三十二回表に一点を加へ、第三百三十三回表に一点を加へ、第三百三十四回表に一点を加へ、第三百三十五回表に一点を加へ、第三百三十六回表に一点を加へ、第三百三十七回表に一点を加へ、第三百三十八回表に一点を加へ、第三百三十九回表に一点を加へ、第三百四十回表に一点を加へ、第三百四十一回表に一点を加へ、第三百四十二回表に一点を加へ、第三百四十三回表に一点を加へ、第三百四十四回表に一点を加へ、第三百四十五回表に一点を加へ、第三百四十六回表に一点を加へ、第三百四十七回表に一点を加へ、第三百四十八回表に一点を加へ、第三百四十九回表に一点を加へ、第三百五十回表に一点を加へ、第三百五十一回表に一点を加へ、第三百五十二回表に一点を加へ、第三百五十三回表に一点を加へ、第三百五十四回表に一点を加へ、第三百五十五回表に一点を加へ、第三百五十六回表に一点を加へ、第三百五十七回表に一点を加へ、第三百五十八回表に一点を加へ、第三百五十九回表に一点を加へ、第三百六十回表に一点を加へ、第三百六十一回表に一点を加へ、第三百六十二回表に一点を加へ、第三百六十三回表に一点を加へ、第三百六十四回表に一点を加へ、第三百六十五回表に一点を加へ、第三百六十六回表に一点を加へ、第三百六十七回表に一点を加へ、第三百六十八回表に一点を加へ、第三百六十九回表に一点を加へ、第三百七十回表に一点を加へ、第三百七十一回表に一点を加へ、第三百七十二回表に一点を加へ、第三百七十三回表に一点を加へ、第三百七十四回表に一点を加へ、第三百七十五回表に一点を加へ、第三百七十六回表に一点を加へ、第三百七十七回表に一点を加へ、第三百七十八回表に一点を加へ、第三百七十九回表に一点を加へ、第三百八十回表に一点を加へ、第三百八十一回表に一点を加へ、第三百八十二回表に一点を加へ、第三百八十三回表に一点を加へ、第三百八十四回表に一点を加へ、第三百八十五回表に一点を加へ、第三百八十六回表に一点を加へ、第三百八十七回表に一点を加へ、第三百八十八回表に一点を加へ、第三百八十九回表に一点を加へ、第三百九十回表に一点を加へ、第三百九十一回表に一点を加へ、第三百九十二回表に一点を加へ、第三百九十三回表に一点を加へ、第三百九十四回表に一点を加へ、第三百九十五回表に一点を加へ、第三百九十六回表に一点を加へ、第三百九十七回表に一点を加へ、第三百九十八回表に一点を加へ、第三百九十九回表に一点を加へ、第四百回表に一点を加へ、第四百一回表に一点を加へ、第四百二回表に一点を加へ、第四百三回表に一点を加へ、第四百四回表に一点を加へ、第四百五回表に一点を加へ、第四百六回表に一点を加へ、第四百七回表に一点を加へ、第四百八回表に一点を加へ、第四百九回表に一点を加へ、第四百十回表に一点を加へ、第四百十一回表に一点を加へ、第四百十二回表に一点を加へ、第四百十三回表に一点を加へ、第四百十四回表に一点を加へ、第四百十五回表に一点を加へ、第四百十六回表に一点を加へ、第四百十七回表に一点を加へ、第四百十八回表に一点を加へ、第四百十九回表に一点を加へ、第四百二十回表に一点を加へ、第四百二十一回表に一点を加へ、第四百二十二回表に一点を加へ、第四百二十三回表に一点を加へ、第四百二十四回表に一点を加へ、第四百二十五回表に一点を加へ、第四百二十六回表に一点を加へ、第四百二十七回表に一点を加へ、第四百二十八回表に一点を加へ、第四百二十九回表に一点を加へ、第四百三十回表に一点を加へ、第四百三十一回表に一点を加へ、第四百三十二回表に一点を加へ、第四百三十三回表に一点を加へ、第四百三十四回表に一点を加へ、第四百三十五回表に一点を加へ、第四百三十六回表に一点を加へ、第四百三十七回表に一点を加へ、第四百三十八回表に一点を加へ、第四百三十九回表に一点を加へ、第四百四十回表に一点を加へ、第四百四十一回表に一点を加へ、第四百四十二回表に一点を加へ、第四百四十三回表に一点を加へ、第四百四十四回表に一点を加へ、第四百四十五回表に一点を加へ、第四百四十六回表に一点を加へ、第四百四十七回表に一点を加へ、第四百四十八回表に一点を加へ、第四百四十九回表に一点を加へ、第四百五十回表に一点を加へ、第四百五十一回表に一点を加へ、第四百五十二回表に一点を加へ、第四百五十三回表に一点を加へ、第四百五十四回表に一点を加へ、第四百五十五回表に一点を加へ、第四百五十六回表に一点を加へ、第四百五十七回表に一点を加へ、第四百五十八回表に一点を加へ、第四百五十九回表に一点を加へ、第四百六十回表に一点を加へ、第四百六十一回表に一点を加へ、第四百六十二回表に一点を加へ、第四百六十三回表に一点を加へ、第四百六十四回表に一点を加へ、第四百六十五回表に一点を加へ、第四百六十六回表に一点を加へ、第四百六十七回表に一点を加へ、第四百六十八回表に一点を加へ、第四百六十九回表に一点を加へ、第四百七十回表に一点を加へ、第四百七十一回表に一点を加へ、第四百七十二回表に一点を加へ、第四百七十三回表に一点を加へ、第四百七十四回表に一点を加へ、第四百七十五回表に一点を加へ、第四百七十六回表に一点を加へ、第四百七十七回表に一点を加へ、第四百七十八回表に一点を加へ、第四百七十九回表に一点を加へ、第四百八十回表に一点を加へ、第四百八十一回表に一点を加へ、第四百八十二回表に一点を加へ、第四百八十三回表に一点を加へ、第四百八十四回表に一点を加へ、第四百八十五回表に一点を加へ、第四百八十六回表に一点を加へ、第四百八十七回表に一点を加へ、第四百八十八回表に一点を加へ、第四百八十九回表に一点を加へ、第四百九十回表に一点を加へ、第四百九十一回表に一点を加へ、第四百九十二回表に一点を加へ、第四百九十三回表に一点を加へ、第四百九十四回表に一点を加へ、第四百九十五回表に一点を加へ、第四百九十六回表に一点を加へ、第四百九十七回表に一点を加へ、第四百九十八回表に一点を加へ、第四百九十九回表に一点を加へ、第五百回表に一点を加へ、第五百一回表に一点を加へ、第五百二回表に一点を加へ、第五百三回表に一点を加へ、第五百四回表に一点を加へ、第五百五回表に一点を加へ、第五百六回表に一点を加へ、第五百七回表に一点を加へ、第五百八回表に一点を加へ、第五百九回表に一点を加へ、第五百十回表に一点を加へ、第五百十一回表に一点を加へ、第五百十二回表に一点を加へ、第五百十三回表に一点を加へ、第五百十四回表に一点を加へ、第五百十五回表に一点を加へ、第五百十六回表に一点を加へ、第五百十七回表に一点を加へ、第五百十八回表に一点を加へ、第五百十九回表に一点を加へ、第五百二十回表に一点を加へ、第五百二十一回表に一点を加へ、第五百二十二回表に一点を加へ、第五百二十三回表に一点を加へ、第五百二十四回表に一点を加へ、第五百二十五回表に一点を加へ、第五百二十六回表に一点を加へ、第五百二十七回表に一点を加へ、第五百二十八回表に一点を加へ、第五百二十九回表に一点を加へ、第五百三十回表に一点を加へ、第五百三十一回表に一点を加へ、第五百三十二回表に一点を加へ、第五百三十三回表に一点を加へ、第五百三十四回表に一点を加へ、第五百三十五回表に一点を加へ、第五百三十六回表に一点を加へ、第五百三十七回表に一点を加へ、第五百三十八回表に一点を加へ、第五百三十九回表に一点を加へ、第五百四十回表に一点を加へ、第五百四十一回表に一点を加へ、第五百四十二回表に一点を加へ、第五百四十三回表に一点を加へ、第五百四十四回表に一点を加へ、第五百四十五回表に一点を加へ、第五百四十六回表に一点を加へ、第五百四十七回表に一点を加へ、第五百四十八回表に一点を加へ、第五百四十九回表に一点を加へ、第五百五十回表に一点を加へ、第五百五十一回表に一点を加へ、第五百五十二回表に一点を加へ、第五百五十三回表に一点を加へ、第五百五十四回表に一点を加へ、第五百五十五回表に一点を加へ、第五百五十六回表に一点を加へ、第五百五十七回表に一点を加へ、第五百五十八回表に一点を加へ、第五百五十九回表に一点を加へ、第五百六十回表に一点を加へ、第五百六十一回表に一点を加へ、第五百六十二回表に一点を加へ、第五百六十三回表に一点を加へ、第五百六十四回表に一点を加へ、第五百六十五回表に一点を加へ、第五百六十六回表に一点を加へ、第五百六十七回表に一点を加へ、第五百六十八回表に一点を加へ、第五百六十九回表に一点を加へ、第五百七十回表に一点を加へ、第五百七十一回表に一点を加へ、第五百七十二回表に一点を加へ、第五百七十三回表に一点を加へ、第五百七十四回表に一点を加へ、第五百七十五回表に一点を加へ、第五百七十六回表に一点を加へ、第五百七十七回表に一点を加へ、第五百七十八回表に一点を加へ、第五百七十九回表に一点を加へ、第五百八十回表に一点を加へ、第五百八十一回表に一点を加へ、第五百八十二回表に一点を加へ、第五百八十三回表に一点を加へ、第五百八十四回表に一点を加へ、第五百八十五回表に一点を加へ、第五百八十六回表に一点を加へ、第五百八十七回表に一点を加へ、第五百八十八回表に一点を加へ、第五百八十九回表に一点を加へ、第五百九十回表に一点を加へ、第五百九十一回表に一点を加へ、第五百九十二回表に一点を加へ、第五百九十三回表に一点を加へ、第五百九十四回表に一点を加へ、第五百九十五回表に一点を加へ、第五百九十六回表に一点を加へ、第五百九十七回表に一点を加へ、第五百九十八回表に一点を加へ、第五百九十九回表に一点を加へ、第六百回表に一点を加へ、第六百一回表に一点を加へ、第六百二回表に一点を加へ、第六百三回表に一点を加へ、第六百四回表に一点を加へ、第六百五回表に一点を加へ、第六百六回表に一点を加へ、第六百七回表に一点を加へ、第六百八回表に一点を加へ、第六百九回表に一点を加へ、第六百十回表に一点を加へ、第六百十一回表に一点を加へ、第六百十二回表に一点を加へ、第六百十三回表に一点を加へ、第六百十四回表に一点を加へ、第六百十五回表に一点を加へ、第六百十六回表に一点を加へ、第六百十七回表に一点を加へ、第六百十八回表に一点を加へ、第六百十九回表に一点を加へ、第六百二十回表に一点を加へ、第六百二十一回表に一点を加へ、第六百二十二回表に一点を加へ、第六百二十三回表に一点を加へ、第六百二十四回表に一点を加へ、第六百二十五回表に一点を加へ、第六百二十六回表に一点を加へ、第六百二十七回表に一点を加へ、第六百二十八回表に一点を加へ、第六百二十九回表に一点を加へ、第六百三十回表に一点を加へ、第六百三十一回表に一点を加へ、第六百三十二回表に一点を加へ、第六百三十三回表に一点を加へ、第六百三十四回表に一点を加へ、第六百三十五回表に一点を加へ、第六百三十六回表に一点を加へ、第六百三十七回表に一点を加へ、第六百三十八回表に一点を加へ、第六百三十九回表に一点を加へ、第六百四十回表に一点を加へ、第六百四十一回表に一点を加へ、第六百四十二回表に一点を加へ、第六百四十三回表に一点を加へ、第六百四十四回表に一点を加へ、第六百四十五回表に一点を加へ、第六百四十六回表に一点を加へ、第六百四十七回表に一点を加へ、第六百四十八回表に一点を加へ、第六百四十九回表に一点を加へ、第六百五十回表に一点を加へ、第六百五十一回表に一点を加へ、第六百五十二回表に一点を加へ、第六百五十三回表に一点を加へ、第六百五十四回表に一点を加へ、第六百五十五回表に一点を加へ、第六百五十六回表に一点を加へ、第六百五十七回表に一点を加へ、第六百五十八回表に一点を加へ、第六百五十九回表に一点を加へ、第六百六十回表に一点を加へ、第六百六十一回表に一点を加へ、第六百六十二回表に一点を加へ、第六百六十三回表に一点を加へ、第六百六十四回表に一点を加へ、第六百六十五回表に一点を加へ、第六百六十六回表に一点を加へ、第六百六十七回表に一点を加へ、第六百六十八回表に一点を加へ、第六百六十九回表に一点を加へ、第六百七十回表に一点を加へ、第六百七十一回表に一点を加へ、第六百七十二回表に一点を加へ、第六百七十三回表に一点を加へ、第六百七十四回表に一点を加へ、第六百七十五回表に一点を加へ、第六百七十六回表に一点を加へ、第六百七十七回表に一点を加へ、第六百七十八回表に一点を加へ、第六百七十九回表に一点を加へ、第六百八十回表に一点を加へ、第六百八十一回表に一点を加へ、第六百八十二回表に一点を加へ、第六百八十三回表に一点を加へ、第六百八十四回表に一点を加へ、第六百八十五回表に一点を加へ、第六百八十六回表に一点を加へ、第六百八十七回表に一点を加へ、第六百八十八回表に一点を加へ、第六百八十九回表に一点を加へ、第六百九十回表に一点を加へ、第六百九十一回表に一点を加へ、第六百九十二回表に一点を加へ、第六百九十三回表に一点を加へ、第六百九十四回表に一点を加へ、第六百九十五回表に一点を加へ、第六百九十六回表に一点を加へ、第六百九十七回表に一点を加へ、第六百九十八回表に一点を加へ、第六百九十九回表に一点を加へ、第七百回表に一点を加へ、第七百一回表に一点を加へ、第七百二回表に一点を加へ、第七百三回表に一点を加へ、第七百四回表に一点を加へ、第七百五回表に一点を加へ、第七百六回表に一点を加へ、第七百七回表に一点を加へ、第七百八回表に一点を加へ、第七百九回表に一点を加へ、第七百十回表に一点を加へ、第七百十一回表に一点を加へ、第七百十二回表に一点を加へ、第七百十三回表に一点を加へ、第七百十四回表に一点を加へ、第七百十五回表に一点を加へ、第七百十六回表に一点を加へ、第七百十七回表に一点を加へ、第七百十八回表に一点を加へ、第七百十九回表に一点を加へ、第七百二十回表に一点を加へ、第七百二十一回表に一点を加へ、第七百二十二回表に一点を加へ、第七百二十三回表に一点を加へ、第七百二十四回表に一点を加へ、第七百二十五回表に一点を加へ、第七百二十六回表に一点を加へ、第七百二十七回表に一点を加へ、第七百二十八回表に一点を加へ、第七百二十九回表に一点を加へ、第七百三十回表に一点を加へ、第七百三十一回表に一点を加へ、第七百三十二回表に一点を加へ、第七百三十三回表に一点を加へ、第七百三十四回表に一点を加へ、第七百三十五回表に一点を加へ、第七百三十六回表に一点を加へ、第七百三十七回表に一点を加へ、第七百三十八回表に一点を加へ、第七百三十九回表に一点を加へ、第七百四十回表に一点を加へ、第七百四十一回表に一点を加へ、第七百四十二回表に一点を加へ、第七百四十三回表に一点を加へ、第七百四十四回表に一点を加へ、第七百四十五回表に一点を加へ、第七百四十六回表に一点を加へ、第七百四十七回表に一点を加へ、第七百四十八回表に一点を加へ、第七百四十九回表に一点を加へ、第七百五十回表に一点を加へ、第七百五十一回表に一点を加へ、第七百五十二回表に一点を加へ、第七百五十三回表に一点を加へ、第七百五十四回表に一点を加へ、第七百五十五回表に一点を加へ、第七百五十六回表に一点を加へ、第七百五十七回表に一点を加へ、第七百五十八回表に一点を加へ、第七百五十九回表に一点を加へ、第七百六十回表に一点を加へ、第七百六十一回表に一点を加へ、第七百六十二回表に一点を加へ、第七百六十三回表に一点を加へ、第七百六十四回表に一点を加へ、第七百六十五回表に一点を加へ、第七百六十六回表に一点を加へ、第七百六十七回表に一点を加へ、第七百六十八回表に一点を加へ、第七百六十九回表に一点を加へ、第七百七十回表に一点を加へ、第七百七十一回表に一点を加へ、第七百七十二回表に一点を加へ、第七百七十三回表に一点を加へ、第七百七十四回表に一点を加へ、第七百七十五回表に一点を加へ、第七百七十六回表に一点を加へ、第七百七十七回表に一点を加へ、第七百七十八回表に一点を加へ、第七百七十九回表に一点を加へ、第七百八十回表に一点を加へ、第七百八十一回表に一点を加へ、第七百八十二回表に一点を加へ、第七百八十三回表に一点を加へ、第七百八十四回表に一点を加へ、第七百八十五回表に一点を加へ、第七百八十六回表に一点を加へ、第七百八十七回表に一点を加へ、第七百八十八回表に一点を加へ、第七百八十九回表に一点を加へ、第七百九十回表に一点を加へ、第七百九十一回表に一点を加へ、第七百九十二回表に一点を加へ、第七百九十三回表に一点を加へ、第七百九十四回表に一点を加へ、第七百九十五回表に一点を加へ、第七百九十六回表に一点を加へ、第七百九十七回表に一点を加へ、第七百九十八回表に一点を加へ、第七百九十九回表に一点を加へ、第八百回表に一点を加へ、第八百一回表に一点を加へ、第八百二回表に一点を加へ、第八百三回表に一点を加へ、第八百四回表に一点を加へ、第八百五回表に一点を加へ、第八百六回表に一点を加へ、第八百七回表に一点を加へ、第八百八回表に一点を加へ、第八百九回表に一点を加へ、第八百十回表に一点を加へ、第八百十一回表に一点を加へ、第八百十二回表に一点を加へ、第八百十三回表に一点を加へ、第八百十四回表に一点を加へ、第八百十五回表に一点を加へ、第八百十六回表に一点を加へ、第八百十七回表に一点を加へ、第八百十八回表に一点を加へ、第八百十九回表に一点を加へ、第八百二十回表に一点を加へ、第八百二十一回表に一点を加へ、第八百二十二回表に一点を加へ、第八百二十三回表に一点を加へ、第八百二十四回表に一点を加へ、第八百二十五回表に一点を加へ、第八百二十六回表に一点を加へ、第八百二十七回表に一点を加へ、第八百二十八回表に一点を加へ、第八百二十九回表に一点を加へ、第八百三十回表に一点を加へ、第八百三十一回表に一点を加へ、第八百三十二回表に一点を加へ、第八百三十三回表に一点を加へ、第八百三十四回表に一点を加へ、第八百三十五回表に一点を加へ、第八百三十六回表に一点を加へ、第八百三十七回表に一点を加へ、第八百三十八回表に一点を加へ、第八百三十九回表に一点を加へ、第八百四十回表に一点を加へ、第八百四十一回表に一点を加へ、第八百四十二回表に一点を加へ、第八百四十三回表に一点を加へ、第八百四十四回表に一点を加へ、第八百四十五回表に一点を加へ、第八百四十六回表に一点を加へ、第八百四十七回表に一点を加へ、第八百四十八回表に一点を加へ、第八百四十九回表に一点を加へ、第八百五十回表に一点を加へ、第八百五十一回表に一点を加へ、第八百五十二回表に一点を加へ、第八百五十三回表に一点を加へ、第八百五十四回表に一点を加へ、第八百五十五回表に一点を加へ、第八百五十六回表に一点を加へ、第八百五十七回表に一点を加へ、第八百五十八回表に一点を加へ、第八百五十九回表に一点を加へ、第八百六十回表に一点を加へ、第八百六十一回表に一点を加へ、第八百六十二回表に一点を加へ、第八百六十三回表に一点を加へ、第八百六十四回表に一点を加へ、第八百六十五回表に一点を加へ、第八百六十六回表に一点を加へ、第八百六十七回表に一点を加へ、第八百六十八回表に一点を加へ、第八百六十九回表に一点を加へ、第八百七十回表に一点を加へ、第八百七十一回表に一点を加へ、第八百七十二回表に一点を加へ、第八百七十三回表に一点を加へ、第八百七十四回表に一点を加へ、第八百七十五回表に一点を加へ、第八百七十六回表に一点を加へ、第八百七十七回表に一点を加へ、第八百七十八回表に一点を加へ、第八百七十九回表に一点を加へ、第八百八十回表に一点を加へ、第八百八十一回表に一点を加へ、第八百八十二回表に一点を加へ、第八百八十三回表に一点を加へ、第八百八十四回表に一点を加へ、第八百八十五回表に一点を加へ、第八百八十六回表に一点を加へ、第八百八十七回表に一点を加へ、第八百八十八回表に一点を加へ、第八百八十九回表に一点を加へ、第八百九十回表に一点を加へ、第八百九十一回表に一点を加へ、第八百九十二回表に一点を加へ、第八百九十三回表に一点を加へ、第八百九十四回表に一点を加へ、第八百九十五回表に一点を加へ、第八百九十六回表に一点を加へ、第八百九十七回表に一点を加へ、第八百九十八回表に一点を加へ、第八百九十九回表に一点を加へ、第九百回表に一点を加へ、第九百一回表に一点を加へ、第九百二回表に一点を加へ、第九百三回表に一点を加へ、第九百四回表に一点を加へ、第九百五回表に一点を加へ、第九百六回表に一点を加へ、第九百七回表に一点を加へ、第九百八回表に一点を加へ、第九百九回表に一点を加へ、第九百十回表に一点を加へ、第九百十一回表に一点を加へ、第九百十二回表に一点を加へ、第九百十三回表に一点を加へ、第九百十四回表に一点を加へ、第九百十五回表に一点を加へ、第九百十六回表に一点を加へ、第九百十七回表に一点を加へ、第九百十八回表に一点を加へ、第九百十九回表に一点を加へ、第九百二十回表に一点を加へ、第九百二十一回表に一点を加へ、第九百二十二回表に一点を加へ、第九百二十三回表に一点を加へ、第九百二十四回表に一点を加へ、第九百二十五回表に一点を加へ、第九百二十六回表に一点を加へ、第九百二十七回表に一点を加へ、第九百二十八回表に一点を加へ、第九百二十九回表に一点を加へ、第九百三十回表に一点を加へ、第九百三十一回表に一点を加へ、第九百三十二回表に一点を加へ、第九百三十三回表に一点を加へ、第九百三十四回表に一点を加へ、第九百三十五回表に一点を加へ、第九百三十六回表に一点を加へ、第九百三十七回表に一点を加へ、第九百三十八回表に一点を加へ、第九百三十九回表に一点を加へ、第九百四十回表に一点を加へ、第九百四十一回表に一点を加へ、第九百四十二回表に一点を加へ、第九百四十三回表に一点を加へ、第九百四十四回表に一点を加へ、第九百四十五回表に一点を加へ、第九百四十六回表に一点を加へ、第九百四十七回表に一点を加へ、第九百四十八回表に一点を加へ、第九百四十九回表に一点を加へ、第九百五十回表に一点を加へ、第九百五十一回表に一点を加へ、第九百五十二回表に一点を加へ、第九百五十三回表に一点を加へ、第九百五十四回表に一点を加へ、第九百五十五回表に一点を加へ、第九百五十六回表に一点を加へ、第九百五十七回表に一点を加へ、第九百五十八回表に一点を加へ、第九百五十九回表に一点を加へ、第九百六十回表に一点を加へ、第九百六十一回表に一点を加へ、第九百六十二回表に一点を加へ、第九百六十三回表に一点を加へ、第九百六十四回表に一点を加へ、第九百六十五回表に一点を加へ、第九百六十六回表に一点を加へ、第九百六十七回表に一点を加へ、第九百六十八回表に一点を加へ、第九百六十九回表に一点を加へ、第九百七十回表に一点を加へ、第九百七十一回表に一点を加へ、第九百七十二回表に一点を加へ、第九百七十三回表に一点を加へ、第九百七十四回表に一点を加へ、第九百七十五回表に一点を加へ、第九百七十六回表に一点を加へ、第九百七十七回表に一点を加へ、第九百七十八回表に一点を加へ、第九百七十九回表に一点を加へ、第九百八十回表に一点を加へ、第九百八十一回表に一点を加へ、第九百八十二回表に一点を加へ、第九百八十三回表に一点を加へ、第九百八十四回表に一点を加へ、第九百八十五回表に一点を加へ、第九百八十六回表に一点を加へ、第九百八十七回表に一点を加へ、第九百八十八回表に一点を加へ、第九百八十九回表に一点を加へ、第九百九十回表に一点を加へ、第九百九十一回表に一点を加へ、第九百九十二回表に一点を加へ、第九百九十三回表に一点を加へ、第九百九十四回表に一点を加へ、第九百九十五回表に一点を加へ、第九百九十六回表に一点を加へ、第九百九十七回表に一点を加へ、第九百九十八回表に一点を加へ、第九百九十九回表に一点を加へ、第千回表に一点を加へ、第千一回表に一点を加へ、第千二回表に一点を加へ、第千三回表に一点を加へ、第千四回表に一点を加へ、第千五回表に一点を加へ、第千六回表に一点を加へ、第千七回表に一点を加へ、第千八回表に一点を加へ、第千九回表に一点を加へ、第千十回表に一点を加へ、第千十一回表に一点を加へ、第千十二回表に一点を加へ、第千十三回表に一点を加へ、第千十四回表に一点を加へ、第千十五回表に一点を加へ、第千十六回表に一点を加へ、第千十七回表に一点を加へ、第千十八回表に一点を加へ、第千十九回表に一点を加へ、第千二十回表に一点を加へ、第千二十一回表に一点を加へ、第千二十二回表に一点を加へ、第千二十三回表に一点を加へ、第千二十四回表に一点を加へ、第千二十五回表に一点

東京特電

久原邸の茶室開き
政界注目の的
床次氏も新築披露の宴を張り
政友會の結束を圖る

（第一報）政界方面の注目の的となつてゐる久原邸の茶室開きは昨日午後六時半から芝白金の自邸に催され鈴木政友會總裁を初め山本悌二郎、前田米藏、勝田主計、望月圭介、岡崎邦輔、川崎卓吉、竹越與三郎、中橋徳五郎、床次竹二郎、小久保喜七郎、秋田清、高橋是清、山本達雄、島田總一郎、鶴見祐輔、高橋相の諸氏を始め其他政友會の有力者多数を集めて盛大に開かれ、久原氏は挨拶として政友會の態度に關し極度に緊張し來つた政局に處する政友會の態度に關し極なき意見の交換を行つたが大勢は黨の決意を固めて重大局に當ることを一致し十時散會したが、反鈴木と見られてゐる久原氏の此態度は黨内鈴木排撃をつたと言はれて居る、一方床次氏も大久保の親戚（鳩山文相、松野總務以下を招待して祝宴を張つたが黨の結束上不穏なりとされてゐる

政友會の態度は遺憾
民政黨の松田幹事長が語る

（第一報）政友會の現内閣との絶縁説が傳へられ民政黨の松田幹事長は次の通り語る——「政友會では高橋蔵相が辭任せば直ちに内閣が辭任せねばならぬと言ふ如く現内閣が任を傾（かたむ）けられるが政界の上に遺憾に堪へぬ、内閣が局打開の能力無しとせば、前議會で協力を拒み不信任案を提出するのが政界の常道だ、議會後に至り蔵相辭任を機會として内閣倒壊の原因をたくらむは公明正大の行動と云へぬ、高橋は病氣の故に辭任するもので政策上の衝突でない、政友内閣が蔵相辭任ばかりに内閣を倒壊するだと、政友内閣の命運が聞めてもの意味は非常に消せず現内閣の使命終らずして、一大急務で政友内閣は現内閣の絶縁を宣言し地方に報ひ國民の期待を売うする、勿論我黨は政友内閣に協力し政に復帰せんとせば、政友會の絶縁内閣が議會を解散し、總選挙で國民に信を問ひ、多数なものを政權を執る事こそ政道に復帰と言ふべきだ」

豫審終結近し
政局の動向に重大關係ある
犬養首相の暗殺事件

（第三報）政局の動向に重大な關係を持たれる五・一五事件は陸海、司法三當局の豫審調べが進み、陸軍側では裁判所の豫審終結を待つて決定する事となり、海軍は陸軍より稍遅れて終結を見る模様だが、東京地方裁判所の大野、中里、小幡三豫審判事が取調べ中の大川周士、愛郷塾頭等廿名の被告に就ては既に殆ん調べ並に被告の最終訊問も終り、豫審掛としては一先づ豫審調べ完了の形となり、其の調書も實に二萬餘枚の尨大なもので、調書は順次東京地方檢事局の木内主任檢事の許に送つてあたが、最後の記録も十八日午前送達濟みとなり、同時に豫審終結決定に對する檢事の意見書提出を求めるに至つた、此の結果豫審終結決定し決定書の被告への送達は、五月上旬中と見られて居る

北滿洲の野に輝やく
日本婦人の鑑
列車内にて匪賊に襲撃され
我身を殺し夫を助く

（本日着、新京特電）去る十八日吉敦線二道溝附近で匪賊の襲撃を受け邦人十一名、滿人四名即死、邦人四名の重傷者を出した事件があつたが其裏面には次のやうな悲壮美談なるものがある事が判明せられたのである夫人靜子さん同伴十八日朝敦化發列車で吉林に向つたが二道溝附近に差掛るや俄然機關車脱線顚覆、數百の匪賊が兩側から

東京特電

▲郵便貯金額
二億三千万圓減

遞信省では本日の遞信局長會議に於て昨年七月の利下げ以來郵便貯金は二億三千九百萬圓減少し預金者からも三分の利率は餘り低率との聲あり少くも三分六厘位に引上げたいとの要望起り次の内閣の政策問題にまで發展するのでないかと見られてる

▲芳澤前外相
滿洲から歸る

支那滿洲視察の旅行を終つた芳澤前外相は廿八日午前八時半東京駅着歸京した

▲米日の爲替

ニューヨーク特電——米日爲替は廿七日廿五仙續落廿三弗廿七仙となつた

米國大統領ルーズヴエルト

米國民は大統領ルーズヴエルトを保護する事を期待してゐる

小島が消失す
アラスカ方面の激震が
その後も續いて

一昨日のアラスカの地震は其後引續いて今朝も激震あり水曜日午後以來百數十回も揺れたが最も損害の大きかつた南星アンカレージの西南方約七十哩の海上にあるセント・オーガスチン島は一大音響と共に爆發して海中へ沈没して全く姿を消してしまつたと本日報ぜられた、同島は長さ約二十哩の島で同島が沈下したとの報道に就てはセワードから事實かどうかを確めに探檢隊が繰出す模様である、同島は今迄の所無人島とされてゐる

◇

昨夕もアンカレージ及び北方のクック灣一帶に強震あり住家や商店の窓グラスが破壊され相當の被害を受けた、餘震は全半島に及んだ

シアトル
晩香坡間の
列車が爆發
重傷者一名

晩香坡に向け昨日午後シアトルを發した大北列車の喫煙車腰掛下に爆弾を裝置し列車がベリンガム南二十哩の地を通行中其の爆弾が破裂して喫煙車の内部を破壊し重傷

日本人漁者
溺死
西海岸に於て

晩香坡島西海岸クレーオクオート特電によれば、同地在留福岡縣築上郡椎田町大字湊出身木本亀次郎氏（五一）は去廿五日鮭漁に出動中レナード島燈臺沖にて溺死し遺骸は

發明王エヂソンを
日本で神様に祀つて
『映磁尊之命』と命名
『電神教會』を組織して問題

（大阪通信）電燈發明の世界的功勞者、エヂソン翁を神として「映磁尊之命」と稱へようとする計畫が立てられ問題化さうとしてゐる

◇

この和洋折衷の神「映磁尊之命」は去る昭和三年十月大阪市主催の交通電氣博覽會開催當時電氣機械のため大阪阿倍野筋寺村民藏氏等が市電氣局の援助を得て同會場に神殿を設け「電氣大神」として祀り更に閉會後南區末吉橋附近に移し神理教會派に屬する「電神教會」を設け祭神を「映磁尊之命」と稱してゐたところ府社寺兵事課では神社類似行爲として許可しなかつた

◇

が信教は自由なりといふ見地から今春大阪市電木津谷電燈部長等の賛助を得て再興を計り神饌會といふ名目で會員組織とし最近飯田大阪ラヂオ商工組合長、江大阪放送局常務、池澤南海電氣業部長等約三十名の會員を得

裁判官を私刑
農民の一團が判廷を襲撃した
アイオア州の騒動

（米國アイオア州レマーズ二十八日）窮乏のドン底にある當地の農民は抵當に關する裁判に就ての憤慨から百餘名の一團は昨日午後四時地方判事ブラッドレー（六）を法廷に襲ひ込み遂に自動車で郊外に拉致して毆る蹴るの暴行を行ひ仕舞には半裸にしてグリースを塗り頸にロープをかけて二度も私刑を行はんとまでした大騒ぎを演じ公然と法に楯ついた

◇

判事は只神に祈りを捧げ暴民が手を引くに及んで漸く生命を助かつた、此の暴行事件の爲めアイオアの青柳工學博士を招聘し祭典を擧行し講演會を開き神として禮讚しようとするものである

◇

内報に接した大阪府當局では驚き實情を調査することになつたが、奥村府社寺兵事課長は語る——以前にもさういふ事があり府としては斷然中止せしめました、「命」は神に對し奉る最尊稱であり、如何にエヂソンであらうと外國の人物に「命」などつけて祀ることは以ての外で、「映磁尊之命」などゝ稱するだけでもイケません、キリスト教の如く既に外國で立派な宗教となつたのち移入されたものはよいが、我國で外國人を祀る宗教をこしらへる事は斷じていけない

晩市元市長
ゲール一家
殺の計畫

（バンクーバー晩香坡市長ゲール氏家族をガスで屠殺せんとしたものあり今朝五時子息がガスのにほひに氣が付いて漸く事なきを得た、何者か市内ハドソン街三六三七の同氏宅邸所に忍び入りガス・ストーブの六つのガス栓を悉く開け放しにしたものらしい

ハップスの
値が上がる
一斤卅二仙半

ハップスの値段は天井知らずで上つて行く、昨日オレゴン州では一斤三十二仙半と云ふ記録的高値が呼ばれポートランド市のレー・ハプ會社は同値段で三百八十七梱も買取つた、目下の所オレゴン州の農家の手許には六千五百梱しか殘つてゐないがビール醸造の材料に需要の方はどん〳〵増して行く傾向である

◇

◉追悼會　一昨日郷里に於て死去せる辻弘太郎氏妻女禎子さんの追悼會を明夜八時よりカドバ佛教會館に於て營む

◉日系市民協會演說會　今夜八時日本人キャソリック教會堂で開催

◉種痘及ヂフテリヤ注射　日會社會都主催にて宮崎、齋田兩醫師により種痘合計百廿二名、ヂフテリヤ豫防注射二十三名を終つた

◉佛教會稚兒行列　卅日佛教法要の際カドバ會館より稚兒行列の出發時間は午後一時である

◉東京特電　本日は第八面にも掲載してあります

▼營業案内▼

鈴木菓子店では五月節句を前にして同店特製の美味なカシワ餅及もなかを賣出してゐる

ラジオ　本年度鑑札はヤマタキシーにあります

裁縫　婦人十名至急募集絹物ビロード岩田

捨賣　場所目抜現在も充分利益ある菓子果物店至急歸國必要の爲め捨賣す本社營業部照會

東京特電

久原邸の茶室開き　政界注目の的　床次氏も新築披露の宴を張り　政友會の結束を圖る

豫審終結近し　政局の動向に重大關係ある　犬養首相の暗殺事件

北滿洲の野に輝やく　日本婦人の鑑　列車内にて匪賊に襲撃され　我身を殺し夫を助く

政友會の態度は遺憾　民政黨の松田幹事長が語る

米國大統領ルーズヴエルト

小島が消失す　アラスカ方面の激震が　その後も續いて

晩市元市長　ゲール一家　殺の計畫

ハップスの　値が上がる　一斤卅二仙半

日本人漁者　溺死　西海岸に於て

裁判官を私刑　農民の一團が判廷を襲撃した　アイオア州の騒動

晩市日本人タキシー
ミカド タキシー　ドグラス二八二八
名畑 タキシー　ハイランド七六五
オービー タキシー　シーモア三九三八
ショウ タキシー　シーモア三五二八
高田 タキシー　ドグラス八三六
マヤ タキシー　シーモア一四一四　ダグラス九五

日本人公認醫
下高原醫院　ドクトル　下高原榮藏　事務所バウエル街メーン街角　自宅クエヤビウ西十街壹貳四五　電話事務所ダグ五五五五　同自宅ベビユー二四〇六　不在中は高原商會へ

内田醫院　ドクトル　内田又三郎　事務所バウエル街四三九　電話ハイランド二九三　住宅ハイ三九四四アール

おクスリは　高原商會　晩市メインとバウエル街角　電話ドグラス五五五四

フルーツ店　並びに　グロセリ　最上等の區域　賣上月千三百弗内外　價格二千八百弗　同二千弗　同千百弗　同三百五十弗

ルーミング　並びに　アパート　思切捨賣三百五十弗　廿四室外に二十室、卅五室及五十室等　意外な掘出物で生活の安定が得らる、有利な買物澤山あります

宅地　二ロット　東ヘスチングス　タキスセール同樣　捨賣　百五十弗

●英文手紙諸願屆契約書作製　●移民官手續白人交渉事務通解　●日本行船切符取次販賣　バウエル街二六一　公認　濱垣一事務所　電話シーモア六〇二九　ハイ三〇六三アール

農地　第九街　二エーカー全部開墾濟　現金五百弗内外　其他數多安い賣物澤山あり　土地家屋賣買登記公證　對白人交渉通辯代書　晩市バウエル街參貳　公認　奥村事務所　電話シーモア二八壹貳　ハイ三〇六三アール

土地家屋　五室家屋　西第四街グランビル近く　賣價　千弗現金三分の一

プレス屋及ドレスメーカ　價格三百五十弗　同四百弗　同二百廿五弗　同七百弗

フルーツ　グロサリー店　價格五百弗　同千五百弗　同千八百弗　同七百弗　右何れも有望なる店

花束、花輪　結婚及葬式用花束、花輪類安價丁寧且つ迅速に調製御注文次第お届け致します　晩市ユー街二〇二一—二三（西第四街とユー街角）

イーノー花屋　佐々木菊三郎　電話ベビユー七八八一

オーケータキシ　西第二街一六七七　電話ベビユー八一三三アール

捨賣　異物店市内目貫の場所シヨーケース其他商品多數あり捨賣六十五弗、委細は東ヘスチングス街二四五　チー・エフ・ジヤコブス迄

家屋　改築の節は多年の經驗あり（仕事保證付）　バウエル街三〇一大正堂内　電話シーモア五五

◇時節柄現金主義をモットーとし、タキシー料金現金にて支拂ひの客樣方へは電氣ヤ引換券を進呈致します

◇皆樣のお顔も映つて居るでせう　今週金曜日から向ふ一週間キャピトル劇場にてお目にかけます

日本　帝國練習艦隊　入港及び歡迎の狀景映畫

シバーリヤー　新の染の劇　しい種類の映畫、新しい歌　老ひたるも若きも皆さんの胸を必ずやヒットする映畫です　今週金曜日より向ふ一週間　グランヴイル街八二〇

キャピトル　劇場

賣物　ギルネツト三十吋ヴイアン機關二シリンダ十五馬力機關共に延遊後三年良好委細は番野、電話ベー一五三六、フエヤ三一一〇アール

求　經驗あるドレスメーカー至急入用委細電話ベビユー七八〇二

傳燈奉告會執行　來卅日（日）午後一時本會々堂に於て傳燈法會執行し付皆樣御誘合せ參詣被下度式後供物配附赤飯御接待餘興等御覽に供す右廣告仕候　本派加奈陀佛教會

時計　ロレックス　ロンジン　ウーラー　ブラウト　レチユス

ダーニツプ　トメート　ラデツ　マシルーム

回今明日の天氣豫報　（昨日五三度）

△三十日　午前三、三五　午後十、二九　日曜日　午前六、五〇　午後三、一六

結婚街道（2）

菊池寛

この一筋（三）

ルイ子を待つ彼の名は、品田……といつた。入口から、左手のボックスに、こしかけて、卓上には、赤い櫻んぼの入つたジン・フィズの盃を一つのせ、從容迫らずといつた風にかまへてはゐたものの、眉はしげによつた眉の間や、きりゝと結くしまつた口元に、隠しきれない不安の色が、ほのかに現れてゐた。

新橋駅の何某が被りさうな、型崩れのロシヤ風なハンチングの下に、眼は深く、美しい碧玉、生硬な顔には、縦の割目が桃の實のやうに、わやわやに、立てば五寸にも餘りさうな長身だつた。

全體が、キリ〳〵としまつた凛々しい男の美青年だつた。

品田が、ルイ子といふ女達になつたのは、もう一年も前、今年の正月の二日に京津へスキイに行つた帰京津からの帰途の中だつた。

帰途の客は、品田とその女達が三人、ルイ子の方は學校友達の淑子や達子なぞだつた。

雪に輝いてゐる淺間山の側を、雪に輝いてゐる淺間山の側を、いくめぐり、横切り、容易に淺間山麓の切れない帰途は退屈そのものだつた。

品田は、三人の美しい女達の中に、スキー服の樣式から粹な縞のスカートを、ちよつとのぞかせて、男達の眼を平然と受け流してゐるルイ子を、逃に（あの、スキー服、ちよつと酔めるねゝ。）と、天晴不良らしく、さやいたものだ。

そのルイ子が、いきなりつかつかと彼の前に立つて來て、

「すみません。マッチ」

と、云つた。

物をきつぱり言ふ態度と、パッキリした目鼻に、品田は彼にも非ず、初心らしく眼縁のやりばに困りながら、マッチを出すと

「どうぞ。お持ち下さい。外にありますから」

と、早上した。それが、ダンスホール、シルバア・アッルのマッチだつた。

（でも、臭れたマッチが、シルバア・アッルなんか、一寸いゝぢやないの）

（それ、御免なさい！）

（淑子さんには、ダンスホールとカフェは鬼門ね。でも、あの顔ねあれバーセルメスに似てるわ……）

そこまで聞いたが、男湯に入在りと氣がついたか、急に活潑が低くなり、さあ〳〵と湯を流す音がきこえたが、また忽ちクッ〳〵と云ふたやらなさうな忍び笑ひが、こちらの浴槽の湯船の湯にまで傳はつて、彫の煙にやはらかく溶けた微笑が、〳〵すぐつたく迫ひ上つた。

◇新作小噺◇

ダンゼン採用

支配人――わしの會社では、他人に出來ない獨特の技術を持つてゐる志願者でなければダンゼン採用しないんですが、君は他人に出來ない獨特の技術を持つてをられるか？

志願者――はッ、仰有るまでもないこと！　自慢ではございませんが、私の書きます文字は私獨特のもので、こりやダンゼン他人は嘗めないのです。

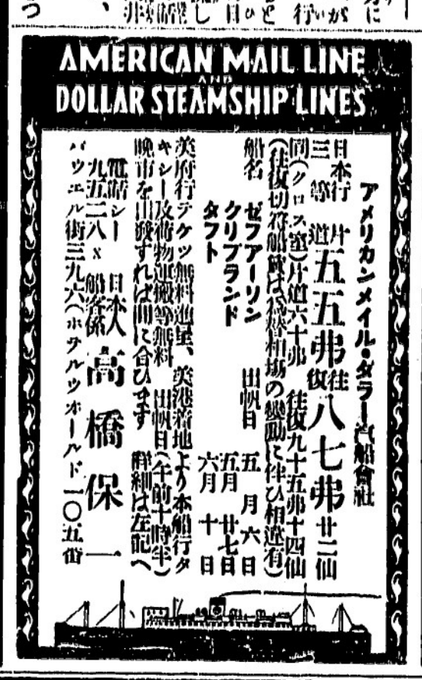

GEORGE SPARLING
SPORTING GOODS
Phone Trl. 6584
929 Granville St.
Vancouver, B.C.

ダンロップ

の名は良質を意味します

ダンロップのテニスラケットやボールを御使用になれば間違はありません

ダンロップボールが又デビス杯の競技に使用さるる事に決定しました

テニス界では常に何と云つても第一です

晩市グランヴィル街九二九

ジョーヂ・スパーリング商會

電話ツリニチー六五八四

手術にて治らざりし咳を

バクレーミキスチュアにて快治す

毎日熱誠な慰の感謝狀を接受してゐますが最も興味あるトロント市アンネット街シー・イー・ビー夫人の一書「一夜間一時間以上も床上に起きて咳入る事もあり有ゆる方法や藥を用ひたるも功果なく途に咽喉がバクレーの廣告を見て七十五仙の瓶を買求め試用せしに一日にて既に良好に向へり」と感謝するバクレー使用者が揃つて不思議に良くキクといふのも充分の理由があります咳、風氣、氣管支炎、喘息で苦しむ方よ今日藥店から一瓶を求め試みられよ三倍の効力は最も安價な藥となります

BUCKLEY'S MIXTURE

かしわ餅
もなか其他
パウエル街三五七
鈴木菓子店
電話シー七九三五

月刊雑誌

京津へ着くと、ルイ子達の方には、四五人の青年男女の出迎へが出てゐて、すぐゲレンデの方へ行つてしまつたので、彩は忘れるともなく忘れてしまつたが、その日の夕方前に飛び込んだ風呂の流しの場で、聞慣らない若々しい女の聲が、浮氣のこもつた共通の笑非を、簡単にひゞいて來るのに、思ひろかされた。

（ねめよ。あの人凄いのよ、まつ

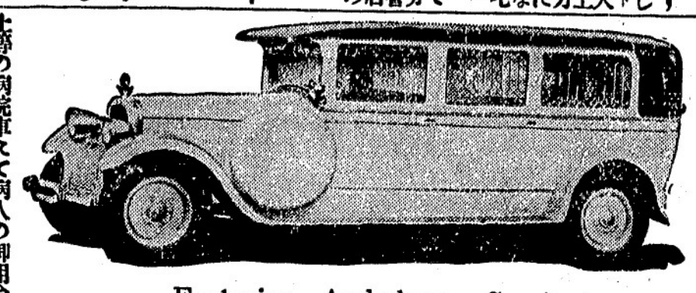

Exclusive Ambulance Service

上等の病院車にて病人の御用命に應じます、附添人は總て老練なる適任者と助手を有してをります
本社は特にアンブランスの御用のみに應じます
セント・ジョン・アムブランス組合
西第十三街五三六
電話フェヤモント八〇

先醫
傳來名灸
男女諸病切
一一
丼に骨つぎ筋違ひ
小供のカンの灸
晩市バウエル街六一七
鎌倉
電話ハイ三〇六八ワイ

洋和
雑貨食料品
東洋商業會社
P.O. Box 46, Port Essington, B.C.
主宰　大橋松次郎

視力検定
眼鏡調製
（スチングス街記念塔前ドミニオン建物内二〇二）
視力專門醫　ノックス・ハンプリー
診察時間　午前九時より午後六時まで
電話シーモア七六〇三

現金で安く買へる店
米
改正値段表
五月初め入荷
ハクマイ印肥後特等白米　百斤入　三、三〇
ハクマイ印防長特大粒白米　百斤入　三、三〇
普通防長一等白米　百斤入　三、五〇
最上日本白味噌　一六斤入　一、四〇
同　同　同　三七斤入　一、七〇
同　同　同　一斤　蒲替
晩香坡製味噌（大）四、七五　（中）二、二五　（小）一、一〇
天下一品亀甲萬醤油　大樽　三、八五　小樽　一、九五
同
此の外商品目録御一報次第發送致します
東（ステングス街六四九）
米屋商店
電話ハイランド八八九
649 Hastings St E Vancouver, B.C.

洋和
雑貨食料品卸小賣
晩市バウエル街七六七
近江屋商店
電話ハイ一一三六

漁船金具一切
ボートエレントン郵函二七
龜田商店
P.O. Box 27
Port Essington, B. C.

市救濟テケッはブレードと運搬車又は何れの店でも交換出來ます
カナデアン・ベーカリー

4X
安値のみに迷はされない御家庭の重要な滋養分の減少を意味す

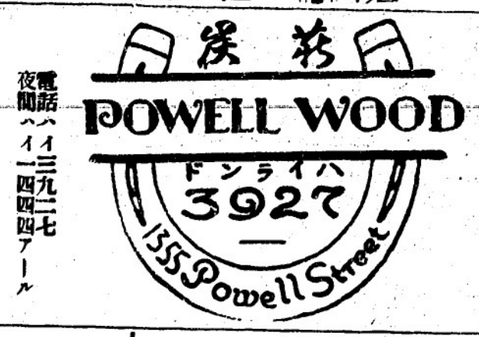

電話ハイ三九二七
夜間ハイ一四四四アール
バウエル街一三五五

内外食料品
晩香坡市バウエル街一二〇〇
岩本商店
電話ハイランド三六九八

金物類は一切大勉強
にて御用命に應じます何卒お引立を願ひます
ビー・シー金物店
晩香坡市バウエル街一二一〇
電話ダグラス五五三六

◇生魚　肉類
◇野菜類　和洋食洋品
◇日本菓子等種々
晩市バウエル街四七五
得利多賣
顧客本位
ユニオン魚店
電話ハイ三三六―五四九

醫士
林弼臣
廣告
專門　整骨、打撲傷、斬傷、腫物、筋痛るいれき、痛風、火傷等に打撲關節の痛み等は如何なる重症と雖も根治し猶接骨の技術に就ては既に日本人各位御熟知の事に候
東ベンダー街九二　電話シーモア三六二七

上齒の通り左股を挫折困難致し居りし處林醫士の治療を受け數週間にて完全に快癒致候
雨森林藏

小生儀過つて高サ約十尺のハッチの中に落ち込み右の手首を折骨し四週間にして全治致し大に喜び居り候
就ては林醫士の技術の優秀なるを貴樣に紙上を以て御傳へし感謝の場合は速に同醫士に治療を受けられん事を御勧め致します
ステヴストン　ガルフヂョヂ・キャナリー
山本巖（十八歳）

次女菊枝右腕をクジきて治療に困難して居りましたが林弼臣醫師の手當により三週間で全治したことを喜び御披露致します
晩市バウエル街二四三
狩谷五郎吉

息康男（四才）儀遊戯中足部に負傷し林醫師の治療を受けし處短時日に快癒しましたので感謝の意を表明します
森下治一郎

五女晶子儀車より落ち負傷致しましたが林弼臣醫士の治療にて四週間にて全快しました
晩市バウエル街四一一
辻本音藏

小生儀足部に果物箱を落し苦痛致し居りましたが林弼臣醫士の施術にて二週間にて治癒しました
ポート（ネー）宮
政吉

記錄的快速力

快速
横濱へ
神戸へ
長崎へ

何れも太平洋上の巨船で安全の上を走る樣なとは本社船へ乘つて初めて知る事實です
少し位の時化（シケ）では一人共致しません
婦人小供の旅行に特に安全です

出帆
五月六日ルシア
五月二十日シャバン
帆
六月三日エシア
六月十七日カナダ
表
ばホノルル寄港

三等の待遇は特に注意して居ります
船室は各船共最上の場所を選び清潔で衛生はスプリング附マットレスです
日本食の用意があります
各船共日本人が乘組んでをります
利
沙市より同賃金で連絡切符差上ます
今回特に日本人コック二名を乘船致させました、日本人のお客樣には純日本食を差上ます

巨船
ジャパン　排水噸三九〇〇　總噸數二六〇〇
カナダ　排水噸三二〇〇　總噸數二一五〇
エシア　同　二五〇〇　同　一六〇〇
ロシヤ　同　二五〇〇　同　一六〇〇

すまひ順會服へ記下は細詳

加奈陀太平洋汽船會社
SETO MORE
Pacific Passenger Agent
CANADIAN PACIFIC (Ocean Traffic
J. J. FORSTER
Steamship General Passenger Agent
Vancouver, B. C.

晩市メーン街壹壹貳
電話ダグラス五五五九
ターメー自轉車店
ホーイスカウト諸君
オブイシヤルボイ
スカウトモデルボイ
たゝスカウトモデル出
特價　其他附品一切付
地方　九弗五十仙
送料無料

御婦人の惱み――
××の生理的現象に悩まされる方は左記の藥を御使用下さい、最も強力なる作用をしますがしかも身體には無害であります
××藥　フアスト　五、〇〇
「フアスト」は數ある藥品中最も有効に作用する名藥です
未だ御試しにならない方は是非御用ゐ下さい

肌を荒らさないで――すぐムダ毛が取れる
エヴ……クリーム
――胸や肩や襟あしに黒々とウブ毛がモジ〳〵して居て見苦しくて、ワキ毛なども取除くことが一種の作法のやうになつて來ました
ムダ毛、ウブ毛を除けば肌が滑らかになり白粉が白ピロードのやうに美しく輝きます
エヴクリーム　一、八〇
晩市バウエル街三三一
藥品化粧品
萬年筆　郵樂レコード
新見商會
電話ダグラス

幕末捕物帖

百鬼夜行

（無斷轉載禁止）

悟道軒圓玉作

（第三百五十二回）

龍雄の逸話

東京七番町と片側義雄がとらへられたについて實非龍雄の一身には剣々危險がせまる、しかし龍雄は更に意に介せず上行寺の脇僧にて事務を執つてゐる。

この僧に龍雄の過去を御披露いたします、龍雄は羽前米澤の藩主十二代の家臣中島權兵衛の次男で弘化元年三月二十五日の出府をはなれた、辰の年の辰の月の辰の刻に生れた故龍と申した、十一歳の時、同藩の小姓才助の奬手になり、その後成人して妻を娶り、これから江戸へ出て番町に居つた有名な剣客井上鶴の門に入門いたした、剣才ですから剣術の道ぐんぐん、中にも上達は最も著しく、その頃所せした、この時分には土佐の谷十城、江戸の大東義徹、それに紀州の三浦安などといふ明治の剣豪に通つてその塾生の時代に活躍した英雄も居たところで龍雄は才智のすぐれた剣聖者であるがその風采は女のやうで、わたくしの女塾が龍雄がどらへられた時にその行方を知つて居るが、言葉もしづかで色の白い女にしたらよからうといふやうな美男子でありたさうで、若年の塾で金蓋といふ綽名でした、然も月は水戸の飯嶋のやうに大きい

この人が勝ちつて國家の金權をつかつてゐる浅路の黄金を片から殺し、明治政府を出し、新しき政治を布かうといふ野心あるものとは龍雄も氣がつかない、それですから安井先生の塾生は龍雄を慕つて集まつてゐる、ある時大勢集まつて時勢を論じ其は各自の抱負をする、その當時塾の塾生は少しも色氣がない、みな大見識で、乃公出でんば蒼生を何にせんといふ大抱負がある、現代の青年のやうにカフェーに飛び込んで女にたはむれる者などは一人もなかつた、私なども物しては徳川家康公の第十六男宮公、これは支那に兵を出してあの國と日本の地圖とを一つ色にしやうとした傑作で、時に小島と龍雄を呼び

三「貴公の國にも名物があるだらう」

小「それは澤山あるな、俺の藩では中興の名君と稱すべき鷹山公だ、尾州の藩主は井上淵を用ひて大いに殖産のために力をつくし、貧乏な上杉の財政をして繁榮ならしめた」

三「イヤそのことは聞いてゐたが米澤からは羽前の鳥海山が見ゆるであらうな、これは羽前羽後にて第一の高山と聞いたがその高さは何の位あるな、定めし貴公は知つてゐるであらう」

小「ウーム鳥海山か、それは俺の藩からよく見ゆる、二階の窓を明くとあり〳〵とその山は目に入るよ」

三「何程の高さがあるな」

小「さうだな、一里半くらひなものか」

といつた、一同これを聞いて

○「何んだと鳥海山の高さは一里半だと、それは明遠ひだらう、一体貴公は何ういふところから鳥海山の高さを一里半見たか」

小「それは俺が測量して知つた、といふのは物干にある竿竹の長さが二間ある、その竿竹を立て見るとその山は三尺程低い、それで一里半と申した、アハハハ」

と笑つた一同はこれを聞いてよんどころなくアハハと笑ひ

三「貴様の測量は奇拔だな」といつたが龍雄は何事か人の意表に出るを以て快とする人物であつた。

都々逸

のつぴきならない、深みへ落ちて、それから抜不足、逢ひ足

藥の調合
公認
パウエル街三九九
パウエル藥店
電話シー七五〇三
ショウと沿橋の共同の藥店
Powell Drug Co.
399 Powell St., Vancouver, B. C.

石炭並に運送業
電話はシーモア五七三
パウエル街九七番
コール販賣
タバコ果物　小宮商店

雜貨食料品
エキスプレス
晩市パウエル街四五三
電話ハイ四八九
堀善商店

御手卷には何故最上等品を御使用なりませぬ
ウイルス　細刻み　シガレット煙草
は金色バーディニアリーフを使用しシャンテクラー卷紙又はチューブを使用して御卷きになれば本當に優良な煙草ですシャンテクラーシガレット紙をウイルフアインカツトに使用あれ　一包　十五仙　無料　シャンテクラーシガレット紙附

▲南京御料理
午前十時より午前四時まで開店します
出前は迅速　多少に拘らず何時でもお届けいたします
晩香坂市パウエル街三二八
日光酒樓
電話シーモア五五一七

安くて上等の薪石炭販賣
御移轉は特別勉强
名畑運送舍
電話ハイランド七六五
住宅電話ハイ六三三九
宮本

こぼまか
製造販賣

パウエル街三三三
前川魚肉店
電話ダグ三八六
同　三八七
住宅ドグ四七八七アール

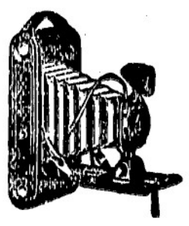
誠心誠意
誠心堂
晩香坂市パウエル街二四九
帝國練習艦隊來航記念葉書　一枚五仙

パウエル街二四九
電話シーモア四八八四
自宅ドグ四六七四エキス
石炭販賣
誠心堂内
伊吹運送社
電話シーモア四八八四
249 Powell St. Vancouver.

喘息一分間治療器
専賣特許
アストール
本器を使用すれば激烈なる喘息發作及呼吸困難も二分間以内に的確に沈靜せらる、一般に喘息氣分を加味せる場合及百日咳等にも奏効著し
入弗五十仙

醫學士薬剤師監製劑監督
理想的通劑
モナート
世に通劑と稱するもの其數多しと雖も未だ的確に効あるもの少し、本劑は扶桑化學研究所の研究部にて研究の結果從來使用されつゝある通劑に幾多の改良を加へて考案創製せる最新劑なり其の的確なる効能により頑固なる症狀と雖持續服用により安全確實に何等の副作用なく奏功すべし、本劑は用法簡便にして服用容易、奏効確實、作用强力なれども腹痛なく安全無害なり　五弗

パウエル街二三九
千鳥
電話ドグ五五七八
嶺田玉子

ゴーア街一三〇
樂々
電話ダグ二七〇六

鐵燒うどん、そば、すし
どんぶり物一切出前致します
パウエル街二五〇
天狗
電話シー三五三八

すし丼物一切、田樂豆腐
御料理色々、めし
パウエル街四二一
羽衣
電話ハイランド三七八

諸種製材
御入用の節は日本人販賣人山崎又は塚に御面談下さい
新西院
モハーク製材所
Mohawk Lumber Co.
New Westminster, B. C.

パウエル街三三三
鈴蘭
鈴子
電話ダグラス五五一五

御手輕御料理
アレキサンダー街三六二
電話ダグラス七二三
吉野

おめし
朝七時半より御一人前廿仙
御滿に應じます
其他物も格安に御滿に應じます
晩市パウエル街二三七半
錦州亭
岩崎久子
電話シー一一八五アール

御めし　井物一切
毎朝七時開店
晩市パウエル街二四三
安値御めし
目さまし
電話シー五八二四

パウエル街二四四
小澤靴店
電話シー三七一一
住宅ハイ二五八六エキス

鳥類卵
種々御注文に應じます
豆腐類
晩市ゴーア街二一六
宮崎豆腐店
電話ドグラス四六七三エル

和洋雜貨食料品
漁船用具類一切
ポートエレントン郵便三二
岸本商店
P. O. Box 31
Port Essington, B. C.

●魚類
●肉類
●青物類
●カマボコ
●和洋食料品
パウエル街二六二
茶木魚店
茶木太三郎
電話ドグラス五五四二

紙類及文房具卸商
晩市ホーマー街九九六
電話ツリニチー二五三二
COLUMBIA PAPER CO. LTD.

脫毛劑
エヴクレーム
安全無害
塗つて三分至五分間後には魔法のやうにムダ毛がとれます
ワキの下、腕、脚、襟あし等のムダ毛を除いて隠されたる素肌の美を愚ふさせ發揮して下さい
皮膚を少しも荒さないでしかも氣持ちよくムダ毛、ウブ毛を一掃するのがエヴの特長です
ウブ毛、ムダ毛を除けば白粉がビロードのやうに美しくつきます

下劑
ラキサトール
ラキサトールは少量で効を奏し無味無臭でありますから婦人小兒も嫌惡せず又服用が簡易で副作用が絶無であります、排便は緩和で習慣性を來さない爲め常習便秘者にとつては理想的下劑であります

ビクター　レコード、ラジオ、蓄音機
パウエル街三〇一　電話ダグラス五五
クスリ　化粧品
みかど運送店……晩坂坡、スタブストン間
電話スタブストン二
大正堂

●高等南京料理
コックは此の道の腕さ、で料理は當樣のお口に合ふやう
美味に調理　値段は大々的勉强
晩香坂市パウエル街三八二
新南京樓
電話シーモア七八七五

高等南京料理
日本人諸君の御來店を歡迎仕候
晩香坂市パウエル街二五二
新北京
電話シー五七七四　四三五一七

御移轉又は御歸國の際は是非更生の前川へ
時節柄大々勉强
日本行各船切符取次
晩市パウエル街三四四
優良石炭
前川運送舍
電話シーモア七六六四

輕快な春のお支度は
常に大勉强中の弊店で
パウエル街三二九
電話ドグ一七四七
宮崎商店

日本郵船 C.P.R.
アメリカンライン
日本行船切符
C.P. Express Moneyorder
販賣代理店
積荷正金銀行預金
送金無手數料取扱

和洋食料品雜貨
新西院市
西口商店
電話ドグ一八八五
自宅九〇九エッキス

東京特電

警察行政刷新

重要十八者を昇格す

内務省は警察行政の刷新を図るため警察部長を廃止して警視庁の次官に主要府県の警察部長に昇格せしめる次の重要警察十八名の警視長を警視長になつた——

福島県警察部長に昇格せしめる事になつた——

福島県警察部長に昇格せしめる次の重要警察十八名の警視長を警視長に昇格せしめる次の重要警察十八名の警視長を警視長になつた——

福島県警察部