大陸日報
TAIRIKU NIPPO (THE CONTINENTAL DAILY NEWS) PUBLISHED BY, TAIRIKU NIPPO SHA LTD. 213 & 215 CORDOVA ST. E. VANCOUVER, B. C.
本紙定價（郵送）一箇月金壹弗五十仙 六箇月四弗貳拾五仙 一箇年八弗貳拾五仙
大陸日報社 社長 山崎寅雄 晩香坂市東カードバ街二一五 電話バンクーバー五五三三

紙はり（壁紙持ベーパーハンガー）小林 電話バンクーバー四六六九アール

ユダヤ人の迫害（七）

◇日本人の立場

ユダヤ人迫害の口實として用ゐられて居る「ユダヤ人の世界征服」なるものが、ロシア人の偽作に基にしたものであることは本紙第三回に明白に明したとおりである。——中には、ロシア共産政治の出現を以て、其の黒幕の一部と看做して居る人々もあるやうなのであるが、是れは、其の黒幕中に、ユダヤ人の存せる爲めに起つた誤測であるに過ぎず、事實上ロシア政府の對ユダヤ人政策なるものは、其の特殊の性質、宗教、習慣、商業の全部を破壞して構はず、ユダヤ人をして、大に當て逆ひの感を抱かしめて居るのである。

或は又、國際聯盟を以て、ユダヤ人の傀儡なるかの如くに考へ、甚しきは、ユダヤ人の陰謀の一部であるといふ風に眼する人々あり——現に、その事は日本の議會に於て、只めかして居る人もあつたのであるが、それは、偶、聯盟の事務局に於て、ユダヤ人が重要な地位に就き、種々の運動をみる爲めに、色眼鏡をかけて見れば、さう見える丈けのものに過ぎず、聯盟の立案の歴史と、其の實際の指導者が誰人であつたかを考へ合すれば、その邊は明白になる事なのであつて、さういふ事は、ユダヤ人問題をさいふものを、まるで手にかけた事のない日本國民などよりも、千倍、萬倍には、ユダヤ人問題に精通し、大陸、殊に表裏の事情に精通し、大陸國の政治家たちが、異口同音に、ユダヤ人の先棒を擔いで「世界征服の陰謀」なるものを、騒ぎさえ出さなくべき筈もなからうではないか。其の場合「人種平等」を高唱すべき立場にある日本人としては、ユダヤ人問題なるものが、（一）人種的偏見に基く差別待遇の問題、（二）宗教や、習慣や、言語やの相違に基因する問題、（三）強いて問題視するものを作らうとする人種的問題。（四）歴史的民族復讐に基づくものが、歴史や、政治や、經濟や、聯盟や、に絡まれて、ヒトラー流の尻馬に乗り、容喙をやるなどは、以て、（五）百年主義的の思想に對する外の事なのである。（完）

東京特電

ロシア側の抗議は見當ちがひだ

東支鐵道問題の覺書に就て

陸軍當局者の見解

〔第一報〕ソビエット政府の太田駐露大使に手交した東支鐵道に關する覺書には次の如き意味を含んでゐる——（一）ソ聯邦は日本が滿洲事件當初に於ては東支鐵道の利益を擁護してゐたが最近は東を破るかの云つてゐる、併し東支鐵道東部線方面で近來挑發してゐる馬賊は奉天を發してゐる所から見て却つてソ聯邦側が敵視してゐるものと見られてゐる事である（二）日本軍隊が輸送費金を支拂はざるため東支鐵道の財政狀態は困難を極めつゝあるが、是は我軍隊の輸送に對し事前に於ける支那軍隊に與へたと同樣の費金割引を要求したるに、東支鐵道が是に應ぜざるため目下紛糾中のものであり、我方としては輸送したゞけの賃金は全部東鐵側に委託してゐる（三）滿洲國の日本官吏がバイカル鐵道と東鐵の聯絡を遮斷し聯運聯絡を妨げたと云つてゐるが、是に就てはソ聯邦側何等決定はしてゐない（四）ソ側重、貨車をソ聯邦側に引入れる事は不法行爲にして、即時拒絶するは從來から滿洲國政府で明白してゐる通り當然の事だ

滿洲國の態度が強硬

ロシア側でも少しく折れる

〔第二報〕新京特電——東鐵問題に關する滿洲國政府の覺書の要旨は次の通り——（一）無條件トランジットはソ聯邦側の一方的不法行爲にして絶對に容認し得ず（二）東支鐵道の規定に關しては滿洲國側はソ聯邦側と全く見解を異にす（三）重要の無斷引込みは東鐵が滿ソ共同經營の精神に反し一切拒絶し（四）ソ聯邦側は東鐵が滿ソ共同經營の商業機關なるを想起し手の立場に立ち經營すべし（五）前項の精神を確立するため滿洲國側は所要の手段を執るべし

〔第三報〕ハルビン特電——滿洲國交通部は今明日中に李濟琛の名を以て、十日附の東支鐵道理事長クズネツオフに對し東支鐵道問題に關する滿洲國政府の覺書を送付したが、一歩進んでソビエット側の不法行爲を指摘し滿洲國法で處罰すべく、進いては東鐵のソビエット首腦部の退去となり成行き注視さる

〔第四報〕ハルビン特電——東鐵ソビエット側はその後述日三十名を以て、貨車を滿洲國に返還してゐるが十七日も亦滿洲國境に四輛の機關車を返還し來つたが右はソビエット側が態度を緩和し來つたものと見らる

滿洲國執政から教書

新京特電——溥儀執政は滿洲國建國一周年を迎へ國基愈鞏固なるに從ひ民心を作興し對内的には產業の發展を圖り對外的には滿洲國の主權を確立するなど大アジア主義を强調、王道滿洲國家の進むべき道を明確に敎示する民心作興に關する敎書を近く發表する事となつた、敎書の内容次の如し——友邦日本は頑迷なる聯盟を脫退し欣然アジア建國運動の先鋒となつた、滿洲國は日本と提携して共同の目的達成のため勇往邁進せねばならぬ

匪賊拉致の米人救出

日本軍が出動して努力中

奉天特電——劉敬文に拉致されたアメリカ人敎會附醫師ニールゼンは石佛寺西方の龍鳳溝に監禁され居る事が判明した、同日討伐に出動した羽山枝隊が極力救出に努力して居り近く救助の見込みである

北滿洲で列車が顚覆

新京特電——昨日午前九時吉敦線威虎嶺附近で客車顚覆、即死邦人十一名、滿洲國人四名、重傷邦人四名、滿洲國人二名、外に輕傷は十名餘を出した

旅順要港復活

司令官には津田少將

海軍では北支の情勢益多端、是が警備の任務に從事しつゝある大小十餘隻の艦艇の補給修理を迅速且つ經濟的に行ふ必要上、昨年來旅順要港部を復活して是が根據地からしべく鋭意修築し、最近完成に至つたので、明二十日より開設して司令官には第二遣外艦隊司令官津田靜枝少將任命に内定、幹部以下は二十日附で任命發表、同時に昭和二年來北支方面警備に任じた第二遣外艦隊は廢し、所屬艦隊は全部之を旅順要港部に所屬させるが、其艦隊は當分の間巡洋艦平戸と球磨、水上機母艦神威、水雷敷設艦常磐

日印條約の廢棄問題

官民合同懇談會を開催して

印棉ボイコット保留

日印條約廢棄問題の官民合同大懇談會は本日午前十時半より工業倶樂部に開催された、民間側は阿部房次郎、津田信吾、宮島清三郎、兒玉謙次、安川雄之助、官廳側からは中島商相、商工兩次官、外務省通商局長、大藏省主稅局長田席、商相の挨拶後外務省の若松外務書記官が問題の經過に就て詳細說明し、懇談に移り「紡織業者側はインド市場を開拓するは非常なる努力を要す」と意見を開陳、尙は一方原料インド棉花のボイコット問題に就て考慮中ゼが「紡織業の現狀よりせば技術的には一向に差支なし」と强硬意見を開陳して當局を鞭撻し、次いで人絹その他の關係業者側よりも「報復關稅で對抗せよ」との强硬論まで現れたが、結局インド政府が條約廢棄後如何なる態度を執るか不明であり、且つロンドンに開かるべき經濟會議で充分討議の餘地ありとし、具體的對策は後日の研究に讓り午後一時半散會した、即ち商工當局は右懇談で當業者の大体の出方を察知し得たので、今後はインド政府の出方如何、輿論の動向と一般的情勢の推移を靜觀後、徐ろに根本對策を考究の必要を認めて居り、此爲め更にもう一度日を改めて當業者と懇談會を開く方針である

蘭の新條約

オランダの批准が疑問

國際聯盟脫退後の最初の條約日蘭仲裁々判條約は十九日正午（東京時間二十日午後八時）ヘーグにて齋藤公使とオランダ外相が調印する、外務省に着電、政府では右正文の到着を待つて成る丈け早く批准を奏請するが、オランダ側では現外相反對派が議會内に多數あるゆゑ、急速に運ぶかドウか疑問視されてゐる、條約正文は批准交換後公表される筈

高評のヨリ良いシャンテクレーシガレット紙を御使用あれ

若しシガレットを早く容易にお巻きならうと御考へなら
自動組合せッツ
百廿枚 一包 五仙

The Yokohama Specie Bank
822 3rd Ave., Seattle
Phone Elli. 8575 P.O. Box 1917
○郷里送金—無手數料ニテ日本内地、滿鮮、其他ヘ迅速確實ニ送金致シマス
○普通送金—送金手形或ハ電信爲替ハ世界各地向御取組申シマス
○圓貨定期爲替手形—利息、六ケ月以上年四分二厘
○米貨定期預金—弊行桑港支店ニ御取次致シマス利息ハ六ケ月以上年三分五厘デ弊店御附シマス
定期預金證書又ハ定期爲替手形ヲ擔保トシテ貸出金ハ御便宜取計致シマスカラ御遠慮ナク御相談下サイ
●資本金 壹億 圓
●積立金 壹億壹千九百七十五万圓
横濱正金銀行 シアトル支店

THE SUMITOMO BANK OF SEATTLE
802 3rd Ave., Seattle, Wash.
シアトル住友銀行
定期預金 六ケ月以上年三分五厘
特別定期（十ケ年賃替不要）年三分五厘
貯蓄預金 年三分
月掛貯金 年四分強
米金預金
日本向定期爲替手形六ケ月以上年四分二厘
日本向送金手形、郷里送金は左記のローヤル銀行支店にて御取次致しますから精々御利用下さい
晩香坂 イーストミンスター、ステヴストン、ニューウエストミンスター、マーボール、ラドナー、カムバランド、ヴイクトリア等

THE ROYAL BANK OF CANADA
East End Branch
Vancouver, B. C.
預金はローヤルで
當行が加奈陀に於て最大最强の銀行である事が既に皆樣の御承知の事と存じます、ビーシー州内に於ても五十餘の支店があり支店のない地方の方々は手紙の便で取引して居られます
外國爲替賣買
世界の各大都市には支店或は代理店を設け全世界に亘つて活動して居ります殊に日本人諸君の爲めには日本の大銀行と取引關係を結び送金の迅速、確實、其他相場に就ては細心の注意を拂つて居ります
何卒ローヤル銀行を御利用下さい
メーシー及ヘスティングス街角
電話シーモア四九〇六

SUN LIFE OF CANADA
加奈陀サン生命保險會社
一九三一年度末に於ける總保險契約額（純）
參拾億餘弗
一九三一年度一ケ年間の新保險契約額
五億餘弗
一九三一年四月一日以後加入の分には滿五ケ年目に特別配當を支拂ます
日本各地に 支店 及び 代理店 あり
300 E. Cordova St., Vancouver, B. C.
電話バンクーバー五五九九 及 四六九七アール
代理店 中野保險
主任 中野庄輔
古松 伊澤 岡田 小林 加藤 渡邊 大橋 横濱
山村 末記 幹一郎 成一 宗一郎 順次郎 三太郎 熊方 文 貞二 英之 俊

SAVINGS WILL LEAD TO PROSPERITY
金壹弗以上御預入の方には此貯金箱を御貸申上ます

貯蓄預金
當座預金
日本送金
家屋 火災保險
家財 自動車保險
晩香坂市パウエル街三九八
日本合同貯蓄會社
電話バンクーバー四〇〇
右確實御便利に御取扱致候間多少に不拘御用命の程願上候
JAPAN AND CANADA TRUST SAVINGS CO.
P. O. Drawer 130 398 Powell Street
Vancouver, B. C.

現在の狀況に鑑み當社は左の共同生命保險を推奬します
▲御夫婦御一緒に ▲兄弟又は姉妹御一緒に
▲親友御一緒に ▲共同事業經營者御一緒に
一つの保險料で二人生命に對し契約金額を保證します——保險料の節約時節柄適應
委細は電話又は書面にて左記に御照會下さい
モナーク生命保險會社
日本人部主任 後藤金平
晩市ローヤルビルディング五三〇
電話シーモア四七四一 住宅ハイランド七七〇ワイ

五月人形大賣出し
スツカリ店内に陳列して居ります 御來店下さい
尚武ノ國日本
武士道ノ日本
祖國の良い處を永く保存しませう
皆樣の
古屋商店
電話シーモア貳九參參
西ヘスティングス街四六

純情綺談（四）

鬼頭恭二

さて弟は温つたんです。これで自分の力の試驗の時間には、どうせい出て來るものはあるまいとね。なにがさてあんな頭來になつてしまつたんだから、いはんや當の仇敵である彼の試驗なんか受けてやらうなんて音信不通の生徒は、やはり一人もあまいと考へたんです。ね。正し、かくなるうへは自分も男だ、なに畜、むしやれの小猫達に爪を立てられて引つ込んでゐられるものか、出て來ないならこちらにも考へがある、かたつぱしからぜーをくつ、けちやはうと、悟を決めて、試驗場へ出かけて見たんですよ。

どころがです、外なことには彼女達はみんなむ行儀よくすましたの顔でならんでゐる。はゝん？　と弟は思ひつたんですが、さてはわが威に恐れを生じたと見ゐる、と信じてしまつた。なんといつたつて剛きもの上流の者は女なりである。はじめ閻魔の如く終り處女の如しとはよくもいひつるものかな、時、全面で行つたのであらうと一ぺんに良い氣持になつたんですね。ふとなしくしてゐれば何もいふことはない。問題を出して見ると彼女達はこの間どはうつて變つた真剣さで眞面目になつて考へ込んでゐる樣子だから、まず〜弟は満足させられてしまつたんです。

で、かうなると却つて彼女達がしほらしくも見ゆて來る。なんにぞこころにぬて何かしきりに小首をかしげてゐるN子の横顔は、なかなかでも、可憐である。むつと見てゐると、やはり思ひついたやうに目を輝かして大急ぎでペンを運ばせてゐる樣子なんかしみ〜と、貴に、愛しく、危かに、感じられるんですね。わいこれは少し問題がむつかし過ぎたかしら？　教へが三分の一、といふ具合で、五六枚見て行つたあとでやうやく全部の問題の解答が出揃ふことになつたなしかもですな、その解答たるや極めて面妖不思議千万なるものであるから、弟は顔倒されて面白しらしい成績であつてくれ、君のうわあいつ！　と喚聲をあげると、かいちにかいちに、と體操をはじめて、その次の瞬間には寝椅の上に飛び上つて、シーツと枕を急速に天井に投げあげてゐたですな。それからめちや〜な唄を歌つて、すぐに理髪へ飛んで行つたんです。N子の成績？　勿論、そんな可愛い心配はどこにぞこへ吹き飛んぢやつたですよ。弟も案外爽かな存在ぢやありませんか？（終）

×　×

彼女達にとつては試驗なんてものよりは、君のひきかたのほうがよつぽど、むつかしい問題であるに違ひないんですが、何がさて相手のやう不人間である弟のことだから、そんなことは悪にも考へないで、ぐりもト手がだいぶ崩り込んでゐる樣子なので、氣が氣でない。一生懸命に氣をもんでゐるうちに時間が來て、彼女達は憮然と退場する。みん赤い顔をしさいらしく寄せあたり小さな唇をきりゝつと結んだりしてゐる。N子はと見ると、それでもやうやく満足がいつたらしく、落ちついた表情で答案の提出に來て、その時、ちよつと、弟の顔を見上げて、につこと笑つたのが、大へん美しくぞうやら氣のせゐか、けふは、殊さへも、含んでゐるように見ゐたので、弟は一ぺんに、體中で嬉しがつちやつたんです。

生徒は想ひのほか著直で、どうやら一大難局であるはずの問題も難にすんだし、弟は早々集まつた答案をたばねてアパート（歸つたんです、はじめて「先生」として試驗をやつたんだから、どうも、嬉しいような淋らしいような氣がしないでもない。だがまて、先生といふものはそんなに落着きがないようではいかん。なるたけ面倒くささうな顔つきで、ふんふん小言を言はせて測べて行くべきであらう。で、弟は、まづたばこをつけて、なるたけうるささうな表情をして見てから、答案を繰つて行つた。ところが面食つたことには、最初の第一問題の半分が答へてある者けで、その次のは第三問題が半分、次には第二問題が三分の一、といふ具合で、五六枚見て行つたあとでやうやく全部の問題の解答が出揃ふことになつたなしかもですな、その解答たるや極めて面妖不思議千万なるものであるから、弟は顔倒されて面白しらしい成績であつてくれ、君のです。

×　×

しかし、見る〜うちに弟は心配になつて來たんです。N子はどうだらう？　これらをもつてそれを判ずるに、彼女もまたこれら恐るべき閨秀作家の才能以上には出で能はざるものではあるまいか？　さうとしたら、どうしよう？　N子に、僕は如何なるみじめなークを生上しなければならなくなるか？　それは彼女自身に對して、否、彼女の戀人をもつて任ずる自分自身に對する絶大なる侮辱である！

弟は非常な勢で跳ね起きるといそがしげな手つきでN子の答案を探しはじめたんです。

わつた！　さて、と。第一問題は如何？　第二問題は出來てゐるかしら？　いや〜！　弟の出した試驗問題は、かくも惱ましくも悩ましき解答を要求しなかつたはずである！

ねゝ、ねゝ、先生！　あたしとても胸がどき〜して、答案なんかとても書いちやゐられないの。

はんたうに、今といふ今、先生にこの心手紙をさしあげるのかと思ふと、嬉しくつて、心臓がはち切れさうになつて、金魚鉢に猫が飛び込むどころぢやないのよ！

ねゝ、ねゝ、先生！　あたしが今、どんなことを思つてゐるか、御存知？　わかりぢやないわね、先生は大變冷さうなお方だから。だけどあたしは失望しない。熱烈者報を持つてゐるのよ！　あたしは思ふ、もしも先生が男性であるのなら、よろしくN子を恍惚とさせるべきなり、と。めちや〜に騒はずべくゐられねばならない、と。

あゝ、ほんたうに今日は、いゝお天氣！

おてんとさまは、あたしの心のように、もゆてる！

今夜、P——の丘の上の池へ九時ごろいらつしやらない？　池の中へ、それから、小石をひとつ、ぽうり込んで下さらない？　それが、もち、合圖！　あゝ、そのとき！　今夜はお月樣はまん丸く冴えてるはずだし、池のきんとの答案は靜かであまあい、はずだし、するでしよ？　おわかりになつて？　はゝゝゝ　さよなら。

「うむ！」

弟はまづ最初の瞬間、恐ろしいめまひを感じたです。次の瞬間には彼は逆立ちしてゐた。それから

バウエル街三三八
加藤靴店
電話シーモア八六一九
住宅　東カドバ街七九一
ハイ九二七エッキス

コロンビアマッチ
を御使用あれ、上等の最高な木目の木で造られ、頭部は固く附着してゐますから外のマッチの樣に飛んでしまふ樣な事はありません、火附が好く充分満足を得られます
家庭サイズ四百本入
ポケットサイズ五十本入
加奈陀製
晩市及ヴイクトリア
スミスデビッドソン
エンド　ライト　會社
SMITH DAVIDSON & WRIGHT, LIMITED

晩市アポッツ街四五ロータスホテル内　電話シーモア四九七〇
ミッション電話一三七
Mission—Haney—Vancouver Stage

◈端午御節句のお人形が着きました
一、庭狩加藤
一、雛飾鐘引
一、兜島高徳
一、豊太公
一、金太郎寶引
一、同　馬乘
一、勝山鋼打
一、同　饗美
其他いろ〜澤山
一、日清金時鯉持
一、同　熊踏
一、同　兜持
一、鎧一揃
一、五本立
一、七本立
一、三寶
一、太刀、左右揃
▲本年は大安價にて
御願ひ致します
バウエル街二六九
香村商店
電話ドグラス九二
269 Powell St.

晩市ブリンセス街二二五ユレカルーム三階第一號室
助産婦　高橋喜志子
電話ハイ三四九九エル
不在中はハイ一八八二

バウエル街二〇三
助産婦　田邊よし子
電話ダグラス一六八
不在の際はシーモア七三一六

バウエル街三一六
ライオンルーム
助産婦　渡邊糸子
電話ダグ四六七二アール

バウエル街二一六
事務所　電話ドグラス五五六八
工場　第四街一六〇
電話フェア一一二
大倉洗濯所

生菓子
カステラ
晩市バウエル街三九二
仕よし
電話シー四四七五

白人專門職紹介並に通譯
其他代理業一切
バウエル街二四五
電話ドグ五五八八
自宅ハイ一三五五エル
濱岸事務所

東カドバ街四三八
富士
石原明之助
電話ハイ壹壹壹

和洋御菓子
晩市バウエル街二三五
横山菓子店
電話シー六九四一

和洋雑貨食料品
漁船金具一切
ボートエレントン郵編二七
亀田商店
P. O. Box 27
Port Essington, B. C.

世評の高き
グッドイアータイヤ
其外自動車附屬品一切大勉强で御用命に應じます
邦人唯一のグッドイアータイヤ
特約代理店
晩市アレキサンダー街ゴーア街角
日本オートト
電話ダグラス二八九九

GENERAL MOTORS
GMC
GENERAL MOTORS PRODUCTS OF CANADA LIMITED
• • GMC TRUCKS DIVISION • •
1200 W Georgia St. Vancouver B.C.
Phone Seymour 2348

無故障と使用上の驚嘆的なはゼネラルモーターズ
本人多くのゼネラルモーターズ
ツク所有者の賞する所で推奨あります
其名と商標は世界最大の公正な取引の製造所と其價値の保證であります

汽罐製造及修繕
電氣ウエルデング諸般冶仕事
タンク煙筒類見積をいたします
アレキサンダー街七五〇
ハイ九三五夜ケリー七〇五アール
Patterson Boiler Works

ロバートソン
ピュアリテー
ブレード
The Builder of Man
人体構成の素です
有名なロバートソンケーキやクーキーと同じ製造所です
そのベルベットの如きキメ合やクリミーのナツトの風味は確に皆樣の御滿足を得る事と信じます
早速御試食下さい
注文は迅速にお送り致します
Robertson's Bakeries

先傳來名灸
男女諸病切
丹に骨つぎ筋違ひ
小供のカンの灸
晩市バウエル街六一七
鎌倉
電話ハイ三〇六八ワイ

バウエル街一三五五
炭薪
POWELL WOOD
ドンライハ 3927
555 Powell Street
電話ハイ三九二七
夜間ハイ一四四四アール

ニューオブンナイズト
コークスは
火力强大で
直ぐ强烈な
熱を起し
平均せる熱を
保ちます
煤も煙もなく
灰も少量です
然も價格低廉で不滿足の時は代價返却の保證付です
バウエル街二一三
速水薪炭商會
電話シーモア四一二一
HAYAMI WOOD & COAL
PHONE SEY. 4121
NEW Ovenized COKE

五月人形大賣出
可愛い
お坊チヤンの
お節句に
勇ましい　金太郎
武々しい　武者人形
其の他　道具類多數
年毎に考案と改良を加へし新品多量着荷致しました
体裁が良くて
價格の低廉なる事は
獨り弊店の誇りでありまして
毎年大好評を蒙つて居ます
値段書御申越次第送附致します
何卒本年も是非弊店へ御下命の程願上ます
雜貨食料品商
前川商店
バウエル街三六九
電話ダグ九八一

助産婦案内

GENERAL MOTORS PRODUCTS OF CANADA LIMITED
• • GMC TRUCKS DIVISION • •
1200 W Georgia St. Vancouver B.C.
Phone Seymour 2348

無故障と使用上の驚嘆的なはゼネラルモーターズ
本人多くのゼネラルモーターズ
ツク所有者の賞する所で推奨あります
其名と商標は世界最大の公正な取引の製造所と其價値の保證であります

汽罐製造及修繕
電氣ウエルデング諸般冶仕事
タンク煙筒類見積をいたします
アレキサンダー街七五〇
ハイ九三五夜ケリー七〇五アール
Patterson Boiler Works

ロバートソン
ピュアリテー
ブレード
The Builder of Man
人体構成の素です
有名なロバートソンケーキやクーキーと同じ製造所です
そのベルベットの如きキメ合やクリミーのナツトの風味は確に皆樣の御滿足を得る事と信じます
早速御試食下さい
注文は迅速にお送り致します
Robertson's Bakeries

先傳來名灸
男女諸病切
丹に骨つぎ筋違ひ
小供のカンの灸
晩市バウエル街六一七
鎌倉
電話ハイ三〇六八ワイ

バウエル街一三五五
炭薪
POWELL WOOD
ドンライハ 3927
555 Powell Street
電話ハイ三九二七
夜間ハイ一四四四アール

ニューオブンナイズト
コークスは
火力强大で
直ぐ强烈な
熱を起し
平均せる熱を
保ちます
煤も煙もなく
灰も少量です
然も價格低廉で不滿足の時は代價返却の保證付です
バウエル街二一三
速水薪炭商會
電話シーモア四一二一
HAYAMI WOOD & COAL
PHONE SEY. 4121
NEW Ovenized COKE

五月人形大賣出
可愛い
お坊チヤンの
お節句に
勇ましい　金太郎
武々しい　武者人形
其の他　道具類多數
年毎に考案と改良を加へし新品多量着荷致しました
体裁が良くて
價格の低廉なる事は
獨り弊店の誇りでありまして
毎年大好評を蒙つて居ます
値段書御申越次第送附致します
何卒本年も是非弊店へ御下命の程願上ます
雜貨食料品商
前川商店
バウエル街三六九
電話ダグ九八一

助産婦案内

CHOP SUEY
ASAHI
TRINITY　1723
大衆的支那御料理
出前迅速丁寧
大宴會歓迎
朝日チヤプスイ
晩市バウエル街三五八
電話ツリニチー一七二三

荷物運搬は凡て確實
親切勉强で好評な
運送社へ
バウエル街四六三
電話ハイ一五六六

イースター週ビーコン劇場
映畫始つて以來の最もエキサイテングな最もセンセーショナルな
『ザ　ビツグ　ケージ』
世界的有名な猛獣使ひ實寫入
クライド・ビーテー主演
アニタ・ペーヂ、アンデー・デービン
レーモンド・ハットン外スター總出
御覽下さい！世界第一人者である猛獣使が如何なる危險を冒しながら獅子や虎を慣らすか、そしてサーカス内に於ける人情劇（總てトーキー）野蠻な映畫ではありません猛烈な野獣を使つたほんとうのサーカス映畫
四月十四日（金曜日）より入場料
午前十一時より六時迄　十五仙
午後六時より廿五仙
子供はいつでも十仙
西ヘスチングス街キャロル街近く
ビーコン劇場

▲鶴亀印白味噌
特約一手販賣
晩倉城市バウエル街三三七
蛭崎商店
電話ドグラス九九一

Fuji Chop Suey
近代味覺に
美味しいお料理
設備とサービスの完全を期し安價を以て各位の御滿足を得べく努力いたして居ります　ぜヒ　どうぞ——
皆樣の社交場　南京料理
富士
出前迅速ツリニチ四八二二

N.Y.K.
1404 - 4th Ave., Seattle, Wn.
郵船案内
（船名）　（入港）　（出帆）
氷川丸　四月廿二日
日枝丸　四月廿四日　五月六日
平安丸　五月十三日　五月廿五日
横濱迄運賃和食六十弗（當日正午出帆）
梅、櫻、花咲く祖國の御助問には食事、寝具、御手荷物取扱等の改善されました母國船、郵船の新船御愛用を願ひます
日本郵船會社シアトル支店
代理店　晩市　B. W. Greer & Son Ltd.
蔡市　Great Northern Railway

婦人家庭

食べ物の好き嫌ひ
偏食の荒療治

我儘といふ事の心理的解剖

（東大心理研究室）　望月　衛

子を持つ親は子供の食物の好き嫌ひほど悩まされることはないであらう、今迄幼兒の食慾不進や偏食は殆んど無關心の取扱ひを受けてゐたけれども、これは醫者が指摘する様に心理學的問題として取扱はれるやうになつて來た。食物の好き嫌ひは子供の「我儘」が原因であるといふ事が中心となり、この研究が完成したならば好き嫌ひの治療も出來るだらう、この意志を生ぜしめる方法といふのは澤山あらう。たとへば服藥の場合なら「これを服まなくては自分の命が保たれぬ」と眞に感するとき、藥と思はれぬ程に他の食物の恰好をさせたり、子供でいふならば、綺麗な食器に入れてやつたりする事等がある。また非常に英雄を尊敬する子供だつたら「偉くなれる」といつてのませることも有効である、併しこれ等の方法は誰に云つても必ず奏効するといふのでなくてその子供の氣質を未當に理解した上でなくてはならぬ。母親は子供に關する最大の理解者であるに拘らず吾々の眼には非常に不器用に見える

◇

又吾々は牛を見ても食慾はおこらないが牛肉を見ると食慾をおこす之は二つが心理的に全く別のものであるからである、子供の場合にはこの二つがまだ明確に分れてゐないからであるから、即ち習慣に往々奇妙に見ゐるのである。このことに母親は注意して子供を取扱はれたいものだ、さすれば子供の偏食を避け營養上にも利する處が多からう

◇結婚費八圓也

◇一ヶ月の生活費は九十錢

内訳は結婚費二圓、家賃九十錢、雜費五圓十錢であつた、何ど生活費の如き簡單ではなかつたらうか

◇

好き嫌ひは子供ばかりにあるとは云ふ人々は胸に手を當てゝ考へてみるが宜い。大人は他人から勧誘されれば事が多く、殊に母親は自分で攝生を考へ「料理する立場にあるから自分の好まないものは勝にのせると主張する際卸の考へは正當であるけれども「好き嫌ひを治すには其の我儘を治せばよい」と云つただけでは親達はどうしてよいのかわからない。その我儘といふものは、一體子供にどうして起るものか、一體子供にどうして起るかといふ事を實際の場合について心理學的に考へてみたい

◇

今回の遠征で直接に感じたことは日本選手が外人のそれに比して身長も体重に非常に差異があることである、吾々の平均身長は五呎六吋であるに對し米人は六呎以上となつてゐる、体重も吾々の百五十ポンドがアメリカのチームは百八十ポンドになつてゐる、此大きなハンデキャップを補ふにはそれだけ技術的の研究を要する、日本の各大學の身長の高いものばかりの選手を揃へてチームを組織してアメリカに遠征すれば互角の勝負が出來ると思ふ

◇

吾々のチームは先年アメリカに遠征した早大チームに比して身長も体重も劣つてゐたが、まあ成績は遜らか良かつた方だらう、米國の最強チーム、ミシガン・ステーツカレッヂには及ばず立たず七十對廿九の戰跡で惨敗した、尤も日本人チームとは十三回も戰つたが二回しか負けなかつた

◇

昨年末からアメリカ遠征中の明治大學籠球部チームの副監督鈴木東君は一行とホノルルで別れ一足先に三月廿七日午後九時ホノルルから横濱入港の日本郵船秩父丸で帰朝した氏は語る

◇

昨年十二月十七日シャトルに上陸以來中西部から南部のロサンゼルスまで遠征を試みたが成績は決して芳しいものではなく、米國本土の戰績は試合廿六回に十二勝廿四敗であつた、技術的には學ぶ點が多かつたがコーチや審判法に就ては大して得る所はなかつた、それといふのは三年前に來朝した名コーチ、クイグレー氏に就て學ぶべけは學んで置いたからであらう

◇

籠球發明者とカンサス大學チーム部長ネン・スミス博士、同大學のアーレン博士、ウイスコンシン大學のミンウエル博士等籠球の最高權威者と親しく面會し種々指導を受ける機會があつたのは何よりの收穫であつた

日本の籠球軍

米國へ遠征して負けた原因は身長と体重の相違

凍つた野菜は
榮養價値が落ちない

全く理想の貯藏法

「冷藏」の方はビタミンを失ふ

凍結した野菜を煮ると茶の部分はいとも美味な味、なほ球根はぐちやくしに成つて味も香りも殆ど食用にたへない位であるがこれに對し最近理研科學廠技師小山榮二氏は、攝氏一〇〇度の熱湯中に凍結した野菜を凍結した野菜にあつては、などへば放り込んで煮たところ色も味も香も新鮮なほどで同樣で全く變化のなかつたが冷藏はうれん草にあつてはこれに反して著しく全くビタミンの量が壞されてゐることを發見した、そこでこの結果によると食品は冷藏よりも金く凍らせてしまつた方がビタミン損失する上からいつても適當であるばかりでなく、かつ貯藏期間が長いので、この點からいつても有利である事が立證された、同氏は引續き凍結野菜について細菌學的の研究を行つてゐる

◇

そこで今度はその榮養價値についてこれに對し最近理研科學廠技師小山榮二氏は、攝氏一〇〇度の熱湯中に凍結した野菜を凍結したものとの比較研究をしたところ放り込んで煮たところ色も味も香も新鮮なほどで同樣で全く變化のなかつたが冷藏はうれん草にあつては全く有されてゐるビタミン・シーの量には新鮮なほど多く含有してゐるトマトを原料とする製劑を研究中であつたがこれまた最近大根に對して十七倍はうれん草に對しては七、八倍もビタミン・シーを多く含有してゐるトマト粉の採取を實驗中であつたがこれまた最近、大根に對しては十七倍も多くビタミン・シーを含有してゐる粉末をつくり出した

◇

ビタミンのエー、ビーの製劑はすでに世に出てそれらの缺乏に對し特効藥となつてゐるがシーだけはまだなかつたもので、これは壞血病によい譯である

◇

また同氏はビタミン・シーを最も

傑作讀切り大長篇!!
新田大草紙
大忠臣新田義貞の擧兵、隱密の大活躍、美女の悲戀等大場面は次々に宛ら繪卷物の如く展開！迫も面白い!!
大佛次郎

恋愛小説　蒼眸黑眸
四人の若き男女の深刻な戀愛葛藤！一讀感嘆する巨匠の傑作！
菊池寛

時代小説　伊達事変
六十五萬石伊達家大動の史實小說！史實熟士奚女入亂！迫も面白い
白井喬二

特輯　笑ひの探檢隊
面白さ可笑しさ何と言つても天下一！
大海軍の無軌道船長…田河水泡

大増頁　特別讀物
面白痛快傑作選
▲現代小說　晴曇…久米正雄
▲西洋講談　愛の復讐…天狗太郎
▲新作落語　秋田蕗　譽れの饗宴…大島伯鶴
▲講談　日本一の飯炊…大河内翠山
▲落語　思ひつめた男…桂文治
▲滑稽小說　虚實混線珍婚記…益田市
▲喜劇　浮れ浮世かるた…浮世亭多若樓

幕末巷談　風流活人劍
野村胡堂先生作
繼ぐて江戸開闢の際、幕末の捕方、妖艶の美女、美少女等が入亂れて大活躍、無類の面白さ！

米國太平洋艦隊
見よ米海軍の對日策戰！之ぞ全同胞必讀の問題篇！
東亞の風雲愈々急を告げ太平洋に暗雲漂る！東亞評論家が具に研究した米國太平洋艦隊全國等と作戰見よ！
平田晋策

▲美男俠客　すてゝり勘兵衛…村上浪六
▲戀愛小說　薔薇色の道…中村武羅夫
▲長篇小說　地に爪跡を殘すもの…佐々木邦
▲現代小說　善は滅びず…佐藤紅緑

大増頁　特別號　五月號出づ

▲現代小說　ダイヤを落した女…正木不如丘
▲維新志士　森五六郎…三上於菟吉
▲時代小說　霞む峠ざんげ猿…子母澤寛
▲戀愛小說　東京哀歌…加藤武雄

滿洲事變　事實哀話
あゝ悲壯、あゝ可憐！
洲の曠野に花と散つた若き竹中少尉と、可憐な一女性の悲しく清き戀！見よ愛人の遺骨に泣く少女の姿、あゝ涙！
長田幹彦

あゝ
萎れる花束

定價五十錢（送料二十錢）
大日本雄辯會講談社發行
東京市本郷區駒込坂下町八番地

薪炭
マーリン
薪炭會社
電話ハイ五六〇五
住宅ハイ三七二七アール

今回ビッドウエル造船所を讓受け新經營の下に記の通り改名し營業する事に相成候に付何卒倍前御引立の程伏して奉希上候
晩市ビッドウエル街埠頭
ユニオン造船所
電話ツリニチ一三〇一

洋服裁縫　クリーニング
直し物は特別大勉强にて可仕候
晩市パウエル街三九七
齋藤洋服店
電話シーモア三八四三

マサーチ並に電氣治療
パウエル街三九一（かみなり内）
鈴木開造
電話ダグラス四七八八アール
シーモア三七九〇ソイ

神力無双術　擦療治
守屋式靈熱浸透療法
男女諸病一切
パウエル街三九一第三、四號室
得業士牛島治療院
電話シーモア五八五一
不在中はドグ四五六三アール

各種ケーキ類
特に日本人向きに調製致します
洋菓子類一切製造
晩市内は多少に拘らず配達します
パウエル街三四二
パウエルベーカリー
市田
電話ダグラス五五三一
自宅アーボール六〇七エル

上等薪炭
TYEE WOOD & COAL LTD
電話ハイ一三八三
夜間ハイランド六一六七
パウエル街二九七
タイー薪炭商會

支那又も内亂

南京と廣東の兩派が再び抗爭を開始

廣東初め五省が西南聯盟を結成

（上海通信）蔣介石を主班とする支那中央政府は今やその對外方針の曖昧なる大勢力として強化されつゝあるが、その内部の動搖は遂に保安會議において表面化せんとして遂に保安會議において表面化せんとして遂に保安會議において表面化せんとして

東京特電

ギヤソリンの代りに本炭を用ゐる

自動車新燃料の研究

商工省で試驗して大成功

商工省では昨年來自動車用としてギヤソリンの代りに木炭を使用する研究に着手し京大自動車研究所で實驗を行ひつゝあつたが此の頃漸く確信を得たので十九日御用日間から商工省で木炭使用自動車の試運轉を行ひ大成功を收めた、燃料費はガソリンに比して約四分の一で濟むと

國際無線の寫眞電送

料金は無線電話と同じで

國際無線電信電話會社では國際無線寫眞電送を決定し最近逓信省に出願した從來の相場は同じくロンドン、ニューヨーク、パリ、上海、バソイ、朝鮮で料金は電話の通信料金と同じで國際文化の交換に貢獻する

勞働團体の愛國獻金

事變以來四十二萬圓

滿洲事變以來勞働團体や農民團体等の從來は除名團に軍用慰問袋の贈呈や義捐金の寄附に大盡せなつてゐるが、此の頃は最近益々著しく事變以來十八日迄の慰問袋は四十二萬七千六百餘個、義捐金は一般人の八百七十九件に對し九十三件といふ著時らしい數に達して居る

變つた日本を見てまた歸任する

今朝着晩の德川公使

日本人歸化問題に就て語る

「日本人歸化問題は日本側から說明して貰ふ筈になつてゐるが、國際聯盟に出席して顧後、聯盟の留守中の事務に當はれて居る爲め未だ詳細を知らない、私が歸任するに當り『私が幼い時最も好んだお伽噺はハンス・クリスチャン・アンダーソンでした、私はこのアダムソンを生んだ土地を敬慕すること久しく遂に一九三一年にこの夢を實現しました』デンマークといふ國の共濟制度に依る農作品のマーケッティングや教育、地方自治制度には我々アメリカ人として學ぶ點が多く私はこの方面で些かお國のために盡したいと存じます」と語つてゐる

◇

デンマークの或る新聞は「デンマークの公使として、この婦人の友達以外に誰に適任性があるか」と歡迎してゐるといふ

コロンタイ夫人表彰

世界最初の婦人公使

スウエーデン國ストックホルム昨日の發電によると同國駐劄のロシア公使アレキサンドラ・コロンタイ夫人は多年の功勞を認められ「レニン章」を授與された

右の「レニン章」授與は第二十回インターナショナル婦人日祝賀式がモスコーで擧行された時發表されたものなさうで、同時に「レニン章」を授けられた婦人十一名、外に勞働婦人で「赤旗章」を授けられた人が十七人あつたさうである

◇

ソビエット・ロシアの有名なコロンタイ夫人と共に世界には二番目の婦人公使であるが、夫人は昨一ケ月國務省で「外交學」を專修した上デンマーク（赴任すは一前に御役にも立たなので留君からも種々の御賛辭も頂物戴らなく思ふ事もあるかも知れないが仕事に自信を見渡すと兩國の親善は益其度を加へ今後愈密接になると信ぜらるゝのであつて、例へば滿洲事變の知きに對しても個人々々又は言論界に於ける個々の議論は別として一般には他の或諸國に比して最も好く日本の立場を諒解されて居る、佛蘭西の國際聯盟に於る態度の如きも大体に於て其事實を裏付してゐると思ふ、是れは諸君や我に國に從事する事である、殊に地方的にビーシー州の如きは在留民の數も多く幾々の事件が發生しても是は地方的に解決する事であつて、それが折角申上げられた光榮ある日本側係を傷けるべきでない、今度は久々で日本へ歸つて朝倉陀の狀態、在留民諸君の御樣子も各方面に報告し談話し同時に日本の幾多變れる狀態を親しく見聞して政府の都合さへ宜しくは成るべく早く朝倉陀へ歸及ばず乍ら微力を盡す考へである、その上は其だ不充分乍ら從來通り一生懸命に働く考へであるから在留民諸君から同情ある御指示を御願したいと思ふ用務に當つて微力乍ら一言申上げます」

公使の令孃

豊子さん語る

獨逸公使令孃豊子さんは今朝ブライベートのカレッヂのホルム・ウードに通學しました、レギヤラー・コースでなく英語の會話を稽古し新料を修長が選んで下さつたので其の方も勉强致に甘樂、英語を習ひました、デビツは昨年十一月末しましたが是は旅行の疲れも見せず快活げに語る

「最初英語を勉强の爲めブライベートのカレッヂのホルム・ウードに通學しました、レギヤラー・コースでなく英語の會話を稽古し新料を修長が選んで下さつたので其の方も勉强致に甘樂、英語を習ひました、デビツは昨年十一月末しましたが是

失業者を一掃

一萬二千人に仕事口ある

州政府の見込み

ビーシー州では失業救濟にはやうとしないにしても、今夏中には獨身失業者を無くさうとしてゐるが本紙でも度々報道してゐる通りビーシー州の製材業の活況で最近數週間内に千餘名の失業者がキャンプ又は製材所に就働し始め、夏の末までには一萬乃至一萬二千人の失業者が仕事口を得るによい見込であると州政府では言つてゐる

◇

ビーシー材の賣れ行は各方面市場中にも平原州及び支那方面に增加し、今年二月の船舶に依る沿岸の輸出高は（單位千呎）

ビーシー州	三一、三三八
ワシントン州	二一、〇〇〇
オレゴン州	三一、〇〇〇

でビーシー州が首位を占めてゐる

失業者用のミルク

一割引に協定

當市失業救濟委員會では昨日失業救濟ミルク販賣値を一クオート七仙と決定、生産者は市委員會に五分引の九仙を要求してゐたものであるが遂に救濟費補助の意味で一割引の七仙を受諾し四月十五日より有効となつた、救濟所長ボーンの報告によると救濟者に給與する一ケ月のミルク量は二十七萬五千クオートで七仙にしてもミルク値引上げ前に比べれば市支出は三千七百弗の增加であると

ビーヤ値下實行

五月一日頃から

二十五仙の酒の新パーミットは昨日から各政府酒販賣店で一齊に發賣されたが豫想に反して買手も殺到すると云ふはでもなく寧ろ酒賣店の方では幾分手持無沙汰の体であつたさうだ、パーミットの是非必要な人は既に二弗のパーミットを持つてゐる爲だらうと云はれてゐる

◇

尙ほポツトル・ビーヤの値下げは五月一日頃から實行する筈で目下準備を急いでゐるが晩香坡、ビクトリア及び沿岸附近では一ダース一弗七十五仙、空罎を返せば廿五仙返還、即ち正味一弗五十仙賣り、となる筈、奥地遠方は運賃等の關係で幾分高く賣るらしい、若しビーヤ・バーラーからポツトル・ビーヤを買つて家に持歸るやうになれば是非パーミットが要ることになつてくる

米國でも婦人を公使に任命す

デンマークへオーウエン夫人

世界で是れが二番目

ルーズヴエルト大統領の一切合財新規蒔直し政策はフランシス・パーキンス夫人の勞働長官任命となり玆に「マダム・セクレタリー」なる新敬稱を生んだが、今度は故ブライアン國務長官の令孃であるルス・ブライアン・オーウエン夫人のデンマーク公使新任に依つて玆に「マダム・ミニスター」の新稱號を生むに至つた

◇

ソビエット・ロシアの有名なコロンタイ夫人と共に世界には二番目の婦人公使であるが、夫人は昨一ケ月國務省で「外交學」を專修した上デンマーク（赴任す

米國驅逐艦の洋上給油演習

燃料油を積み込み練習をやつてゐる

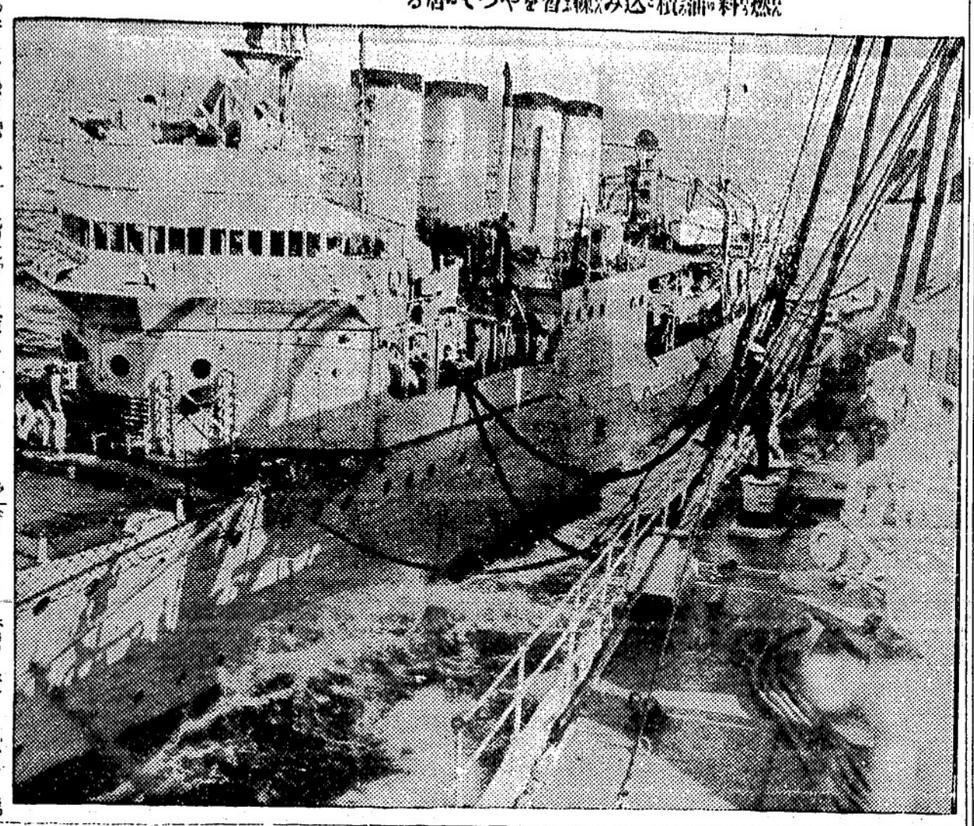

株も物價も奔騰

インフレで米國大景氣

米國もインフレーション景氣で本日物價は上向きとなり、諸株は同時に最高五ポイントも暴騰、外國の對米爲替相場もピンと上り、ニューヨークに於ける英貨磅は本日三弗六十仙を呼んだ、小麥相場はシカゴが三仙、ウイニペッグが一仙四分の一高となり銀なども二仙の高値、ルーズヴエルト大統領のインフレーション政策で何も彼もチリ〳〵上つて來た

米國でいよ〳〵金輸出禁止

大統領は本日米國の金輸出禁止令を發し事實上米國の世界市場に於ける金本位を停止し、大藏長官ウーチンは全國十二聯邦準備銀行頭取と本日會見し銀行貯蓄中の五十億弗流通を協定しまた開店に至らぬ銀行の開業を促進せしめ以て現金の流通額膨脹に資する事になつた、此のインフレーション政策により米國貨の相場はロンドン、パ

競馬富クジ

法案握り潰し

（オタワ十九日）上院を通過し下院上程中だつた病院補助競馬富クジ案は反對者が相當に多く遂に本日の議會では七十八對十五票の差で同案討議保留と言ふ形式を以て同案を握り潰して了つた

◉大和ハーモニカ合奏團　來る廿一日午後七時半から日本人ホール前に於て集會する事になつて居る

本紙市内購讀料は配達ボーイに印刷の御注文並に集金は係りのものが致して居りますが、凡て御不審の點相違又は配達洩れのありました場合は日曜休日の外は毎日朝八時より午後六時迄に御電話なり御來社の上篤と話し下さい尙午後七時以後はハイランド三八三〇アール岩崎迄お電話下さい

大陸日報社營業部

◉葬儀　元當市に在り現在ムースジョー に齒科技工所を經營する福島駿出身中島秀雄氏夫人は同地にて先般死去、遺骸は明朝九時シービー列車にて當地着、午後四時より當市火葬場に於て友人が集まり山田救世軍大尉司式の下に葬儀を執行する由

▼營業案内▲

◉時節柄現金主義をモットーとしてタキシー料金現金にて支拂ひの方へは電氣ホヤ引換券を進呈致します

晩市日本人タキシー

ミカド　タキシー　ドグラス二八二八

名　畑　タキシー　ハイランド七六五

オービー　タキシー　シーモア三九三八

ショワ　タキシー　シーモア三五二八

高　田　タキシー　ドグラス八三六

ヤ　マ　タキシー　シーモア一四一四　ダグラス九五

◉東京特電　本日は第八面にも掲載してあります

ラジオ

本年度鑑札はヤマタキシーにあります

廣告

來る廿二日（土曜日）午前十時ステプストン團体ホールに於て本團体第三十四回定期總會を開催します此段廣告致します　四月十九日　ステプストン漁業慈善團体

御禮廣告

御地滯在中は一方ならぬ御親情に預り候段各位に對し逐一御挨拶可申上筈に候も歸晩早々用務多忙を極め居り乍翠儀紙上を以て玆に厚く御禮申述候　四月十八日　晩市　森井悅次

北方一般諸兄

家屋

改築の節は多年の經驗ある弊社へ是非御相談下さい（仕事保證付）　バウエル街三〇一大正堂内　サースウエル　電話シーモア五五

今回新に左記でタキシーを開業致しました御引立を願上ます

オーケータキシ

西第二街一六七七　電話ベヒユ八一三三エル

花束、花輪

結婚及葬式用花束、花輪類安價丁寧且つ迅速に調製御注文次第お屆け致します　晩市ユー街二〇二一—二三（西第四街とユー街角）

イーノー花屋

佐々木菊三郎　電話ベヒユーセ八八一

フルーツ

グロサリー店

價格二百八十弗
同　千八百弗
同　二千弗
同　千二百弗
同　七百五十弗

右何れも有望なる店

プレス屋

價格三百弗
同　六百弗
プレスミシン附

土地家屋捨賣

七室家屋及三室一軒　ヘスチングス街五白番臺　捨賣千八百弗現金少額

五室家屋付土地　西第四街グランビル近く　賣價　千弗拂込イージ

七室家屋つき土地　東カドバン街　捨賣千四百弗

農業地

田舍及び市外に多數安き賣物あり

土地家屋賣買登記公證　對白人交渉通辯代書

晩市バウエル街參參貳　公認　奥村事務所　電話ダグ五五四六　ハイ三〇六三アール

花束

結婚式用花束、花輪、丁寧迅速調製　晩市ユー街二〇二一—二三（西第四街とユー街角）

日本人公認醫

下高原醫院　ドクトル　下高原幸藏　事務所　バウエル街メーン街角　自宅フエヤビウ西十街壹貳五五五五　電話　事務所ダグ五五五六　自宅ベヒユー二四〇六　不在中は高原商會へ

内田醫院

ドクトル　内田又三郎　事務所バウエル街四三九　電話　ハイランド二九三　住宅ハイ三九四四アール

おクスリは

高原商會

晩市メインとバウエル街角　電話ドグラス五五五四

フルーツ店

並びにグロセリ

最上等の區域　賣り月千三百弗内外

價格二千八百弗
同　二千弗
同　千百弗
同　三百五十弗

ルーミング

並びにアパート

思切捨賣三百五十弗　廿四室外に二十室、卅五室及五十室等意外な堀出物で生活の安定が得らる、有利な賣物澤山あります

宅地　二ロット　東ヘスチングス　タキスセール同樣　捨賣　百五十弗

●英文手紙諸願屆契約書作製
●移民官手續白人交渉事務通辯
●日本行船切符取次販賣

公認　濱垣事務所　バウエル街二六一　電話シーモア六〇二九　ハイ一五五五ワイ

◉今明日の天氣豫報

微風、晴れ温暖し（昨日五八度）

△十八日　火曜日　午前四、三九　後四、四四
△十九日　水曜日　午前六、二〇　後五、五〇　午前〇、四一　後九、三一

孔雀船（138）

加藤武雄

三つの心（三）

百合子の言葉は強く男の心をシックした。田舎者とはたかれて、後ずさりした。田舎者とはたかれて、後ずさりした。

「でも、私、お父様なんかなくてもいいの。お母様さへゐればいいの。お父さまなんか要らないわ。」

「然う？」

男の顔が、深い歎息に沿ひた。

「もう、お母様、あべこべの方へ来ちゃつたわ。」

百合子は立ちどまつた。前に気がとられて、家へとは反對の方向に歩いてゐることに気がついたのである。

少し歩きませう。歩きながらお話しませう。」

男はその腕を抱げた。自分の腕に就て、百合子に第二の父を抱たせる事に就て、そんな風に百合子を誘惑す可きか？　男は思ひ煩ひ思ひ惑ふのであつた。

「あのね、お母様、明日大へんなつたの。」

百合子は思ひ出したやうに、「明日、私、もう少しで自動車に轢かれちやふところだつたの！」

「まあ何うして？——何處で？」

男は色を変へた。

「あの公園の前で。百の小父さん怪我をして血を出しちやつたのよ。」

「百の小父さんッて？」

「いつか話したでせう？　あのお側の小父さんよ。」

さういへば、子供を集めて、お側の噂をするといふその百のことを前に二度聞いた事があつた。

「——百の小父さんと公園の横を歩いてゐると、不意に自動車が走つて、もう少しで轢かれるところだつたの！　公園で待つてゐるのよ。だから、私、百合子行つてあげるの。」

「然う？」

「ヒいッとベンチに腰かけて、そりゃ淋しさうなの。今日も居るかも知れないわ。でも、今日は私、行かないッていつたから——。」

と、百合子は少し考へて、

「でも居るかも知れないわ。お母様、一緒に行つて見ないの？」

「行つて見て上げてもいいけど——。」

「もや、行つて見ませう。」

男は百合子に誘はれる儘に、公園の方へ歩いて行つた。

「こゝよ。」

公園の横に出ると、百合子はいつた。

「こゝんところで、自動車に轢ねられたのよ。酷いわ、自動車知らん顔ですうッと行つてしまつたの。」

「まあ、何て怖いこと。でも、百合ちやん、よく怪我をしなかつたのね。」

「百の小父さん、少し怪我をしたのよ。私、手巾で繃帯して上げたの。川上さんが来て、もう一つハンケチを下すつたの。」

「川上さんが！」

「ほゝ、何人かと思つたら、川上さんだつたの！」

百合子は先に立つて公園へはひつて行つた。

「厭ないわ。矢張——。」

いつも来た時の掛けてゐるベンチの上には、落葉が二片三片散つてゐた。あたりには、バットの吸ひさしが、空の箱と共に落ちてゐた。樹立の中の、その静かな一隅を

月刊雜誌
バウエル街三五七
鈴木菓子店
電話シー七九三五

御菓子一切

大工道具一切
晩市バウエル街三六八
秋山金物店
電話ドグ三三七

洋食料品卸小賣
晩市バウエル街七六七
近江屋商店
電話パイ一三六

視力檢定
眼鏡調製
（ハスチングス街配給所）
ドミニオン總物内二〇二
視力專門　ノックス・ハンブリー
平山滿
電話シーモア七六〇三
診察時間　午前九時より午後六時まで

AMERICAN MAIL LINE
DOLLAR STEAMSHIP LINES
アメリカンメイル・ダラー汽船會社
日本行　三井道　往　八七弗　廿二日
（クリーン室）片道六十五弗　往復九十五弗十四仙
（往復切符船賃は船會社の機關に申し出ること）
船名　タフト　ゼファーソン　クリブランド
出帆日　四月廿二日　五月六日　五月廿七日
美國行クック船賃運賃、美國着地より本船行クレー及荷物運搬等無料　日帆日（午前十時半）
晩市に出發すれば間に合ひます　詳細は左記へ
電話シー九五二八　日本人船客係　高橋保一
バウエル街三九六（ホテルリッチ）一〇五番

●魚類
●肉類
●青物類
●カマボコ
●和洋食料品
バウエル街二六二
茶木魚店
茶木太三郎
電話ドグラス五五四二

4X
安値のみに迷はされない
御家庭の重要な滋養分の減少を意味す
市救濟テケツはブレードと運搬車又は何れの店でも交換出來ます
カナデアン・ベーカリー
和洋雜貨食料品
漁船用具類一切
ポートエシントン郵區三二
岸本商店
P. O. Box 31
Port Essington, B. C.

和洋雜貨食料品
東洋商業會社
P.O. Box 46, Port Essington, B.C.
產大橋松次郎

印刷物——は最近破格の廉價で
御注文に應じてゐる大陸へ!!
上品に御自身の御姓名を印刷した御座います
用箋や狀袋は中々に体裁のよいもので御座
其他名刺、レターヘツド、ステートメント、ビルヘツド、荷札、テケツ、レーベル、商品目錄、サークラー等
何品に限らず大割引値段で御注文に應じます
弊社では御趣味や御希望に應じて如何樣にも印刷して値段亦不況時に鑑みまして多少に拘らず本當に御安くして御期待に添ふ積りで居ります
ドミニオン及ウエスターン セールスブツク取次販賣
晩市東カドバ街二二三—二二五
大陸日報社　印刷部
電話　ダグラス　五五參參

晩香坡市バウエル街三八〇
電話シー四五三三
昭和倶樂部
事務所用　電話ドグラス五五二二

△改正値段表　五月初め入荷
ハクマイ印肥後特等白米　百斤入　三、五〇
ハクマイ印防長特大粒白米　百斤入　三、三五〇
普通防長一等白米　一六七斤入　一四、七五〇
最上日本白米　三七斤入　三、五〇
同味噌　一斤入　一、一〇
同醬油（大）四、七五　詰替（中）二、二五（小）一、二〇
晩香坡製味噌　大樽　三、八五
天下一品紅甲萬醬油　小樽　一、九五
同
此の外商品目錄御一報次第發送致します
東ヘステングス街六四九
電話パイランド八八九エル
649 Hastings St E Vancouver, B.C.
米屋商店
現金で安く買へる店

書籍
雜誌
バウエル街三五七
内田書籍店
電話シー六七一六

S. UCHIDA
347 Powell Street
Vancouver, B. C.

男女着類一切
澁谷商店
バウエル街三七四—三七八　電話ダグ五五二五

内外食料品
晩香坡市バウエル街一二〇〇
岩本商店
電話パイランド三六九八

金物類は一切大勉强
にて御用命に應じます何卒お引立を願ひます
ビーシー金物店
晩香坡市バウエル街一二〇
電話ダグラス五五三六

◇生魚肉類
◇野菜類　和洋食洋品
◇日本菓子等種々
晩市バウエル街四七五
薄利多賣　顧客本位
ユニオン魚店
電話パイ三三六—五四九

醫士
林弼臣廣告
專門　挫骨、打撲傷、斬傷、腫物、筋痛るいれき、痔漏、火傷殊に打撲關節の痛み等は如何なる重症と雖も根治し猶接骨の技術に就ては既に日本人各位御熟知の事に候
東ベンダー街九二　電話シーモア三六二七

上圖の通り左股を挫折困難致し居りし處林醫士の治療を受け數週間にて完全に快癒し喜んでゐます
雨森林藏

小生儀過つて高サ約十尺のハッチの中に落ち込み右の手首を折骨し四週間にして全治致し大に喜び居り候
就ては林醫士の技術の優秀なるを貴樣に紙上を以て御傳へし怪我の場合は速に同醫士に治療を受けられん事を御勸め致します
ステヴストン　ガルフヂョヂ・キャナリー
山本巖（十八歳）

次女菊枝右腕をクジきて治療に困難して居ましたが林弼臣醫師の手當により三週間で全治したことを喜び御披露致します
晩市バウエル街二四三
狩谷五郎吉

息康男（四才）儀遊戯中足部に負傷し林醫師の治療を受けし處短時日に快癒しましたので感謝の意を表明します
森下治一郎

五女晶子儀車より落ち負傷致しましたが林弼臣醫士の治療にて四週間にて全快しました
晩市バウエル街四一一
辻本音藏

小生儀足部に果物箱を落し苦痛致し居りましたが林弼臣醫士の施術にて二週間にて治癒しました
ポートエネー
宮崎政吉

記錄的快速力

快速
横濱へ
神戸へ
長崎へ

CANADIAN PACIFIC
STEAMSHIPS　LIMITED

安全
何れも太平洋上の巨船で船の上を走る樣なとは本社船へ乘つて初めて知る事實です
少し位の時化（シケ）ではビクともせません婦人小供の旅行に特に安全です

出帆
四月廿二日トカナダ
五月六日ルシア
五月二十日シャバン
六月三日エシア
表はホノルル寄港

便利
船室は各船共最上の場所を選び清潔です
寢臺はスプリングマトレスです
日本食の用意があります
各船共日本人が乘組んでをります
少市より同賃金で連絡切符差上ます
今回特に日本人コック二名を乘船致させました、日本人のお客樣には純日本食を差上ます

三等の待遇は特に注意して居ります

巨船
ジャバン　排水噸三九〇〇〇　總噸數二六〇〇〇
カナダ　排水噸三三〇〇〇　總噸數二一五〇〇
エシア　同　二五二〇〇　同　一六八〇〇
ロシヤ　同　二五二〇〇　同　一六八〇〇

詳細は下記へ照會願ひます
加奈陀太平洋汽船會社
SETO MORE
Pacific Passenger Agent
CANADIAN PACIFIC (Ocean Traffic
J. J. FORSTER
Steamship General Passenger Agent
Vancouver, B. C.

晩市メーン街壹壹貳
電話ダグラス五五五九
ターメー自轉車店
ボーイスカウト諸君
オフイシヤルボーイスカウトモデルが出た、スカウトのクレスト（緑と赤）付
特價　其他備品一切付
地方送料無料　五十仙

御婦人の惱み——
××の生理的現象に脅かされるお方は左記の藥を御使用下さい、最も强力なる作用をしますがしかも身體には無害であります
××藥　フアスト　五、〇〇
「フアスト」は數ある藥品中最も有効に作用する名藥です
未だ御試しにならない方は是非御用ゐ下さい

肌を荒らさないで——すべムダ毛が取れる
エヴ……クリーム
一腕や脚や襟あしに黒々とウブ毛がモジ〳〵して居て見苦しい美が臺なしです、ワキ毛なども取除くことが一種の作法のやうになつて來ました
ムダ毛、ウブ毛を除けば肌が滑らかになり白粉が白ビロードのやうに美しく着きます
エヴクリーム　一、八〇
晩市バウエル街三三一
萬年筆　邦樂レコード　化粧品
新見商會
電話ダグラス參壹壹貳

都東驚帖

百鬼夜行

（第三百四十四回）

悟道軒圓玉作

呼止めた男

八百松は鐵之丞大金取り出して眞鍮のうす眼の煙草でふか、京屋の主人の七兵衛の樣子に目をつけ

松「承知しました、オイお雇かり申した茶代金出して來な、何に牛なな取った處で、流れたら賣ることが出來るからうと、そんなことを心配する、あの茶屋の勘定はたいて出した錢は六百。

松「これで手傳に何を買って行っていいか」

女「御親切にありがたうございます、うちの人（亭主）がこれ病

ざいます何れお禮に上りますが」

松「そんなことを言ひなさんなよ何の茶と言涙なる名の持ち主でもなし、それにわづか一貫の錢をはしてさう丁寧に禮をいはれては困る、おつとおかみさん待ちな、ついでにこれをもって行きねえ」

と財布の底をはたいて出した錢

「います」

○「ヘエー、かういふものでございます」

仙口からツルリとすべらしたは錢の十手——。

日都々逸 日

切れました、夢をしました、みな夢でした、殘ってゐるのは

が立まつて見るや紺屋の單衣物を着て博多の帽のせまい帶をしめ麻裏草履をはいた世四五になる男、

松「ふゝお前は何だね、俺はお前の兄弟じゃアねねせ、どん名用があつて呼んだんだ、一体お前は何の生號だ」

藥の調合

公認 パウエル街三九九 電話シー七五〇二

パウエル藥店

ショウと沿岸の共同の藥店

Powell Drug Co.

249 Powell St. Vancouver, B.C.

ましたならばさぞ喜ぶでございませう」

松「錢はつかひやうで生きたり一貫六百で宜い功德を積むでねね百那、こんなことがあるとむ茶屋錢はつかへねね、百稱の女をかこつておいて尊毛を生まれ、喜ばれもしねね錢をつかふ奴があるまた其奴はどういふ考へか、悉頭をかくす物にでで仕入れて來たか繁茶をなか行って紙屋の悪い奴だ」

七「左樣でございます、アハハハ」

女「七兵衛は笑つてゐる。

松「イヤ飛んだ御見苦になりました十日のうちにはきっとあのさいは受けに來るせ、大事にしてつておいてくんねね」

といひすて表へ出て四五軒を

七は呆れた時に

○「一見さん待つておくんなさい、もし見イ」

とうしろから呼ぶ者がある、松

このやつれ

○

逢へた嬉しさ、夜明けの星さ、流へる時間を、待つ永さ

▲エクゼマや肌膚炎血液の故障とは

△ツルーブラッドは血液を完全に淨化しエクゼマや其他血液の不純より來る諸種皮膚病を治癒します

△パックレースオイントメントを同時に外部より使用すれば効果る亦より迅速に顯はれます

ツルーブラッド 一弗
オイントメント 五十仙

最寄りの藥舗でお勝めください

For eczema and Skin and Blood Troubles

石炭車に運送業

電話はシーモア五七三

パウエル街九七番

コール販賣 ダバッ果物 小宮商店

日本行船切符取次仕り候

雜貨食料品 エキスプレス

晩市パウエル街四五三

電話パイ四八九 堀善商店

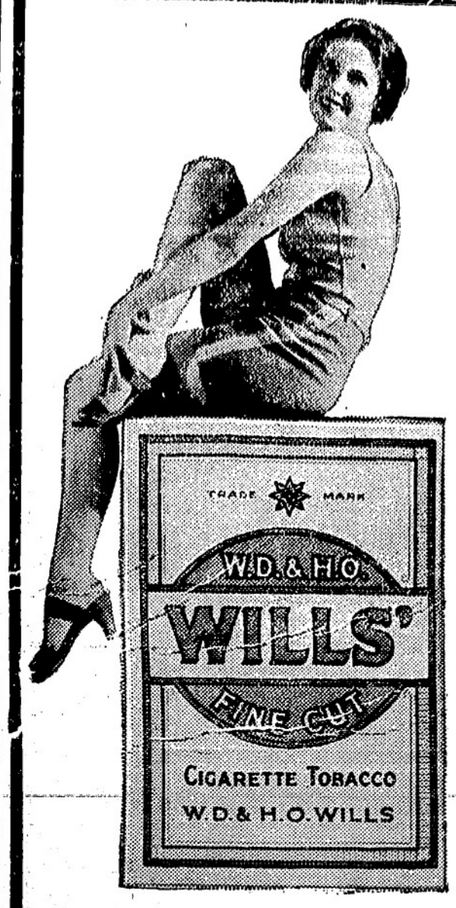

御手卷には何故最上等品を御使用なりませぬ

ウイルス 細刻み シガレット煙草

は金色バーヂニアリーフを使用しシャンテクラー卷紙又はチューブを使用して御裝さになれば本當に優良な煙草ですシャンテクラーシガレット紙をウイルフアインカットに使用あれ 一包 十五仙 無料 シャンテクラーシガレット紙附

▲南京御料理

午前十時より午前四時まで開店します

出前は迅速 多少に拘らず何時でもお屆けいたします

晩香坂市パウエル街三二八

日光酒樓

電話シーモア五五一七

安くて上等の 薪石炭 販賣

御移轉は特別勉強

名畑運送舍 電話パイランド七六五 宮本

住宅電話パイ六二三九エル

こぼまか

製造販賣

パウエル街四八八 電話シー四八八四 自宅ドグ四六七四エキス

石炭 誠心 販賣 室内

伊吹運送社

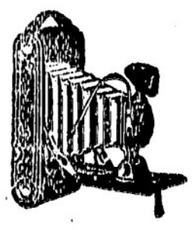

誠心誠意

誠心堂

晩香坂市パウエル街二四九

電話シーモア四八八四 249 Powell St. Vancouver.

帝國練習艦隊來航記念葉書 一枚 五仙

藥學士萩原幾照製劑監督

理想的通劑 モナート

世に通劑と稱するもの其數多しと雖も未だ的確に効あるもの少し、本劑は扶桑化學研究所の研究部にて研究の結果從來使用されつゝある通劑に幾多の改良を加へて考案創製せる最新劑なり其の的確なる偉効により頑固なる症狀と雖持續服用により安全確實に何等の副作用なく奏功すべし、本劑は用法簡便にして服用容易、奏効確實、作用强力なれども服癖なく安全無害なり 五弗

喘息二分間治療器

專賣特許 アストール

本器を使用すれば激烈なる喘息發作及呼吸困難も二分間以内に的確に沈靜せらる、一般に喘息氣分を加味せる場合及百日咳等にも奏効著し

八弗 五十仙

鳥類卵豆腐類

種々御注文に應じます

晩市ゴーア街二一六

宮崎豆腐店

電話ドグラス四六七三エル

御めし 丼物一切

毎朝七時開店

晩市パウエル街二四三

安値御めし 目さまし

電話シー五八二四

パウエル街二四四

小澤靴店

電話シー三七一一

住宅パイ二五八六エキス

おめし

丼物其他も格安に御需に應じます

晩市パウエル街二三七半

錦州亭

電話シー一一八五アール 岩崎久子

朝七時半より御一人前廿仙

パウエル街三三三

鈴蘭

鈴子

電話ダグラス五五一五

御手輕 御料理

アレキサンダー街三六二

電話ダグラス七二三 吉野

すし

丼物一切、田樂豆腐御料理色々、めし

パウエル街四二一

羽衣

電話パイランド三七八

鋼燒うどん、そば、すし、てんぷら物一切出前致します

パウエル街二五〇

天狗

電話シー三五三八

ゴーア街一三〇

樂々

電話ダグ二七〇六

パウエル街二二九

千鳥

電話ドグ五五七八 鎌田玉子

御なじみ深い百パーセント

スター劇場で發聲映畫を

メーン街三三〇

スター劇場

△割安の値段で手近で便利なスター劇場へ御光來下さい

大人 十仙

子供 五仙

但し大人は土曜日と祭日は從前通り

諸種製材

御入用の節は日本人販賣人山崎又は塚に御面談下さい

新西院

モハーク製材所

Mohawk Lumber Co.

New Westminster, B.C.

紙類及文房具卸商

晩市ホーマー街九九六

電話ツリニチー二五三二

COLUMBIA PAPER CO. LTD.

脫毛劑

エヴクレーム

塗つて三乃至五分間後には魔法のやうにムダ毛がとれます

ワキの下、腕、脚、襟あし等のムダ毛を除いて隱されたる素肌の美を思ふさま發揮して下さい

皮膚を少しも荒さないでしかも氣持ちよくムダ毛、ウブ毛を一掃するのがエヴの特長です

ウブ毛、ムダ毛を除けば白粉がビロードのやうに美しくつきます

安全無害

下劑

ラキサトール

ラキサトールは少量で効を奏し無味無臭でありますから婦人小兒も嫌悪せず又服用が簡易で副作用が絶無であります、排便は緩和で習慣性を來さない爲め常習便秘者にとつては理想的下劑であります

ビクター レコード、ラジオ、蓄音機

パウエル街三〇一 電話ダグラス五五

クスリ 化粧品

大正堂

みかど運送店……晩坂坡、ステプストン間 電話ステプストン二

●高等南京料理

コックは此の道の腕さ、で料理は皆樣のお口に合ふやう

美味に調理 値段は大々的勉强

晩香坂市パウエル街三八二

新南京樓

電話シーモア七八七五

高等 南京料理

日本人諸君の御來店を歡迎仕候

晩香坂市パウエル街二五二

新北京

電話シー五七七四 同三五一七

御移轉又は御歸國の際は是非更生の前川へ

時節柄大々勉强

日本行各船切符取次

晩市パウエル街三四四

優良石炭 前川運送舍

電話シーモア七六六四

輕快な春のお支度は常に大勉强中の弊店で

パウエル街三二九 電話ドグ一七四七

宮崎商店

日本郵船 C.P.R. アメリカンライン 日本行船切符 C.P. Express Moneyorder 販賣代理店 横濱正金銀行預金送金無手數料取扱

和洋食料雜貨精米 新西院市

西口商店

電話 電壹六一一一八八五 自宅九〇九エッキス

東京特電

地方長官會議

内務省所管の分は終了

地方長官會議は十九日午前九時より内務省で開かる、前回に出席されなかつた支那事變の幾に入り社會教育關係の（一）土木行政の根本的改革の必要に迫り、之を機に土木行政に關する國家を同じうするため官廳による大規模の土木會議を設置し、土木行政の刷新に關する對策を講ずるに決し、十八日の地方長官會議に於ても右の民政長官に關する諸般の準備を進めてゐるが、右土木會議の構成は内務大臣を會長とし次に次の内務大臣を會長とし次に次の内務大臣を會長とし次に次の