Vol. 16. No. 4382 Wednesday October 26 1921 TAIRIKU NIPPO 大正十年十月廿六日（水曜日） 第四千三百八十二號

大陸

TAIRIKU NIPPO
THE CONTINENTAL DAILY NEWS
Published Daily Except Sunday
138 Cordova St. E.
Vancouver, B. C.
Published by Yasushi Yamazaki

本紙定價 壹ヶ月七拾五仙 六ヶ月 四弗貳拾五仙 壹ヶ年 八弗貳拾五仙
但一切前金ノ事
發行兼編輯人 山崎寧
晩香坡市東カドバンクーバー街一三五
電話シーモア三〇六六

大陸その日〳〵

カール王の復位運動

無慘な時代錯誤

二十四日の倫敦電報は、前墺匈國王カールの暗殺せられたと云ふ噂を報じて居る。カールは、其の數日前に沙牙利國内の王領に迎へられて、夫人と共に飛行機で瑞西の亡命地を出發したとか云ふ事だが眞偽の程は未だ明瞭を缺いてゐる。共和黨によつて占められた沙牙利に於ては、王位の復興が生じ、再び王位が建設せられるにしても、夫れは恐らく一時的なものに過ぎないであらうと觀測されてゐる。

カールの復位運動も要するに夫れである。今にして復位自體が既に無意味さへあれば、其れは局面よりも一層ひやく加かれんが爲めに、揚げることに過ぎない。

カールの復位運動は、たゞ匈牙利に於ける一人間固有の心理的狀態に支配せられてゐる無化せる頑迷と、無謀の勇とを、組ての過去は常に美しく見ゆるものだと云ふ事實が、彼等の主張に相當の理由を與へてゐるのである。併しながら國際間の協調、人類の平和は、此の樣な消極的な憎惡心の發露によつて期待されるものとは反對である。當地の排斥協會も、既に二萬人の會員が出來たと云ふし、何れは加州の夫れの跡を追ふて進むであらうが、排斥するものは、排斥し得られるだけ排斥して見なければ、其れから又排斥せられるものは、排斥せられ得るだけ排斥せられて見なければ、何れも目の醒める機會は來ないのかも知れない——然うだとしたら、眞に困つたものだと言ふより外に手の付けようもない。

排日協會の活動

排日の本家本元であり、其爭頭取なる加州の排日協會は、最近愛國を標榜に變更して、組織的に排日を實行すべく政府に要求書を提出したと云ふことである。

當地の排日協會の如きは、全く之と同じやうな精神狀態にあるやうです。本當の子供、子供としての子供時代は此時代でせう。此の時代の經驗は幼兒の時代よりもずつと正確に記憶に殘り、その記憶が一生を左右する力が多いやうです。子供の時の樂しい或は感動した記憶を繰返して想ひ起して居る中に益〻深く人の心にそれが印せられます。我々は心の箱の中に色々の記憶の寶を入れて置いて、それを何時も樂しんで見るのです。子供だと考へたのである。此事は餘りに主觀的に過ぎるやうにも考へられるが、しかし我々にして自己の思想を眞理と信じて人心の蒙を啓かうとする以上はこの態度を出る事は出來ぬ。露西亞の過激派は人心の蒙をひらくのが結局根本であると悟つた。然うして彼等は一般の民衆を彼等の思想にまで育て上げることによつて理想の社會の實現を期する。

此のことをなし得る權利は吾々が自己の思想を眞理と信ずることの内に存在する。我々にして夫れを眞理と信ずる以上はこのことはまた義務である。がこのことをなす爲めに人を壓抑するのは正しい壓抑を否定する爲めに壓抑する、——この矛盾しかも手段は避けねばいけないものであるか。自分は然うは思はない。

教育を藝術として (十)

住居の七地

西村伊作

小學時代、七歳位から十三歳までは非常に發達するけれども大體同じやうな精神狀態にあるやうです。本當の子供、子供としての子供時代は此時代でせう。此の時代の經驗は幼兒の時代よりもずつと正確に記憶に殘り、その記憶が一生を左右する力が多いやうです。子供の時の樂しい或は感動した記憶を繰返して想ひ起して居る中に益〻深く人の心にそれが印せられます。我々は心の箱の中に色々の記憶の寶を入れて置いて、それを何時も樂しんで見るのです。子供

ストリンドベルヒと

解放の問題 (四)

和辻哲郎

ストリンドベルヒにのこの思想は彼〻彼の社會との特殊の關係に立脚するものである。從つて彼が自己をプロメトイスとして感ずる根據は、不正不義な狹量野蠻な要求である。正義觀念の上から云へば、彼の時代の社會の思想、彼自身の新しい思想との衝突にある。しかし夫にも拘らず彼の思想の態は、我々に對して生きた暗示を與へる。彼壓抑者が解放を要求するのは正しい。しかしそれは壓抑そのものを否定する故ではなくてはならぬ。然るに民衆は彼らを自らも壓抑を欲する。彼らは專制君主を戴いて自ら新しい專制君主ならうとするのである。茲に於て問題は循環する壓抑者と被壓抑者との關係は變るが、暗黑の存在することは依然として變らない。解放されるものは總に壓抑されることがないものであるが、凡そ改造の時代、生活革命の時代には、大なり小なり到底に於て斯うしたものが行はれるものである。人生が不斷に生成し、不斷に進展して止まざる流動であることを知らざる無智、無識の罪と、組ての過去は常に現在よりも美しく見ゆるものだと云ふ人間固有の心理的狀態に支配せられてゐる無化せる頑迷と、無謀の勇とを、組ての過去は常に平和であるかのやうに誤解する低能な心情とは、如何なる場合にも組織する事はないからである。而して夫れ等のものは、何か機會さへあれば頭を擡げるのであるが、其れは局面よりも一層ひやく加かれんが爲めに、揚げることに過ぎない。

カールの復位運動も要するに夫れである。今にして復位自體が既に無意味さへあれば、其れは局面よりも一層ひやく加かれんが爲めに、揚げることに過ぎない。

▲貨物 ルーミング貨物室數三十二より百室まで場所よいレントの安價な貨物各方面にあり
▲雜貨店、床屋、飯屋、湯屋等の貨物當市目貫の場所にあり御希望の方には直ちに自動車の御案内を致します
日本行船切符收貨領事館諸願書代書當國政府出生屆英文契約書作製對白人交涉一切各種勞働口周旋
バンクーバー・ミルス日本人部特約就働申込所
公認 奥村事務所
主任 奥村繁彦
晩香坡市バウエル街三三二 水谷儀一郎
電話シーモア六四六七 自宅ハイ三〇六三アール

山陽商會
メーン街二三二二 電話シ三六九六
村木靜夫

▲富士山印鷲印レコード 毎月新音譜十種以上着
▲コロムビア蓄音器 レンガーミシン
▲乳母車、歩行器 和洋樂器、子供椅子 針、油其他各種修繕 目錄御一報次第進呈
紐育生命保險 日本人部代理店
晩香坡市バウエル街二〇三 電話シー二〇一〇
阿部事務所
自宅 キーファー街九八七 電話ハイ一三六四R

▲ヴヰクトリー公債（セイゼイ高値に買ひます）
地家屋 商事取引 領事館諸願届及
山林賣買 金融事務 英文契約書調製
紐育生命保險代理部
晩香坡市バウエル街二六一 電話（シーモア四一八〇 自宅）ハイ一五五ワイ
日加資投社
濱垣貞一
T. HAMAGAKI 261 Powell Street, Vancouver, B. C.

加奈太サンの加入は
家庭の安全を保證す
加奈陀生命保險會社中の最大會社
世界各國と日本各地に代理店あり
滿二ケ年保險料拂濟後は醫師の再診斷無く拾二ケ月間の支拂猶豫法及種々の特點あり
本部代理 中野事務所
中野庄輔
晩香坡市バウエル街三九六 ルーム一〇六（日加貯蓄二階）
電話シーモア二一八八 ハイ五七二八R
地方代理人
オシヤンフオルス ステヴストン ミルクリーキ ピバーコーブ ポートアリス
政次 大關 茂三郎 小田 小林 貞二 宗一 堀川 源太郎 義忠 島

最新藥 ねつさりなんこう 下熱膏
一手販賣所 晩市メイン街三三二 山陽商會
電話シーモア三六九六

辯護士 エー・エッチ・ヤング
事務所 クランビル街七一八 電話シーモア四一八九

不動産賣買 各種保險代理 加奈陀サン生命保險會社代理
晩市（ステングス街メイン街角 ローヤル銀行二階ルーム十二一四號
水原事務所
電話 事務用 シーモア三四四 自宅 ハイ一二一八エー

加奈陀ローヤル銀行は今回住友銀行と新に特約を結びましたから御鄉里へ御送金なさる方には特に便利に日本全國何所へも迅速に取扱ひ申候 ステブストン支店又はビットリア支店晩香坡東部支店へ御下命を願ひます
加奈陀 ローヤル銀行
The Royal Bank of Canada
East End Branch Vancouver, B. C.
Steveston, B. C.
and Victoria, B. C.

MONARCH LIFE
J. Hokkyo, B. A. Agent
モナークライフ 簡易貯蓄 人壽保險會社
日本人部總代理
晩市東カドバ街五七番 文學士 法橋純一
電話ハイ二九六九ワイ
557 Cordova St. E. Vancouver, B. C.

日加合同貯蓄會社
社長 田村新吉
晩香坡市バウエル街三九八 電話シー一二三
JAPAN AND CANADA TRUST SAVINGS CO.
P. O. D. 130
398 Powell St., Vancouver, B. C.

◎戰捷公債精々高値にお買ひ致します
◎日本送金 何れの地方へも鄕平除無に確實迅速に御取扱ひ申候
◎最近便締切日 香取丸 便 十月廿七日 シヤ號 便 十一月八日

日加野萬
晩香坡市バウエル街四三三 電話シー一五三八
三枝靴店
電話（イースト一一六 自宅）ハイ三五三アール
各種靴類取揃へ居候間特別大勉强を以て御用命に預し候 修理及修繕は多年の經驗を有し新器械を以て美麗と最堅牢に仕候

M. Furuya Co. Ltd
46 Hastings St., West Vancouver, B. C.
晝は活動＝夜は靜養！
ホームにもオヒス、ストーアにも
大切なのは快い——
明るいライトで御座いま
▣丈夫で明るい サンビームマツダ
すぐ御注文を御願申上ます
晩市西へステングス街四六
サンビームマツダ ランプ特約販賣店
古屋商店
電話 シーモア二九三三

仕出し
晩市メーン街二〇六 クヰーンス洋食店 電話シーモア一五三八
東京 晩香坡市メーン街二三九 枝村時計店 店主 枝村源次郎

日本婦人 (十月二日)

滅田癩病院の

殿様物語

病院の中で 春秋十二年

當年の美少年 伊達男爺の 淋しい後半生

◆東柳下鰐ケ谷の非村といふ腦病院の門の礎によく唄れた目の少女なぞ座んやりや皆んで居る年取五十がらみの痩せすな一人の患者が見受けられる、でく無造作な態度も例ならや入院の日しくない處から種々な噂もあはつたものだ、一旦知れて見ると、皆入は僅に「病院の殿様〳〵」と呼び出して來た非村病院開設以來十五年、此殿様は入院してからもう十二年を此中に暮してゐるのである

殿様は前、英國仙殿殿爵の後裔で薩摩藩三萬石の主、島津忠重公(三女手)は少年時代に「殿様」と呼し崇拝主中の美少年で學習院の頃も度々噂の種になつた人で、明治武年手間の食祿制を廃へ(三年)に至(三)の二男を得られたが二の頃より病に犯され自殺として此鰐ケ谷の病院に入れられて了つた

◆それから十餘年、長いのか短いのか手間自殺は知る由もなく他の百五十名餘の名もなき入院患者と一所になつて呻んやりとして暮して居る、病院の周囲に離れ座敷に建てた八疊二間に病室に苑て東に向つて蜀山の麓にはや花や緑の茂みがこんもりとした百五十坪餘りの庭があつて木の間には小鳥の籠が釣つてある

食事が若かつたので今松醫師の勧めもなく一切は婦子夫人が取仕切つて居、其夫人も去年手間と同じやうな神經病で逝つた伊豆家の淋しさは格別だが殺更に當る日曜毎に病家や殿様の嫁してゐる伊豆守邸より病家やが廻つて日向になつて心を慰しで見れるので當主を刺世界に置く家としては感謝をやつて居るも云ふ病院に於ける手當の生活は死せ門番もボー一定でお構けに食膳の外一切の娯樂が無くなつたもの、外は院の運動場をぶら〳〵しり門の處へ座んやり佇んで通行人を眺めたりして居る、閑潰ひの石膏男が身の廻りの仕事をつとめ時折殿様の入浴の見廻なども此男が受けるやうである

手間の病室は洋館のもので廊來客人に食事の際は鰐いという

墓地に出張して 指紋を取る

檀濱水上署初ての事件 外人殺し犯人に似て居る

檀濱の英人ヒル殺事件は犯人未だ擧がされず事件は今尚檀濱水上署の管轄にあるが從來檀濱水上署の管内巡査部長及び艇夫一行は二十日午後五時檀濱市久保山火葬場共同墓地に出張檢

時前着へ入れた墓土を破せて個棺に附しや溺死人の死體を掘り出し檢案を調んで固くなつた死人の手の平を開いて兩手指の指紋を取る處に檢案なる取調をした上約一時間で引上げたが右は其の人相が例のヒル殺し

犯人に 似て居る

ことになつたのであるが右溺死男の死體は神谷川町新町六五地先入江の川中に漂着したのを發見したので同日檀濱水上署及び木内警察醫が立會ひ

檢死を 濟ませたのである

推定年齢三十歳位身長五尺三寸五分白木綿の單衣一枚を着てゐる外は所持品更になく死後約十四五時間を經過して居たが身元が不明で市廳に引渡し假埋葬に附したものであるが指紋を取つた結果は來る十一月初めての事である

▲朝の一杯は(五仙)コーヒーかチー
▲晩の一杯は上出來のうごん
何をお求めし下さいパウエル街四六九
大前や

皇港日本人協會 P.O. Box 109 Phone Black Prince Rupert, B.C.

通辯事務 皇港市第三街 小畑佐太郎

室内清潔、取扱丁寧 皇港市郵便局向 須賀旅館

和洋雜貨食料品 皇港市第三街 山中商店

和洋雜貨美術商 皇港市郵便局向 明瀬商會 電話レッド八五

和洋雜貨食料品 ポートシングトン 東洋商業會社

東洋汽船會社代理店 晩香坡支部 主任 柏政吉 ドミニオン埠物内一〇七 電話シー三六四七

濱垣事務所 パウエル街二六一半 壽湯 電話ハイ一〇八二

洋服仕立プレス 晩市メーン街二三三 相星洋服店 電話シー三三七六

竹中佐七 晩市パウエル街二一九九 大工 電話ハイ一〇八二

按摩もみ療治 新式電氣治療器 樂風呂、蒸氣電氣風呂 晩市パウエル街角 猪本キヌ 電話シーモア五〇六

請負業 メーン街パウエル街角 日本勸業社 井手上市郎 電話シーモア三八〇四

バウエル街三九一 日本人倶樂部 大池鶴市 電話シーモア五六五〇

九州屋旅館 パウエル街四三九 江島組 電話ハイ一七八二オー

通辯 晩市ヤーフアー街七二一 阿部球場 阿部春市 電話シーモア一七七四

球場、果物、たばこ 晩市パウエル街三三六 中塚幸次 電話シーモア一七五〇

洋服洗濯 並にプレス染物 アベニウダイオーム 電話ハイ一六五〇

各專門醫紹介通辯 △代書筆耕一切 △土地家屋周旋 △其他萬事取扱 パウエル街三四五 濱岸事務所 電話シー一六五六 (自宅)東カドバ街四一四番 (電話)ハイ三三八六

洋服仕立プレス 各種レインコート販賣 晩市メーン街二三三 相星洋服店 電話シーモア三三七六

洋服洗濯 晩市四街二一六五八 電話ハイ一六五八 三〇一 西村初商店 イーバンドソン街 野國五番 西村初支店 電話 イーバン四九

時計販賣並修繕 晩市パウエル街二四四 萩原時計店 電話シーモア四〇八四

◎灸点◎按摩◎電氣按摩◎子供の灸 東カドバ街三四七 鎌倉與作 電話シーモア四〇九エル

日本行切符取次 アレキサンダー街三三 青木旅館 電話シー一五五七 青木米齋

雜貨食料品 晩市パウエル街六〇六 ㊎梶木彌太郎商店 電話ハイ二三五二

按摩と灸 電氣治療も致します パウエル街三三一 新見藥舗の二階 上領浩大

▲鮮魚▲肉類▲漬物 ▲野菜物▲上等みそ ▲蒲鉾▲こんにやく ▲こうじ御小賣 右の如く團藥致し候間多少に拘はらず御用命下されたく候上候 パウエル街三一五 敷島魚肉店 電話シーモア四四九九

高等旅館 ▲高等旅館▼ シテー・ホテル 西洋風な客間が百あります 田川薫 山延豪十 北川善信 電話シー四八四四オー 二三九

食料品、果物、菓子 アレキサンダー街六六二 富士洗濯所 電話ハイ九九

食料品、果物、菓子 ユーウエストミンスター市 コロムビア街八七五 重本商店 電話 一〇六二アール

新古賣買及金物類 東カドバ街一五七 自宅 ハイ一六八五 ワイ 森山家具店 電話シー三七七二

鳥類卵 一切賣買外に豆腐、めん類、食物等も有升御註文は當店に不拘迅速に御届致升 晩市ゴーア街八番六 森高商店 電話シー三七六五エル

玩具、菓子 ファーク並に檀濱間 晩市ヤングスクエー六六〇 重松商店 電話フエヤ三九八七エル

和洋雜貨食料品 晩市四街六七五八 小財商店 電話フエアモント五二

和洋雜貨、絹地、綿布各種 男女お子供衆衣類一切 晩市パウエル街三三三 堀壽商店 電話シーモア一二六九

新ミルク クリーム配達 晩市パウエル街四七三 スター牛乳舍 電話ハイランド一五四四

和洋雜貨食料品 晩市パウエル街二三八 渡邊商店 電話シーモア三九一一 江畑運送社

雜貨食料品 晩市東カドバ街一五一 紀伊商會 電話シーモア六八三

こうじ製造 卸小賣(こうじ)のも有り パウエル街七三三 電話ハイ三六九 日の出 パウエル街三九一今井商店小賣販賣出張所

新荷着 新澤座 パウエル街五二三 西村商店 電話ハイランド一三七五 西村重太郎

自動車運送 晩、サイキ商會に賣入 自宅ペビュー三三三七アール 西村三次郎

男女洋服仕立 並にドレス、ブラウス メーン街二三八 青木洋服店 電話シー六七三四エル

パウエル街二六八 サン洋食店 電話シーモア五二一八

御菓子製造 御祝餅、折詰菓子 せんべい卸小賣 晩市パウエル街四二三 永見菓子店 電話ハイランド六二三

室内清潔にして取扱も丁寧にいたします パウエル街三五八 東北旅館 熊谷忠之助

高等 南京料理 日本人諸君の御來樓を歡迎仕候 パウエル街二三七 新北京 電話シーモア五七七四 パウエル街二五二 同支店 電話シーモア三五一七

時計店 ゼンス。其他時計各種 及修繕 裝飾品一切 電話シーモア八九四八

滿米 ウオルサルエ。ムル 附屬品 貴金屬寶石類 晩香坡市メーン街二二〇

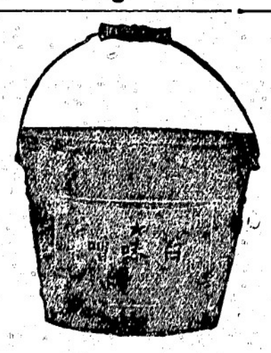

ステプストン 晩香坡間 荷物運搬 晩市パウエル街三〇一 電話シーモア三三八 みかど運送舍 ステプストン停車場前 電話 二

日本米並びに加州米 和洋食料品一切卸賣 晩香坡市アレキサンダー街三六二 伊藤商會 電話シーモア 三七八 362 Alexsander St. Vancouver, B.C.

味噌醬油並に雜穀類卸 ▲精米の元祖 朝日精米所 パウエル街八二二 電話ハイ一五二

Kobeya & Co. Importers and Exporters General Merchants 556 Powell St., Vancouver, B. C. 和洋雜貨 食料品 晩香坡市パウエル街五六八 神戸屋商店 電話ハイランド三三七

●ギヤスリン 自動車用各種油並に附屬品 ●タイアー修繕 ゴーア街二三一 電話シー二〇二八 BCオート

晩香坡市パウエル街三五五 多田洋服店 電話シーモア八〇三五

洋服裁縫並にプレス 優良勉強、仕立は特別入念 晩市ユニオン街二二〇(メーン街角) ビンガーラ テーラー 檀上洋服店 電話シーモア三七二二

◎營業目項 ◆鐵道部 シー・ピー・アール ケー・ヴイ・アール シー・エス・アール 人員供給 △船舶部 內外各汽船會社切符販賣幷に取次 △信託部 預金、送金取扱 △貿易部 輸出入、委託販賣 晩市ゴーア街二三七 電話シーモア八三九 日加用達會社 337 Gore Avenue Vancouver, B.C.

鷄卵卸小賣商 晩市西第四街一五六〇 堀田魚店 電話ペビュー參二四六

▲室内清潔にして各室湯水及スチームヒーター附 高等旅館 ホテル・ウオールド 晩市パウエル街三九六 電話シーモア三七八八 館主 高橋菊助

食料品雜貨 香村商店 Phone Sey. 2131, 269 Powell St. Vancouver, B. C.

ルーム月極五弗より給弗まで御夫婦向室あり 晩市西カドバ街二二 電話シー四六八 館主 有馬傳吉 平城知滿 クラウンホテル

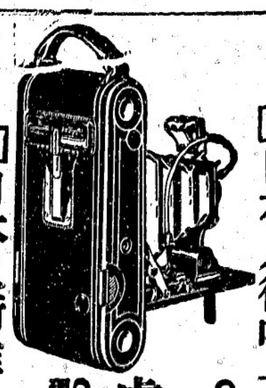

■日本人街唯一の公認藥店 ●ドクター、エッキスフレンチピール 本店特約販賣の通經丸五弗 ●ナイオルス、フエデクリーム理想的バーニングクリーム六十仙 晩香坡市パウエル街三九九 ■日本人街唯一のコダック店 公認エス、イー、キイー藥店 399 Powell St. Vancouver, B.C.

晩香坡市パウエル街參壹壹 天野運送舍 電話シー四二九自宅ハイ二三八エル

晩市パウエル街三八二 南京料理 陽明樓 電話シーモア三三七七

千葉客自動車
晩市バンド街二三〇六番

高田客自動車
晩市ゴーア街一三五

村田客自動車
夜（バンド）二六三一エル
（シー）三七六五アール

山下客自動車
晩市ゴーア街一〇五
（日本金融社隣）

松下客自動車
晩市バンクーバー街二三五

長野客自動車
アレキサンダー街二六七

「婦人の力」
秋風悲雨清操を持す十數年
婦人の涙
鐵道省の旅客課に英文タイピストたる村井不二子さん

タイプライターが婦人に適するといふことが、別に云ふまでもなく、二三のその實例の擧げられたのも、一般の人は知らぬ間に、今日では英文タイプライターが婦人の職業となつてゐて、必要のあるところに理想はいらない、思を盡すは風の如くするが故なりといふ、古人の警句がしみ〴〵味はれる、高田商會の英文タイピスト田部みち子さんが、始めてこれに志したのは、明治廿八年であつて、その際にはわづかに三人にすぎなかつたのが今日では、數百名にのぼつてゐる、こゝに紹介する鐵道旅客課の英文タイピスト村井不二子さんの如きも、起かけ

六年の

勤續判任官である、色影のうすい秋の花の美しさにも似たその人は黒縮緬の下になほやかな面を伏せて「私よりも古い方が女事務にもまだ殘られます、またゝゞまるりなしても、自分の氣から出ることもありませんので、

省内の

とうとう不滿のことばかりでございます、此處にも英文タイピストの方が六七人、そのほかに邦文の方は大抵全部に居らるゝようでございますが、できますならば私はお斷しあをはして他の方へ」と、屢々しいその人の風情、不二子さんはそんなに厭がひげな

浦柳の

翼で、日ごとに浦田の里よりこゝに通ひ、職務にいそしむこの人の、住まんずる望みは切に愛娘婦子さん（二）の上にかゝつてゐる、不二子さんの身に添ふ疑惑、それを今こゝに記すは甚だにつて、迷惑のことであらうが、資産的には

清操を

保持して淨い生涯をおくらんとする佳人の上に、一抹の雲翳をさしはさみたいと思ふ、不二子さんの父君は昔て在住の頃、英那に志あつて英那通をもつてその名を知られてゐたが、當時淸

英文タイピスト村井不二子嬢

小說家から見た
婦人の獨身問題（二）
男子の職業難婦人の結婚難

司會者　小劍

職業難に追はれてゐる。男子の職業難婦人の獨身生活には當然生理上の影響が來るのを覺悟しなければならない。これは何も婦人の獨身者に限つたことではないが、男子の獨身者に限つてゐるために、その不公平、その不合理は別問題として、とにかく婦人の獨身生活といふことは當然少い。同じ婦人でも、宗教上或ひは一種の主義をもつた婦人もあるが、さういふ婦人は獨立したる、男子と結婚し、獨身生活即ち獨立生活といふやうな風習はせひ一變したいものである。それには今日の結婚制度に大改革を加へて、結婚した妻は必ず夫の煩惱であるといふことにならぬ點を改め、結婚と同時に婦人が獨立を失ふといふことのないようにするのである。つまり獨立婦人はできない譯である。今日の獨立婦人といふものを見ると生活上には立派に、或ひは男子をもしのぐ程度に獨立してゐても、生理上には大缺陷を生ずる。これは年がすゝむと共に甚しく、中には一種の病人のようになつた人さへある。これも婦人の獨立生活は必ずその獨身を必要としなければならないといふ風習が、もたらした惡弊である。私は婦人の獨立には勿論贊成ではあるが、その獨身生活といふことはよくないことゝ思ふ。それには前にいふように結婚制度の

改革を

必要とする、現在、獨立の能力のある婦人のなかには、往々男子の謹愼に類似したことをやつてゐるものもあるようだが、これも繼愛とか、或ひは生理上當然の行爲として社會も差て咎めないし、また強い意志をもつた婦人が、さういふことをしても公然これを世間に發表してはばからない。しかしまた中には嚴密に別として獨身生活即ち獨立生活といふ男も女も相當の職業をもつて、男子は外に働き、婦人は

内助の

功をたてるといふ風に、從來の習慣をやぶら

重要電報

▲カール活動再び失敗

(ロンドン)　洗濯屋の娘の婿となり、ハンガリーの王位を狙つてのカール前帝の活動は再び徒勞に終り、ハップスブルグ家の出身なる彼もブールボン家の出なる前皇后とはシャンポストを距る四十哩のコルフーの都市近くに幽閉の身となり、交通下の僅少の亜隊は政府軍の為に監視されたり、亜隊は退却に際し生憎を失へりとの報あり、カールは遂に自殺を計りたり、カールは政府軍に捕へられて自殺を計りたり、カールは政府軍に捕へられて自殺を計りたり、カールは政府軍に捕へられて自殺を計りたり、カール及び前皇后は嚮導艦が彼等に就て如何なる處置を採るべきかを問合するまで城内に留まるべし、同書ども失望落胆なし（廿五日）

▲英國は米國を後援す

＝ヒノースクリッフ卿聲明

(倫敦)　米國を敵視する太洋の戰爭勃生せば英國のみならず英領屬の全體が米國の味方に立つべしと倫敦タイムス社主ノースクリッフは新聞紙上に於て聲明し彼の聲を聞ひたる大阪毎日新聞の通信員に對して答へたり、「英國は從來の歷史に於て常に英國が英國に味方せしが如くに太洋の紛には米國側に立つべし」云々と聞へり（二十五日）

▲英領參加問題異論

＝南阿のスマッツ不平を言明

(ブレトリア)　南阿のスマッツ首相は從來は南阿は太洋に直接の利害なしとの理由にて帝國會議への招集をも斷絶する所なかりしとあり氏は帝國會議への英國自治領代表に關して「若しも他の自治領にして外交上の手段を經ての直接招集なしに出席せんとしつゝあるものならば予は此點に於て飽迄に英領屬が得たりし地位屬として又一國としての分限に重大なる打擊を及ぼすべしや信ず、太平洋問題に於ける英領屬への提案資格に同意を與ふることを拒みし者は米國のみなり、太平洋に直接する英領屬は恰も支那、和蘭、葡萄牙の如くに會議に招待さるべき權利を有す、若しも彼等領屬にして招待を受けずして英國代表の一部分として出席するとせんとするものならば予は斷然之を拒絶

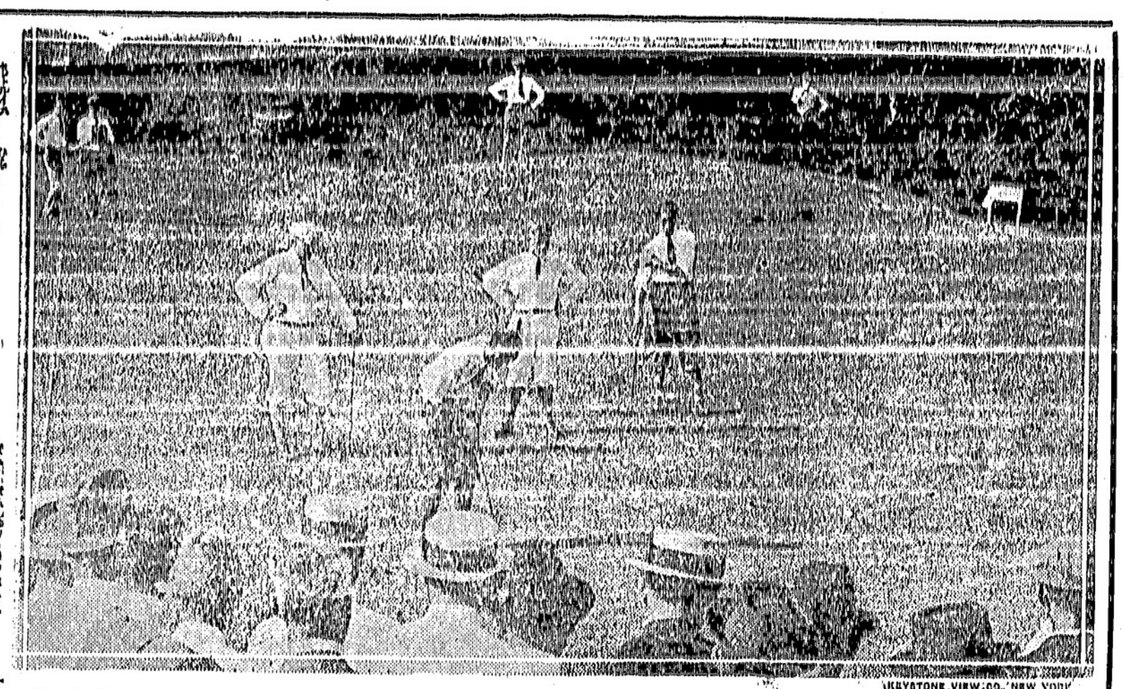

陸軍に開かれたアサユア・ゴルフの全米選手權爭覇戰に出場四雄者、ウイメット、ザルフオード、グローンス及びダーラー

本社東京特電

▲天長節觀兵式と東宮殿下

天長節觀兵式には　陛下の御名代として東宮殿下之に臨御遊ばさるべし

▲大隈侯病勢漸次輕快に向ふ

大隈侯は頃來一時危篤を傳へられしも其後漸次快方に向ひ來れり

▲商業會議所代表の南米行

東京商業會議所は實況視察の爲に近く視察團を南米に派遣することゝなれり

▲政友會の會合と山東問題

原首相は政友會の會合に山東問題を說き支那の態度を遺憾とし世界平和を忘却し極東の禍に日支の友好を保持せんとして全力を盡す日本の衝に當る支那が聽めざるは遺憾なりと述べ又日本は支那が之を欲するとも否とにても交渉に當るの覺悟(ありと聲明せり(本日着)

華府會議關係電報

▲會議の開催十二日に延期

(華府)華府會議は一日延期して十一月十二日に開催のことに決定せりと本日關係者より發表されたり(二十五日)

▲對支軍器輸送問題と米國

(華府)華府會議へ出席する米國代表は支那に對する軍器禁輸の勵行を極力主張すべし、本件は千九百十八年に北京に於て列國外交官に依り協定せられしに拘らず、勵行されざるは米國のみなり本日開催されし所に依れば米國の此態度は支那の平和、支那の保全並に門戶開放の精神は固より今日の軍器輸送の實態を以て之を判斷するに依つて支那の軍備擴張の實態を極小ならしむることに係はれりとせらるゝが爲なり而して米國は一日も早く支那の態度を以て之を主張することをせず充分列國をして之を了解せしむるに努むべしと稱せらる、猶日本は會議のテーブルに自ら進んでカードを提示し又卽ち被告の地位に立つに至るやも知れず、日本の主張の此點に就ては之を承認せんとする強大なる傾向當地にあり(レッヂヤー發信)

▲頻に注目さる、移民問題

(華府)華府會議への日本全權は移民問題を提起すべしと先週東京より來報ありて多大の注意を喚起せるが實際同報到着するや當地の米國當路も日本大使館當路も右は加州の移民問題の解決を指すものとの印象を得たり、されど目下解釋さる、所にては日本は全然相異せる又一層根本に立入れる組立てに依つて問題に對せんとするものの如く卽ち華府會議にて提起さるべきは日本の過剩人口に對する排斥を撤廢せんとする日本の根本的國策にありて加州問題を意味せず、東京の華府も加州移民問題の如きは國內問題にして兩國間にのみ協定せらるべきものとの見解に一致しあり、從つて問題は特定地を指摘せず、日本は過剩人口の爲に、又彼等を養ふべき資料の爲に而して經濟的發展に於ける國民的發展の爲に世界の何所かに所謂エルボー・ルームを要すること夙に一般的なる其主張に關係するものなり、更に熟察を加ふれば移民問題は單に所謂エルボー・ルームと云ふが如き問題に非ずして更に深刻の意義を有し日本にとりては本件は日本の軍備縮小の最大主要の問題たり、日本の態度は簡單に『睡眠容れられずんば軍備縮小なし』と約言し得べし、日本は居留の態度を以て之を主張するに當り(ありと聲明せり(本日着)

▲加貿易促進

ビー・シー州と屬國との一年間の輸出入額は百萬弗位に及んでゐるが當局は此の方面に於ける老練家の研究せるものに依つて兩國の間に商業關係を促進せんとしてゐる已に數ケ月前に於て此問題は兩國の輸出入業者に依つて討議され現に此の重要なる會議は南方共和國に於て兩國の代表者の間に開かれようとしてゐるのである、此れは一に屬國の海岸に臨んでゐるサリナクルス、アカプルコ、マンサニヨ、マサトラン、ガイヤス、エンセナダの如き諸港をビー・シー州と屬國との商業上に於てビー・シー州をいゝ位置に置くと云ふのみであつて他に米國を制限するものはなく又亦單に商業上に於てビー・シー州と屬國自身も貿易、商業、船舶、大藏及び外務等の諸方面の援助共に此の運動に自ら進つてゐるのである、此れは屬國に於ては非常に歡迎されて居るもので而もウィルソン大統領の如きも此の如く大部分で勿論米國當局も常に見限りはして居るが其所には抜け途もあると見へて兎も角船に依るのが最も容易で且つ安全だとされて居るらしい、無論法律に觸れることであるし萬一の危險は覺悟で彼等はかゝるのだがギャソリン・ボートとか輸出證明、之だけあれば好いので輸送の方法も簡單を極め卽ち輸送者は先づ輸出證明を稅關から求め貨物と輸送方法と到達地を明かに告げて置き夫から惡計にかゝるのだが何れも墨西哥のニンセナダ行とするらしく保稅倉庫から取出して船に積むのも大威張で何しろ之等の手續きは違法ではないのだから稅關は一言も干渉がましいことはしない、そこで加州の沿岸までは海上約千哩であるが夏分なら海も荒れず少しの危險もない、しかし一年中でも今頃になると急にシケ出すことがあつて危險が多いと云はれて居る、何でも一度加州の海岸へつき領海三哩外に陣どれば最早何の心配もないとのことで分量はどれだけ大きくてもウイスキー一函桑港や羅府の密賣買人の手へ現金百十五弗で賣れる、賣つたら愚圖々々しないで輸航し新手の冒險者と入れかはる、尤も惡計の途中運次第で稅關の巡邏船の目にとまることがあり、駄目と見たら密輸船の船長は船から思ひきつて荷物を海へ投げてしまふ、之が安全第一だが損は非常である、千哩の海上を航行する費用も多く巡警船に見つかる危險も尠少でないが夫でも利益は多く三十五弗か四十弗で手に入れたウイスキーが百十五弗に賣れゝば千圓の資上は七萬弗內外になる譯、斯うして米國の禁酒法は頭から輕視され惡計者に不淨の利益をまで得させる有狀に鑑つてゐるのだと報導されて居る

▲シャトル行

發　午前十時、三十分、後十一時
着　午前八時、後七時

▲ガルフ・アイランド行

午前八時發(每週火曜日)

▲ナ、イモ行

發　午前十時、午後五時
着　午前時着、午後時着

◉シービー汽船(喚香坂發着)

十一月廿日午前五時五十分、六時五十分、八時分、以後午前〇時十分迄、二十分每ニ發
十一月廿一日午前八時、後十一時
十一月廿二日午後一時、後七時
十一月廿三日午前九時
十一月廿四日午前〇時十分迄、二十分每ニ發

▲每月木曜日午前八時三十分發

スコミッシ行(ヤニオン)
ウッドファイバー、プリタニア經由
每日午前九時十五分發

公爵財徳川家達

一九一〇年四月本社の爲に揮毫

◆洋上接信

＝無線電信摘錄＝

(東京十二日)井上電氣局長歸京提出後任長尾半平說

華府會議全權問題は一名增す

外務次官候補者と見らる

(紐育十日)行惱みの山東問題

華府會議に持越す外なからんと國務省觀測

(東京十二日)華府會議に對する我願議は軍備問題以外の議事を排下す

(上海十一日)孫文北伐軍湖南に入る

(大連十一日)露國通信不便の爲戰場をチタに移すことを要求

(上海十日)孫文近く北伐の兵を出す

(東京十五日)小幡公使より北京政府へ交附する山東問題覺書

近く外務省より公表

(北京十七日)露外交總長急遽更迭中止に決す

(長春十五日)日此地經由し華府會議へ行く

(大連十六日)日露會議は引續き原則案審議中

(マニラ十四日)比律賓總督ウッド將軍今日午後二時着、ルネタ公園にて就任式を行ひ一般島人の官衙をなせり參列者十萬

(華府十三日)米全權は昨日國務省にて初會議を開きロッヂ、アンダーウッド、ルート會合亞米利加の採るべき一般政策を討議せり

(東京十五日)華府會議に出席せる加藤、德川二全權は軍服禮服にて嚴しきこと思ひしに至極氣輕な春廣服にて乘り込みたるため見送り人一同は一行の平民的なるに感じ前途の成功を祝せり

(東京十七日)十一年度海軍豫算時節柄大々切り詰經常費一億六千萬圓、臨時費三二〇〇萬圓其他にて總計四億七千萬圓と決定發表さるも其內經常部の節約方法として歸省制?を擴張し(士卒の歸休は滿期三月前なりしも六月とす)第二艦隊を解し第四豫備艦隊を設け(豫備艦留艦三十隻を增す)此十二月より實施の筈、

(紐育十日)英佛代表は華府會議にて日本の軍國主義を壓迫すべく協定す、米國は支那の味方せん

(東京十四日)露澤子外華府會議隨員一行昨日春洋丸にて立つ加藤德川全權一行は明日鹿島丸にて出發

(東京五日)今秋大演習には皇太子殿下御統監に決す

一、帝展今日一日目開會賣前入場者四千名非常なる混雜を極む

一、春洋丸十三日出帆以來風强く時に來天氣回復平穩となりし爲一同元氣づき澁澤子も若者にまけず甲板にて運動し外國人を捕へて愛嬌を振撒く等八十歲の老体と見ゆ

酒類密輸

＝も此頃は危險＝

墨西哥行と稱して其實は加州が目當

米國は禁酒、當州はモデレーションとあつて酒類の密輸密賣をやる所謂ブートレッガーの夫も大袈裟なのが當市にだいぶ居るらしく厲々英字紙にも報導が現れて來る、米國の沿岸への密輸は船に依るのが大部分で勿論米國當局も常に見限りはして居るが其所には抜け途もあると見へて兎も角船に依るのが最も容易で且つ安全だとされて居るらしい、無論法律に觸れることであるし萬一の危險は覺悟で彼等はかゝるのだがギャソリン・ボートとか輸出證明、之だけあれば好いので輸送の方法も簡單を極め卽ち輸送者は先づ輸出證明を稅關から求め貨物と輸送方法と到達地を明かに告げて置き夫から惡計にかゝるのだが何れも墨西哥のニンセナダ行とするらしく保稅倉庫から取出して船に積むのも大威張で何しろ之等の手續きは違法ではないのだから稅關は一言も干渉がましいことはしない、そこで加州の沿岸までは海上約千哩であるが夏分なら海も荒れず少しの危險もない、しかし一年中でも今頃になると急にシケ出すことがあつて危險が多いと云はれて居る、何でも一度加州の海岸へつき領海三哩外に陣どれば最早何の心配もないとのことで分量はどれだけ大きくてもウイスキー一函桑港や羅府の密賣買人の手へ現金百十五弗で賣れる、賣つたら愚圖々々しないで輸航し新手の冒險者と入れかはる、尤も惡計の途中運次第で稅關の巡邏船の目にとまることがあり、駄目と見たら密輸船の船長は船から思ひきつて荷物を海へ投げてしまふ、之が安全第一だが損は非常である、千哩の海上を航行する費用も多く巡警船に見つかる危險も尠少でないが夫でも利益は多く三十五弗か四十弗で手に入れたウイスキーが百十五弗に賣れゝば千圓の資上は七萬弗內外になる譯、斯うして米國の禁酒法は頭から輕視され惡計者に不淨の利益をまで得させる有狀に鑑つてゐるのだと報導されて居る

◉加貿易促進

ビー・シー州と屬國との一年間の輸出入額は百萬弗位に及んでゐるが當局は此の方面に於ける老練家の研究せるものに依つて兩國の間に商業關係を促進せんとしてゐる已に數ケ月前に於て此問題は兩國の輸出入業者に依つて討議され現に此の重要なる會議は南方共和國に於て兩國の代表者の間に開かれようとしてゐるのである、此れは一に屬國の海岸に臨んでゐるサリナクルス、アカプルコ、マンサニヨ、マサトラン、ガイヤス、エンセナダの如き諸港をビー・シー州と屬國との商業上に於てビー・シー州をいゝ位置に置くと云ふのみであつて他に米國を制限するものはなく又亦單に商業上に於てビー・シー州と屬國自身も貿易、商業、船舶、大藏及び外務等の諸方面の援助共に此の運動に自ら進つてゐるのである、此れは屬國に於ては非常に歡迎されて居るもので而もウィルソン大統領の如きも此の如く大部分で勿論米國當局も常に見限りはして居るが其所には抜け途もあると見へて兎も角船に依るのが最も容易で且つ安全だとされて居るらしい、無論法律に觸れることであるし萬一の危險は覺悟で彼等はかゝるのだがギャソリン・ボートとか輸出證明、之だけあれば好いので輸送の方法も簡單を極め卽ち輸送者は先づ輸出證明を稅關から求め貨物と輸送方法と到達地を明かに告げて置き夫から惡計にかゝるのだが何れも墨西哥のニンセナダ行とするらしく保稅倉庫から取出して船に積むのも大威張で何しろ之等の手續きは違法ではないのだから稅關は一言も干渉がましいことはしない、そこで加州の沿岸までは海上約千哩であるが夏分なら海も荒れず少しの危險もない、しかし一年中でも今頃になると急にシケ出すことがあつて危險が多いと云はれて居る、何でも一度加州の海岸へつき領海三哩外に陣どれば最早何の心配もないとのことで分量はどれだけ大きくてもウイスキー一函桑港や羅府の密賣買人の手へ現金百十五弗で賣れる、賣つたら愚圖々々しないで輸航し新手の冒險者と入れかはる、尤も惡計の途中運次第で稅關の巡邏船の目にとまることがあり、駄目と見たら密輸船の船長は船から思ひきつて荷物を海へ投げてしまふ、之が安全第一だが損は非常である、千哩の海上を航行する費用も多く巡警船に見つかる危險も尠少でないが夫でも利益は多く三十五弗か四十弗で手に入れたウイスキーが百十五弗に賣れゝば千圓の資上は七萬弗內外になる譯、斯うして米國の禁酒法は頭から輕視され惡計者に不淨の利益をまで得させる有狀に鑑つてゐるのだと報導されて居る

◉英國首相

＝加奈陀訪問乎＝

トロントのカナデアン倶樂部及びエンバイヤ倶樂部は聯合して英國首相に對し華府會議に出席するならばトロントに來訪ありたしと電報を以て懇請してあつたところ首相から昨日返電があり「時間がないかも知れぬ、然し若し時間の都合がつくならば加奈陀を訪問して戰時中加奈陀國民の盡したる努力に對し感謝の意を表したい考へである」云々と記してあつた

◉英國首相

＝加奈陀訪問乎＝

トロントのカナデアン倶樂部及びエンバイヤ倶樂部は聯合して英國首相に對し華府會議に出席するならばトロントに來訪ありたしと電報を以て懇請してあつたところ首相から昨日返電があり「時間がないかも知れぬ、然し若し時間の都合がつくならば加奈陀を訪問して戰時中加奈陀國民の盡したる努力に對し感謝の意を表したい考へである」云々と記してあつた

◉米國の生活費は世界最低

＝負擔多く生活困難なる歐洲より移民殺到＝

米國は從來物價も給料も共に高いことで有名であつたが目下衣食住及び其他の必要品より贅澤品に至るまで世界中最低なることが今回聯盟準備局の收集せる材料によりて證明せらるゝに至つた、給料は全米に亘りて減率せられたが尙世界中の最高を保ち

◉一般物價

は歐洲諸國に比して非常に下位にある、今其の比較を見るに全米國に亘る物價卸値の一般水準は戰前の四割一分高なるが伊太利は戰前の五倍、英國は二倍、佛國は三倍と三分一、獨逸は十五倍、瑞典は二倍餘、丁抹は二倍半、日本は約二倍濠洲は六割高、加奈陀は七割六分高である、米國の居住者は生活の慰藥となるもの及贅澤品をも相當の値段にて買入れらるるも英佛伊其他の國々の居住者の大多數に採りては殆んど禁止的高價である、其れ故米國が世界中にて生活費の最も安き所と言ひ換ゆれば一番生活の樂な好い所であることは疑ひの餘地のない程明瞭である、斯かる理由で英伊獨及び和蘭等よりの

◉移民が

制限せられ居る範圍內で殺到して居る譯であるが給料の比較を見ると獨逸に於て熟練機械工は一週三弗五十仙なるが米國にては一日にて七八弗を得らるるべく、其上に獨逸勞働者は必要以上に勤勉なるに反し米國勞働者は一日八時間以上は働かず又亦單に最善の方法に於て得た物資を

◉選擇

すると云ふ事にあつて他に何等の理由の存するものではない、相互取引關係はビー・シー州に於ける材木、機械、桶板、林檎、食料品、革類、石炭、魚、小麥か其他の產物を屬國に輸出し屬國からは加奈陀に對してヴアニラ・フレビン油釀酸とか其他種々の國產を

◉輸入

するにあると卿せらるゝ之等の外で落葉樹皮染料樹とは二つの重要產物で煙草、コプテ、ココナッツ亦主要品とされ紙に至つては大に有望とされて居る

◉酒類密輸

＝も此頃は危險＝

墨西哥行と稱して其實は加州が目當

米國は禁酒、當州はモデレーションとあつて酒類の密輸密賣をやる所謂ブートレッガーの夫も大袈裟なのが當市にだいぶ居るらしく厲々英字紙にも報導が現れて來る、米國の沿岸への密輸は船に依るのが大部分で勿論米國當局も常に見限りはして居るが其所には抜け途もあると見へて兎も角船に依るのが最も容易で且つ安全だとされて居るらしい、無論法律に觸れることであるし萬一の危險は覺悟で彼等はかゝるのだがギャソリン・ボートとか輸出證明、之だけあれば好いので輸送の方法も簡單を極め卽ち輸送者は先づ輸出證明を稅關から求め貨物と輸送方法と到達地を明かに告げて置き夫から惡計にかゝるのだが何れも墨西哥のニンセナダ行とするらしく保稅倉庫から取出して船に積むのも大威張で何しろ之等の手續きは違法ではないのだから稅關は一言も干渉がましいことはしない、そこで加州の沿岸までは海上約千哩であるが夏分なら海も荒れず少しの危險もない、しかし一年中でも今頃になると急にシケ出すことがあつて危險が多いと云はれて居る、何でも一度加州の海岸へつき領海三哩外に陣どれば最早何の心配もないとのことで分量はどれだけ大きくてもウイスキー一函桑港や羅府の密賣買人の手へ現金百十五弗で賣れる、賣つたら愚圖々々しないで輸航し新手の冒險者と入れかはる、尤も惡計の途中運次第で稅關の巡邏船の目にとまることがあり、駄目と見たら密輸船の船長は船から思ひきつて荷物を海へ投げてしまふ、之が安全第一だが損は非常である、千哩の海上を航行する費用も多く巡警船に見つかる危險も尠少でないが夫でも利益は多く三十五弗か四十弗で手に入れたウイスキーが百十五弗に賣れゝば千圓の資上は七萬弗內外になる譯、斯うして米國の禁酒法は頭から輕視され惡計者に不淨の利益をまで得させる有狀に鑑つてゐるのだと報導されて居る

◉熊谷氏歡迎會

既報の如く熊谷一彌氏は昨朝來晩昨夜六時より陽明樓に於て同氏の歡迎會が開かれた、齋藤領事を始め有志五十餘名出席し中々の盛會だつた猶は同氏は本日賦合をなす筈だつたが雨天の爲め出來ず午後三時シヤトルへ歸つた

◉胎中氏渡米

當地より數年前踏國し政友會院外團幹事なり居りし胎中楠右衛門氏は今度同會より華府へ特派され鹿島丸にて來航中なりと

◉日本行郵便締切

當市本局締切は十一月五日午後九時キーストン・スタート號、十日エムプレス・オヴ・ロシア號なり

◉邦人船客

昨日美府入港のものは左記の如し

◉邦人船客

昨日美府入港のものは左記の如し

◉會合

今晚六時より体育館に於て會食會を開く由なるが同會へは白人が出席して會食方法を教へるとの事

◉會合

今晚六時より体育館に於て會食會を開く由なるが同會へは白人が出席して會食方法を教へるとの事

◉感謝狀

佛教々會より計池旧政喜氏は一時歸朝に就て同教會にては感謝狀を贈つた、尙大橋ます氏は同婦人會へ入會

◉林技師來晚

北海道庭技師林常夫氏は林業視察の爲本朝來晚二週間許り滯在の由

◉公私往來

歸朝中なりし日會休職幹事信夫三郎氏本朝歸晚東へステングス街のピクダー・ホテルに投宿

◉齋附

西濱いしの、北村はるの兩氏は二弗宛を西濱二街佛教婦人會へ、北村末彌氏は三弗を同教會へ齋附

◉齋附

西濱いしの、北村はるの兩氏は二弗宛を西濱二街佛教婦人會へ、北村末彌氏は三弗を同教會へ齋附

◉た酒は御持參

華府會議のお客さん

華府會議に參加の諸國代表隨員は大使同樣治外法權である米國は禁酒だから米政府正式宴會なども矢張りドライであるが華府の米人が諸國代表を歡迎する私宴に主人所有の酒を出す事は差支なく「ハーデング大統領が諸國に發した招待狀には「ピー・ワイ・オー・エル」と記してあるのは「ブリング・ユー・オーン・リクア」だ相な此間桑港を通過した何處かの代表もしたゝか御持參の樣子だつたそうだ

◉た酒は御持參

華府會議のお客さん

華府會議に參加の諸國代表隨員は大使同樣治外法權である米國は禁酒だから米政府正式宴會などは矢張りドライであるが華府の米人が諸國代表を歡迎する私宴に主人所有の酒を出す事は差支なく「ハーデング大統領が諸國に發した招待狀には「ピー・ワイ・オー・エル」と記してあるのは「ブリング・ユー・オーン・リクア」だ相な此間桑港を通過した何處かの代表もしたゝか御持參の樣子だつたそうだ

◉感謝狀

佛教々會より計池旧政喜氏は一時歸朝に就て同教會にては感謝狀を贈つた、尙大橋ます氏は同婦人會へ入會

◉會合

今晚六時より体育館に於て會食會を開く由なるが同會へは白人が出席して會食方法を教へるとの事

◉林技師來晚

北海道庭技師林常夫氏は林業視察の爲本朝來晚二週間許り滯在の由

◉公私往來

歸朝中なりし日會休職幹事信夫三郎氏本朝歸晚東へステングス街のピクダー・ホテルに投宿

◉齋附

西濱いしの、北村はるの兩氏は二弗宛を西濱二街佛教婦人會へ、北村末彌氏は三弗を同教會へ齋附

◉齋附

西濱いしの、北村はるの兩氏は二弗宛を西濱二街佛教婦人會へ、北村末彌氏は三弗を同教會へ齋附

◉潮時(午後時間)

明日廿七日　午前二、四六　午後三、二四
廿八日　午前八、五二　午後十一、〇〇
廿九日　午前一、四　午後一、四六
卅日　午前一、十八　午後二、三二
卅一日　午前二、三二　午後三、一〇
十一月一日　午前三、四六　午後四、〇〇
二日　午前四、五二　午後五、一〇
三日　午前五、五八　午後六、一六

◉潮時(午後時間)

明日廿七日　午前二、四六　午後三、二四
廿八日　午前三、四六　午後四、〇〇
廿九日　午前四、五二　午後五、一〇
卅日　午前五、五八　午後六、一六
十一月一日　午前六、五八　午後七、一六
二日　午前七、五八　午後八、一六
三日　午前八、五八　午後九、一六

◉果物

グリーンオレンヂ(一打)一、三五
リンゴ(一箱)一、三五
オレンヂ(一箱)一、〇〇
バナナ、(一斤)〇、一〇—〇、一三
ヤキヤベツ(一箱)〇、八〇
オニオンオカナガン(一袋)〇、八〇
パースニップ(新一袋)〇、三五
唐辛(一斤)〇、三五

晚香坡母國訪問團々員募集

▲定員　五十名
▲船名　諏訪丸
▲出帆　十二月九日
申込期限は十一月廿日詳細は御一報次第規則書御返呈可仕候也

責任者　井上博

事務所晚香坡市メーン街一〇六
電話シーモア五〇一七
申込所　日本金融社
メーン街二〇一番
日本勤業社
バウエル街二七〇
バウエル街三三八　純加藤店
バウエル街九七　シテーホテル內　田川寓

本月末日廣告

迄二本年度會費ハ會則第七條ノ規定ニヨリ會員ノ資格ヲ納附セザル者ハ右期日ヲ以テ除名ス

喪失

道具付の家賃り度し希望の方は關根金物店へ御照會を願ひます

賣

道具付の家賃り度し希望の方は關根金物店へ御照會を願ひます

廣告

十月一日　加奈陀　日本人會
329 Gore Ave, Vancouver, B.C.

本月末日廣告

迄二本年度會費ハ會則第七條ノ規定ニヨリ會員ノ資格ヲ納附セザル者ハ右期日ヲ以テ除名ス

喪失

其他六ケ月間にてプレス及びパンツ裁縫を完全に修得する方を募集す
晚市ユニオン街二一〇
檀上洋服店
電話シーモア三七三

賣

洋服裁縫大至急募集

見習

小生儀今回はわい丸にて家內同伴歸朝に際しては御多忙中にも不拘深夜態々御見送り被下且つ御餞別を賜はり奉深謝候乍略儀以紙上御禮申上候

片岡藤市

御禮廣告

小生儀今回はわい丸にて家內同伴歸朝に際しては御多忙中にも不拘深夜態々御見送り被下且つ御餞別を賜はり奉深謝候乍略儀以紙上御禮申上候

片岡藤市

第三回母國觀光團々員募集

▲定員　五十名
▲出船　十一月廿四日
▲締切　あらびや丸　十月三十日
詳細は御通知次第規則御贈呈仕るべく候

責任者　近藤福松
電話シーモア三六七八
F. KONDO
391 Powell St. Vancouver, B. C.

晚市バウエル街二三五
申込所　中山事務所
電話シーモア七六五三

耳鼻咽喉及眼科

左記總ての疾病に對し各專門醫師によつて施療す眼鏡は別入念に日本人を歡迎す
晚市ドミニオンビルヂング二〇五
ドミニオンホスピタル支部

公認下高原醫院

ドクトル　下高原幸藏
事務所　バウエル街メーン街角
自宅　フェヤビュー西第十街三豐
電話事務所シー二五五五
同自宅ベビュー二四〇六

一、血液檢査及び六百六號或は九百十四號の注射治療をなす
一、市內何れの病院にても入院治療を希望する患者は本院を御尋下さらば船切に便宜を與へます
一、クオークマン・コンセーション・ボードに關する手續を致しますから怪我をせられし者は至急本院を尋ねられよ

診察時間

午前十時　至午后八時

內外科、婦人科、小兒科

公認　下高原醫院

ドクトル　下高原幸藏
事務所　バウエル街メーン街角
自宅　フェヤビュー西第十街三豐
電話事務所シー二五五五
同自宅ベビュー二四〇六

一、血液檢査及び六百六號或は九百十四號の注射治療をなす
一、市內何れの病院にても入院治療を希望する患者は本院を御尋下さらば船切に便宜を與へます
一、クオークマン・コンセーション・ボードに關する手續を致しますから怪我をせられし者は至急本院を尋ねられよ

診察時間

午前九時より十二時
(時間外は前以て電話にて御通知下されたく候)
午後一時より六時迄

晚香坡市メーン街三〇九
公認　助力專門　醫學士　小川森三
電話シー九四二五エキス

戀供養

櫻山人

小町娘 (一)

トントン、カラ〳〵。

快い機の音が、柳の花散る軒端から風ひなげに聞えて來る——何か郁子の亂れた心の川はどりで、悲うしても機を織るのはお粂の家にはばかりでわつた。

土地の習慣、お粂どの家柄ではあるが、王昭君の代になつてから、いろいろな事業に手を出して、田地も畑も、何もかもやくやうに失くしてしまつたので、十年生れの母親が機を織つて、土地に捨てられた一人娘のお粂にも生活の業を教へておいたのであつた。

その母親が、お粂どの松太郎を殘して病死してからは、お粂は母親の細い腕ながら、實の足しを得いでゐた。

この五六日前から、お粂の父の忠吉は東京の親戚へ出かけて留守であつた。

あとには多七とお粂と松太郎の三人きりであるが、松太郎は病身で小學校へも通はずに低い屏風の蔭に寢て暮らすので、多七の姿の見ぬ時は、お粂は侘しい思ひを抱いて取殘されてゐなければならなかつた。

けた姿は、誰が眼にも美しかつた「此處らにおくのは惜いものだ。場所へ出して見るにかければ、すばらしい對象だが……」

頭うすがりの口端にも呟ばるゝ程の美しさが、一圖に果報ぬかりではなかつた。——然し、お粂は家の貧しさも、母の亡い身の果敢なさも忘れたやうに、樂しげに機を織り續きつゝ、垣の外ゆくと陸と一緒に育てられてきたの人足をとめては美い聲で里歌なを歌つてゐた。

お粂は何を樂しみに、機嫌よく働いてゐるのであらうか。

彼女には身にも命にも替へられぬ懷しい仲の多七と呼ぶ青年があつた。多七とは幼い時からの許嫁を お粂の家に拾はれて兄さん〳〵と

「兄さんはどうしたのだらう。もう歸りさうなものだのに」

お粂は恁う呟きながら機臺を降た。——柱時計の針が四時を廻つて、軒の上から晴つゞいた空に、心なげな雲がフワ〳〵と浮いてた多七は、王子へ用足しに行つてまだ歸らぬのであつた。

お粂は屏風の蔭から

「松ちやん、工合は何なの」

と聲をかけた。

▲食料品一切　公認問屋　定期汽船　特約店　タイプライター　バウエル街三九六　ツオルドホテル一〇四號　米國法學士 中井清 電話シーモア八八三

▲陶器類　スペーナ商會輸入　岸本商店　郵便局前三一

▲日用品一切　ボーイスカウト　亀田商店　P.O. Box 31　電話ハイランド一〇一

御旅館　晩市ジャクソン街三一三　井上倉次郎　電話ハイランド一〇一三

法律相談所　公證人　辯護士　通譯　翻訳　各國語　タイプライター　バウエル街三九六　ツオルドホテル一〇四號　米國法學士 中井清 電話シーモア八八三

玉場床場　ソフトドリンク　果物煙草類一切　バウエル街一六八　高尾新太郎　電話シー

△御辯當　△御仕度　晩市バウエル街三一〇　本商店　美隆棧　電話シーモア六七八六

寫眞半額　開業滿五ヶ年の祝意を表ね十月一日より向一ヶ月間日曜日平日を問はず終夜半額を以て撮影可仕候間御來館の程伏而奉願上候　メーン街三三五　遠山寫眞館

家具及道具修繕　晩市アレキサンダー街三三六　電話取次所　シーモア三六七八ワイ　バウエル街三五五　山下

女洋服裁縫　クリーニング、プレス、ダイウオーク何れも入念　ポット街三三ウッドバード牌　ノビーダ　イウオク　電話シーモア三三八〇　鮫島吉彦

葬儀一式　最も設備完全にして日本人諸君には特に親切に取扱いたします　晩市メーン街六一二　エドワード商會　電話シー一三九〇ペビュー六〇八

御菓子製造　バウエル街三三九イー　横山菓子店　電話シーモア六九四一

和洋雜貨食料品　晩市東ヘスタングス街七六一　末廣兄弟商會　電話ハイ一二〇〇R

あんま、按摩、マッサージ、針灸　電話で御一報下されば直ちに御用伺ひ致します　バウエル街三三六　キングルームス第二號室　西村そと　電話シーモア四八六〇アール

洋服新調に當つて　品質の上等と　仕立の丁寧を望まるゝならば　弊店に御用命下さい　晩市メーン街二二五…電話シーモア二六六四　田鍋洋服店

男……小間物　女……化粧品　理髮器具　寫眞機械　安全剃刀　萬年筆等

Phone Sey. 4768　Kondo-Drug-Store　390 Powell St.　Vancouver, B. C.

營業時間　其他凡てに亘り時節柄大々的勉強致居候間何とぞ御一覽下され度候　午前八時より午後十二時迄　年中無休

郵便切手賣捌所　近藤藥店

煙草卸商　シガーターバコ　ピスケット　チヨコレート　キヤンデー　チユウインガム　其他新らしき品を取揃へてゐりますが何なる場所でも配達無料　ウエスト貿易商會　晩市アレキサンダー街二〇四　電話シーモア一五五七　West Coast Trading Co., Ltd.　200 Alexander St.　Vancouver, B. C.

御新調の洋服は　是非弊店で　仕立は入念保證　晩香坡市メイン街一九二五　伏屋洋服店　電話フェヤモント一八七

御旅館　晩香坡市東カドバ街五壹貳　本屋　熊田謙太　電話ハイランド二二三六

政宗會　幹事　會計　伊藤平次郎

按摩　東（ステングス街四四二）　松宮惣四郎　電話ハイ二四五四エッキス

油菓子專門　用命に相應し申候間多少に係らず御用仰せ付下されたく願上候　東カドバ街五一三　福本菓子製造所　電話ハイ一六六九アール

ストアレーヂ　バタリー　自動車用ポート用バタリーリチヤージ及修繕一切　晩市アレキサンダー街二〇四　日本ストアレーヂバタリーサーヴイス、ステーション

晩香坡市バウエル街二四五　藤原寫眞館　電話シー二〇二エル

通辯代書　晩香坡市メイン街一九六一〇五、三三九號室　電話シーモア八八二　高橋保一

新規御注文塗替も格安に應ず可候　薩摩合羽は表黑裏赤　薩摩合羽製造所　バウエル街一三六半　坂上利三

男女、小兒、勞働用　靴各種　電話は孔遜丁擊に住り　バウエル街二五八　小澤靴店　電話シーモア三七二一　自宅電話シー一〇八六エッキ

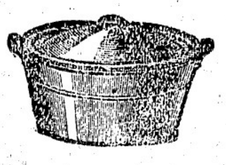

七工道具一切　晩香坡バウエル街三六四　秋山金物店　電話シーモア七五五四　自宅電話ハイ一六六九エル

△書籍並に△月刊雜誌　御希望に依り故國の新聞紙も御取り次ぎ申候　バウエル街四三七　鈴木菓子店　電話ハイランド七七一

寫眞　晩市メーン街二二八　有門寫眞館　電話シーモア一六八五エル　スタンコーン市停車場隣り　同支店

爲替賣買割引　貸付　荷爲替信用狀　旅行信用狀發行　定期爲替手形利息割合年壹分五厘　橫濱本店、東京、神戸、大阪、長崎、下ノ關各支店向發行致候　郷里送金は最近便にて發送し本店に於て無手數料にて取扱申候　橫濱正金銀行　シアトル出張所　日本內地旅行信用狀發行　一時歸朝又は內地旅行者の便利を圖り旅金入用の節何處にても又何程づゝにても受取る事の出來る信用狀發行致し候　定期爲替手形に關しては御申越次第委しき明細書御送附申可候　The YOKOHAMA SPECIE BANK 822 Third Ave., Seattle Tel. Ell. 3575 P. O. Box 1917

自動車附屬品一切　御便利のギヤソリンデケツ販賣　特色としてギヤソリン要求の節は市內何處にても持參致します　晩香坡市メーン街アレキサンダー街角　日本オート　電話シーモア一四五八

萬般之代理　加奈陀政府發給英文旅券下附　妻子呼寄手續、日本行汽船切符取次販賣仕候　晩市メーン街一〇六　內外仲買商會　松元敬助　竹內藤吉　電話シーモア五〇一七

廣島屋旅館　アレキサンダー街二三〇　佐藤茂平　電話シー一八一七（鷲園）

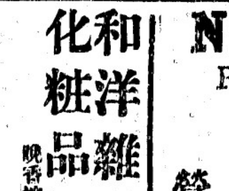

各種靴製造　新販賣修繕　晩市バウエル街三三八　自宅アレキサンダー街四一四　電話ハイランド三五五エル　加藤靴店　電話シー二六九　加藤靴店

新版書籍　月刊雜誌　文房具類　（賣金は書留にて願ひます）　晩市バウエル街二〇一　內田支店　ハウエル書店

鮮魚卸賣　晩店所有の漁船を以て賣捌し居る其他に從事し船々の費用を節約し最も安價にて御用命に應ぺく候　ゴーア街ウオーフ　磯貝魚店　電話シーモア二〇七

◆冬の御召物着荷◆　御婦人御子達　オバーコート、ハット、純毛スウエター　其他ドレス生地、スカーツ等迄、新形ウエスト等冬物品々取揃へ居り候に付御一覽の上冬物の御仕度は最非弊店へ御用命の程願上候　晩香坡市バウエル街三二八　東山商會　（電話）シーモア八七二三

御仕立物は必ず御氣に召す樣御着心地の能き事　弊店の特色に御座候

◉皇太子裕仁殿下と
良子女王のローマンス
▼英字紙の傳へた詩的なお話

昨日發の桑港クロニクル紙は、皇太子殿下の御前に楽し出でたにより御叱りを蒙るべしと思ひ遊ばした女王殿下は御狼狽の体にあらせられしが、皇太子殿下にはお優しく御會釋をなされんとする時、女王殿下はお體のバランスを失はれ欄干の橋の手摺によろめかれたので、皇太子殿下は橋に駈け上がられ女王の落下を防がれた、そして皇太子は女王を助けて橋を下られたが、良子女王のお付の者は若しや女王がお病氣でもと恐れを抱いておさがしした、然るに女王には東宮の

▼御手づから　折られた櫻の花をお手にして殿下と御一緒にお歩きになつてゐる、御幼少の頃始まつた此ローマンスはお両方が御成長と共に成就した」とクロニクル紙は前日の紙上に「日本皇太子は甚愛する女性と御結婚の提出をなす」と題し「日本皇太子殿下は非常に御愛嬢があらせられるばかりでなく自我意志を有せられる、山縣公の大反對があつたに拘らず殿下には寒冷良子女王と御婚約を發表せらるゝ旨發表された日本の次の元首たるべき太子殿下は御歸朝の上御即位の御儀に反對の元老の背景は頗る強固のものにあると傳へらる、日本の公爵は御若々しき皇太子殿下を御援助申し上げてゐるやうである」と論じた

（二十二日桑港通信）

◉學園立退で
在留民大會
（ロスアンゼルス通信（十一日））

抑日風のため立退きを餘儀なくされ仕方なく東公會ホールを借り受けて集會を繼續してゐた第二學園は又もや附近の米人連が騒動して立ちのきを迫るので委員一昨夜七時半より東公會に臨時會を開き協議したが何分にも重大問題であるから學園關係の父兄は一般在留民一同の來會を乞ひて協議するが可ならんとて來る十四日夜七時より東公會ホールに於て在留民大會を開くことになつたさうだが尚その時には何度ながら米國憲法の亂暴に備ふるため巡査雇ひの件その他の設備の相談をも重ねるそうである

打撃調査報告
▼邦人農家の大損害

土地法によつて擧る打撃調査の報告は既に半數以上申日會に到達したがその中一昨日着したオレンヂ産業組合の調査報告は最も悲慘を極めてゐる報告書を見ると同組合管内には總計八十五名の農業家が居住して耕作總面積は六千八百十英畝であるが作物はいづれも倉庫に入れ置き若し三年の後に全部腐敗しなければならぬとなれば實に五十一萬九千五百弗の損害を受けることになるそうである農家八十五名の中過半數は種圃の準備がなく農園の自己經營が殆ど不可能となればその過半數は妻子のみを殖やせしめ新に一介の勞働者として昔日の如く働くより外にないとは悲慘の極である

御菓子
晩市パウエル街三九二
仕よし
電話シーモア四四番

内務省免許
産婆　田邊よし子
晩市パウエル街三九二
（電話シーモア八〇六八）
不在の時はシー九二九四

内務省免許
産婆　西澤すみ子
晩市メーソン街二一〇
電話シーモア八五二〇

内務省免許
産婆　立石哲子
晩市パウエル街三九六
（電話シーモア八〇八八）

内務省免許
産婆　杉の原幸
晩市パウエル街三四二
（電話シーモア五六八八）

産婆　渡邊糸子
晩市パウエル街三九六ホワルドフ一〇七、一二號室
（電話シー三五六八）
不在の時はシー九二エル

大工
戸棚、書棚其他大勉強にて御用命に應ずべく候
晩市東カドヴァ街三五三
三隅清次郎
電話シー四〇〇九エル

迅速丁寧は當社の生命
パウエル街參參二奥村事務所隣
磯谷運送社
電話シーモア三五四八

かまぼこ製造　板熊
晩市ダンレヴィー街一〇七
電話シーモア四一六四エル

婦人裁縫實地教授所
東カドヴァ街八二八
小林三之助

◉日本より新荷着品
富士清印醤油
正味壹斗入
●松宮印特製味噌●日本そうめん上等品●干ダコ●小鮎甘露煮●鹽ボイル●醬菜味付●日本ザル（大中小）●長久味淋酒●寒板昆布●深手淺手米揚其他色々
右最late船にて到着仕り候間多少に拘らず御用命之程願上候
晩市東カドヴァ街百六十三番
松宮商店食料品部
電話シーモア三五九七

狩獵銃及銃彈各種
魚釣道具
金物類一切
晩市パウエル街二三〇
電話シーモア八七四六
關根金物店
自宅　東カドヴァ街とゴーア街角
電話シーモア四一三九エル

仲買商
良い食料品が安價で買へる機關
手紙か電話で安心して註文の出來る
落合商店
メーン街一八七
電話シー一〇三

和洋食料品一切雜貨
晩香坡市パウエル街四五七
大屋商店
電話ハイランド三三六

男女洋服裁縫
クリーニングプレス
ダイウオーク特別入念
東ヘスチングス街二一六三
ダイヤモンド洋服店
塚本しづ
電話ハイ六八七

大工
重井上
島野田
晩香坡市東カドヴァ六四三
電話ハイランド五三六エル

和洋雜貨食料品一切
晩市パウエル街五六八
鳴瀬商店
電話ハイ九〇四

◎スタージョン
◎マグロ
◎青魚類一切
◎かまぼこ
◎其他物類
パウエル街二六二
田中六彌
電話シーモア五六六一

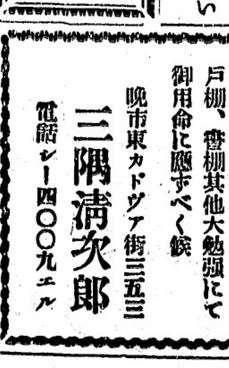

貨物も大勉強でいたします
アレキサンダ街四七四
酒井精米所
電話ハイランド四五二

●生魚●青物
●かまぼこ類一切
●鳥牛肉仕出し
晩市パウエル街二二三
前川魚店
電話シーモア三七八二

水パイプ設計
流し付け
すべて下水まわりの仕事は早くて廉安に致しますから何卒御用仰付けられ度く候
晩市東ジョーヂア街三三一
ダブリュー、エー、ブラウン
電話シーモア七七〇

內外雜貨食料品
菓子、果物、煙草類
牛乳卸小賣及配達
晩市メーン街三〇〇番地
ローズベンク
グロサリー
松
電話シーモア三三一九

●●衣服
◎同附屬品
◎ボンネット
◎きれ地各種
其他日本婦人向の品種々取揃有之候間多少に拘らず御求の程願上候
デビッド スペンサー
DAVID SPENCER LTD
メーン プレス
七二二 メーン街 村田 中島
電話 七九七モアシー

◉石炭販賣
多少に拘らず御用仰せ被下度候
◉荷物運搬
▲迅速で確實
各位の御滿足を得る爲め今回新たに最新式自動車を購入大勉强にて御用命に相應じ候間御引立の程願上候
パウエル街三一八
塩田運送社
電話シーモア九〇一五
ハイランド二九四五エル

一般荷受並に稅關手續代理事務
晩市パウエル街二四三
日本運送社
電話シーモア七六五二
自宅　ステブストン電話六二
申込所　ステブストン電話シー七九七一

婦人、子供衆衣類切地色々到着いたしました
晩市メイン街二三六
（モントリオル銀行北側）
上田とも
貸ルーム
晩香坡市ステブストン停車場二軒目

▲木材輸出商
花月事務所
プリンセス街三三五
電話ハイ一四五
335 Princess Ave.
Vancouver, B. C.

○熊膽安く賣ます
晩香坡市西ベンダー街二五
高詠勤啓
電話シーモア一八三三

◉鍼灸按摩
◉電氣治療專門
晩市パウエル街三九六ホールドウ一〇八號室アル
電話シーモア四參參エル
松居

弘法大師教押灸
異言秘密祈禱封入妙藥
此灸は着物の上より施します、禮金は全快の上で御心次第に願ます
腦病、ノボセ、眉ノコリ、ダン、胃病、疝氣、腰痛、痔、リウマチス、脚氣、うん病、セヨカチ、頭痛其外一切
晩市アレキサンダー街三四二
溝邊源三郎
動車置場格安にて貸したし御希望の方は御申込下されたし

御旅館
日本行切符取次
ビクトリア市ヤダム街六三六
郵函一〇六九電話一一三三
田旅館
石田元藏

◎生魚　◎青物類　◎鑵詰一切
◎蒲鉾製造
電話にて御注文下さり候はゝ多少に拘はらず御屆け申可候
晩市パウエル街二五三
電話シーモア五四四一
B C 魚店
中濱菊松

◆內外食料品一切
パウエル街二〇五
下村商店
電話シーモア三三九三

荷物自動車
晩香坡市パウエル街三六五
胃病妙藥有効
若松榮太郎

うどん　そば　卵入うどん
干うどん　そうめん　きなこ
晩香坡市ダブリン街一七四
電話フェヤモント一四〇六
曾根製麵所
燒麩製造卸賣

御旅館
ヴィクトリア市
フィスガード街八二〇
大澤旅館
大澤林之助

室內清潔
取扱丁寧
日本行切符取次
（郵函三八八電話九六四）
晩香坡市パウエル街三五五
大澤旅館分館
電話シーモア三六七八
主任　橋本直次郎

和洋雜貨食料品一切
晩市パウエル街三五九
土田精米所
自宅　（アレキサンダー街六二〇
（電話ハイランド六〇二

和洋雜貨食料品一切
晩香坡市西ベンダー街二五
千歲湯
電話ハイランド二一五八

●浴室清潔、ソフト、ドリンク及玩具一切、並に切地類
パウエル街四二七堀與惣編
前川運送店
電話シーモア二一四〇

◉荷物自動車
迅速、丁寧
晩市パウエル街三四四
佐々木德兵衛
岡山屋旅館

和洋雜貨食料品
晩市パウエル街三七九
江畑商店
電話シーモア三八九五

和洋食料品一切
晩市パウエル街五八二
ハイランド
グロサー
上野律一
電話一七三二オーハイ

室內清潔、取扱丁寧
諸氏の御引立を乞ふ
晩市パウエル街三六八半
岡山屋旅館
佐々木德兵衛

和洋食料品一切
晩市パウエル街五六
電話ハイ二六六一エー
宮城旅館
千葉　金次
大內　熊吉

▲修繕丁寧迅速
パウエル街三二
電話シ二四六〇
日加商會
柳澤元仁　堀內貞藏

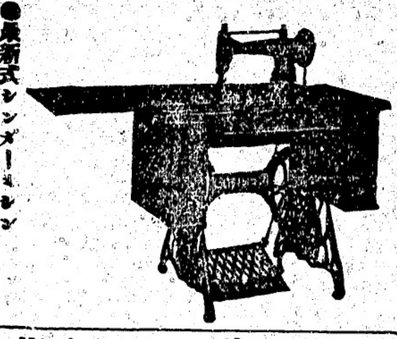

●最新式シンガーミシン
●蓄音機各種レコード
●ナショナルヤマウレスター
和洋樂器乳車玩具類
ミシン蓄音器レコード目錄無代進呈

信夫屋旅館
室內清潔と食料低廉とを旨とし且つ丁寧に取扱申すべく候
パウエル街二三四
館主　佐久間太重

アート、サイン社
電話シーモア九五九
晩市パウエル街五八
中村
アート、クリーナー
男女洋服洗濯及プレス

◎スタージョン
◎マグロ
◎青魚類一切
◎かまぼこ
◎其他物類
パウエル街二六二
田中六彌
電話シーモア五六六一

和洋雜貨食料品一切
晩市パウエル街五六八
鳴瀬商店
電話ハイ九〇四

大工
重井上
島野田
晩香坡市東カドヴァ六四三
電話ハイランド五三六エル

水パイプ設計
流し付け
すべて下水まわりの仕事は早くて廉安に致しますから何卒御用仰付けられ度く候
晩市東ジョーヂア街三三一
ダブリュー、エー、ブラウン
電話シーモア七七〇

內外雜貨食料品
菓子、果物、煙草類
牛乳卸小賣及配達
晩市メーン街三〇〇番地
ローズベンク
グロサリー
松
電話シーモア三三一九

●生魚●青物
●かまぼこ類一切
●鳥牛肉仕出し
晩市パウエル街二二三
前川魚店
電話シーモア三七八二

◉石炭販賣
多少に拘らず御用仰せ被下度候
◉荷物運搬
▲迅速で確實
各位の御滿足を得る爲め今回新たに最新式自動車を購入大勉强にて御用命に相應じ候間御引立の程願上候
パウエル街三一八
塩田運送社
電話シーモア九〇一五
ハイランド二九四五エル

一般荷受並に稅關手續代理事務
晩市パウエル街二四三
日本運送社
電話シーモア七六五二
自宅　ステブストン電話六二
申込所　ステブストン電話シー七九七一

婦人、子供衆衣類切地色々到着いたしました
晩市メイン街二三六
（モントリオル銀行北側）
上田とも
貸ルーム
晩香坡市ステブストン停車場二軒目

▲木材輸出商
花月事務所
プリンセス街三三五
電話ハイ一四五
335 Princess Ave.
Vancouver, B. C.

○熊膽安く賣ます
晩香坡市西ベンダー街二五
高詠勤啓
電話シーモア一八三三

◉鍼灸按摩
◉電氣治療專門
晩市パウエル街三九六ホールドウ一〇八號室アル
電話シーモア四參參エル
松居

御旅館
石田旅館
日本行切符取次
ビクトリア市ヤダム街六三六
郵函一〇六九電話一一三三
636 Chatham St, Victoria, B.C.
石田元藏

◎生魚　◎青物類　◎鑵詰一切
◎蒲鉾製造
電話にて御注文下さり候はゝ多少に拘はらず御屆け申可候
晩市パウエル街二五三
電話シーモア五四四一
B C 魚店
中濱菊松

◆內外食料品一切
パウエル街二〇五
下村商店
電話シーモア三三九三

荷物自動車
晩香坡市パウエル街三六五
胃病妙藥有効
若松榮太郎

うどん　そば　卵入うどん
干うどん　そうめん　きなこ
晩香坡市ダブリン街一七四
電話フェヤモント一四〇六
曾根製麵所
燒麩製造卸賣

和洋雜貨食料品一切
晩香坡市西ベンダー街二五
千歲湯
電話ハイランド二一五八

●浴室清潔、ソフト、ドリンク及玩具一切、並に切地類
パウエル街四二七堀與惣編
前川運送店
電話シーモア二一四〇

◉荷物自動車
迅速、丁寧
晩市パウエル街三四四
佐々木德兵衛
岡山屋旅館

和洋雜貨食料品
晩市パウエル街三七九
江畑商店
電話シーモア三八九五

和洋雜貨食料品一切
晩市パウエル街五八二
ハイランド
グロサー
上野律一
電話一七三二オーハイ

室內清潔、取扱丁寧
諸氏の御引立を乞ふ
晩市パウエル街三六八半
岡山屋旅館
佐々木德兵衛

和洋食料品一切
晩市パウエル街五六
電話ハイ二六六一エー
宮城旅館
千葉　金次
大內　熊吉

▲修繕丁寧迅速
パウエル街三二
電話シ二四六〇
日加商會
柳澤元仁　堀內貞藏

●最新式シンガーミシン
●蓄音機各種レコード
●ナショナルヤマウレスター
和洋樂器乳車玩具類
ミシン蓄音器レコード目錄無代進呈

信夫屋旅館
室內清潔と食料低廉とを旨とし且つ丁寧に取扱申すべく候
パウエル街二三四
館主　佐久間太重

アート、サイン社
電話シーモア九五九
晩市パウエル街五八
中村
アート、クリーナー
男女洋服洗濯及プレス

和洋雜貨食料品一切
晩香坡市東カドヴァ六四三
電話ハイランド五三六エル
大工
重井上
島野田

◎スタージョン
◎マグロ
◎青魚類一切
◎かまぼこ
◎其他物類
パウエル街二六二
田中六彌
電話シーモア五六六一

和洋雜貨食料品一切
晩市パウエル街五六八
鳴瀬商店
電話ハイ九〇四

貨物も大勉強でいたします
アレキサンダ街四七四
酒井精米所
電話ハイランド四五二

●生魚●青物
●かまぼこ類一切
●鳥牛肉仕出し
晩市パウエル街二二三
前川魚店
電話シーモア三七八二

水パイプ設計
流し付け
すべて下水まわりの仕事は早くて廉安に致しますから何卒御用仰付けられ度く候
晩市東ジョーヂア街三三一
ダブリュー、エー、ブラウン
電話シーモア七七〇

內外雜貨食料品
菓子、果物、煙草類
牛乳卸小賣及配達
晩市メーン街三〇〇番地
ローズベンク
グロサリー
松
電話シーモア三三一九

●●衣服
◎同附屬品
◎ボンネット
◎きれ地各種
其他日本婦人向の品種々取揃有之候間多少に拘らず御求の程願上候
デビッド スペンサー
DAVID SPENCER LTD
メーン プレス
七二二 メーン街 村田 中島
電話 七九七モアシー

◉石炭販賣
多少に拘らず御用仰せ被下度候
◉荷物運搬
▲迅速で確實
各位の御滿足を得る爲め今回新たに最新式自動車を購入大勉强にて御用命に相應じ候間御引立の程願上候
パウエル街三一八
塩田運送社
電話シーモア九〇一五
ハイランド二九四五エル

一般荷受並に稅關手續代理事務
晩市パウエル街二四三
日本運送社
電話シーモア七六五二
自宅　ステブストン電話六二
申込所　ステブストン電話シー七九七一

婦人、子供衆衣類切地色々到着いたしました
晩市メイン街二三六
（モントリオル銀行北側）
上田とも
貸ルーム
晩香坡市ステブストン停車場二軒目

▲木材輸出商
花月事務所
プリンセス街三三五
電話ハイ一四五
335 Princess Ave.
Vancouver, B. C.

○熊膽安く賣ます
晩香坡市西ベンダー街二五
高詠勤啓
電話シーモア一八三三

◉鍼灸按摩
◉電氣治療專門
晩市パウエル街三九六ホールドウ一〇八號室アル
電話シーモア四參參エル
松居

御旅館
石田旅館
日本行切符取次
ビクトリア市ヤダム街六三六
郵函一〇六九電話一一三三
636 Chatham St, Victoria, B.C.
石田元藏

◎生魚　◎青物類　◎鑵詰一切
◎蒲鉾製造
電話にて御注文下さり候はゝ多少に拘はらず御屆け申可候
晩市パウエル街二五三
電話シーモア五四四一
B C 魚店
中濱菊松

◆內外食料品一切
パウエル街二〇五
下村商店
電話シーモア三三九三

荷物自動車
晩香坡市パウエル街三六五
胃病妙藥有効
若松榮太郎

うどん　そば　卵入うどん
干うどん　そうめん　きなこ
晩香坡市ダブリン街一七四
電話フェヤモント一四〇六
曾根製麵所
燒麩製造卸賣

和洋雜貨食料品一切
晩香坡市西ベンダー街二五
千歲湯
電話ハイランド二一五八

●浴室清潔、ソフト、ドリンク及玩具一切、並に切地類
パウエル街四二七堀與惣編
前川運送店
電話シーモア二一四〇

◉荷物自動車
迅速、丁寧
晩市パウエル街三四四
佐々木德兵衛
岡山屋旅館

和洋雜貨食料品
晩市パウエル街三七九
江畑商店
電話シーモア三八九五

和洋

太平記馬

講談師伯圓口演
速記者上遠三郎筆記

【第百六十五席】

五郎の告肉

牧山五郎は三平と共に芸濱の隠れ家に戻る、牧山五郎は遮三橋の本邸へ戻つて來た、それより一同法澄して牢に居る間人に眼を着けましたが何うも探偵の手先人の神保伯耆に此事を聞く譯にはならぬ困り胸を痛めてゐた、ソコで最も神保の信用してゐる間宮周蔵と云ふものに接近して此機密を聞き出さうと、是から周蔵と親しく交際する、其翌年の十二月の事、神保伯耆の許へ牧山五郎を招いて囲人取扱ひについて囲年

か、それを探る事にいなさうと、此後の事を相談して解散は三平と共に芸濱の隠れ家に戻る、牧山五郎は遮三橋の本邸へ戻つて來た、それより一同法澄して牢に居る間人に眼を着けましたが何うも探偵の手先人の神保伯耆に此事を聞く譯にはならぬ困り胸を痛めてゐた、ソコで最も神保の信用してゐる間宮周蔵と云ふものに接近して此機密を聞き出さうと、是から周蔵と親しく交際する、其翌年の十二月の事、神保伯耆の許へ牧山五郎を招いて囲人取扱ひについて囲年

三「狐付けなどは捨つて置らん、野狐の付憑いたさぬが三平「生憎何も持合いたさぬが三平それは困つたナ、何どかして少し活かして貰ひたいと思ふが、オイ宏四介死んでは困る、お花婆ねたい事がある、いかん〳〵放置ては駄目うなつては狐は付くまい、漸々手足が冷て來た、どうも困つたナ、オイ宏四介公の苦労した人間だ、その苦労人が狂で此儘死んでは我々に取つて頗る不利益だ、モウ少し活て居てくれ、苦労人には似合ぬのではないか」と申したが、誰ら苦労人でも死は免れません、宏四は遂に絶命した、三人は力を落したが何時までもいたし方がないそこで再び棺に入れて埋めてしまひ、此事件を仁田目に報告して居るかそれとも死んだ

より は斯様いたせと、只今いへば訓示を與へ「それから酒を出して」神「ナニ一つ飲め、下世話にも小言はいふし酒は買ふべしと云ふ事がある、それに今日は別して寒氣強く酒を飲めば腹の中に小袖を着たやうなものだ 五「左様になさいます、折角のお勧の一盞頂戴いたします 神「貴様は侯国を忠實に勤める故明年は警格を上げて遣はすまづ〳〵それを楽しみに辛抱いたせ 五「有難い事にございます 神「俺の邸には貴様と間宮が兩の腕と何方が欲けても困る、ア、侯国大事を存じます 神「まづそれが目的だて、公事方勘定奉行になれば役料は三千石、田舎に開した邸宅を取扱ひ、從つて役徳もある、俺がそれに引退いたした時は貴様も間宮もその下役として連て行く、さすれば貴様達も出世をする、コレ酷か褒うたか、大分骨がしいではないか 〇間宮殿がお出になりました 神「さうか此へ通せ 〇「大分酔つてお出になりますが 神「ウム困つた奴だナ、彼奴酒を呑むではない、呑まれる方だ、酔て上下の見さかひもなく、勝手な事のみ申し居る、公用について只今評議中であるから私用があれば明朝にも盛れと云へ、それからナ、灯を持て、大分暗くなつて參つた」と吸次は引さがる、間もなく燭臺を持參した、スルト此座敷の次の間で、止めるナ用があるから來たんだ、是非面に會つて話す事がある」と襖越に申する間宮周蔵、聞て襖をガラリと開いてそれへ入つて來た。

雑貨食料品
エキスプレス
郵便物扱所 電話バウエル街四五三
イ四四九 堀善商店

家傳骨接
△子供虫針△筋痛
一切△肩のコリ
東カドバ街四四六 梶木鍼灸治療所
電話バイ参貳七ノ一

▼貴金屬▼寶石類▼時計類一切
晩市メーン街二四三
田邊時計店

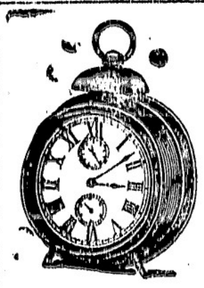

○○○○○
○そば○
○○○○○
○しめ○
○○○○○
○うどん○
○○○○○
しるこ、ぞうに、あべかは、あんころ
晩市ダンレヴイ街一三二
きな屋
電話シー一四六二

理髪床
西洋風ろ
晩市西カドバ街六三
北川床
電話シー四六六五

◎生魚◎青物◎かまぼこ◎麹卸小賣
食料品一切
バウエル街六二三
バウエル フイシユ
マーケット
森傳三郎
電話バイランド三六九九

食料品果物烟草
バウエル街一七七六
角田商店
日進倶樂部
電話バイ一七八三オー

法律事務一切
特に日本人の爲に便宜を計ります
晩市ウオルド旅舘一〇二一三號室
辯護士
シー・ステワート
電話シー七一住宅ペーピュ八

夫婦者に好適
室内洗濯ガス、風呂もあり
プリンセス街二二五
ユリカ・ルーム
建築紋太郎
電話バイ一七六三オー

オキシヘーラー
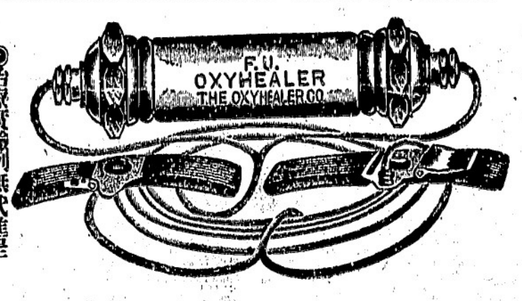

●治療實驗例無代進呈
本會發明のオキシヘーラーには責任を果す爲め保證書を附す此証無き機に對しては本支部共に責任を負はず
米國オキシヘーラー療院承認
加奈陀一手販賣
主任 奥津平四郎
晩市東ジョージア街二四九
電話シーモア七三三四
249 Georgia St. E.
Tele Sey. 7334 Vancouver, B. C.

塗内清潔香室濾水の設備あり
バウエル街三六六
サン・ルームス
堺本 旺人
電話シー八四六九

和洋雑貨食料品
卸市アレキサンダー街四三三
福井商店
電話バイ 七二二
福井旅館

料理屋飯屋案内
(いろは順)

晩市ゴーア街一三〇
一力
電話シー四〇三三

晩市メーン街二〇六
いさみ
電話シー一五三八

晩市バウエル街四四一
林家
電話バイランド一九九

晩市バウエル街一四六
にしく
電話シー三四五番

堺市バウエル街二一九
千鳥
電話シー二六九九

アレキサンダー街三六二
よしの
電話シー一二五六

ダンレヴー街一三九
竹の家
電話シーモア四三五七

アレキサンダー街三〇〇
多津美亭
電話シー五五三八ヌ

アレキサンダー街三百二〇
樂々
電話シーモア四八一〇

晩市バウエル街三三一
梅の家
電話シー三〇一九

晩市メーン街二三九
音羽亭
電話シーモア八六九五

晩市バウエル 街参参参
山科
電話シー二七七九

クレセントルームス
(日本帝國領社向)
晩香坂市バウエル街二五九
神戸市 松戸
電話シーモア五九〇〇

魚類鑵詰
鶏肉及煙草店
バウエル街一八七一
森田清右衛門
電話バイ三八六

荷物自動車
TSU運送
電話シーモア九四九八
晩市メイン街一八五

和洋
御菓子卸小賣
晩市バウエル街三五九
かすが
電話シーモア二七二番
貿木伊三郎

バウエル街二五〇
平松
電話シー九四一九

電氣品一切販賣並に水道パイプ備付

時計各種 金鎖 寶石
晩市メーレ街三一六
貴金屬 指輪 飾品

鮮魚 青物 食料品
キング魚店
電話バイランド三〇八
461 Powell St., Vancouver, B. C.

各種請負
内外石材販賣 建築並に修繕
石綿の調製
バウエル街五四三
電話バイ五八七エル
高橋黛吉

△食料品
晩香坂市メイン街二〇八
二井商店
電話シー一五五七

The Sumitomo Bank of Seattle
802 Third Ave., Seattle. Tel. Eliot 4611

預金利率
定期預金 六ケ月 年四分
貯蓄預金 年三分の割
定期爲替手形(一ケ年 六ケ月) 利率 年五分二厘
頭取男爵 住友吉左衛門
シアトル 住友銀行
支配人 川勝正一
鄉里送金 御鄉里への送金は無手數料にて日本全國何所へも迅速に取扱ひ申候
●送金手形の發行其他小切手勘定、預金、貸附、割引、外國爲替手形の賣買、個用狀の發行等銀行一般の業務相營候

一ケ年以上 年五分
定期預金

新荷着
最上等の蘇格蘭製
標準尺ヘレンギルネッツ
今回蘇格蘭から着荷しました賣切れにならぬ中早く御注文下さい
晩市ピーター街五〇〇(タワー建築)
クロフオードスチユアート
代理者 ジエー・エス・テート
電話シーモア五五五

鶴龜印白味噌
特等特約一手販賣
●最新流行のフランスカベ絹ウエス●ムとん絹、男女御子供樣用スエーター類各種相地、本邸地等鮮な柄が澤山あります 日本米も御用意樣の御用命を願ひます
晩市バウエル街三三七
電話シーモア二四一三
蛭崎商店

油斷は大敵
日増しに時候が不順になつて來ました
衛生を重ずる御家庭の常備急救藥はおそろひでありますか?
常備急救藥の御仕入は最も完全せる弊店へ御下命下さい

風引には
熱サマシ キオエン、アンチピリン、ヘプリン丸
賢効散、六神丸、フエナセチン、コールキユーア、五香、解熱新藥、解熱丸、二七、五リユー圓

セキ止めは
呼吸器丸、和胸散、吐根散、淺田飴、參治散、ホワイトバイン

婦人病には
内用 中將湯、順血三日散、五香、保命湯、實母散、命の母、サフラン酒、ピボー、サフランシタンボ、ホシ血の道藥、ピボー球、中將球子宮薬
外用 ニシタンボ、ピボー球、中將球子宮薬

小兒には
小兒感應丸、奇應丸、救命丸、和泉カン藥、オイホシ子供專門藥、小兒セキ一方

丈夫になるには
三輪人參ブドー酒、三輪キナ鐵ブドー酒、乳酸カルシウム錠、和田カルシウム錠、五臓圓、次亞燐ボバール、朝鮮人參

オキシヘーラー 三十五弗
御家庭用と萬病を治し健康を維持するこの不思議な機械をおそなへあれ

ワタマン萬年藥 岸本カルクス錠 特約店 新見藥舗
晩市バウエル街三三一 電話シー 331 Powell St. Vancouver, B. C.

日本行ビクトリア出帆廣告
ビクトリア發 船名 香取丸 十月廿八日 鬼島丸 十一月十三日 諏訪丸 十二月九日
香港發 ○花かお丸 十月廿六日 ▲徳島丸 十一月十六日 ○せのあ丸 十二月七日
(印汽船には一等客室の設び有之候)横濱迄御乘船賃金貳百拾弗也に御座候(二三等各室の設備無之候)
日本郵船株式會社シアトル支店
409 Colman Bldg. Seattle, Wash.
晩市代理店 B. W. Greer & Son Ltd. Yorkshire Bldg. Vancouver, B. C.

大阪商船汽船
晩市代理店 C. Gardner Johnson Co.
美港出帆廣告 ビクトリア代理店 Ritbet Consondated Ltd.

あらばま丸 十一月十日午前
あらびあ丸 十一月廿四日午後
ありぞな丸 十二月十日午後

貨金 當等橫濱迄二三五弗神戸迄二三五弗 參等橫濱迄二三五弗神戸迄二三五弗 參等日本各港共洋食附七〇弗和食附五五弗 (晩市美濱町門船切符扱所)
切符取次店 晩市 屋永商會 日加貯蓄銀行 安野商會 日加用達會社 大田竹二郎 業務 永野商會

T. MAIKAWA
369 Powell St. Vancouver, B. C.
冬物新荷着
男女お子供衆スエタ類、毛布
アンタスカーツ、マキノコート、マキノシヤツ、マキノパンツ、ゾフトテンパンツ、レンコート、赤毛布其他一切 何れも格安
スエータは持て日本へ向きに作らせてありますから必ず御樣のお氣に召す事を信じます
晩市バウエル街三六九
前川商店
電話シーモア參七貳壹

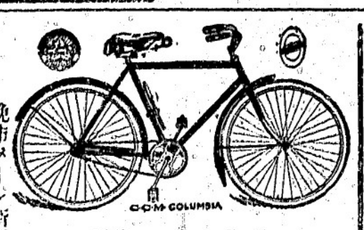

晩市メーン街壹壹貳 電話シ八五二〇

日本土産には自轉車が第一
自轉車は愉快で健固然も安いコロムビアが最上等
子供用四十五弗 ▲普通五十五弗 上等品六十五弗 ▲三車體七十弗 ▲タイヤ各種
敷年間使用の附屬品一切附荷造りは無料保証
英米加自轉車附屬品一切見本無料進呈 月賦拂法實出し
借古車貸自轉車 新古取換等
總てお客本位のターメー(御用命下さい)
ターメー自轉車店

S. Uchida
357 Powell St. Vancouver, B. C.
大正十一年當用日記發行
博文舘
バウエル街三七五
内田書店
電話シー一五一八

新刊雑誌到着
途金は書留にて願ます
上製廉入 ▲中形 上製廉入 ▲中形 背革廉入 ▲小形 上製 ▲家庭日記 上製 ▲英文當用日記 革製 ▲英文懐中日記 革製 ▲ポケツト日記 上製 ▲懐中日記 上製
總革廉入 上製
其他年賀用文字入はがき及絵はがき
▲大正十一年御誂寶 ワタマン萬年筆特約店