Vol. 16. No. 4276 Thursday June 23 1921

TAIRIKU NIPPO

大正十年六月二十三日（木曜日）第四千二百七十六號

大陸日報

TAIRIKU NIPPO
THE CONTINENTAL DAILY NEWS
Published Daily Except Sunday
135 Cordova St. E.
Vancouver, B. C.
Published by Yasushi Yamazaki

本紙定價 壹ヶ月七拾五仙 六ヶ月 四弗貳拾五仙 壹ヶ年 八弗貳拾五仙
但一切前金ノ事
發行兼編輯人 山崎靖
晩香坡市東カドバ街一三五
電話シーモア三〇六五

時國評論

國際的謎

米國と國際聯盟

去る四月米國大統領ハーデング氏が第六十七議會の召集に當り國際聯盟の前で朗讀した敎書に於て、米國は國際聯盟を承認することを得ぬと明言した事は當時電報せられた通りであるが、今敎書の精神を少しく吾等の考へを述べて見たいハーデング氏が其敎書に於て述べた程度の國際聯盟對米國の態度に關する說明は既に同氏の選擧演說中で屢述べられた處であるが、吾等はハーデング氏の謂ふ「國家聯合」と國際聯盟とが主義點に於て如何に相違し、又實際の運用に於て如何なる關係を生ずるかに就ては、當時能く判らなかつた如く此敎書を讀んでも依然として確知することを得ない。仍ながら之に就てアウトルック誌が下した見解は略ぼ左の如きものでハーデング氏の意見も恐らく斯かる處に出發して居ると思はれるから左に其要領を轉載する。

國家間の正しき關係に於ては其處に他の異れる（國際聯盟に關する觀念と）觀念がある、即ち國際間非同の目的は平和が第一ではなく正義が第一でなければならぬ、而して此目的を達成する義務は或る選拔された國家の團體の上に存するものではなく世界の總ての人民の上にある、而して此義務は政治外交的手續に依つてではなく、法律的手續に依つて執行せらるゝ一般に認められ得べき國際法の編成によつて遂行せらるべきものである、而して此法の執行は人類の普通な同意と重な國家の道德的觀念に依賴することを要もコンセンサス・リーが個人の一般的同意と同じである

而してアウトルック誌は國際聯盟に關する觀念を此ういふ風に解して居る。

此觀念に從へば國際的團體の目的は平和である、而して此目的を成就する義務は一定の文明の標準に達した國家の上に有らねばならぬ而して此義務は政治的外交的性質を帶びた特定の會合に依つて遂行されなければならぬ、而して此等の選拔されて一團となれる國家の意思は武力に依つて若くは武力の威嚇に依つて非團體の決定に違反する國家の上に強行せらるゝのである。

そこで余は女工の金能率を幾倍せしめる爲に、工程上に種々なる改良を實行した。其の詳細は工場の一秘密に屬するものもあるから、玆に縷述するとは出來ないが、其の結果として、收得した處の增進能率は左の如きものであつた。

（一）此の工場の勞働時間は九時間であつたが余は之を八時間に短縮した。（二）休憩時間は正午に三十分だけであつたのを、午前九時に十五分、午後三時に十五分の休憩を新設し、尙正午の休憩を四十五分に延長した。（三）勞働時間は一時間減少したにも拘らず、一日の生產高は却て增加した。卽ち改造後三箇月間の增進能率を平均すると一六・二パーセントだけ生產が增したのである。彼も生產の增した月は、改造以前の成績に比して二三・三パーセントの增加を示した。（四）次に一個人の能率、卽ち一人の一時間に於ける純能率は、改造前七、七五單位であつたのが、改造後は一〇、四單位に增進した。卽ち三四パーセントの增加である。（五）次に工程を變更した結果、場所の節減が出來十六坪半の部屋をあけることが出來た。（六）尙改造以前は未成品運搬用具として二尺に三尺位の木箱約三百個を使用して居たが改造制度によつて其中二百個を不用に歸せしめる事が出來た。（七）最後に新制度の實施によつて、今迄縱れて居たところの各個人の能率が誘出され、仕事の出來なかつた者も、大に出來るやうになつた。勤續三年と云ふと女工としては永續の方で練習の効果は殆ど停止して居た者でさへ、若干の進步を示した。

勞働問題と能率研究（四）

上野陽一

この工場は襯衫の包裝をする爲めに、數百人の女工を使用してゐるが、余は其の帳簿と實際の作業とを對照した結果、女工は九時間働いて、毎日その金能率を發揮して居ないと云ふことを發見した。例へば十五分や二十分の休憩を與へるものの如きは、其の休憩を利用して、或は煙草を喫つたり、或は雜談に耽つたりして、其の休憩時間を空費して居るのである。

（二）此の工場の勞働時間は九時間であつたが余は之を八時間に短縮した。（二）休憩時間は正午に三十分だけであつたのを、午前九時に十五分、午後三時に十五分の休憩を新設し、尙正午の休憩を四十五分に延長した。（三）勞働時間は一時間減少したにも拘らず、一日の生產高は却て增加した。卽ち改造後三箇月間の增進能率を平均すると一六・二パーセントだけ生產が增したのである。彼も生產の增した月は、改造以前の成績に比して二三・三パーセントの增加を示した。（四）次に一個人の能率、卽ち一人の一時間に於ける純能率は、改造前七、七五單位であつたのが、改造後は一〇、四單位に增進した。卽ち三四パーセントの增加である。（五）次に工程を變更した結果、場所の節減が出來十六坪半の部屋をあけることが出來た。（六）尙改造以前は未成品運搬用具として二尺に三尺位の木箱約三百個を使用して居たが改造制度によつて其中二百個を不用に歸せしめる事が出來た。（七）最後に新制度の實施によつて、今迄縱れて居たところの各個人の能率が誘出され、仕事の出來なかつた者も、大に出來るやうになつた。勤續三年と云ふと女工としては永續の方で練習の効果は殆ど停止して居た者でさへ、若干の進步を示した。

平和會議祕錄

米國前國務卿 ランシング氏手記

〔二十〕

第二問

日本は其要求の基礎を支那との條約又は征服權利の上に、或は其兩者の上に置かなければならぬ。此兩者に就いて日本の道德的權利を考察して見るに

（一）若し米國が是れより先に對支條約で、日本が要求する權利の効力を認めて居ないものとすれば、休戰以後に改めて其効力を認むるを正當とする理が生じたのであらうか。

（二）若し獨逸が亞細亞の東海岸に完全なる主權の下に領土を有して居たものとせば此領土に對する權利は國際法の認むる範圍で明かに征服に依つて獲得し得たらう。然し獨逸は斯の如き領土を所有して居ない。然らば何故日本が征服によつて享有すべきのにしやうとすれば、其れは結局國際聯盟に酷似したものとなり、何の爲めの呼號かと世界から嘲笑される事になるであらう。斯く想像すれば一氏は此問題に就ては尙多くの考慮を拂ふ必要があるべく從つて暫らくは動かないであらう其結果米國は當分國際聯盟以外に分立せる國家として殘るのではないかと思はれる。夫が世界の問題となる時が再び來れば其時に又米國の立場が考へられるであらう、或は其結果矢張國際聯盟規約の修正となつて（米國の望むやうに）米國が參加するに至りはせぬか。此等は無論想像を加へた疑問で如何なるか恐らく何人も斷言が出來ない丈け興味ある國際的謎である。

第三問

若し假に獨逸が我々に對して「獨逸は其租借權と、之れに依る總ての權利一切を支那に還附しよう」と云つた場合に、我々は其權利が支那に引き渡されずに日本に讓り渡されるに非ずんば戰ひを繼續すべしと獨逸を威嚇する迄に、日本の要求を正當と認めんとするか。又更に獨逸が我々の要求を拒否し得ない爲めに、其の權利を日本に讓渡する條項に對して直に調印を了したとせんか、吾々は獨逸をして斯く行はしむべき如何なる道德的理由があるだらうか。

第四問

問題を迷霧の裡に置く言葉を避けて率直に云へば、我々は獨逸條約を締結する假面の下に日本と條約を結んで、聯合國の一員（支那）を强奪して、其意志に反して此等の利權を日本に讓渡せんとするものではないか。此行爲は眞に閣下が何物かゞ憂されて居るものとするのであらうか。唯獨逸が支那から强奪した租借權があるに過ぎない。私の知る所では斯の如き租借權又は正當、不正當に拘らず其租借權の下に德得した權利は、征服に依つて德得し得ざるものであると云ふのが國際法學者の見解である。

ダルマチヤ問題に就いて行動を共にする事を拒絕したものよりも一層不當なるものではないか。何故なればダルマチヤ問題に於ては、紛爭を惹起した地域は聯合國の一に屬せず、中歐同盟の一領土であつた。此問題は我々が敵國から得た地域を、二個の友邦の內の何れに與ふべきかと云ふ點であつたが、山東問題は一つの友邦から或要求されて居る權利を奪つて、他の友邦に與ふべきかと云ふのである。日本が膠州灣を支那に還附すると云ふのは、如何なる意味に於ても特に注意を拂ふべき事と思ふ。然るに日本は鐵道、礦山又は港灣卽ち靑島を還附するとは言はないのである。其租借地域は膠州灣頭の東北側、西南側に於ける一帶の地域及膠の島嶼を合した極めて狹少なるもので、獨逸軍隊の行動を局限して其境界以外に獨逸軍隊が出づる事の出來ぬ五十基米突の地帶を含んで居ない。而して支那は此地帶に於ては完全なる主權及行政權を有して居た。

加奈太サン加入は
家庭の安全を保證す

加奈太生命保險

加奈陀生命保險會社中の最大會社世界各國と日本各地に代理店あり

滿二ケ年保險料拂濟後は醫師の再診斷無く毎十二ケ月間の支拂猶像法及種々の特點あり

代理 中野事務所
中野庄輔
晩香坡市バウエル街三九六ルーム一〇六（日加貯蓄二階）
電話シー（八一八二五七二八R）

地方代理人
オシヤンフオルス スタヴストン 大關政次
ミルクリーキ 小田茂三郎
ピバークープ 小林貞二
ボートアリス 水川宗一
堀場源太郎
磯島義忠

仲買問
不動々產賣買 各種保險代理
加奈陀サン生命保險會社代理
晩市ヘスチングス街メイン街角バーヤル銀行二階ルーム十二四號
電話 事務所 シーモア三四四八
自宅 ハイ一二二八二

良い食料品が安價で買へる機關
手紙か電話で安心して註文の出來る
落合商店
メーン街一八七
電話シーモア三

自動車
附屬品一切
御便利のギヤソリン
テケツ販賣
特色としてギヤソリン要求の節は市內何處にても持參致します
晩香坡市メーン街アレキサンダー街角
日本オート
電話シーモア一四五八

EVERY "WEED" IS GUARANTEED

富士山印紋印レコード
毎月新音譜十種以上著
コロムビア蓄音器
レンガーミシン
乳母車、歩行器
和洋樂器、子供椅子
針、油其他各種修繕
目錄御一報次第進呈
晩市バウエル街二一〇三
電話シー二一〇一
阿部事務所
自宅 キーファー街九八七
電話ハイ一三六四R
メーン街二一三一
電話シー三六九六
村木靜夫
山陽商會

紐育生命保險
日本人部代理店
晩市バウエル街二一〇三
電話シーモア六四六七
自宅ハイ三〇六三アール
公認 奧村事務所
主任 奧村繁彥
水谷儀一郎
晩香坡市バウエル街三三二
電話シーモア六四六七
自宅ハイ三〇六三アール

マセソト製材會社就働入員募集
日給三弗・三弗五十仙より五弗まで仕事によります
出帆は來る月曜日廿日午前十一時バースの都合もれば成るべく早く御申込み下さい
御希望の方には運賃諸道具等大いに便利を計ります
對白人交涉通辯當國政府出生屆英文契約書作製領事館代書土地家屋各種商店ホテル、ルーミング資金仲立一般代理事務各種勞働口周旋
バンフイツクミルス日本人部特約就働申込所
クイン・チャーロット

晩香坡市バウエル街二一〇三
電話シー二一三三
日加合同貯蓄會社
社長 田村新吉

◎貯蓄預金
◎定期預金
◎當座預金
◎公債賣買
◎日本送金 何れの地方へも無手數料にて御買迅速に御取扱ひ申候
◎最近便締切日 まにら九便六月廿三日 あふりか九便七月十二日

JAPAN AND CANADA TRUST SAVINGS CO.
P. O. D. 130
398 Powell St., Vancouver, B. C.

モナークライフ
養老貯蓄人壽保險會社
日本人部總代理
晩市東カドバ街五五七番
文學士 法橋純一
電話ハイ二九六九ソ
557 Cordova St. E.
Vancouver, B. C.

ヴヰクトリ公債
（セイゼイ商値に買ひます）
土地家屋……商事取引……領事館諸願届及
山林賣買……金融事務……英文契約書調製
紐育生命保險代理部
晩香坡市バウエル街二六一
電話シーモア四一八〇
自宅ハイ一五五ワイ
日加資投社
濱垣貞一
T. HAMAGAKI, 261 Powell Street, Vancouver, B. C.

M. Furuya Co
46 Hastings St., West Vancouver, B. C.
マルコメ白味噌
大下品一
には煮汁がいりません!!
今日は品のいゝと云ふ物を要求する時代になりました
眞に値打ちのある
おいしい
お味噌は
此の
マルコメで
御座います
晩市西ヘステングス街四六
古屋商店
電話シーモア二九三三

日本領信（六月三日）

宗教法制定の前提として
宗教史料の調査に着手
委員の人選も近く決し
六月中旬方針を決定
神、佛、耶の三教調査

歐米先進國では既に宗教法も制定して宗教に關するあらゆる方面の國理制裁を一任してゐる英國の如きは最も自由であり又獨逸では戰後宗教方面にも種々な革命的の變調を帶びて來つゐるので戰前のやうに宗教局では戰前の儘に放任して置くことは出來ないとの聲が高まつて來たので内務省神社局では宗教調査の必要を認め宗教調査委員を設置することに決し八千圓の費用を計上して議會に提出したが豫算の關係上削られた

趣味あり實益もある
簡易な家庭植物園
盆栽を教育に利用せよ

近來園藝の趣味は著しく勃興するところ確で殊に園粹の盆栽なるが非常な勢力をし、殊に東京にもあらたに盆栽奨勵會なるが設立せられやうになつた、園藝趣味の鼓吹といふことについては相當の効果があるに違ひない、さて

盆栽類　はこれまで單に老人のみの玩弄物のやうに思はれてゐたが、決して老人のみの玩弄物ではない、もしこれを立派に購求すれば、そのくらゐ利益があるかわからぬ、殊に近來化眞思想の普及といふことがやかましい時代であるから、これを利用してこの方面に從事せしることは趣味と實益とかね備へたおもしろい企てであると思ふ、夫れは家庭の小

植物園　を盆栽でこしらへるのである、これは別に面倒なことはない、たゞその植物が實用的には何に用ゐられ、何に利用されてゐるかといふことを實地に示すのである、小學校の兒童などには鉛筆は何の木でつくるか、その木は如何なる形であるか、マッチの軸木は何であるか、その木の名とその形を實物について

教へる　ことは實に困難であるが、盆栽はかなり多くの種類を網羅してゐるから、これによりて教へれば、すぐに理解が得られやう、火鉢の玉木は檪であり、船材には五葉の松が用ゐられ、マッチの軸木は小松などの類は水に腐いもので、船底や樋や、井戸側などに用ゐられるし、果は繊維の桃木になり、櫛はいろ〳〵の折や箱につくられ、尊目瞭んでゐる新聞の紙の原料となるパルプなどに櫛などが一番多く用ゐられてゐるこの他か

電信柱　や檜材に蓊葉松がよく、その幹と皮は染料になることも、兒童にはおもしろい智識をあたへるであらう、伊勢大廟の御殿には檜が御用になる、檜の火の木や榊へるわけ、その木の形その產地、その概略は盲の說明により、一盆栽の檜があればそれで足りるわけ、そして盆栽であるからもち運びにも何の不便はない、このほかに樹木としてはいろ〳〵のロマンスのあつたものもあり、故に那邊を說いて聞かせれば對する興味の盆

植物に

眼が醒めたら
一杯の水を飲め
身體の健康を增し美容術にもなる

この日一日の氣分を支ふがため目前の如きは、本人には一般に朝茶を飲む習慣がある。しかし

朝茶は　大部分緑茶に關はれる他作生上には大した効果はない、それはたゞ精神の昂奮を促すためにわれ〳〵は朝な夕なに茶を用ひるのであるらしい、人體の晴機關が活潑に動いてゐる際には著しく酸性を呈するので、その晴機關が休止したとき例へば熟眠の際には反對にアルカリ性を呈するのである、即ち朝茶に

梅干を　溶かすのは一時も早くアルカリ性を消して酸性の增進を要求するに他ならぬ、しかしながら朝茶もしかるべきであるが尙起きぬけにコップに一ぱいの水を飲む習慣をつけたい、これは前述のとほり就眠後アルカリ性を呈した身體内の晴機關が一ぱいの水によつて急に活動力を增すからである、忽ち酸性の勝利にはかなるぬが實際にこれを

試みて　心もちがよいのである、かくしてこれを每朝試みれば身體の新陳を促すアルカリ性の營養分は少なくし尙は前夜來の消化未了の胃中のものが、これによつてあらたな消化運動の結果悉く消化されて胃腸内が一掃される即ち空腹時にあつて水はスープを飲み食物を食よりさき同樣に胃液の分泌を促すのである、從つて便通をよくし

頭腦が　サッパリする、また起きぬけの水は美容術にも應用されるので、こゝに試みる人はいつも顏色が美しい、即ち內臟諸機關の活動が一樣に營まれることからまた氣分が清々することからその他の關係で皮膚の艶が美しくなるのである、同じやうな意味で

食後の水　もよいが、一體

微溫湯　は却つて胃中に停滯する缺點があるから、やはり冷水の方がよい、しかし身體の疲れたときは胃も疲れてゐるから、

食鹽を適度に用ふれば

食慾を增し　頭を淸くし

過度は胃腸を害し　神經を鈍くす

食鹽の身體に有効なことは誰も知ることながら(一)これを適度に用ひると食慾を增し消化をよくし、便通を整へ、血色をよくし更に頭腦をすが〳〵しくする。また料理のとき適度の食鹽を用ゐると色も味も香くよく保たれ、形もまた破損しがたく從つて營養價が高くなる(二)これと反對に過度に用ひると消化をわるくし、胃腸を害し上氣しやすくなるから自然痛風をおこしがちである、尙すべての神經を鈍くする、また調理にしても度を失すると、食物がかたくなり天然のよき香味も色も失はれ、消化しがたく營養價がおちる

婦人禿頭病
原因は不明

婦人の禿頭病……これは隨分昔からあつた病氣で支那では千百年の昔から存在してゐた、西洋でも記錄に殘つてゐるのは紀元前四百年頃のヒポクラテスの時代からである、ローマ時代にも禿頭病は流行したらしい、ローマ時代の禿頭病は今日の禿頭病とは異つてゐたらしいが、とにかく禿頭病は古くから存在してゐたものである、

禿頭病の　原因は今日でも不明である、從つて治療法も確實なものはない、

禿頭病の　種類は大別して二種ある、一は

脂漏性禿頭病　二は

圓形禿頭病　である、

脂漏性禿頭病　は頭皮の脂肪腺から分泌する脂肪が過多になつて頭髮を包んでしまふ病氣である、

圓形禿頭病　は頭髮が圓形に脫落する病氣である、

禿頭病の　豫防法は頭皮を淸潔にすることである、

禿頭病の　治療法は頭皮を淸潔にすることである、

禿頭病の　豫防法は頭皮を淸潔にすることである、

禿頭病の　治療法は頭皮を淸潔にすることである、

其原因
については種々研究されましたが、今もつて判然しません、たゞ今では營養神經の障害から來るといふ說と寄生性の病氣で傳染すると稱へてゐる學者と二說にわかれてゐます、これは勿論男子にもある病氣ですが、殊に容色を尊ぶ婦人においては、なか〳〵大變な病氣でありますので

運動の　なければならぬが、かうした場合には水にあてられるやうなことは殆んどないといつてもよい

野球の話
ベースボール

（44）

【大陸日報社編輯局譯述】

プウル打

多〳〵のプレーヤアが一番よく知つてゐるのは「プール」である。彼等も「カット」や「ドライヴ」を出しはするが、多くの場合失れは出さうと思つて出すのではなくて「プウル」をやるつもりなのがバットがおそい爲めに出るのである。

「プウル」は最も自然な、最も有用な打撃である。打者は他の如何なる打撃よりも一層多くの力を入れ易い。適當に打たれた「プウル」は、第一壘からは（右手利きの打者の場合）最も遠く（飛ぶ。打つた球が一壘を隔つれば隔てるほど打者にとつて有利である。何よりも「プウル」の興味の第一は第三壘といふ內野中で一番興味の

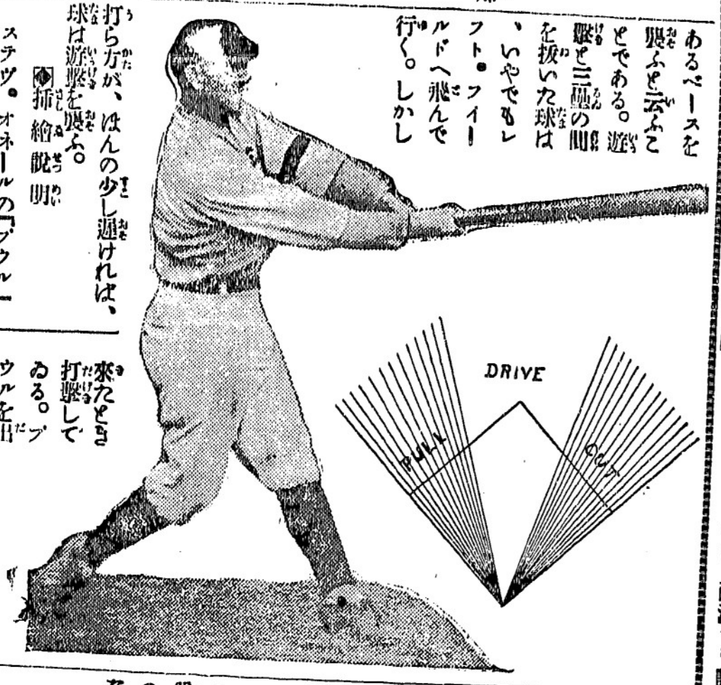

あるベースを與ふることである。遊擊と三壘の間を拔いた球は、いやでもレフト・フィールドへ飛んで行く。しかし

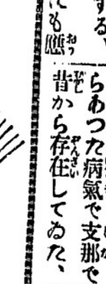

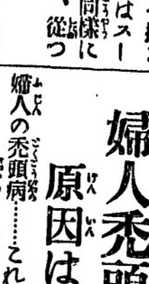

來たとき打撃してゐる。プウルを出すに最も適當な所なのである夫れから彼のバットが美しい水平を保つてゐることを見落としてはいけない。

ステヴ・オネールの「プウル」

彼はクリーヴランド・チャンピオンスの捕手であるが、强打者としても有名である。彼は、球が恰度プレートの前に

◆挿繪說明

打ち方が、ほんの少し遲ければ、球は遊擊を越ふ。

バウエル街三四六
河邊齒科醫院
電話　シー二六三七
自宅ハイランド一五〇九エル

バウエル街三一〇下高原書院內
影山齒科醫院
電話シーモア二五五五

公認
三宅齒科醫院
ドクトル　三宅榮藏
晩市東カドバ街四一六
電話　ハイ　二二四八

ステアストン藥舖上
野村齒科分院
主任　阿山甫祥
▲治療時間
每日　自午前九時
至午後六時

診察時間
午前十時ヨリ午後八時迄
日曜休日ハ十時ヨリ一時迄
バウエル街元メープルルーム（二）
醫學士　**高橋康百**
電話オフィス、シー五三三〇
同　自宅ハイ九二七エッキス

東カドバ街四三八
醫師　**石原明之助**
電話ハイランド二二一

貴金屬、時計、寶石
通信販賣行商專門
店舖を構ふるに要する總ての費用を節して價格頗る廉且御買上げ品にて不完全の節は何時にても御取替致します尙修繕は特別入念
晩市東カドバ街壹三四
石神清
134 Cordova St. E.
Vancouver. B. C.

◎灸点◎按摩◎電氣
◎子供の灸
東カドバ街三四七すねさき裏
鎌倉與作

バウエル街三四六
河邊齒科醫院
電話　シー二六三七
自宅ハイランド一五〇九エル

バウエル街三一〇下高原書院內
影山齒科醫院
電話シーモア二五五五

公認
三宅齒科醫院
ドクトル　三宅榮藏
晩市東カドバ街四一六
電話　ハイ　二二四八

ステアストン藥舖上
野村齒科分院
主任　阿山甫祥
▲治療時間
每日　自午前九時
至午後六時

診察時間
午前十時ヨリ午後八時迄
日曜休日ハ十時ヨリ一時迄
バウエル街元メープルルーム（二）
醫學士　**高橋康百**
電話オフィス、シー五三三〇
同　自宅ハイ九二七エッキス

東カドバ街四三八
醫師　**石原明之助**
電話ハイランド二二一

婦人、子供衆衣類
切地色々到着いたしました
晩市メイン街二三六
（モントリオール銀行北側）
上田ともステフ貸ルーム

薬木皮（カスカラサグラダ木皮）
精々高價に買受けます、詳細は御來談若くは御照會下さい
バウエル街三三一
新見藥舖
發店二階は門診なる

御臺所に獨り權威ある
特等醬油

◎品　質——天下一品
◎香　味——此上なし
◎入　量——德用大樽入

◆——新發賣——◆
り ぷ つ た み り い

フジセイ

（正味一斗入）

こんくわいはつばいいたした
今回發賣致しました「フジセイ」醬油は品質優秀にして煮物にも御刺身にも至極適當した品ですから是非御料理に御滿足を得らるゝ事と信じ居ます

晩香坡市及ステブストンの弊店取引先の食料品店には何れも販賣して居ますから御試用下さい

下野國藤岡町
釀造元　**岩崎醬油釀造株式會社**

輸出總代理店　**大坂、横濱**
合資會社吉田兄弟商會

晩香坡市バウエル街三七九
晩香坡代理人　**池田雅夫**
電話シー二九八五、四九七四エル

◇母逝なば狂ひやせましかばかりて思ひ戀つゝ泣かるゝものを
◇月いでし獨りの春の夕まぐれ文よみをりて心おちつかず

重要電報

▲日英同盟更新を力説

日首相會議と各首相の演說

（倫敦）昨二十一日の首相會議は前日首相の演說に終始したり、會議內容を合理的に公表すべしとの主張勝を制し、狀況は多少紙に發表されたり、ミーエンは簡單に事務的演說を爲し各論的指摘を避けて一般論を主張せるが日英同盟に關しては彼が見解は不穩なるも如何に多くの國體より同盟更新に就ては人種的異見の緩和を必要とする予想せしめられしかを指摘せるは注意を惹りヒューズ首相の言旨

ヒューズの演說は最も積極的にして又熱烈なりき、彼は帝國の政策に論及し日英同盟更新を力說する所あり、又世界の指向が移動し歐洲は最早首席の地位に在らずと大膽に指摘し太平洋問題は今や益〻重大のなりつゝありと述べ之等諸問題に關して友誼的會議の開催を提唱したり、スマッツは今猶國際聯盟の最も活潑なる主人役たり、而して聯盟の精神に從て爲政家の義務の遂行に移すに際して英同盟に就ては唯一の方面は聯盟にありとの見に立てり

人種上の承認と印度

印度代表サストリの演說に見れば同代表は印度市民の爲に人種上の平等承認を要求せんとしつゝあることを明白なり

新西蘭首相の長演說

新西蘭のマッセイは昨年より引つゞき豐富の演說を爲せり、彼はヒューズよりも長時間に亘るが然も實質は少量なりき、彼が警戒的なるアルスター的氣質は勿論の方面に前進するを妨げたるが如く大體に於て無事の一般論を事とし日英同盟に就てはヒューズと同意せり、彼は聯盟以外に同盟の締結せしむることを抗爭せるスマッツを批評し又「新西蘭は總理暗殺の提起

◎英首相の演説要點を
＝氣にして在倫敦當州當路の躍起＝

ロイド・ヂョージが首相官邸に於ける日本に關する「入極の相違、東西文化の相違に拘泥して英帝國の對外政策を立つることは帝國にとり致命のものである」と聲明したことは既報の如くであるが此意味に就て倫敦發は頗りに氣を揉やして居る、本紙が爰に紹介した

◇單刀のリバダリカン●ナショナル黨機關紙の聲明には今後五十年の日本に注目し同盟は日本を頼大ならしむる、日本を頼大ならしむることは人種觀の因を爲すから頼大ならしめざる政策に出づるを可とす從つて印度問題に關しても日本人移民問題に關しても日本人に對し寛容の態度を執るべきことを提議する）對外黨と雖も國は國立せざる可らずとの信條に於ての彼の

◇濱口●首相●は日本人には容易に與へられるのであるが人種變化の相違の事に關しては日本人移民問題は重細重大の重細重大なりと」との見解を高調せしめ

◇所見●ロイド・ジョージ等の

◇日本●人移民の絶對排斥を欲してもレミユー協約がある、而して已に入國せる移民に對しての州の排斥方針を拘束するのは日英通商航海條約である、同盟ができる改訂されるか未知であるが通商航海條約からの拘束を現存同盟の爲め又は現狀維持を目的とする同盟更新を條約改正と

◇連盟●したるが如きもの（サリヴァーの致電）あるは最

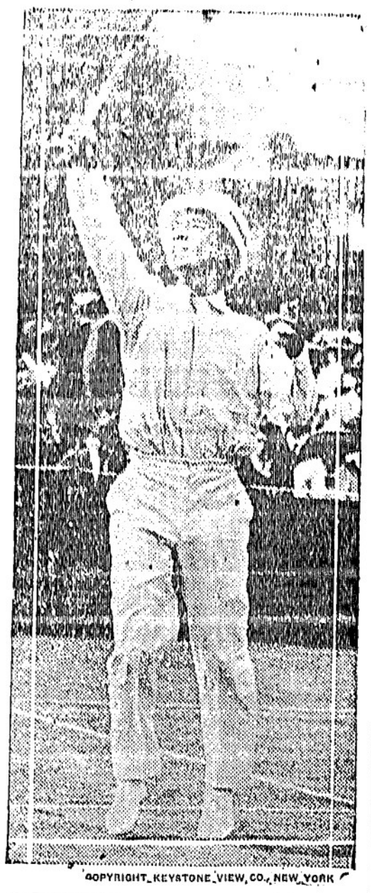

英國人に氣を揉かしたる日本庭球選手
ウイルムントンのコート
COPYRIGHT KEYSTONE VIEW CO., NEW YORK
清水善造君

に依つては興味津々たるものありと睨むウォードの陳述書に至つては益し親の心子知らずであらう

◎同盟更新問題
＝協議は來週＝

倫敦の首相官邸は昨日外務大臣カーゾン氏の英國大戰後の對外關係の說明演說があつたが之は公表されなかつた、然し閣內容に滿足したとの事である、來週に決定したる華府の聯合通信員は發表し又來國々務省が絕へず情報に接して居るとの事であつたが之は國務省が昨日否認した

◇日會の致電●既記當市會の致電の件に關し日會は市會に陳述書を發し又ミーエン首相に昨夜致電した

◎新兵員俱樂部と酒
＝泥醉者激減＝

州酒類管理局では兵員俱樂部で麥酒を賣ることを許可する方針を採ること、爲つた、但し會員に對し

◇戰爭危惧と保險●日本の海上保險會社は日米開戰の危險に對する保險申込が多く又之に應じて居ると倫敦のデイリー●エキスプレスに東京から入電があつた、眞僞は判らない

◇英國の婦人ゴルフ選手●で有名なセシル●リーチ孃は今夏渡米の計畫である、ニユー●ヂャーシーのプールで十月に米國婦人の選手權を爭ふことに爲つて居る

◇昨日晩香坡●ローン●テニス俱樂部で擧行された當シター●テニスチャンピオンシップ爭覇戰の決勝戰はシングルにてローン優勝し、ダブルではローズ●ミロン組が優勝した尙は婦人の方はヴエレー夫人がミロン夫人を敗つて新にタイトル●ホールダーとなつた

◇英國の婦人ゴルフ選手●で有名なセシル●リーチ孃は今夏渡米の計畫である、ニユー●ヂャーシーのプールで十月に米國婦人の選手權を爭ふことに爲つて居る

◎現在の日英同盟內容
＝第三回同盟協約＝

（明治四十四年七月十三日倫敦に於て調印
明治四十四年七月十五日官報

協約前文

日本政府及び大不列顛國政府は千九百五年八月十二日の日英協約結果に鑑み該協約を改訂し以て其優越有效なる關係を繼續せんことを欲し

左の條款を約定せり

第一條

日本國又は大不列顛國に於て本協約前文に記述せる權利及び利益中何れか危殆に迫るものあるを認むるときは兩國政府は相互に充分且隔意なく通告し其の侵迫せられたる權利又は利益を擁護せんが爲に執るべき措置を協同に考量すべし

第二條

一國若くは數國より攻擊を受けたるに依り又は一國若くは數國の侵略的行動により締盟國の一方が挑戰することなくして戰爭に從事するに至りたる時は前記の攻擊又は侵略的行動が何れの地に於て發生するを問はず他の一方の締盟國は直に來りて其同盟國に援助を與へ協同戰鬪に當り講和も又雙方合意の上に於て之を爲すべし

第三條

兩締盟國は孰れも他の一方と協議を經ずして他國と本協約前文に記述せる目的を害すべき別約を爲さざることを約定す

第四條

兩締盟國の一方が第三國と總括的仲裁々判條約を締結したる場合には本協約は該仲裁々判條約の有效に存續する限り右第三國と交戰するの義務を前記締盟國に負はしむることなかるべし

第五條

兩締盟國の一方が本協約中に規定する塲合に際し他の一方と協議を經ずして他國と本協約前文に記述せる目的を害すべき別約を爲さざることを約定す

第六條

本協約は調印の日より直に實施し十年間効力を有すべく右十年の終了に至る十二月前に兩締盟國の孰れよりも本協約を廢棄するの意思を通告せざるときは本協約は兩締盟國の一方が廢棄の通告をなすの日より一年の終了に至る迄引續き効力を有すべし然れども若し右終了期日に至り同盟國の一方が現に交戰中なるときは本同盟は講和の成立に至る迄當然繼續すべし

右證據として下名は各其の政府の委任を受け本協約に調印し之に各自の紋章を捺したり

千九百十一年七月十三日倫敦に於て本書二通を作る

大不列顛國駐劄日本帝國皇帝陛下の
特命全權大使　加藤　高明

大不列顛國皇帝陛下の外務大臣
イー●グレー印

◎兵員俱樂部と酒
＝泥醉者激減＝

州酒類管理局では兵員俱樂部で麥酒を賣ることを許可する方針を採ること、爲つた、但し會員に對し

◇昨日晩香坡●ローン●テニス俱樂部で擧行された當シター●テニスチャンピオンシップ爭覇戰の決勝戰はシングルにてローン優勝し、ダブルではローズ●ミロン組が優勝した尙は婦人の方はヴエレー夫人がミロン夫人を敗つて新にタイトル●ホールダーとなつた

◇英國の婦人ゴルフ選手●で有名なセシル●リーチ孃は今夏渡米の計畫である、ニユー●ヂャーシーのプールで十月に米國婦人の選手權を爭ふことに爲つて居る

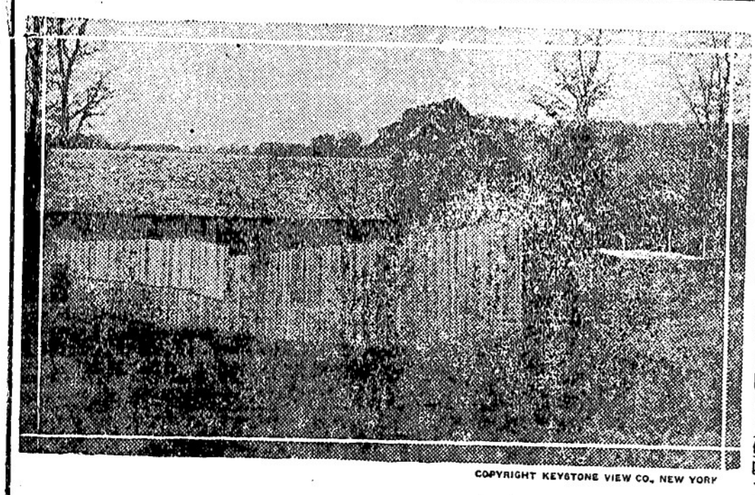

COPYRIGHT KEYSTONE VIEW CO., NEW YORK

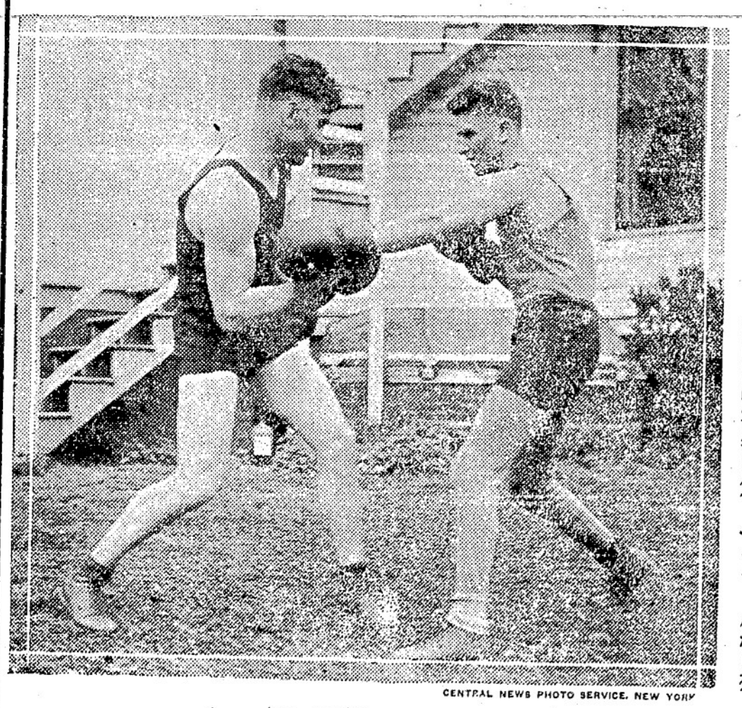

CENTRAL NEWS PHOTO SERVICE, NEW YORK

◇一大拳闘畫報一◇

上は於けるロンドンのドンライアのトツセハンナの練習をミヤヂンベーの對手選大の手

下はヨーロッパ大陸選手權試合に於ける伊賀の勇士

◎支那卵輸入額
＝排斥手段進行＝

支那鷄卵問題は今猶所在に喧しく頻りに注意を惹いて居るが之が輸入高を見るに昨年四月に終る六ケ月間の夫は一萬九千三百圓、本年一月に終る三ケ月間の夫は五萬五千六百七十七圓であり此外鷄卵製品に就ては明かでないが一ケ月數萬噸と稱せられ之等製品は

◇當國●のベーカリー、糖菓商等に於て加奈陀卵を驅逐し當國養鷄業者に大打擊を與へたと云はれて居る、晩香坡のマクレランエンド●マカーター會社は加奈陀又は少くとも當州養鷄保護協會を作るべき時機已に熟せりと爲し目下奔走中であるが其外に同社は領事館に新任領事たるべき齋藤氏は七月四日倫敦出發、ポートランド領事館清水書記生は歸朝の電命に接したが副領事として支那方面に赴任の筈、同氏の後任は桑港總領事館の田中書記生である

◇實業俱樂部●總會●加奈陀日本人實業俱樂部總會は昨日午後三時から開催された、出席二十餘名小川部長司會して開會辭を述べ淺野氏の事務報告、藤田氏の會計報告あり佐伯氏は經過狀態を說明して次に會則修正を爲し役員選擧があり晩餐を共にし九時から餘興に移つた、盛況裡に十一時散會因に會計報告を見ると未納會費千二百四十弗、未納寄附金三百八十七弗五十仙、借用金殘額四百弗となつて居る、當選役員は

部長　後藤左織▲副部長　松宮外次郎　松本竹松▲會計　佐太郎▲理事　佐伯只一▲監査役　內田仙太郎　阿部松之進　伏屋則武貞吾▲評議員　本田岩本　小川中山　沓掛　河邊　田川　島田　近藤木　有門　中塚　岡本　佐々內田　野瀨　堀　濱垣　谷田　多田

◇酒類の密賣●グランヴイル街九三八のエドウイン●ウイリアムスなるもの酒類の密賣の廉で逮捕された、新法規以來初めての密賣事犯である、警察所から買つて一グラス五十仙で賣つたのだと云ふ

◇漁鮭豫想●インスペクターのウイリアムはナースの視察から昨日プリンス●ルパートに歸り次のやうに語つたと電報があつた「天氣が惡いのでまだ去年ほどではないが今期の鮭は好望である、今の所は漁船一隻の平均漁獲十尾でハイ●ボートは二十四時間に三十尾、サカイは平均十尾、最高は二十尾である」

◇戰友協會同情●金　二十五日のまにら丸便にて歸國の歸還兵故中田繁治氏未亡人ティ子に對し戰友協會は金二十五弗を贈つた未亡人は多方面からの同情に感泣して居る因に大阪商船會社は日會からの交涉で神戶迄の船賃を半額にした

◇白人の●●逃●●昨夜九時頃二人の白人がサン洋食店で喰逃げをやつた追つかけたがつかまらず醜分下等な白人だ

◇雨選手●●歡迎會●朝日体育倶樂部へシャトルから來り加はつた伊賀新見兩氏の爲に昨夕俱樂部員其他有志主催の歡迎會が陽明樓で開かれた、野村氏の挨拶、佐々木、野瀨兩氏の歡迎辭、伊賀、新見兩氏の答辭あつて盛況裡に散會した

◇幼稚園閉園式と卒業式●バウエル街幼稚園では明日午後二時から同所で今年度の閉園式並に卒業式を擧行する、當日は無邪氣なる園兒の遊戲、唱歌なども數多ある筈で父兄は孰より多數の人々の出席を希望すと

◇酒田氏送別會●邦人洋服業者有志は昨夕陽明樓で酒田龜次郎氏の爲に送別會を開いた、因に同氏歸朝中は多田正德氏が主任となる筈である

◇日會常務委員會●昨夜八時から事業俱樂部に於て日會常務委員會が開かれた

◇日會へ寄附●高田龜次郎氏は十弗、上野德氏は五弗を夫々日會に寄附

◇アイヨコに遠征せる朝日体育軍は伊賀新見の二名のスターを加へて同地方の最強軍と練習旁對戰して後生するを聞はず他の一方の締盟國と雖も二對一にて勝ち今日は午後六時半より當市のコン●ジョーンス運動場に於てピー●シー州のオール●スターと對戰する

◇昨日晩香坡●ローン●テニス俱樂部で擧行された當シター●テニスチャンピオンシップ爭覇戰の決勝戰はシングルにてローン優勝し、ダブルではローズ●ミロン組が優勝した尙は婦人の方はヴエレー夫人がミロン夫人を敗つて新にタイトル●ホールダーとなつた

◇英國の婦人ゴルフ選手●で有名なセシル●リーチ孃は今夏渡米の計畫である、ニユー●ヂャーシーのプールで十月に米國婦人の選手權を爭ふことに爲つて居る

運動男

◇日會常務委員會●昨夜八時から事業俱樂部に於て日會常務委員會が開かれた

◎日本を中心に

日本を中心に注意の目の盛に振向けられて居ること昨今の如くなるは稀有であるが昨日ブロヴインス紙は同盟機關の希望を記述して居り夫から米國への歸省から再び渡日する京都の一病院當局デユー●エル●マクスバーラン氏は日本の產業狀態、人口增加、食料問題等諸方面に涉り有の儘を英字紙記者に告げ日米戰爭は米國から挑發すれば兎の角をうでなければ全然發生せぬことを述べ加州人大部分や黃色紙を非難して親日論を載みた今朝のサンは亦日會のパンフレットに就て記述して居り同冊子に加奈陀日本人勞働組合を擧示してあることも明記した

◇眼鏡師●伸買業代理業　火災保險業　及通譯事務一切
T. O. Brokerage Co.
391 Powell St. Vancouver, B.C.

◇T、O仲買商會●主任　岡本忠雄
晩市バウエル街三九一一番
電話シーモア五四七二
T. O. Brokerage Co.
391 Powell St. Vancouver, B.C.

◇幼稚園閉園式と卒業式●バウエル街幼稚園では明日午後二時から同所で今年度の閉園式並に卒業式を擧行する、當日は無邪氣なる園兒の遊戲、唱歌なども數多ある筈で父兄は孰より多數の人々の出席を希望すと

◇酒田氏送別會●邦人洋服業者有志は昨夕陽明樓で酒田龜次郎氏の爲に送別會を開いた、因に同氏歸朝中は多田正德氏が主任となる筈である

◇日會常務委員會●昨夜八時から事業俱樂部に於て日會常務委員會が開かれた

◇日會へ寄附●高田龜次郎氏は十弗、上野德氏は五弗を夫々日會に寄附

◇キンデー店●資物價格百弗現金又は月賦拂金四千七百弗現金又は月賦拂にします詳細は御面談の上左記へ御尋ね願ます
電話シー一四二五エキス
晩市バウエル街一七〇
三八二〇番
自宅　北晩香坡市
セントアリスホテル　綠田

◇小川●森三●視力專門●學士
電話シー九四二五番
晩香坡市イン街三〇九

◇診察時間●午前九時より十二時（午後一時より六時時間）
時間外は前以て電話にて御通知下されたく候

◇營業項目●代理業　火災保險業　及通譯事務一切
晩市バウエル街三九一一番
電話シーモア五四七二
T. O. Brokerage Co.
主任　岡本忠雄
391 Powell St. Vancouver, B.C.

◇眼鏡師●

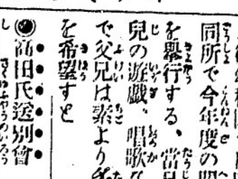

◇苺摘募集●苺摘に來なさいオバタイムは澤山に有ります仕事は二ケ月以上有ります希望の方は至急申込み下さい男女何れにても歡迎いたします
植田　農園
Nakashima & Ueda
Box. 205 Mission City, B.C.

◇苺摘大募集●豊年の苺摘に來なさいオバタイムは澤山に有ります仕事は二ケ月以上有ります希望の方は至急申込み下さい男女何れにても歡迎いたし升
植田　農園
Nakashima & Ueda
Box. 205 Mission City, B.C.

◇診察時間●午前十時至十二時
午後二時至五時
日曜及祭日午后一時迄
內科、外科、婦人科、小兒科
公認下高原醫院
電話事務所シー二五五五
同自宅ペンユー二四〇六

◇河田桑一●氏を管事代理として就任候間此段謹告候也
大正十年六月十八日

◇日會コモックス支部會員諸氏●去る本月五日當支部定期役員會に於て後任管事決定する迄

◇增員募集●ソーミル內働き日給三弗廿五仙以上四弗五十仙右至急募集す希望の方は左記へ御申込被下度候
今中京一
P.O. Box 240 Ladner, B.C.

◇堀善商店●

黒い汗

(46)

杉原杉風畫

黒法師作

化粧の仕方

森律子

「六」

人前の化粧直しは君へ物・私の身嗜みは、できるだけ簡單にといふ風に心がけてゐますので、朝出しあげたお化粧から結髪まで十分ぐらゐもあれば充分でございます。そのかはり面に亂雜でございまして、いつも汚らしい顏ばかりしてゐます。でも毎日一度は簡單ながらお化粧しますので、白粉がなにんでゐるせいか、朝一度こしらへて出れば、半日ぐらゐはどうかこうかもつてゐます。元來私は人なかで鏡を出して化粧をなはすことなどは何だか耐がまして出來ない性でございますから汚くなつてゐると思つても、つひそのまゝにしておくことが多うございます。近頃は人中でも平氣でお化粧をなはすことが流行りまして私なども鏡臺にゐますと何だかヒリと光るのではづとすると、それは極微で何方かゞ鏡を見てゐらつしやるのです。あれは上方の花柳界から來た風習ださうで、關西のかたは素人でも人中で顏をなはされる習慣だと聞きます。只今は芝居なり寄席なり人の集まるところには鏡が備へてありますから便利は必要ないと存じます。西洋では人前で化粧することを大變卑しいことにしてゐることも聞きました。（をはり）

日本食品卸小賣
美術ストア街一六二五
電話一二五〇
郵函一二一七
清水精米所

パウエル街二〇六
大倉洗濯所
電話シーモア六五二三
工場（電話フェアー一一六〇）

△筋違△腫物△高痛△挫骨△ハイレキ△花柳病△痔疾△火傷△捻△其他外科一切△打撲傷は如何なる重傷にても切斷し居らざる限り速かに合理的に合理する事請合也
晩香坡市カントン街四
廣濟堂
外科專門醫師
林弼臣

御菓子
煎餅
吾妻ほーろ
御祝餅
製造卸小賣
ダンレビー街二一〇
菓子商
林榮進堂
電話ハイ一〇九二エル

「ねゝ、圀子や、お父さんは、大變の御立腹ですよ、そんなところにお前さんが出かけなくても宜いでせう」

「だつて、お母さん、父さんのお酒があまり大きいのですもの、私、喧嘩が初まつたのぢやないかと心配したンですもの、喧嘩にでもなれば、お父さんが負けるに遊ひないのですから」

「馬鹿をいふもンぢやない、あんな青二才に負けるかい。お前さんが來なけりや勝りころしてやるのぢや」

幸助は頭さうに云つて

「だが、あんな青二才の薄きたない聽手を對手に喧嘩をしちや私の名折れぢやから、我慢しゞをつたが、お前さんは、なぜわゞまゝな奴の味方をした、正義のためには不孝の子となりますとは何ぢや、何が正義ぢや、他人の家に、聞こえがましいことを云つて來る奴に正義があるか」

幸助の聞は次第に荒くなつて來る。鼻と怒つたので、飲んだ酒の醉は一時に醒し、顏は眞赤になつてゐる。

「さうしてそんなことを云つたのです、お父さんのためにわるいことは、家のために憑いのですよ、お父さんの耳は、お前さんのためにも耳ぢやありませんか」

おとねは、圀子を庇しなめるやうにいふ。

「ですけれど、お母さん、お父さんの方に、御無理があるのですもの」

「なにを云ふ、私は無理はいはんあんな奴に無理をいはうわけはないぢやないか」

幸助は烈火の如く怒る。

「だつて、あの庭樹を植たので、蔓蘿りには日がさゝないのですもの、長屋のものは、衛生にそんなにわるいか知れないと、貴なお父さんを總んでると云ふぢやないの」

「馬鹿ッ、あんな虫蟲でもなにもあるもンか、あんな奴輩を人間あつかひにするのが間違つとる」

圀子は云ひながら、座を立つた。お福は後からついてありた。

「父の幸助と、母のよねとは、茶の間で何か話つてゐた。圀子が入つてくるのを見た幸助は、いつになく眼に怒りの色を見せて

「こゝにお出で、座んなさい」

と命するやうにいつた。圀子は父と母との間に座つて

「御用なの？お父さん」

と、わざと知らぬ氣に聞ふた。

「御用なのもないもンぢや、先ッきのお前さんの態度は何です、なんの用があつて、あんなところに出しやばつて來たのです」

幸助は眼みつけながら云つた。圀子は、暫らくだまつてゐたが、やがて

「だつて、あまりお父さんの聲が大きいのですもの、喧嘩でもおこつたのぢやないか知らと思つたものですから、入つて見たのよ」

圀子は平氣らしくいふ。

「かりに喧嘩が起つたにしたところで、そんなところに女が出かけて宜いと思つてゐるのか、そんな教育はしてない筈ぢや、それにお前

會席及御手輕料理
すしめし
晩市ティサンダー街三〇〇

すしいろく
◎手打うどん
出前は迅速にお屆け申候
ダンレビー街二三九

▲御手輕料理
パウエル街二五一

▲御料理並にめし
パウエル街二六六

いなりすし
並に御めし

すしいろく
並に氷類一切

■御料理

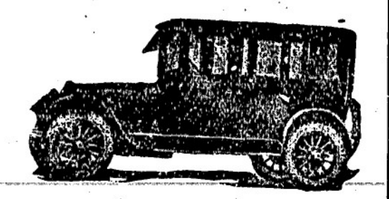

晩香坡日本人自動車組合事務所
パウエル街三六五
電話一四九八〇
一口一頭

千葉客自動車
電話シー八八三
千葉龜吉
友光治一
ステイン街二〇六裏

高田客自動車
パウエル街三〇七
高田義孝
電話シー二八六八
中川東物店內

長野客自動車
電話シー二三三七
長野靜夫
アレキサンダー街二六七

村田客自動車
電話シー四九八〇
夜間ハイ二六三一エル
木下雷助
出口幸次郎
夜間シー三七六五アール
鹿子木晋
パウエル街三六五

上田タキシ
晝夜電話シーモア九三四九
上田惣吉
ゴーア街二三三

山下客自動車
電話晝夜シー二〇二八
夜分シー九三五八
ゴーア街貳〇五
金藏社內

松下客自動車
電話シー參參參七
松下彌平
パウエル街二三五

三隅タキシ
電話シー二九七四
三隅清次郎
夜分シー三一六五
パウエル街三一八

御菓子
煎餅
吾妻ほーろ
御祝餅
製造卸小賣
ダンレビー街二一〇
菓子商
林榮進堂
電話ハイ一〇九二エル

日本食品卸小賣
美術ストア街一六二五
電話一二五〇
郵函一二一七
清水精米所

パウエル街二〇六
大倉洗濯所
電話シーモア六五二三
工場（電話フェアー一一六〇）

△筋違△腫物△高痛△挫骨△ハイレキ△花柳病△痔疾△火傷△捻△其他外科一切△打撲傷は如何なる重傷にても切斷し居らざる限り速かに合理的に合理する事請合也
晩香坡市カントン街四
廣濟堂
外科專門醫師
林弼臣

代書
價事館話願屆
英文出生屆其他歸國申請並に歸化證に日本行旅券下附手續意配公證契約書作製
ビヨアンガスインザン代理
晩香坡市パウエル街三五五
電話シーモア四八二五
日本土地仲買社
中井幸平
商事取引……土地公債
各種保險……賣買周旋
日本郵船
シーピーアール
大阪商船
切符販賣
Japan Realty & Brokerage
355 Powell St. Vancouver

和洋食料品一切
晩市パウエル街五二
イグランド
グロサー
上野律一
電話ハイ一七三一オー

新鮮ミルク
クリーム配達
晩市パウエル街四七三
スター牛乳舍
電話ハイランド一五四

御手輕料理
うどん
そば
パウエル街通
山科
電話シー二七七九

◉御旅館
晩香坡市東カドバ街五番
熊本屋
田中謙太
電話ハイランド六二三三

水道鐵管其他附屬品
ケーブル、ブーム
鑛ゴム皮ベルト
ロツグ山道具一切
以上最も割安に御用命に應じます
晩市パウエル街一三五
ビーチヤンク商會
B. C. JUNK CO.
135 Powell St.
Phone Sey. 4403

ダンレビー旅館
晩市ダンレビー街一四四
電話シーモア三九四
上西寛之助
143 Dunlevy Ave.
Vancouver, B. C.

晩香坡日本人自動車組合事務所
パウエル街三六五
電話一四九八〇

新米到着
晩香坡
豆腐粉
丸野商店
同精米所
電話フェヤモント二一九七

◉和洋雜貨
◉御婦人方
◉御子供衆御召物（各種）
仕立物は御好み次第入念に新調致します
◎絹物 ◎羅紗地 ◎木綿類 ◎ハット
◎スウエター ◎アンダウエヤー
◎スカーツ ◎スタツキング
晩香坡市パウエル街三一八
東山商會
電話シーモア八七二三

◉日本より新荷着品
◎茶類 高砂、香雨、正喜、撰喜撰
櫻海老 池之尾、山吹、川柳
雜節 削節上等 チリメン煎魚 氷魚
罐詰 かつを削箱 日本切麩其他種々
右最近便船にて到着仕り候間多少に拘らず御用命之程願上候
晩市東カドバ街百六十三番
松宮商店食料品部
電話シーモア三五九七

りん病良藥
御案内
◎トリート（一弗二弗）
特長 峻烈なる殺菌力を有し能く慢性淋病に奏効す
（淋病に泣くよりトリートに笑へ）
（三年のりん病三日のトリートにて好評ある良藥 御試しを乞ふ
△ゴノチール、二弗△ゴノキユーア、一弗九十仙同外用七十仙 其他純良サルバルサム、淋球、解淋、內外用等多數到着仕候
ワタマン萬年筆特約大販賣
近藤藥店
TeL S. 4768 390 Powell St. Vancouver, B.C.

男物一切
晩市パウエル街二一八
日英商會
電話シーモア一六〇〇

●品質上等の洋服を新調の御方は弊店に限ります
近頃は洋服の切地が思ふ樣に手に入らぬのみならず價格も非常に騰しましたが弊店は是までに品性上等な切地を澤山買入れて居りますから近來仕入れる品とは品も違ひ値も違ひ非常な差があり且價格安に仕立てる事が出來ますから何卒御用命の程願ひ上げます
尙弊店の品物は決して色がはりの致しませぬ事は特に御吹聽申上ます
晩市メーン街二二五…電話シーモア二六六四
田鍋洋服店

すしいろく
並に氷類一切

▲手うちなべやきうどん▲なうに▲茶碗むし▲小田まき▲丼物一切
パウエル街二五〇

■御料理

御料理めしそばうどん
パウエル街二五〇

内外賣藥
各種
化粧品一切
晩市パウエル街二四九
磯村藥舖
電話シー一八五九

和洋雜貨食品
晩市東ヘスチングス街七六一
末廣兄弟商會
電話ハイ二一〇〇R

新米着荷
晩市パウエル街二五九
土田精米所
自宅アレキサンダー街六二〇
電話ハイランド六〇二二

雜貨食料品
エキスプレス
晩市パウエル街四五三
電話一二六四
ハイ四八九
堀善商店

春着
大勉強
晩香坡市メイン街一九二五
伏屋洋服店
電話フェヤモント一八七

鮮魚卸賣
弊店所有の漁船を以て買ひ出し運送其他に從事し種々の費用を節約し最も安價にて御用命に應ぺく候
ゴーア街ウォーフ
磯貝魚店
電話シーモア二〇七

御菓子製造
パウエル街二九イー
横山菓子店
電話シーモア六九四一

晩香坡市ゴーア街三一九
加奈陀日本人會
本部
The Canadian Japanese Association
329 Gore Ave. Vancouver, B.C.

Nippon Kinyu Sha Ltd.
Phone Seymour 2721　270 Powell St.,
VANCOUVER, B. C.
上のアドレスを封筒に簡明に貼附して下さい
日本金融社
頭取 エー・マキボーイ
支配人 エ・ヴ・ガーデナー
主任 藤田佐太郎
事務員
大關政次 澤田嘉壽
北川英三郎 高松敬馬
松林幹一 佐々木菊三郎
營業時間 自午前十時至午後三時 土曜日 午前十時午後七時
銀行 ◎定期 ◎當座 ◎借金 ◎預金
郵便 ◎貯蓄 ◎公債 ◎預金 ◎賣買
事務 ◎日本 ◎諸外國 ◎送金 ◎送金
◉當社は住友銀行と特約致し郵便送金には特別の御便利を計ります
◉當社金庫內に貴金屬重要書類の保管に適するセーフテーボックスあり希望者に貸します
貯金箱を無料にて御貸與いたします

◉和洋雜貨
◉御婦人方
◉御子供衆御召物（各種）
仕立物は御好み次第入念に新調致します
◎絹物 ◎羅紗地 ◎木綿類 ◎ハット
◎スウエター ◎アンダウエヤー
◎スカーツ ◎スタツキング
晩香坡市パウエル街三一八
東山商會
電話シーモア八七二三

◎生魚 ◎青物類 ◎鑵詰一切
◎鹽類 ◎蒲鉾製造
電話にて御注文下され候はゞ多少に拘はらずお屆け可申候
晩市パウエル街二五三
電話シーモア五四四一
B C 魚店
中濱菊松

和洋雜貨絹地綿布各種
化粧品類 男女仕立物一切
晩香坡市パウエル街三一九 電話シーモア三一九〇
宮崎商店
宮崎伊八

◉內外雜貨食料品卸小賣商
化粧品 煙草
晩市パウエル街二四三 電話シーモア七九七一
サン商會
主任 福永周一

スキーナ便り

昨年以來不漁續きで引つゞき漁撈に出つてゐる者も相當澤山あるのだが、何ぼ云つても好漁だからであらう、今回(六月十二日)發のユニオン便船にも北方行で網中立錐の餘地なき狀態であつた、當今は漁夫もなか〳〵豐澤になりファースト・クラスの食堂附で北まする人もあるが矢張り大部分はデッキパスの是非荷物で甲板甲板には厩に一部合のよい荷物である、斯かる荷も動きの取れぬ位、休むにも所なしといふ狀態で谷口的のキャナリに着くのを待つ、其間二三日とはいへ、樂なものではない晩市でやれ日の丸、菊水、梅の家なんぞで浮れ歩いて三圓や五圓のボチを貯氣もなく盡つてゐた連中が——さりとはケチな旅行ぶりと嘲く事勿れ私なども赤網船中の足付き荷物の一人であまり悪くも云へた柄ではないのだ、風光が明媚でなさるのなんのかんのと云ふ奴もあるが、そんな奴は隱居のある旅行をしてゐる連中のタシ詳で、實際荷組には價値ある面白くも

松平對馬

【第五十九席】

牢番に金錢

こどなぞは迎も出來ないナ　藤「それは貴公のいふ通り我々は相當な金を貰つてゐる、牢番を止められゝばとて、あの金があれば先づ生活に窮することも出來る、そこであの大金を我々の所へ持つて來たあの女は何者だい　三「それがさ大御所樣家康樣がお愛しなされたお藤の方の老女岩崎を申す者だ」　藤「へエーそれではお藤の方もあの謀叛人に關係があるのか、聽いたな、大御所樣の御愛妾が德川の御家を呪ふ者と同意いたし居るとは　三「イヤそれに就いて、段々捕吏が探つた所では、あの黒い人物はお藤の方がお愛しなされた男だ

さうだ、つまり情夫だな、それゆゑ救ひ出さうぢする　藤「ハテネ……それは此の方は色氣だな、謀叛人をお愛しなされるとは物好きなことだ　三「それにはわけがある、貴公も知つてゐるであらうが、お藤の方の御實家は奥州に於いて伊達に次ぐ晴侯最上義光侯、これは大した事だ、流石の伊達政宗侯も最上には一目置いた程だから、その姫君が大御所樣の側妾になつた、サアそれも好いとして最上は親子の仲が餘に悪い、それでどうぞ～救ひをした、これが大御所樣のお耳に入つて、家事不取締とふ所から八十萬石を取り上げ一萬石下された、大御所樣はおいふ事にかけると外かも抜け目がない、他人の身代の痛む事だ、此ッ方には少しも痛がないから、此親子喧嘩を幸に七十九萬石儲けてしまつた、それも貴等を恨みお藤の方が謀叛人に同意したのであらう　藤「さうか、イヤ恐れ入つた、然しどうして救ひ出したものだらう、とても斯う嚴重では引ひ出す事はなるまいが」　三「ところが又引ひ出す工夫がある、それは何だと申すとこの牢から他へ移してしまふ、爰は嚴野であるから助け出すことは出來ないが他に移せば引き出すことも出來る　藤「さうだらうが、我々が御掛へ申し上げた所で他へ遣るとは云ふまい、病人ならば知らぬ事、今の所では別に體が惡いともいへまい、又體が惡いにもしろ、醫者がいはなければこれを他に移す事は出來まい　三「所が出來るやうに出來てゐるよ　藤「ハテナ、それは又何ういふ策があるか　三「これには旨い事が出來てゐる、我々とは違ひ何しろこれを救ひ出さうとする者は智惠があるからな、サア聞き給へ」

廣島屋旅館　アレキサンダー街三三〇　佐藤茂平　電話シーモア九二七（自宅二六七）

和洋食料品一切　雜貨類　晩香坡市パウエル街四五番　大屋商店　電話ハイランド三三六

△書籍並に△月刊雜誌　御希望に依り故國の新聞紙も御取次申候　パウエル街四三七　鈴木菓子店　電話ハイランド七七二

新古賣買及金物類　東カドバ街一五七　森山家具店　電話シー三七三

油菓子專門　お祝用其他如何なる菓子にても御用命に相應じ申候間多少に係らず御用仰せ付下されたく願上候　東カドバ街五一三　福本菓子製造所　電話ハイ一六六九

貴金屬▼寶石類▼時計類一切　晩市メーン街二四三　田邊時計店

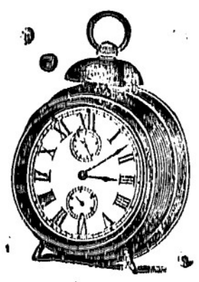

理髮床　西洋風呂　晩市西カドバ街六三　北川床　電話シー四六六五

アート、サイン社　電話シーモア九五九　晩市パウエル街五八　中村　アート、クリーナー　男女洋服洗濯及プレス

食料品果物烟草　パウエル街一七七六　角田商店

球場　日進倶樂部　電話ハイ一七八三オー

魚類鑵詰類　並にプレス業　パウエル街一六七一……一八〇六　前田商店　電話ハイ二六六

時計各種　金鎖　寶石類　貴金屬　指輪　首飾　其他時計の修繕は最も入念迅速に可仕候間何ぞ御引立の程願上候　晩市メーン街二三九　枝村時計店　店主　枝村重次郎

信夫屋旅館　室内清潔と食料低廉とを旨とし且つ丁寧に取扱申すべく候　パウエル街二三四　館主　佐久間太重

九九七　アモーシ　電話　メーン　村田　中島　七二二　街メーン

◎婦人子供衣服　◎同附屬品　◎ボンネット　◎きれ地各種　其他日本婦人向の品種々々取揃有之候間多少に拘らず御求の程願上候　デビッド　スペンサー　DAVID SPENCER LTD

室内清潔、取扱丁寧　岡山縣人諸氏の御引立をこふむ　晩市パウエル街三六八半　岡山屋旅館　森下長次郎

室内階段各室湯水の設備あり　パウエル街三六六　サン・ルームス　駐本正人　電話シー八四六六

迅速と確實　スプストン及び晩香坡間の荷物を運送する時は「ミカド」運送社に委かするに限る　左記の所へ御申越をこふむ　晩市パウエル街三〇一　大正堂藥舗内　電話シーモア三三八　スプストン停車場前　ミカド通運社　電話二

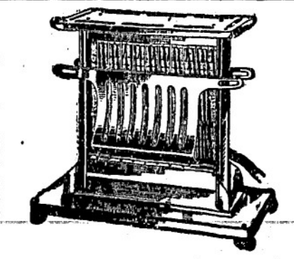

電氣品一切販賣並　ガス水パイプ備付　パウエル街一五〇　平松　電話シー九四一九

御菓子製造　御祝餅、折詰菓子　せんべい卸小賣　晩市パウエル街四三　永見菓子店　電話ハイランド六三

横濱市岡野町一六　エムエムクラブ　責任者　飯田道左

スプストン　晩香坡市　一般荷受並に　稅關手續代理事務　晩市パウエル街五五八　往復　日本運送社　申込所　電話ハイ三九四　自宅　スプストン　電話六二

石炭販賣　多少に拘らず御届け致します　荷物運搬　▲迅速で確實　各位の御滿足を得る爲め今回新たに最新式自動車を購入大勉强にて御用命に相應じ候間御引立の程願上候　パウエル街三一八　塩田運送社　電話シーモア九〇一五　ハイランド二九四五

和洋御菓子餅小賣　晩市パウエル街三五九　かすが　電話シーモア二七二九　晩木伊三郎

各種請負　內外石材販賣　建築並に修繕　石碑の調製　パウエル街四三九　電話ハイ五八七エル　高橋黛吉

九州屋旅館　パウエル街四三九　江島順藏　電話ハイ一七八二オー

△食料品　晩香坡市メイン街二〇八　三井商店　電話シーモア一五五七

大工　重井　上島野　晩香坡市東カドヴア六四三　電話ハイランド五三六エル

請負業　メーン街パウエル街角　日本勸業社　井手上市郎　電話シーモア三八〇四

和洋雜貨食料品　晩市パウエル街三七九　江畑商店　電話シーモア三八九五

貨物も大勉强いたします　アレキサンダ街四七四　酒井精米所　電話ハイランド四五二

御旅館　晩市ジャクソン街三三二　井上倉次郎　電話ハイ一〇三三エル

荷物自動車　TSU運送　土本　電話シーモア九四九八　晩市パウエル街二〇七

和洋雜貨食料品一切　晩市パウエル街五八八　鳴瀨商店　電話ハイ九〇四

政宗會　幹事　伊藤平次郎

貴金屬寶石類　金銀時計並修繕　和洋美術雜貨　新西院市コロムビヤ街八〇九　中村時計商會　電話一〇六九エー　店主　中村助兵衛

●鶴龜印白味噌飛切特等特約一手販賣　●最新發行のフランスカペ絹ウエスぢんもん類各種相地、木綿地等粹な柄が澤山あります　●男女御子供用スエータ類各種相地、木綿地等粹な柄が澤山あります　日本米も御得意樣の御用命を願ひます　晩市パウエル街三三七　電話シーモア二四一三　蛭崎商店

The Sumitomo Bank of Seattle　802 Third Ave., Seattle. Tel. Main 4291　預金利率　定期預金　一ケ年以上　年五分　貯蓄預金　六ケ月　年四分　定期爲替手形　六ケ月　年三分の割　利率　年五分七厘　鄕里送金　御鄕里への送金は無手數料にて日本全國何所へも迅速に取扱ひ申候　●送金手形の發行其他小切手勘定、預金、貸附、割引、外國爲替手形の賣買、個用狀の發行等總て一般の業務相營候　頭取男爵　住友吉左衛門　シアトル　住友銀行　支配人　田勝正次

◎鮮魚物　◎◎青食料品　461 Powell St., Vancouver, B. C.　キング魚店　電話バンクーバー二〇八

新荷着　最上等の蘇格蘭製　標準尺ヘレンギルネツツ　今回蘇格蘭から着荷しました貴切れにならぬ中早く御注文下さい　晩市ピクター街五〇〇（クター建築）　クロフオード・スチユアート　代理者　ジエー・エス・テート　電話シーモア五五五

◎弊舖販賣ノ良藥　日本岸カルクス錠二弗五十仙　心臟、肺氣、リウマチス、頭痛、神經痛、不眠症、メマイ、神經衰弱、症癪、嘔吐、貧血、腦神經衰弱、ヒステリー、ヒコボンテリー、ノボセ症、氣、サギ等　神惠錠七弗、三弗五弗、廿弗　ビホー一弗二三弗　入十仙、二弗　月經不順、コシケメマイ、ノボセ夜ネムレズ、其他一般婦人病肩コリ、神經痛、リウマチス、腰痛み等治し所に大効あり急性慢性の淋病、消渴、尿道炎等に効驗著大なり　不思議な油十五仙　エルモール錠四弗　入十仙　米國製月經錠四弗　本品は最も强力なる通經劑にして而かも無害なり　ラクトカルシウム一弗廿仙　二弗卅仙　身體衰弱の人、病後の衰弱、發育不全の子供、呼吸器病患者の强身劑　ライフオスキン一弗　頭のフケとり脫毛を防ぎ頭皮を保護して養毛をなす良藥　條虫驅除藥五弗　本品はサナダムシ驅除藥として最も有効にして通常一瓶にて効を奏す　右の外取扱ひ居ります　●本店は藥劑師岩下管一郎氏が絕多の經驗により得たる種々の良藥を以て皆々樣の御便宜を計りますから御迷ひなく必ず藥の御用は弊店へ御下命下さい　晩市パウエル街三三一　電話シー一三三五　ワタマン馬車舖　チフラン酒　特約店　新見藥舖　T. NIIMI　331 Powell St. Vancouver, B. C.

新荷着　最上等の蘇格蘭製　標準尺ヘレンギルネツツ　今回蘇格蘭から着荷しました貴切れにならぬ中早く御注文下さい　晩市ピクター街五〇〇（クター建築）　クロフオード・スチユアート　代理者　ジエー・エス・テート　電話シーモア五五五

T. MAIKAWA　369 Powell St.　Vancouver, B. C.　新荷着　新柄友染モス、金布友染、カスリ地、ユカタ地、御婦人向ウエス地、新柄チヾミ、無地チヂミ色合各種　男女御子供衆の御召物には必ず御氣に召す品澤山到着致し居りますから是非御一覽を願ひます　御取引日本自米を來た御試し下さらん方に御勸め致します品が良くて格安　晩市パウエル街三六九　前川商店　電話シーモア參七貳壹

皆樣　自轉車に乘れますか？　初心者の稽古には日の永い夏期が最好期思ひ出したが吉日　何時からでも御始めなさい便利で經濟で健康を增進します　何事も習つて置いて損なものなく　故國に歸られても乘り方も知らずに恥をかく世話なく一寸何處へ遊びに行くにも便利に愉快に滯在日數を過す事が出來ます　初心者の爲めに當店では　無料稽古用及貸自轉車を保存して居ますから御來店下さい　新中古十五弗以上五十弗百三十弗迄取そろへて居ります　自轉車各種●英米加附屬品一切●子供用自轉車及自動車●ソケン類月拂新古取替へ地方送料無料見本進呈　晩市メーン街壹貳三〇　電話シ八五二〇　ターメー自轉車店

S. Uchida　357 Powell St. Vancouver, B. C.　書籍雜誌　賣藥卸小賣　各種新刊小說　『新刊雜誌到着』　『送金は書留にて願ます』　パウエル街三五七　內田書店　電話シー一五一八