大陸日報
TAIRIKU NIPPO
THE CONTINENTAL DAILY NEWS
Published Daily Except Sunday
135 Cordova St. E.
Vancouver, B. C.
Published by Yasushi Yamazaki
本紙定價 壹ケ月七拾五仙 六ケ月 四弗貳拾五仙 壹ケ年 八弗貳拾五仙
但一切前金ノ事
發行兼編輯人 山崎靖
晩香坡市東カドバ街一三五 電話シーモア三〇六五

大陸時評

軍備縮少會議の成敗

軍備縮少會議は、結局物になるまいと云ふ觀測が、或は會議の成敗如何や必然的の裏を繞ふて行はれてゐる。夫れは日本にもある。米國にもある。佛國にもある。英國にもある。

いつたい之れ等の惡觀測は何所から來るのであらうか。軍備縮少會議と太平洋問題とを相關不離のものとして、同時に解決すると云ふことが其の一つである。此の一點で最も敏感の衝突するものは、米國と日本だ。而して支那が其の衝突の助長者として米國側に回いてゐる。既にヴェルサイユ會議に於て決定せられてゐる太平洋上の問題をまで討議しようと云ふのは餘りに自我に執するやり方であり國際的協調にも悖るものであると云ふのが日本の云ひ分。吾々はヴェルサイユ條約を批准してゐない國つて其所で決定せられた事項を或は承認し、或ひは實行すべき筈の義務をも吾々は持つてゐないと云ふのが米國の云ひ分。純理の上から見て、何方にも失礼〳〵の論據があり、論據があるだけに問題は、之れだけでも紛糾すべき十分の可能性を含んでゐる。

解決すべき軍備の内に陸軍を加へ、佛國を會議に參加せしめたと云ふことが、觀測の依據する第二の點である。歐洲大陸の現狀は佛國をして其の陸軍を縮少することを全然不可能ならしめてゐる。若し佛國の陸軍を奪ゐるよりも、歐洲なものとしたならば、歐洲大陸は今あるよりも一層甚だしい混亂に陥るであらうと云ふのだ。之れは佛國に立つものゝ立場である。佛國には歐洲支配の使命的「野心」があり而して夫れは、陸軍の力を除いては全然無力に帰ることである。佛國が陸軍縮少を拒否する理がないと云ふのが、多くの觀察者に抱かれてゐる有力な觀點である。

英國は、今度の會議を發生させた主要な當事者であるが、伊し、其の軍備縮少要求は、在來の海洋支配力を破壊にしない範圍に於ての事である。寧ろ其の爲にこそ一自己の海上に於ける權力維持の爲めにこそ、軍備縮少會議の開催を主唱してゐるのだと云へる。之れも有力な觀であり得るに相違ないが米國に對しては、問題を紛糾させて會議が失敗に終るように仕組んだものだ、軍備縮少の意志なしは毛頭存してゐないと其誠意を根底から疑つてゐる。之れは主として米國の資本主義のもたらせるところの疑惑である。

かうした惡觀測以上に、會議其物に反對してゐる人々もある。たとへば、日本の上杉慎吉氏などが其の好例であるが、伊し、夫れ等は病的な軍備論者乃至戰爭狂とも稱せらるべきものであつて、尤より例外として取扱はるべき人々である。之れ等少數者を別にすれば會議の經過其物に反對するとか、其主義精神を非議するとか云ふやうな人は全く見當らないと云つてよい。

會議は、失敗に終るかも知れない、失敗に終らない迄も、大きな成功を納め得ることは、如何な樂觀論者と云へども恐らく望みがたいことであらう。個人間の平和が各人の利己心を抑制することによつてのみ可能であるやうに、國際間の平和は、國家的利己主義を放棄することなくしては實現し得ざる、雷がないからである。而して國家的利己主義は、今日にあつては明白に資本主義精神の國家的表現に外ならない。

伊しながら、如上一切の事實と疑惑とにも拘らず、軍備縮少會議の輿論となつてゐると云ふことは、最も爭ふ餘地がない。吾々が、最も深く注意しなければならぬことは、要るに此の一事である。戰爭の害毒を痛感して、世界的平和と協同の大生活に入らうとする人心の眞摯な傾向である。別に云へば、人道主義を根底とする勞働運動乃至社會運動の輔翼の著しき顯現である。而して夫れは、孤人船の上に新生活を打開し來るべき新來を有するものである。吾輩は餘りに多く會議の成敗に囚はれる事を慶しない

日本に於ける 勞働運動の趨勢

外務省情報局最近の發表（九）

社會主義者の急先鋒山川均は云ふ「最近の勞働者新聞紙上に、高山義三氏は僅少の勞働者の思想がボルクスを迎へ、夕べにソレ、クロポトキンを送り、反解仕込みの社會主義論に口角泡を飛ばすを非難し、小數の冷靜なる學生や勞働者の社會主義を口にするを「反解思想」と云ふ」

「あれは西洋の反解思想だ」

「あれは西洋の反解思想だ」

「あれは西洋の反解思想だ」と言つてしまへば、それでもう其思想に前打が無くなつた樣に思はれる。そこで日本では、保守的反動的な人々は、自分の思想よりも進歩した思想を見ると、いつでも直ぐ、自分より進歩した思想や、自分に都合の惡い思想を見ると、いつでも直ぐ、「反解思想」呼ばはりをする人は、先づ大体に於て勞働者を敵とする保守的反動的の人だと思つて間違ひはない。」（日本勞働新聞大正十年二月十日）

又荒畑寒村は同じ日本勞働新聞（大正十年三月十五日）に於て「嘘を吐く指導者」の題下に於て言ふ

「曾て賀川豐彦氏は僕に斯う云はれた。「荒畑君、モウ二年待つて下さい、勞働者がシッカリ團結した時に、私は一思にワッとやります」伊し今直ぐ社會主義だの、階級闘爭だのと云ふと勞働者が集まらないです」曾て高山義三氏も、これと同じ意味の事を僕に語られた。果して何所迄が、賀川氏や高山氏の本心眞意であるかは知らないが伊し世間には、こう云ふ考へを抱いて居る所謂勞働運動の指導者も必ず少くあるまいと思ふ。一体こう云ふ考へを持つてる人々の心の奥底には、勞働者は自分の云ふなり次第、考へ次第になるものと云ふ所謂指導者の氣質が潜んで居る。彼等は恰も人形使ひが木偶を使ふが如く自分の思ひ通りになるものと考へ、勞働運動の眞意義が分つても居なければ、また知らうともしない。勞働者の階級的自覺とかその戰闘的精神とか云ふものは、彼等の邪魔物として、排斥非難とそれ、決して之を助長鼓吹せんとはしない。日本の勞働階級に取つて、今日最も急務なのは、斯の如き紳士根性の似而非指導者を徹底排斥することである。然うして勞働運動と勞働組合との根本目的と眞意義とを、まづ第一に知ることである。

勞働運動が急務なのではなくて、勞働運動の目的と覺醒を認識を求むることを、絶對に不必要とするものである。

勞働者の社會主義を口にするを「反解思想」と云ふ」

「全日本坑夫總聯合會を指導する知識階級出身の麻生久氏は知識階級出身者の特色としての職業的指導者の心理を有するが故に、古河鑛業所と使用坑夫との階級闘爭は白熱し、互に肉を喰ふる尚ほ喰ちたらざる程度となれる時に於ても指導者の頭には樣性の三百三十七坑夫より、全日本坑夫總聯合會所屬足尾聯合會二千の團結を失ひたくないと云ふことが、重要に映ずる、そこで指導者は最初は勞働者の純なる昂奮を利用し、半以後はこれを抑壓し、資本家と生仲なる和を講じ得々たるものがある。

是れ何の醜態ぞや。資本家は團結權の一部を承認したといふが、勞働運動究極の目的は、資本家に承認を求むることを、絶對に不必要とするものである。

文明消息

婦人と購買力

米國婦人は物價が常態に歸る嚴密な節約生活を續けて來たと共に段々購買力を回復した。

◇昨年の春頃から、米國の婦人は經濟的の立場から、眞に自覺の境に立つて、絶對に浪費を避けて嚴密なる節約生活に入り、所謂經濟的のストライキに成功した、そして其處には何等の費金も組織も曾て無かつたのであるから、それが成功に終るのは云ふまでもないことであると一夫人は言つて居る。

◇ところで、それでは米國の婦人は全然購買を止めてしまつたかといふと、それは到底不可能なことで、只浪費と高價に買ふことを止めたといふに過ぎないのである、されば物價が常態に復するに從つて、婦人の購買力も漸次に恢復しようとしつゝあるのである、之に就いてフーヴァー氏は云ふ、吾々が苦みつゝあるは生産過多でなくして、消費過少である、値段さへ正當であれば、消費者が必要とする品物は限りないのである、パンキを塗らない家、生活に必要な農具等を缺いた家は無限に存在し、湯桶や塗料や陶器、金器、臺所戸棚、樂器、御立其他の家具等は生産製造分配の調節さへうまく行けば、消費者が盛んに買ひ度くてならぬ狀態に在るものが澤山にあるのであると

人夫は九弗を拂つて臺所椅子を買ふことを拒み、テキサス州のタムリン夫人は、一斤五十四仙に價するハムを二斤買ふことを拒絶した、かうした有らゆる目ざめたる米國の婦人は猶非買ストライキを繼續し、バタの代りにマルガリン油を用ふるといふやうなことをして戰ひを續けて來たのである

◇實際に於て婦人は家庭用として有らゆる商品の平均八四、四プロを買ふ割合になるが、之を細分して見ると、有らゆる藥品の四八プロ、食料品の八七プロ、家具什器の四九プロ、自動車の四一プロを買ふのであつて、男子の購買は新聞の三六プロ、犬の二八プロ、書籍の二四プロ、箱入菓子の六〇プロ等が主要なるものだ、女子の着物の三四プロさへも男子に無斷で買はれてゐることを思ふ時に、女子の購買力が如何に大きなものであるかが分るのである、其購買力の大きな婦人が非買ストライキを實行したのであるから、それが成功に終るのは云ふまでもないことであると一夫人は言つて居る

◇ところで、それでは米國の婦人は全然購買を止めてしまつたかといふと、それは到底不可能なことで、只浪費と高價に買ふことを止めたといふに過ぎないのである、されば物價が常態に復するに從つて、婦人の購買力も漸次に恢復しようとしつゝあるのである、之に就いてフーヴァー氏は云ふ、吾々が苦みつゝあるは生産過多でなくして、消費過少である、値段さへ正當であれば、消費者が必要とする品物は限りないのである、パンキを塗らない家、生活に必要な農具等を缺いた家は無限に存在し、湯桶や塗料や陶器、金器、臺所戸棚、樂器、御立其他の家具等は生産製造分配の調節さへうまく行けば、消費者が盛んに買ひ度くてならぬ狀態に在るものが澤山にあるのであると

▲ヴヰクトリ公債（セイゼイ高値に買ひます）
土地家屋 商事取引 領事館諸願届及
山林賣買 金融事務 英文契約書調製
紐育生命保險代理部
晩香坡市バウエル街二六一 日加資投社 濱垣貞一
電話シーモア四一八〇 自宅ハイ一五五五ワイ
T. HAMAGAKI, 261 Powell Street, Vancouver, B. C.

▲富士山印鷲印レコード
毎月新音譜十種以上着
コロムビア蓄音器
シンガーミシン
乳母車、歩行器
和洋樂器、子供椅子
針、油其他各種修繕
目錄御一報次第進呈
メーン街二三二
電話シ三六九六
村木靜夫
山陽商會

紐育生命保險
日本人部代理店
晩市バウエル街二〇三
電話シ二一〇一
阿部事務所
自宅キーフアー街九八七七
電話ハイ一三六四R

▲富士山印鷲印レコード
毎月新音譜十種以上着
コロムビア蓄音器
シンガーミシン
乳母車、歩行器
和洋樂器、子供椅子
針、油其他各種修繕
目錄御一報次第進呈
メーン街二三二
電話シ三六九六
村木靜夫
山陽商會

紐育生命保險
日本人部代理店
晩市バウエル街二〇三
電話シ二一〇一
阿部事務所
自宅キーフアー街九八七七
電話ハイ一三六四R

公認 奥村事務所
主任 奥村繁彦
晩香坡市バウエル街三三二
電話シーモア六四六七
自宅ハイ三〇六三アール
水谷儀一郎

日本人交渉通辯當國政府出生屆
英文契約書作製領事館屆代書士
地家屋各種商店ホテル、ルーミング買賣仲立一般代理事務各種
勞働口周旋
バンフイック・ミルス日本人部特約就働申込所
晩市ロッグ山働人員募集
日給三弗五拾仙以上五弗迄
場所ギャンビアイランド、ハウザ
シング山人員募集
一コード二弗二拾五仙
場所ウエストミンスタージョンレン附近
道付日給四弗
ロッグ山働人員募集
場所ウエストミンスタージョンレン附近
日給四弗
ロッグ山働人員募集
場所ギャンビアイランド、ハウザ

●對白人交渉通辯當國政府出生屆
英文契約書作製領事館屆代書士
地家屋各種商店ホテル、ルーミング買賣仲立一般代理事務各種
勞働口周旋
バンフイック・ミルス日本人部特約就働申込所

紐育生命保險
日本人部代理店
晩市バウエル街二〇三
電話シ二一〇一
阿部事務所
自宅キーフアー街九八七七
電話ハイ一三六四R

自動車
附屬品一切
御便利のギャソリン
テケツ販賣
特色としてギャソ
市内何處にても持參致します
晩香坡市メーン街
アレキサンダー街角
日本オート
電話シーモア一四五八

EVERY WEED IS QUALIFIED

不動産賣買 各種保險代理
加奈陀サン生命保險會社代理
晩市（スタングス街メーン街角）
ペーヤル樂行二階ルーム十二四號
水原事務所
電話 事務用 シーモア三四四七
自宅 ハイ一二一八エール

良い食料品が
安價で
買へる機關
手紙か電話で安心して註文の出來る
落合商店
メーン街一八七
電話シー二〇三

加奈太サンライフ
生命保險
加奈陀生命保險會社中の最大會社
世界各國と日本各地に代理店あり
滿二ケ年保險料拂濟後は醫師の再診斷無く翌十二ケ月間の支拂猶豫法及種々の特點あり
代理 中野事務所
中野庄輔
晩香坡市バウエル街三九六
ルーム一〇六（日加貯蓄二階）
電話シー（八二八二）五七二八R
地方代理人
オシャンフォル 大關政次
ステヴストン 小田茂三郎
ミルクリーク 小林貞二
ポートコーブ 水川宗一
アリス 堀源太郎
ビバー 島義忠郎

加奈太サンライフ
生命保險
加奈陀生命保險會社中の最大會社
世界各國と日本各地に代理店あり
滿二ケ年保險料拂濟後は醫師の再診斷無く翌十二ケ月間の支拂猶豫法及種々の特點あり
代理 中野事務所
中野庄輔
晩香坡市バウエル街三九六
ルーム一〇六（日加貯蓄二階）
電話シー（八二八二）五七二八R

MONARCH LIFE
J. Hokkyo, B. A. Agent
モナークライフ
養老貯蓄 人壽保險會社
日本人部總代理
晩市東カドバ街五五七番
文學士 法橋純一
電話ハイ二九六九ワイ
557 Cordova St. E.
Vancouver, B. C.

日加貯蓄
◎貯蓄預金 ◎當座預金
◎定期預金 ◎公債賣買
◎日本送金 何れの地方へも無手數料にて簡單迅速に御取扱ひ申候
◎最近便締切日 鹿島九便八月廿四日 ホーケイステート號便八月廿六日
晩香坡市バウエル街三九八
電話シー二二三
日加合同貯蓄會社
社長 田村新吉
JAPAN AND CANADA TRUST SAVINGS CO.
P. O. D. 130
398 Powell St, Vancouver, B. C.
此アドレスを貯蓄へ御記入下さい

M. Furuya Co. Ltd
46 Hastings St., West Vancouver, B. C.
◇何を召上ても御口に合はない樣な今日此頃でも此れはかりはたいしく戴けます……
譽の系列
一、そうめん 一、ひやむぎ
一、鯛味噌 一、蛤、はぜ佃煮
一、干白魚 一、うに塩辛瓶詰
一、いさざ飴煮 一、新にしん
一、干とり貝 一、干だこ
一、花霰 一、いろ〳〵
晩市西ヘステングス街四六
古屋商店
電話シーモア二九三三

各種靴類取揃へ居候間 特別大勉強
御用命を以て御恩に報じ候製道靴及修繕は多年の經驗と最新機械を以て美麗と最堅牢に仕候
晩市バウエル街四三三
三枝靴店
電話ハイランド一一六
自宅ハイ三五三三アール

大陸日報
TAIRIKU NIPPO
THE CONTINENTAL DAILY NEWS
Published Daily Except Sunday
135 Cordova St. E.
Vancouver, B. C.
Published by Yasushi Yamazaki
本紙定價 壹ケ月七拾五仙 六ケ月 四弗貳拾五仙 壹ケ年 八弗貳拾五仙
但一切前金ノ事
發行兼編輯人 山崎靖
晩香坡市東カドバ街一三五 電話シーモア三〇六五

貴石類各種及修繕
山村時計店
（電話）シーモア三九一四
日本料理
晩市メーン街二〇六
クヰーンス洋食店
電話シーモア一五三八
晩市メーン街二〇六
パウエル街二六四
○万
電話シー四三九八

日本綿價（七月廿四日）

民事が激增して
破産宣告頻々
夏休みも取れぬ裁判所の忙しさ

すべてがガレ切つてゐる世の中に裁判所の民事事件ばかりはいよいよ激增の有樣で、此分では判事諸氏も夏休みを棒に振らねばなるまいといふ噂内の噂だ、尤も來月一日から地方の民事部も近に二部制、神戸に十一部で

大車輪に來る事件を片付ける筈だといふ、現在の未濟件數は約二千、七部でやつてゐる、大阪なども一部に三四百件の未濟があるばかり、東地方の一部六百件にくらべると殆ども問題にならぬ程多くなるものだ、民事件中一番多いのは矢張り商業關係の破産の申立、手形の紛糾、懸賞問題などだが、二十日破産の

決定を言ひ渡された者に千歳ケ谷七八三番地株式會社、高三千町堀三ノ一五六日產株式會社、小石川區竹早町三五濱田正順、府下吉村榮井壽三郎

の四件がある一時に四件の破産宣告などは殆ども來ない事だ、今村東京地方裁判所長は曰く「大木、下田兩判事を後に八月一日から民事部を二部增設する事になつた。それでもまだ手がはいらぬ位だ、から民事事件の多いのは經濟界の恐慌が續つてゐるからで、新しく事件が起つたといふわけではない、即ちすべての取引が中止され金融が滯る當然の結果として昨年中一時に殖ゑた民事事件は、其後債務者に現金がないため破産に於て相互に妥協し內金位の處で一時延び〳〵になつてゐたが、前途に見込がないと判るとこの最後の破産申立の

段取りになる、何れにせよ多くの取引が未だに續くよりがついて居ないから、此の秋にかけて更に債權者債務者との間に紛糾を惹し裁判所は目の廻るやうな忙しさだらうと思ふ

チョッと面白い事件は地方の事件が殆んど多いのに區の事件が殆んど增加してゐない事だ、然し考へて見ると區や極く小事件などは金と時を費やして迄も解決がとれぬから先づ泣き寢入りとなるらしい、如何なる大事件でも二割取れば上々としてある位だから、以て世の中の不景氣が窺はれるではないか

捷彦氏を毒殺しても
家名を維持したいと
濱田未亡人の相談を受けた野口氏
百數十枚の眞相を脫稿して發表

當日榮子の使人野口榮氏は榮榮子の遺書によつて事件の眞相を發表の為に書類せしめる爲めに使人の住居に一人宿に泊つて聞く百數十枚の事件眞相錄を

脫稿し たので、午後六時から中央亭に友人の川島、柴二郎博士と洲崎士官を招いて別室に待する前の、獨下の相談會を秘密に開いたが世に驚愕せんとする眞相錄に間違ひがあつてはならぬといふ所から今夜下書を移つて明日來を待つて本事件に對して批判を與へられた人々に頒布して公平な判を得やうといふので榮子が四十九日に當る八月四日を以て

明方迄 に配本させる豫定だと之に依りて一切の事實は餘す所無く公開される譯で榮子と他人でなくなつた日のことや（大正八年一月十七日）すて子未亡人が捷彦を殺しても家名を維持せんとの意思を呼吉氏に明つた所なども

殺害の
少女を山に棄つ
二十日正午過ぎ日城郡香井村より
舒明村に通ずる山道字山の郷地

舒明村に通ずる山道字山の郷地內柳の木の根元に頭死の一少女が泣きぐつれ居たるを通行人が發見し

生存 より警官急行調査手當を施し取調べたる所舒明村長西木喜次郎が四三年扶養せる拾ひ子さく（十）と判明せり、同女は昨夜に宿り金治の兒込なきより高木は假に仮の手敷を脫ひて無制に明日朝自來四合ばかり仮二個他に小銀十錢を與へて同所に還乘したるものにて同女は村內瓜治の當家の養女なりしにも拘らず人間らしい眞實を與へられず土間の一隅に捨て置かれる形跡あり且養不良にて衰弱見るにたへず通行人等より憐まれる金一圓を所持し居り一先づ家人に切渡したるが當にては西木に對し取調べ中

▲月橋 △鳳凰商貿仲木綱、家具及店具の製造販賣迅速に且つ價格低廉に致します ●新築修繕並に指物 晩市バウエル街二一六九 大工 竹中佐七 電話ハイ一〇八二エル

●西洋風呂、日本風呂、理髮床の設備あり、淨潔にして御湯の加減は最も宜しいとの御好評一度御來ご下さい バウエル街二六一平 壽湯 重山英明

婦人仕立 洋服プレス 仕立レンコート製賣 晩市メーン街二二二 相星洋服店 電話シーモア三三六

自轉車雜貨各品 晩市四番二街一六五八 電話ヒ三〇一 西村初商店 イーバンハドソン街 郵園五番 西村初支店 電話 イーバン四九

洋服洗濯 並にプレス染物 アベニウダイオータ 晩市ヤーフアー街七一一 電話ハイ一六五〇 中塚幸次

球場、果物、たばこ 晩市バウエル街二三六 阿部球場 阿部春市 電話シーモア一七四

各專門醫 紹介並に通辯 △代書事務一切 △其他代理事務 バウエル街一四五 濱岸事務所 電話シー一六五六 (自宅)東カドバ街四一四裏 電話ハイ三八六エル

按摩もみ療治 新式電氣治療器 藥風呂、蒸氣電氣風呂 の股節がのりすぎ婦人病、リウマチには特に効能が有りすぎ 電話で御一報被下れば何時にても御用相伺ひます 放御引立を願ひます 三四六 バウエル街 猪本キヌ 電話シーモア四五〇六アール

バウエル街三九一 ビー日本人倶樂部 電話シー五六五〇 大池鶴市

辯護士 エー・エッチ・ヤング 事務所 グランビル街七一八、パークスビルディング七二八 電話シーモア四一六六

●生魚●青物 ●かまぼこ 卸小賣製造 ●鳥牛肉仕出し 晩市バウエル街三三三 前川魚店 前川三之助 電話シーモア三七八二

御菓子製造卸小賣 菓子商 林榮進堂 アレキサンダー街六六二 電話ハイ一〇九二エル

食料品、果物、菓子 ユニウエストミンスター市 コロムビア街八七五 重本商店 電話 一〇六二アール

新古賣買及金物類 東カドバ街一五七 森山家具店 電話シー三七七二

鳥類卵 一切賣買外に豆腐、味噌、青物等も有り御注文は遠近に不拘迅速に御屆致升 晩市ゴーア街壹六 森高商店 電話シー三七六五エル

時計販賣並に修繕 晩市バウエル街二四四 萩原時計店 電話シー四〇八四

▲荷物自動車 並に運搬、菓子、果物類 晩市バウエル街三四四 前川運送店 電話シー四〇

日本行切符取次 アレキサンダー街三三 青木旅館 電話シー壹七五 青木米吉

◎スタージョンロー ◎グ物 ◎青魚類一切 ◎かまぼこ 晩市バウエル街二六二 田中六彌 電話シーモア五六六一

雜貨食料品 晩市バウエル街六〇六 梶木彌太郎商店 電話ハイ二二五二

□マキ及び石炭 多少に係らず電話にて御注文下されば即刻届け致します パターソン・ウッド 電話シーモア六五一四 Paterson Wood Yard

玩具、菓子 晩市ヤングスクエー 重松商店 電話フェヤ三九八七エル

和洋雜貨食料品 晩市西第六街七五八 小財商店 小財初太郎 電話フェアモント五二

和洋雜貨、絹地、綿布各種 男女お子供衆衣類一切 晩市バウエル街二二二 堀壽商店 電話シーモア一二六九

●和洋雜貨食料品 晩市バウエル街二二八 渡邊商店 電話シーモア三九九一 江畑運送社

△各種汽船切符取扱 △價事館諸屋手續 晩市バウエル街二三六 大中事務所 電話シー四一五四エル

雜貨食料品 晩市東カドバ街一五一 紀伊商會 電話シーモア六八三

アレキサンダー街二四〇 鈴木旅館 鈴木市太郎 電話シー二四七

こうじ製造 卸小賣(こうじ)のもと有り 晩市バウエル街四六九 日の出 電話(イランド二二六九

新荷着 新澤底 李 バウエル街五二三 西村商店 電話(イランド一三七五 西村重太郎

自動車運送 樣、サイキ 高値に賣入 自宅ペビュー三二三七アール 西村三次郎

ロッグ山及び鹿墨用道具、ロッグ機械類店は最上品を揃へ、て、ろみに求めて下さい 晩市アレキサンダー街三〇九 エムナーナルソン 電話シーモア二五八七

男女洋服仕立 並にドレス、ブラウス メーン街二二八 青木洋服店 電話シー六七三四エル

バウエル街三六八 サン洋食店 電話シーモア五二二八

漁事造船請負 商事仲介及一般代理 業日本行船切符取次 晩市バウエル街二二五 松本事務所 電話シーモア七六五二

日本米木材 直輸出入 多少に不拘御用命仰せ付被下度候 商事部

内外雜貨食料品 菓子、果物、煙草類 牛乳卸小賣及配達 晩市メイン街三〇〇番地 ローズバンク グロサリー 篠末松 電話シーモア三三一七

アート、サイン社 晩市バウエル街五八 中村 電話シーモア九五九 アート、クリーナー 男女洋服洗濯及プレス

新規御注文塗替も格安に應ず可候 薩摩合羽製造所 薩摩合羽は表黑裏赤 バウエル街一三六年 坂上利三

■新版書籍 ■月刊雜誌 ■文房具類 (送金は書留にて願ひます) 晩市バウエル街二〇一 内田支店 ハウエル書店

室內清潔にして取扱もす事に致します バウエル街三五八 東北旅館 龍谷忠之助

Abbey's SALT

アベース・ソルト

便通及腎臟を調整し
秘結及膽汁病
を全癒せしむ
何れの藥店にもあり

■夏の洋服御好み新柄澤山着荷 晩香坡市バウエル街三五五 多田洋服店 電話シーモア八〇三五

洋服裁縫並にプレス 優良勉强、仕立は特別入念 晩市ユニオン街二〇(メーン街角) ビンガーラー 檀上洋服店 電話シーモア三七二二

●ギヤスリン 自動車用各種油並に附屬品 ●タイアー修繕 ゴーア街二三一 電話シー二〇二八 BCオート

Kobeya & Co.
Importers and Exporters
General Merchants
566 Powell St., Vancouver, B. C.

和洋雜貨 食料品 晩香坡市バウエル街五六六 神戸屋商店 電話ハイランド三三七

■婦人裁縫實地教授 當市に於て婦人裁縫實地教授所を開き前後二回とも當外の好成績を收めましたが昨年研究の爲めイースト方面に赴き此程歸晩致しました今回收得したる新なる技術と過去十數年の經驗とを以て婦人方の御用を致す事になりました就てはご入用の方は自由に裁ち且つ縫ふことが出來ます、詳細は左記の箇所にて御問ひ合せ下さい 晩香坡市ブリンセス街三三五 申込所 小林三之助 澁谷商店 日加商會

日本米並びに加州米 和洋食料品一切卸賣 晩香坡市アレキサンダー街三六二 伊藤商會 電話シーモア三二七八 362 Alexsander St. Vancouver, B. C.

良藥 皆樣の中には左記の如き御容態の方はしりませんか？ ○食後胸が焦る人 ○下腹のみ膨る人 ○食後胸に悶へる人 ○何時も下痢する人 ○いつも便秘する人 ○痔の氣のある人 ○食物消化惡しき人 右の樣な御容態の御方は是非岸本隆士の發見の ホルデムを御使用あれ必ず特効有 定價一弗五十仙、二弗五十仙、四弗 晩市バウエル街三二 電話シー壹參三五 新見藥舗

◎營業項目 ◆鐵道部 シー・ピー・アール ケー・ヴイ・アール シー・エス・アール 人員供給 △船舶部 內外各汽船會社切符販賣并に取次 △信託部 預金、送金取扱 △貿易部 輸出入、委託販賣 晩市ゴーア街三三七 電話シーモア八三九 日加用達會社 337 Gore Avenue Vancouver, B. C.

鷄卵卸小賣商 晩市西第四街一五六〇 堀田魚店 電話ペビュー參二四六

▲室內清潔、各種湯水及スチームヒーター附 高等旅館 ホテル・ウオールド 晩市バウエル街三九六 電話シーモア三七八八 館主 高橋菊助

着荷品 ○南瓜 ○飛魚 香村商店 Phone Sey. 2131, 269 Powell St. Vancouver, B. C.

ルーム月極五弗より拾弗まで御夫婦向室あり 晩市西カドバ街二二 電話シー四六八 館主 有馬傳吉 平城智海 クラウンホテル

■日本人街唯一の公認藥店 ○ワンポールス、カウドドバー風邪、喉頭症等に特効あり 電話 ○ナイオルス、クレオホース 喉、氣管支加答兒、肺病等 電話 處方箋調劑 ■日本人街唯一のコダック店 晩香坡市バウエル街三九九 公認 エス、イー、キイー藥店 399 Powell St. Vancouver, B. C.

晩香坡市バウエル街參壹壹 天野運送舍 電話シー四二一九自宅ハイ一三八八エル

晩市バウエル街三八二 南京料理 陽明樓 電話シーモア三三七七

御料理 御好み次第

▲御料理 すし 丼物色々 バウエル街四四一 電話シーモア三三三

●御料理 つる子 かね子 きよ子

御手輕料理 めし、すし、どんぶり物 手打うどん

●御料理 御めし大勉强

會席御料理 並にめし

◎即席御料理 並にめし

●御料理 御めし大勉强

▲御手輕料理 バウエル街三五一

家具及道具 乳母車、椅子、玩具其他塗替及ペイント類も完全服價に致します 修繕 下さい御知らせ次第御參上致します

南京料理 並にそば 仕出し

千葉客自動車
晩市バイン二〇六番

高田客自動車
晩市ゴーナ街一三五
村商店横

村田客自動車
夜ハイ二六三二エル
シー三七六五アール

山下客自動車
晩市ゴーナ街一〇五
（日本金融社横）

松下客自動車
晩市バウエル街二三五

長野客自動車
アレキサンダー街二六七

腸氣は世界に三つのマイナス病の一つ

他の病氣は過食や中毒からで腸氣は必要な成分の不足から

（一）其成分は何か判らぬ

醫學博士　生沼曹六

腸氣のおこるもとで、實に厄介な病氣がないので、誰でも困つてゐます、腸氣が食物と關係によつておこる病氣であることは誰でも既に知つてゐることで、そして白米の常用者は

罹病の場合が多く、

玄米の常用者には殆んどないといはれ、また病の上ば極めて少ないかぎり泉を中止して玄米を食したり、また粗といろ〳〵な方法でとつてゐると成功してしまふのに反して、泉は人體に不適當であり、またある一つの缺點をもなへてゐるものと見なされてゐる。それについて、一時はその不適當な

缺點と

いふものが、白米の取扱かたに、よるものとも考へられてゐたが、それは間ちがひであつた。一體腸氣は他の病氣のやうに採る食物の度がすなたとか、あたつたとかいふやうに明はつた力からおこるのではなく、ある缺乏成分の食物が不足な結果生ずる病氣なのです、つまり他の病氣をクラス例とすれば腸氣はマイナス病です、ではその不足してはならない成分とは何であるかといふに普通の動存じでせうが

白米に

なる前の玄米には無い成分がかゞやつてゐる、あれを取るといふ。その缺成分米との關係は世界に共通である、これはまた成分のことだけで、腸氣と何ーといひきるまでには研究がすんでゐない。それが判明すれば療法も發見されるわけである、この成分が人體には非常に必要なのである、白米には殆んど殘留してゐない結果、泉米の

常用者

にかぎり、かゝりやすくなる、白米ばかりでなく、パン食をする人にしても米でつくつた黑パンと小麥パンとでは腸病者數に大へんな差がある、オランダのエーキマンといふ學者が蘭領印度の監獄で四人についてしらべた結果を見ると、泉を食した五十一名の一團からは廿六名、十三名の一團からは

六人の

これに反して廿七名のものに玄米を常用させると一名の腸病を見たけである、また同地に普通の人一萬人に玄米を食はすると一人の患者もなかつたのに、白米を食した一萬人中からは三百九十人の多數を出した、この關係印度には以前は腸氣が非常に少なかつたのであるが、藥氣の興米鹽が輸入されるに從ひ玄米の穀を除かれるやうになつてから、俄に多數にのぼつてゐるのである。

完全に

何堂、彼堂、三百餘、九百餘年の練磨がある『あるとき、あの石段の工事にたくさんの人夫がかゝつてゐたが、なかに一人の見なれない男がゐました、スルトそのうちの他の一人が人夫たちに向つておい〳〵皆見ろ、この男は乘さんといつて仙人だつたが、若い女の脚の白さに見とれて墮落した罰だなんと前ぬけた話ぢやないか、シカシ觀心なことには今ぢやその女と夫婦になつて白髮頭の男の子ができてる』といつたさうです。と案内者は話す。一たいソレはいつどこのことかと聞くと『千何百年前のことで』といふ。仙人堂の御開帳を頼むと本堂の樂屋で繪ハガキの販賣と死の寄進を扱つてゐるソレこそ久米の仙人ソックリの老人が線香二本に火をともし、仙人堂の破孚の戸をあけて蜘蛛の巣くさい堂内へ入る。黑い幕を竹ざおでやげると千年前の色男久米の仙人、等身大の眞黑な座像、肥滿慾眼の眦をすこしたれて、黃笑ひをふくんでゐはれる。慾にやつれたその姿、破れ衣にあらはな胸骨いた〳〵しくも末法の法界坊の兄弟とでもいひたい容子である。

駐落した久米寺小町

朋帳の老人、風をひいた鳥のやうな聲を發して『……お木像の齒とお釋は生の仙人のもの、よく御覽じませ』といふ。なるほど五六枚の白い齒に顏には棕櫚等をむしつてきたやうな赤ちやけたのを少々ボヤ〳〵と生やかし、堂守くらゐはまだ勤まりさうな顏つきをしてゐる。『これはなか〳〵好い男だ、シカシこの男が迷ひこんだほどの女ができる當村だから、今でも別嬪ができさうなものだな』と訊くと案内の男『ソウいへば久米寺小町といふ女がありました』といふ『その女はどこにゐる』『神戸へいつた』『神戸はどこだ』『何やらいふ料理屋の娘分になつて住居をしてゐた』『それからドウした』『坊さんと逃げた』『は〳〵坊さんも通力を失つたらう』『通力はドッや知らんがお寺を失うた』そんな久米仙のエピソードを話してゐた。

氣の毒な大陸西孫娘の郷嫁と

病院を出て來た

[8]

白々しい嘘を吐くのが上手

清彥氏の告白終り

のぶ子の居所は？

明治四十五年歸朝してからは北海道の牧場は自分の考へとはかけ離れ驚きさせてもらひ一方漁場などの見習ひなどもやつてゐたのであるが、私に不良性があるとか勘當なぞの事實があつたか調べてもらへばすぐわかることです——以上は園田清彥氏（三）がつゝまず隱さず

語る處

であるが、いづれが非か是かは讀者の批判にまかせ、たゞ名門富豪の生活が事實において、いかに婦人の一生を導いたか、本紙はこの問題の提供によつて本記事執筆の目的を達するものである、それにしても山科醫院から突如姿をくらましたのぶ子未亡人は今どうしてゐるか。山科醫院を出た未亡人は麴町飯田の元古道具を賣り傍運送店を開いてゐた

近藤某

といふ人をたよりでるがこの人が改めて頼みこんで神經痛の藥はその後も引つゞいて山科醫師がくれることになつてゐるとか。未亡人は七月廿四日夜突如西村辯護士をとはして『一切の事實を告白するから』といつて一記者へ秘密の面會を申しこみ記者もまたこれを應諾したが當夜極度の興奮は、遂に病弱の夫人を三十九度内外の

發熱に

導き卒倒するに至り早速山科醫師が駈つけ看護婦を枕邊につき切としてゐる有さまとなつたので、今のところ一切面會を延ばしてゐる、追つて未亡人の赤裸々なる告白を讀者の前に記述する日も遠くはあるまい（終）

雲（童謠）

丘の上を
羊が三匹
迷つてる
林の奥のが
父さん羊
母さん羊と
赤ちゃん羊は
牧場にゐた
よく〳〵見たら
父さん羊は雲
母さん羊と
赤ちゃん羊は
蒲公英
風に吹かれて
飛んでつた
飛べば　みんな
雲でせう

△傳說の跡を尋ねて▽（2）

久米仙の艶跡

黑な姿をさゞめてゐる

久米寺仙人堂の木像

「久米の仙人が雲から墜ちたところはこの邊ですか」と田の草をとつてゐる百姓に聞くと、お百姓、怪訝樣がまたわからない顏つきをしながら『わからない主、光もこの間のことちやが、その免のつぶの木へ雷さまが墜ちた』といふ。ロウいふ次第で久米の仙人が衣あらふ女の脚の白さを見て墜ち通力失ひ、雲の樣ふみはづして大和の國は高市の郡久米村の南川ぶちへ不時墜落したところは雲取山であるが、墜落生子で喋かへて物で下水し、入木の町から飛鳥川をわたり、谷長陵の間をぬけつて久米村に入ると、久米寺からすこし離れたところに、洗川といふ小流れがある。田の畦に小さな鼻かけ地藏尊をまゝて柳の木が一本、こゝが例の女が洗ひ〳〵やつてゐたところだといふから仙人の墜し地もこの邊と思へばよい

木像を殘して

戀に寶を仙人

十數ばかりの石碑をのぼつてお寺の境内にいる、開本堂、仙人堂

能辯で

入智慧

ある、姉の口上手には父の在世中から弟妹すべて惱まされたものである。

極端な

不品行は、もう眞に人としての個體を失つてしまつてゐるゆゑに、また私は姉を正當な人として相手にするとは死んだ父に對して何ども申しわけないやうな心地がしてゐる、一體姉は頗る上手に、實に白々しい嘘をつく、始めは小林などの入れ知慧であらうと思つてゐたが、だん〳〵目が經るに姉はもう男などに

天才的

わるい性質の婦人となつてゐる、なにかの問題で姉に逆つて話した人もさういふし、實際自分もそれを知つて知るが、現在これは此方がわるいのだと知りつゝ逆つて、いろ〳〵話してゐるうちには、いつの間にか姉の利益のある方へ引つぱられてゆくとがあるそれは姉は

英國の

ケンブリッヂ大學、米國のワシントン大學で主として農業教育の方面を研究して、自分が夜の一時二時まで遊びまはつたり、或ひは西郷から里へ歸つてきて三四日もまつてゐたり、母の病中なども男に心がくるつて一週間も見まはなかつたりしたが此の非をかくすために嘘をつき罪を弟妹たちにぬりつける、皆非常に困つてゐた、こんなことにまはる知慧は實に

天才的

である、これだけでもまづ姉は他日弟妹たちと平和にくらしてゆくことを自分で打こわしてゐるのである、もし私の言葉に疑ひがあつたら姉のとまつた宿屋について聞いてください、すべては事實を雄辯に物がたりませう、もう一つ殊にこれはあなた（記者）にお聞べを願ひたいのは姉が私のことを『父の在世中勘當されてゐたとか一時廢嫡されてゐた』とかいつてゐることで、私には毛頭そんな覺はない、十八のときから約七ケ年

英國の

ケンブリッヂ大學、米國のワシントン大學で主として農業教育の方面を研究して、

謹告

各位益々御多祥之段奉賀候陳者今般當組合食料品商部員一同協議の結果左記の如き事項を決議致し之れに依り今後御取引を願ふ事と相成候間右各位御承認と御同情とを得度右謹告候條何卒舊に倍し御引立を賜り度此段幾重にも御願申上候

敬

大正拾年八月八日

晩香坡日本人商業組合
食料品商部

晩香坡日本人商業組合
食料品部決議事項

一、各食料品店ヨリ不支拂者ノ名簿ヲ組合事務所ニ通知シ組合ハ是等ノ不支拂者ヲ各商店ニ通知スル事
二、組合ヨリ不支拂者ノ通知ヲ受ケタル際ハ如何ナル事情アルトモ其ノ勘定ノ付キタル通知ニ接スル迄ハ一切取引セザル事
三、不支拂者ニ對シ一ケ月間内ニ支拂ヲ爲ス樣當組合ノ名義ニテ通知シ規定期間内ニ支拂ハザル際ハ各個顧問辯護士ヲ通ジテ取立ツル事
四、今後ノ取引ハ一切現金トシ同時ニ價格ハ各組合員協定ノ上最低ニテ取引スル事

以上

貴金屬、時計、寶石通信販賣行商專門
店舗を構ふるに要する總ての費用を節して價格頗る廉且御買上げ品にて不完全の節は何時にても御取替致します御修繕は特別入念
晩市東カドバ街壹三四
石清
134 Cordova St. E. Vancouver, B. C.

◎灸点◎按摩◎電氣按摩◎子供の灸
東カドバ街三四七まねき裏
鎌倉與作

婦人、子供衆衣類切地色々到着いたしました
晩市メイン街二三六（モントリオール銀行北隣）
上田とも

弊店二階は閑靜なる貸ルーム
●浴室清潔、ソフト、ドリンク及玩具一切、並に切地類
バウエル街四二七堀興總舖
千歲湯
電話ハイランド二一五八

東カドバ街四三八
醫師　石原明之助
電話ハイランド二一一

診察時間
午前十時ヨリ午後八時迄
日曜休日（土曜一時迄）
バウエル街三一ーフルーム一三
醫學士　高橋康百
電話オフィス、シー五三三〇
同　自宅ハイ九二七エッキス

ステアストン藥舖上
野村齒科分院
主任　阿山甫祥
▲治療時間
毎日　自午前九時　至午後六時

バウエル街三四六
河邊齒科醫院
電話　シー三六三七
自宅ハイランド一五〇九エル

バウエル街二一〇下高原醫院内
影山齒科醫院
電話シーモア二五五五

公認
三宅齒科醫院
ドクトル三宅榮藏
晩市東カドバ街四一六
電話ハイ二二四八

重要電報

▲石井大使會議を召集
聯盟理事會シレシア問題審議

(巴里)最高會議によつて上部シレシア問題の解決を委任されたる國際聯盟理事會は來る二十九日ヂュネヴァに開かれ理事會議なる筈(佛)大使石井菊次郎子は右の公式召集狀を聯盟に發したり(二十二日)

▲米露救濟交渉の完了

(倫府)リガにおける米國歐洲救濟團長ブラウン氏と露國過激派政府代表リトヴイノフ氏との間に救濟手段交渉は圓滿に終了せり救濟團總資本部はダンチヒに陸を經て救濟品を露國へ送るべく準備に着手せり(二十二日)

▲華府會議公開を主張

(華府)上院外交委員長にて華府會議第二代表に任命されたるロッヂ氏は聯邦聯盟全部の一般的軍備限縮を主張せるがミスシッピー州選出上院議員ハリソン氏は日の次に瀕して華府會議の前途を誤し大統領が共和黨議員を多く代表に任命せんとするを非難せり

大統領の偏重を非難

(ハリソン氏は軍備縮小は世界列國の軍備縮小と共に民衆に直接關係ある旨を以て會議を公開すべしと云ひ大統領が民主黨に於て裁判官を上院議員アンダーウッド氏一名を民主黨より代表に選出せんとするは公平にあらずと云へり(二十二日)

▲一般軍備縮小を希望

(華府)華府會議の米國代表第二代表に任命されたる上院外交委員長ロッヂ氏は聯邦聯盟全部の一般的軍縮を會議にて主張せんと語れり(二十二日)

▲比律賓總督案を通過

(華府)米國上院はウッド將軍の比島總督任命を否決ならしむるため聯邦憲法は軍の比島總督任命を否決ならしむ聯邦憲法は軍の比島總督任命を否決ならしむ聯邦憲法は軍の比島總督任命を否決ならしむ

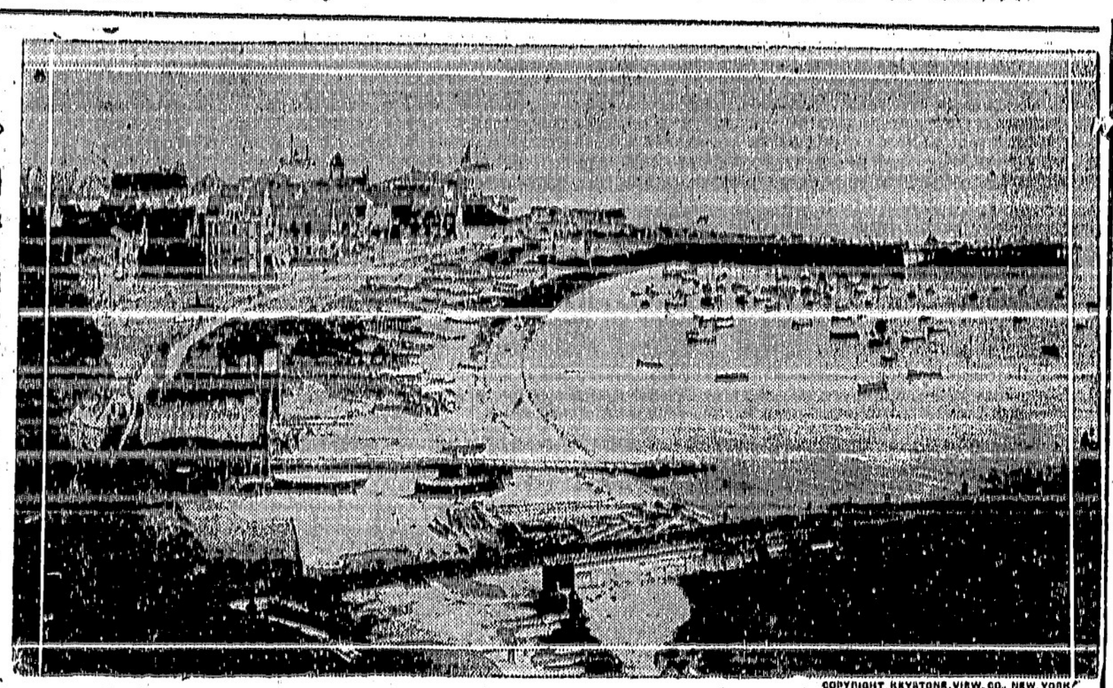

◇獨逸の低部へリゴランド◇
〈リゴランドの人民は國際聯盟下に門戸を中立地と爲すか又は英國への併合を希望して居る

本社來京特電

▲撤兵通商の對露會議

日本政府代表は西伯利撤兵協議決定の爲め通商來使交渉との爲に來る二十五日より大連に於てチタ臨時政府代表と會議を開くべし

▲伯國獨立祝賀に軍艦派遣

伯國獨立百年祝賀は來年一月に挙行せらるべく日本は軍艦[illegible]を派遣[illegible]せしむることゝせり（昨夕着電）

◆チタ政府との大連會議
日露交渉關係の最近形勢

日本政府とチタ假政府と兩代表が二十五日より大連に於て會議開催のことゝ本日の本紙特電に報ぜられたるが日露交渉の前途を目しての日本側の觀測として傳へられ來る所し略は次の如くなり曰く

チタ共和國と日本派遣軍當局との間は樺太軍政務部長の就任と共に愈〻親善作により[illegible]命を命ぜられたる高橋[illegible]長の使命中に[illegible]拘らず當局との[illegible]の下に日露[illegible]に向ふ事に決定せられて其の折衝は

◇一段の緊張を來すべく觀測せらるゝに至れる狀勢にあるに拘らずチタ政府並に勞農露國の我軍並に外交代表者に對する態度は頗る頑硬にして過般哈府に入らんとする我島本大尉一行をイマン驛に於て阻止したるを始めとし最近に於ては三毛少佐のチタ入を阻止し又チタ政府は軍隊を哈府に來中して沿海州事件を武力的に解決せんとする[illegible]しつゝあり加ふるに英佛科の勞農露國は飽迄日本に對して戰時狀態にあるを宣告して在露日本人を逮捕拘禁する事を嚴強したりと傳へられつゝあり我派遣軍も愈にチタ政府代表ユジェニコフ氏の逮捕人を拒否し明八師團を交代兵として派遣し[illegible]者の[illegible]

◇表面は險惡なるが如き我當國の希望する處は飽迄明せる如く極東に於て民主的政權の下に露國各政派の大同團結せん事にあり歐露勞農政府の如きも日本に對して戰はんとするよりは寧ろ手を伸ばして通商開始を希望し此點に於いてチタ政府と[illegible]の狀態と觀測さるゝ次第にて目下の狀態は各自其の希望を有利に導かんとする爲め相互に慎重なる態度を執れるものと一般に見做されつゝあり

◆移民問題を報告した
＝國際派勞働組合の總會

トレーヴ。エンド。レーボア。コングレス。サヴ。カナダは既記の如く昨日からウイニペッグに於て本年度の總會を開き先づ幹部からの報告が發表された、「吾々は現在當面の至難の時機に對して成功する能力を有し參加會員の利益を有効に保護し得ることの確信を披瀝しても決して不適當な樂觀であると感じて居らぬ」と報告中に宣明した、總會は第三十七回であり報告には首腦トム。ムーア、同組合長アーサーマーケル、エチ。ヂエー。ハルアオード、アレキサンダー。マッカンドルー及び幹事會計たるピー。エム。ドレーバーが署名した

◇報告の中には「加奈陀も亦他の總ての國に於ける如くに組合運動は破壞せんとする內部からの實狀者に依り惱まされた、國中を通じて之等の實狀は不斷に熟慮に進行されつゝある、實狀は英佛科の第三インターナショナルに指導さるゝもので有らゆる方途を以て吾人の運動を

◇妨害することを熄めない、然も之等の情勢に際し假令吾人は些少の損害は受けたりとも一方新しき參加者あつて組合員數は減知せず昨年通りの强固なる立場を持し得て居るのは歡ぶべきである」とも記してあつた、報告は移民問題に說き及んで居るが即ち夫には「東洋人移民に關する吾が

◇組合の過去の方針は機會ある度に政府及び公衆の注意を促し來つた、現在加奈陀に在住し然る猶入國を續けつゝある東洋人移民は非大の覆破である特にビーシー州にとりて然るものがある、然るに本件に關して政府が公に採り來つた處理は不成功に終つて居る、移民問題は目下當國にも

◇重大事情存在するの故を以て極度に重要のものである、居れり云々と

◆共進會入場者
＝約十二万人

共進會はかなり雨に祟られて結局閉會となつたが入場者の數は昨年と略同樣約十二萬人と云はれて居る、經費の上では若干の不足を告げたが之は主として授賞の範圍が擴大されたに因るもので勿論會期中を通じて若し好晴であつたならば斯かる不足もなく寂人若干の利潤を見て居た筈だと共進會協會支配人ロルストン氏は語つて居た

◆平原へ赴かぬ失業者
＝には市の救濟を停止すると晩香坡市會は斷然態度を決定

加奈陀の勞働者は他國からの勞働者を拒むの意思はなく殊に英本國諸島からの夫に對して好意を有す

失業者の爲に當局が折角平原州方面に收穫の仕事を拵へ之に就働せしめて食事附一日四弗と云ふ賃金を得させて今冬の不況期に備へさせやうと圖の已に若干は東行したのであるが其後如何なる譯か一向行きたがらず政府當路も怪訝に想つて居ることは

◇既記の如くであるが晩香坡市會でも昨日の會議に之を問題とし失業者にして此際壯健なる身體の持主が與へられたる仕事口を毛嫌ひして平原州に行かないと云ふやうな者には今後市當路からの救濟は斷るとの方針を斷然採用することに決定した、市長代理サウエン氏は語るやう「予の見る所は斯うである、食事附四弗の收穫仕事に要せらるゝ人員は三千人である、晩香坡での失業者にして壯健の者は之に赴き得る次第で而も汽車賃も市は立替へて好いのである、此機會を與へられて居るのに之に赴かぬやうな人々に市が便々と救恤を願ける理由はない」云々とあつて

◇市の救濟事務當路のアイルランド氏は右の方針の訓令に接した、州の職業紹介當路のヂエー。エチ。マクヴイチー氏の言に依ると先週土曜日に平原州からの註文人員數は千四百六名で總計三千人以上は此州から行けるのである、美府の如きも醵募登錄者は千四百人以上あつたが

◇昨日遂ひまでに實際出發したものは約五百五十人であり多數は氣乘りがしなくなつた譯か市內に閉ぢ籠つてしまつて居るのである

◉朝日の送別會

明治二十四日午後六時より陽明樓に於て有志者相集まる來る二十五日夜出發遠征の途に就く朝日体育倶樂部の送別會を開く由なるが會費一弗五十仙希望者は山本、野瀨、西村、水原、石井、佐々木諸氏の何れにでも申込まれたしと、尙同倶樂部後援會は樂隊を以て選手を送る筈なりしも同倶樂部よりの辭退で中止することとなつた

◉少女會の演藝會

來る九月三日午後八時よりステヴストン少女會主催の演藝會が体育館にて開催される、當日のプログラムの重なるものは獨唱、合唱、輪唱、歌劇、喜劇、手踊、洋琺瑯である

◆米國の改正關稅法は
＝日本の陶磁器輸出に大打擊

◇市價は卽刻に課せらるゝか小賣に課せらるゝかも判明せぬ次第である、若し之れが實現されれば日本の陶磁器の米國輸出に大打擊を蒙る譯である、私の處では去る一月に勞働者は出て行つた、之れは食へぬからであつたが日本で賃銀を引下ることも餘程考へぬと之れが爲め却て能率の上らぬ結果に陷ることがある」

◇更に米國のマーケットプライスに四割の稅金を課せらるゝことになるから日本品は非常に高いものについて更に需要が減ずるであろう、今まで使用して居た中流以下の需要が高價の爲め減ずるであらう、從來の關稅は物品が日本を出るときの價格に無地五割五分、色附もの五割と云ふ有樣であつた、戰前は六割の關稅であつたが戰時中に引下げられて居たから此の戰前の關稅位の所で許して貰ひたいと各國關係者が運動して居るやうであるから或は此處らで折合ふかも知れぬ、關稅を高くするのは勿論國產品を保護する爲であらうが此新關稅四割は米國市價であるから頗る高いものに付くし第一此の米國のマーケットプライスに四割の稅金を課せらるゝことになるから日本品は非常に高いものについて更に需要が減ずるであろう、今まで使用して居た中流以下の需要が高價の爲め減ずるであらう、從來の關稅は物品が日本を出るときの價格に無地五割五分、色附もの五割と云ふ有樣であつた、戰前は六割の關稅であつたが戰時中に引下げられて居たから此の戰前の關稅位の所で許して貰ひたいと各國關係者が運動して居るやうであるから或は此處らで折合ふかも知れぬ、關稅を高くするのは勿論國產品を保護する爲であらうが此新關稅四割は米國市價であるから頗る高いものに付くし第一此の米國のマーケットプライスに四割の稅金を課せらるゝことになるから日本品は非常に高いものについて更に需要が減ずるであろう、今まで使用して居た中流以下の需要が高價の爲め減ずるであらう、從來の關稅は物品が日本を出るときの價格に無地五割五分、色附もの五割と云ふ有樣であつた、戰前は六割の關稅であつたが戰時中に引下げられて居たから此の戰前の關稅位の所で許して貰ひたいと各國關係者が運動して居るやうであるから或は此處らで折合ふかも知れぬ、關稅を高くするのは勿論國產品を保護する爲であらうが此新關稅四割は米國市價であるから頗る高いものに付くし第一此の米國のマーケットプライスに四割の稅金を課せらるゝことになるから日本品は非常に高いものについて更に需要が減ずるであろう、今まで使用して居た中流以下の需要が高價の爲め減ずるであらう、從來の關稅は物品が日本を出るときの價格に無地五割五分、色附もの五割と云ふ有樣であつた、戰前は六割の關稅であつたが戰時中に引下げられて居たから此の戰前の關稅位の所で許して貰ひたいと各國關係者が運動して居るやうであるから或は此處らで折合ふかも知れぬ、關稅を高くするのは勿論國產品を保護する爲であらうが此新關稅四割は米國市價であるから頗る高いものに付くし第一此の

◉徒歩旅行者
＝寄せた手紙

大阪市西區鄰出身の岡田芳太郎なる人は明治三十六年に日本を出發して世界徒歩旅行の途に上り足かけ十九年の今日加奈陀へ來て目下來西中である、左に掲ぐるは氏が最近マニトバのブランドンから本社へ寄せた書信である

（前略）

扨て小生事世界徒歩旅行を企てゝ茲に足掛け十有九年に及び候、最初米國横斷を思ひ立ちしは去る明治三十六年にて三十九年には歐洲に渡り西海岸を一巡し尋で南米ブラジルに渡航してより八年間、ウルグワイ、アルヂエンチン、パラグワイ、ボリヴイヤ、ペルーの各共和國を跋渉して後墨西哥に來りてサリナクルースに上陸し首府メキシコ市に出で滯在五日間當時大統領ウエルタ對カランサの革命戰最中にて大陸縱斷の不可能なるを說かれ止むを得ずマンザニヨ港に出でマサトラン港（此處滯留一ケ月）を經てエンセイナダに上陸し水三ギャロンを擔ふてピカショ山の險を超えて沙漠を一日半にて

◇横斷し再び米國に戻りたるは大正三年に御座候、それより巴奈馬博覽會を桑港に見物してユタ州に入り彼の有名なるエローストン。パークを訪れんものとワイオミング州に入りて後コロラド州デンバー市に參り其處にも約二ケ月間逗留し、豫て希望のアラスカ探檢を志し一九一八年に沙港を經由して該地に留まること一年三箇月一先づ沙港に歸り候、總て大なる事業の前には大なる準備なかるべからずとは承知致し居たるも其機を得ざりし爲め遺憾ながら時機を待ち居たるに幸にして機熟し昨年二月イリノイ州エフィンハムの寫眞學校に入學して聊か斯術を會得致し今回の加奈陀橫斷を實行致すべき準備相整ひ遙々米國より携へ來りしも御存じの通りチンタリチ州は加奈陀にてもワイルド。カントリーと稱せらるゝ程に未だ土地開拓せられず隨つて人煙稀薄なる豫想外に御座候、無論道路なぞあらう筈なければ寫眞機なぞを携帶しては到底

◇徒歩旅行は成し得ざるを悟り終に携帶品の內最も必要とする數品を殘し置き殘餘の一切を纏めてトランクに納め大澤分館に宛てエキスプレスに托し送附致し置き候次第に御座候。加奈陀唯一の大都モントリチル市には僅に二日間を費やしたるのみに御座候、首府オタワ市を素通せしは去る八月四日午前三時にて今度の旅行には携帶品約四十斤餘りの之有候ため行步意の如くならず其日は三十四哩にて停足仕り翌日は鐵路を辿り斷く十哩歩みてアルブリチ驛に到着、其處にて携帶のハンモックやらサーチライトや石鹼なぞを棄して只管荷物の重量を減ずるに努め只今は二十七斤位の重さに相成り居り候、加奈陀中部の大都ウイニペッグ（人口二十八萬二千八百十八……一九二〇年の調査）を發足せしは去る十二日、本日にて丁度五日間一百卅三哩を行步致したる譯に御座候、成るべく十月に入らざる前にロッキー

◇山脈を踰ゆ度きものと焦心致し居り候、敢餘然たる毛布二枚だけにては多期のロッキ1山中の野宿は凌ぎ難からんと憂心罷り在候、夫れに山猫、狼、熊なども多き由なるに今回は護身用器は一つも用意し居らず旁早きを希ふ次第に御座候（後略）

ブランドンにて
岡田芳太郎

◉朝日の送別會

明治二十四日午後六時より陽明樓に於て有志者相集まる來る二十五日夜出發遠征の途に就く朝日体育倶樂部の送別會を開く由なるが會費一弗五十仙希望者は山本、野瀨、西村、水原、石井、佐々木諸氏の何れにでも申込まれたしと、尙同倶樂部後援會は樂隊を以て選手を送る筈なりしも同倶樂部よりの辭退で中止することとなつた

◉少女會の演藝會

來る九月三日午後八時よりステヴストン少女會主催の演藝會が体育館にて開催される、當日のプログラムの重なるものは獨唱、合唱、輪唱、歌劇、喜劇、手踊、洋琺瑯である

◉上陸邦人船客

二十一日午後三時美港着ありぞな丸にて同港上陸邦人船客は左の如し

高木ミサノ、高木忠生、石光季男、岡本和平、田端力松、同敏子、同英子、同賀、小池增次郎森本利三郎、同トラエ、谷善一郎、早田ミネ、黑木鶴賀、脇坂常吉、田中良太、同まさ、同都江、大橋與曾彌、同ます、同都江、同彦作、同よね、同そよ、同番野孫八、谷澤定次郎、山田勘三郎、高橋タケ、高橋喜夫、今井ナツ、岩田かはる、若林とめ子

◉排日對應資金

加奈陀日本人勞働組合が醵集中の排日對應資金寄附者

サーション。フオールス　鷹崎氏扱
▲五弗宛、鷹崎榮吉、廣川德之助
▲二弗宛、鷹崎直助、村上太郎、田能新藏、英山能藏、光永佐太郎、重松國吉、津田杏助、肥後一次、山岡重一、味岡市郎文田文次郎、林重太郎、中村利黑田政次郎、向井竹次郎、中村龜藏、今井彌三郎、ケー。エム生、澤口藏吾、澤口清、矢野鹿太郎、深見半三郎、小笠原勇藤村太一郎、龜井源一、森林之助エム。ケー生、深見巳之吉、久保勝次郎、西森實、宮井音吉同所、男澤氏扱ひ
金三弗、男澤重輔▲一弗宛、江籠興一郎、中釜新之助、原田德次郎、村田藏、劍持武夫、田邊岩之助、朝倉正次、森木次三郎、濱安五郎、內田元右工門、林小市、宮田萬太郎、笹野武夫小野寺富藏、小林元次郎、井上宰次郎、江川正、山本增次郎、相星裂髮一

運動男

◇昨日アスレチック運動場に於てプロヴインス對セントラルの第一回野球プレイ。オフがある筈であつたが雨天の爲めに中止し明夕同所にて行はれる事となつた

◇尙はターミナル。リーグのハンベリー對トワイライト。リーグのスペンサーの兩優勝軍のプレイ。オフは晴天を期して本日正六時より開始される

◇今シーズンのシナー。リーグ各軍の全般に亘る成績は發表された朝日体育軍の成績は打數五九七、得點一一五、奪走者二二四、盜塁三六、犧牲打二七、捕殺四七六、刺殺一九一、失策六四、打數率二〇八、守備率九一六で平均してリーグの中位である

同胞諸兄

皆樣新聞紙上で御存じの如く當州に於ける國際派勞働組合の排日運動は愈々激烈になつて來ました、當組合は五月來之が對應運動を開始し級和金を募集して居りますが財政上今は一般同胞諸兄の御援助をこそねばならない事情となりました、排日の實情と當組合の努力とを御諒察の上多少に拘らず御寄附下さいます樣御願ひ致します

七月十一日
公認加奈陀日本人勞働組合

第六回母國訪問團々員募集

▲定員五十名
▲出發十月廿八日
▲船名香取丸
▲締切九月廿日限

詳細は御通知次第規約書附呈可仕候

主催　日加時報社
實住者　松枝與四松
電話シーモア三六一二
Japanese Canadian Times
324½ Powell, St.
Vancouver, B. C.

洋服店及修繕

市內中橋地にインク器械等附屬五百弗イ七月一杯にて宜敷く地具のみ價格以上グランビル街一二一六來談

大工

戸棚、書棚其他大勉强にて御用命に應ずべく候。
晚市東カドヴァ街三五三
三隅清次郎

美術繪畫

肖像畫其他一切の需に應ず
林月光
晚市パウエル街三九六

ふたば

メーン街とカドヴァ街角
電話シーモア二七七六

婦人服專門店

樂皮例年の通り多少に不拘賣入れます急用の節は晚市パウエル街新見樂店へ御問合せの事
P.O. Box 68 Port Haney B.C.
篠原寅次郎

公認下高原醫院

パウエル街メーン街角
電話事務所シー二五五五
同自宅ピー二四〇六

一、血液檢査及六百六號或は九百十四號の注射治療をなす
一、市內何れの病院にても入院治療を希望する患者は本院を御尋ねさらば懇切に便宜を與へます
一、クオークマン。コンベセーション。ボードに關する手續を致しますから怪我をせられし者は至急本院を尋ねられよ

診察時間

自午前十時至十二時
自午後二時至五時
自午后七時入時
日曜及び祭日午后一時迄
內科、外科、婦人科、小兒科

公認

晚香坡市メイン街三〇九
辯護士　小川森三
電話シー九四二五

移轉廣告

今回業務擴張の爲め左記パウエル街八へ移轉仕候に付倍舊の御引立願上奉候
村木靴修繕所

◆樂木皮例年の通り

多少に不拘賣入れます
晚市メーン街二〇二
日本勸業社
井手上市郎
202 Main St, Vancouver B. C.

晚香坡仲買商會

電話シー九二九四番
主任　佐々木周一
各種果物野菜卸商
オカナガン並にカリフオルニヤ產
アップル、グレップ、サイダ類卸販
農產物委託販賣
直輸出入仲買商
各種ビーア卸賣
晚市アレキサンダー街二〇八

●日本行船切符取次販賣仕り候

自動車賣物

一トン積使用中の車百九十五弗
半トン積同　百六十五弗
二人乘りホード　二百九十五弗
御入用の御方は山下客自動車屋へ御尋ね下さい

新西院支部會員各位

今般當支部會費集金方を望月萬作氏に依頼致し候に付同氏當地方出張の節は萬事便宜御與へ被下度此段御願申上候也
八月廿一日
加奈陀日本人會
新西院支部

中野三之助

倒本日葬
逐の砂は用中能々御會雜破
成下千萬有難く奉深期候就
上は一々參禮中の上御禮申可
上箸の處混雜堂名御伺
午ひ洩れ有之候雜計算御候付
祭儀以紙上御厚禮中上候
八月廿二日

親戚
福島　伊藤
田口　新井
濱口　之助
中野　太郎
二ツ井　助
前田　直定　市郎
吉田　芳吉
本橋　長次郎
田中　一太郎
濱田　種松
山田　米松

營業項目

仲買業　代理業　火災保險業
及通譯事務一切
晚市パウエル街三九一
電話シーモア五四七三
T. O. 仲買商會
主任　岡本忠雄
T. O. Brokerage Co.
391 Powell St. Vancouver, B. C.

診察（午前九時より十二時　午後一時より六時迄）
時間外は前以て電話にて御通知下されたく候
晚香坡市メイン街三〇九
公認辯護士　小川森三
電話シー九四二五

(97) 黒法師作 杉原杉風画

坑夫の賃銀値あげ要求は細井を通じて交渉してゐたのであるが、萬一社長の意嚮ばかり聞つてゐる細井は、坑夫の要求を、丁度のでるまで社長に傳へなかつた。

ゆえに坑夫の味方ばかりする細井を社長から嗅めらるゝやうなことになれば、自分の地位があぶなくなりはしないかと、そればかりを心配してゐた。

その値あげ要求といふのは、物價騰貴に伴なふ、生活費をすくふために、平均二割の増給要求であつた。二割といひ、四割といひ、五割といふものもあつたけれど、三吉は、實行のできるのは二割であると主張した。三割五分の要求は、坑夫側にとつては宜いことに違ひないが、できないことであつてみれば、その要求に何等の益もない、自分等の首を肥させやうとして、實際をたばかるやうな結果になつては、明方の不利益であると、仕向人気主がもつて一回の賞をなぜめたのであつた。

その賞を細井に通じ、頃りに社長の同意を得したけれど、然に不要値であつたのである。

そうする間に、怒みとかのナビ金は、細井を罵倒して、是非のたゝねばせ、なぐりつけたので、値あげ問題も一頓座をきたした結果であつた。しかし坑夫の方でも、このまゝ黙いりに終るやうなことはない、折にふれ、事に當するごとに再發するにちがひない、それが實の責任によつて更に紛糾してきた。

「彼いつは値上の為に利益をはかると云やがつたから、値あげしなうや殺してしまへ」

といふやうな過激なことをいふものもなかにはあつた。

こんな風で、實は然たつてゐる火のなかに飛びこんできたやうなものであつた、坑夫側で今にも坑夫連の犠牲を見るかも知れぬと、しかし、實はその後坑夫長の三吉に會つて厳しく厳禁を喝いてみると、坑夫の要求が決して無理でないことを知つた、ほかの炭鑛では皆それ〳〵賃銀の値あげを斷行してゐる、しかるにこの會社だけは、戰爭がおこつてから今日までに九割の増給である、物價は平均十割以上あがつてゐる、だから、この際に三割の値あげ要求としたのだと聞いて、三吉の言葉を拒むことはできなかつた。

「よろしい」

と實は引うけた。

「頼む」

と三吉はいつた。

「君のやうな男がゐてくれることを僕はよろこぶ、一しよに働かう」

と實がいふと、三吉は

「俺しや何にもわからねい無學の奴ぢやが、人間の頭は高れねい」

といつた。

實は、幹任してから一週間目八幡の本社に社長をたづねて、坑夫の賃銀値あげ要求問題を出した

「そりや困る、君は幹任早々だから事情を知らずに彼いつ等の要求を取つぐのだらうが、相當の値あげはしてあるのぢや」

といつた。

王さまは大へん心配されて

「一たい何の事だらう、はやくしらべるやうに」

と侍はいひつけました。

侍人は、いろ〳〵しらべまして

やつた若もの、大臣が、神の木から、ころがおちて、不思議な實が、くだけた事だと知りました。

そして、王さまに

「大臣は骨も身も、くだけて死んでゐました、そしてまだ不思議な黄色の實がのこつてゐます」

と申しました。王さまは

「いよ〳〵不思議だ、誰かその神の木とかについて、知つてゐるものがあれば、早速呼びよせるやうに」

と、かさねて仰せられました。

さて、このお布告が、町から村へ傳はり、大騒動となりました。

なんの罪もないのに、自分のところから追ひだされて、あてもない旅に出てゐた爺さんは、ふとこの噂を聞いて、すぐにお城に、うかがひました。

王さまは疲れた爺さんの物語りを聞いて

「のこつてゐる黄色の實を、お前の手で試してみよ」

と仰せられました。爺さんは久しぶりで、わが家へ歸つてみると神の木は、よろこんで迎へてくれるやうに見えましたが、若ものは三日とみられぬ死骸となつて、根もとに倒れてゐました。爺さんは黄色の實をもぎとつて、再び城に歸り、王さまの前で、大勢のまづしい病人などに、それ〳〵いたゞかせましたところ、その場で離れも治なはりました。王さまは

「爺や、俺の病氣をなほしてくれたのも、厳罰をことなくをさめたのも、みな、かうして國の、あはれな人々をすくふことができたのも、皆お前のおかげだ」

と仰しやいまして、爺さんをお客分にして、お城にとゞめ、なに不自由なく安樂にくらさせました。

とさ。（をはり）

◇大へんな理由◇

奥様「お前は背が低くつて、若すぎて子守にチトひかないぢやないか」

兒守候補者「でも奥さま、背がひくいから坊ちやんを手からおつことしても、怪我をするやうなことはありませんよ」

「私が新に採掘するのぢやない、細井さんから社長の耳にも入れてある筈、私は採掘を解決しやうとするのです、私を信じてください、坑夫の要求するところは決して不當でないことを私は信じてゐるのです」

と實は熱心にいつた。

「私も不當な要求とはいはんが、この財界の不況が、いつまでつゞくか、その見當がつかんでは、とうすることもできん、坑夫の要求をいれて、會社の實際狀態があぶなくなるやうぢやこまるからね」

「それは自分のために、制を犠牲にするといふものです。不當要求でないと仰しやる以上、當然その要求をいるべきでせう。要をいれたからとて會社の實際狀態に動揺を來す心配もなければ、そのため株主が食へなくなる憂ひもありますまい」

爺の神の木

（二）

男女、小兒、勞働用 靴各種
修理は迅速丁寧に仕り候
バウエル街二五八
小澤靴店
電話シーモア三七一一
自宅電話シーモア一〇八六エッキ

大工道具一切
秋山金物店
四六三街ルエウバ
七五五四 アモーシ 電話
ルエ九六六一イハ 宅番

煙草卸商
シガータバコ
ビスケット
チヨコレート
キヤンデー
チユウインガム
其他新らしき品を取揃へてゐます
何なる場所でも配達無料
ウエスト貿易商會
電話シーモア一五五七
West Coast Trading Co., Ltd.
206 Alexander St.
Vancouver, B. C.

各種靴製造
新販賣 修繕
調
晩市バウエル街二二八
電話
加藤靴店
自宅アレキサンダー街四一四
電話ハイランド三五五エル
メーン街二二四
電話シー
入八七一
加藤靴店

クレセントルームス
（日本金融社向側）
晩香坂市バウエル街二五九
神戸市 松
電話シーモア五九〇〇

かまぼこ製造
板熊
晩市ダンレヴイー街一〇七
電話シーモア四一六四エル

廣島屋旅館
アレキサンダー街二二〇
佐藤茂平
電話シー二六一七
（野園）

水道鐵管其他附屬品
ケーブル、プーム
鎖ゴム皮又はベルト
ロツグ山道具一切
以上最も割安に御用命に應じます
晩市バウエル街一三五
ビーシー
ヂヤンク商會
B. C. JUNK CO.
135 Powell St.
Phone Sey. 4403

◎御旅館
晩香坂市東カドバ街五番
熊本屋
田中謙太郎
電話ハイランド二三三六

御手輕料理
うどん
そば
バウエル街二三二
山科
電話シー二七七

新鮮ミルク
クリーム配達
晩市バウエル街四七三
スター牛乳舍
久國
電話ハイランド一五四

代書
領事館諸願届
英文出生届其他歸國
申請並に歸化證
日本行旅券附手續
登録公證書作製
契約下書作製
ビドアンガスインガン代理
晩香坂市バウエル街三五五
電話シーモア四八二五
日本土地仲買社
中井幸平
商事取引……土地公債
各種保險……賣買周旋
日本郵船……切符販賣
シービーアール……
大阪商船……
Japan Realty & Brokerage
355 Powell St. Vancouver

日本食料品卸小賣
美濃ストア街一六二五
清水精米所
電話二二五〇
郵園二二七

バウエル街二〇六
大倉洗濯所
事務所 電話シーモア六五二二
工場 ランスダウン街二六〇
（電話フエアー二一）

しるこ、ぜうに
晩市ダンレビー街三二
わきな屋
鈴木八十松
電話シー七八四六エル

和洋雜貨食料品
晩市東ヘスタングス街七六一
末廣兄弟商會
電話ハイ二〇〇R

内外賣藥
各種
化粧品一切
晩市バウエル街二四九
磯村藥舗
電話シー
一八五九

御新調の洋服は
是非弊店で
什立は入念保證
晩香坂市メイン街一九二五
伏屋洋服店
電話フエヤモント一八七

鮮魚卸賣
弊店所有の漁船を以て買ひ出し運搬其他に從事し種々の費用を節約し最も安價にて御用命に應べく候
ゴーア街ウオーフ
磯貝魚店
電話シーモア二〇七

御菓子製造
バウエル街二二九イー
横山菓子店
電話シーモア六九四一

晩香坂市ゴーア街三二九
加奈陀日本人會本部
The Canadian Japanese Association
329 Gore Ave. Vancouver, B.C.

新米着荷
晩市バウエル街二五九
土田精米所
自宅アレキサンダー街六二〇
電話ハイランド六〇二二

雜貨食料品
エキスプレス
野園晩市バウエル街四五三
電話一六四
イ四八九堀善商店

寫眞
晩市メーン街二二八
有門寫眞館
電話シーモア一六八五エル
スクストン市停車場隣り
同支店

電話シー参参参七

和洋雜貨食料品
晩香坂市西第五街三二
丸野商店
同精米所
電話フエヤモント二一九七

朝日精米所
精米 味噌 醤油
九祖 雜穀 卸
バウエル街二一八
電話ハイランド一五二

◎日本より新荷着品
富士清印醤油 正味壹斗入
●松宮印特製味噌●日本そうめん上等品●干ダコ●小鮎甘露煮
●蟹ボイル●蝦茶味付●良久味淋漬●青板昆布●深手淺手米揚
ザル（大中小）●其他色々
右最近便船にて到着仕り候間多少に拘らず御用命之種願上候
晩市東カドバ街百六十三番
松宮商店食料品部
電話シーモア三五九七

郵便切手販賣
はがき
郵便切手賣捌所
先般（郵便切手賣捌所）許可出願中の處今回オタワより許可相成候に付何卒便宜御求め下され度此段廣告仕候
營業時間 午前八時より 午後十二時迄 年中無休
Phone Sey. 4768
Kondo-Drug-Store
390 Powell St.
Vancouver, B. C.
近藤藥店

男物一切
晩市バウエル街二二八
日英商會
電話シーモア一六〇〇

洋服新調に當つて
品質の上等と
仕立の丁寧を望まるゝならば
弊店に御用命下さい
弊店の品物は決して色褪りのせぬことを特に御吹聴申上げます
晩市メーン街二二五…電話シーモア二六六四
田鍋洋服店

◎和洋雜貨
◎御婦人方
◎御子供衆御召物（各種）
仕立物は御好み次第入念に新調致します
◎絹物 ◎羅紗地 ◎木綿類 ◎ハット
◎スウエター ◎アンダウエヤー
◎スカーツ ◎スタツキング
晩香坂市バウエル街二二八
東山商會
電話シーモア一八七二三

Nippon Kinyu Sha Ltd.
Phone Seymour 2721 270 Powell St.,
VANCOUVER, B. C.
いさ下てし附貼に簡封をスレドアの上
銀行 ○定期預金 ○當座預金
郵便事務 ○貯蓄預金 ○公債賣買 ○日本送金 ○諸外國送金
●當社は住友銀行と特約致し郵便送金には特別の御便利を計ります
●當社金庫内に貴金屬重要書類の保管に適するセーフテーボックスあり希望者に貸します
貯金箱を無料にて御貸與いたします
支配人 エ・ヴ・ガーデナー
主任 藤田佐太郎
事務員
大關政次 澤田嘉壽
北川英三郎 高松敬馬
松林幹一 佐々木菊三郎
營業時間 午前十時至午後三時 土曜日 午前十時至正午
日本金融社
頭取 エー・マキボーイ

化粧品類
和洋雜貨
絹地綿布各種
男女仕立物一切
晩香坂市バウエル街三二九
宮崎商店

●內外雜貨食料品卸小賣商
化粧品 煙草 店
晩市バウエル街二四三 電話シーモア七九七一
サン商會
主任 福永周一

ガーデン用具
釣道具
金物類一切
其他何んでもあります
晩香坂市バウエル街二三〇
關根金物店
電話シーモア八七四六
自宅 東カドバ街とゴーア街角
電話シーモア四一三九エル

乘潮巡航（十九日）

◉各國の航空研究所

▼由丸鼎博士談

東京帝大鼎博士教授由丸鼎博士は昨日午前東部から來した開拓者！下關市の田中館博士と共に日本の航空界における權威と目されてゐる學者である今年二月初旬日本を出發し歐洲を巡遊し米國の航空研究所を視察して帰朝の途につく鼎博士であるといふ、昨日その歩行に於て次の如く語つた「歐洲には獨逸を主とし歐洲四月迄らず

▼滞在

したに過ぎぬので日時は各國航空研究所の視察にあつたが精細に見る暇はなかつた、殊に見た中で最も驚かされたのは米國の航空研究所である獨逸では今新しいのを設立中であつた獨逸は國際連盟の壓迫の方面もあり殊に航空の方面もあまり無いので航空研究ぬやうに思はれる太陽を旋つて米國に來て見るとこれ迄の航空研究力で研究してゐるのが驚かれた、殊に航空研究の最新の方面に入つてゐる向が著しく見受けるそして軍方面に於ても

▼戦時

中國のツェッペリン式飛行船は期待された程度迄なかつた為め今では飛行船は期待されず主として飛行機にのみ重きを置いてゐる状態である近頃飛行機の機動性は飛行船の都合まで無て金を以て使ぜんとの研究が盛んであるが既に成功したのもあり殊ですでユニ・アルミニウムなる金屬で明つたもので爽の強度が全く鉄は非常に強しらしい本邦に於て各國の航空研究所ども時間と方面に進んで居り大変はなかつた、尤も秘密に附されてゐることが多いので一概には云はれぬが兎に角進歩の程度は驚いの無いと思ふ

▼偷盗

巴里市の密偶警察隊は巴里の見たが今のところでは悪行者の逃亡路が長いため警戒を郊外に厳く張かねばならぬので既に盗の盲目が密偶されることになる巴里、倫敦間を高速度で飛行するのに未だ嘗て無い事の出来ないとの事である

◉佛教會で米人の結婚

昨日パイン街ビカーネー館にある支那人佛教會で珍奇な米人男女の結婚式が佛教式に挙行された男女共に英佛新聞記者で男は大佛蘭西に勤務してゐるカーロス・ニュース氏、新婦は英佛学生のマリー・バーナリー嬢で人々は其奇特みなのに感いてゐるとところ日本へ帰つてから何かなる職を主とし研究するかに就ては格別考へてゐない、今年から日本の航空研究所も開かれたから可成りな施設をなし得ると思つて居る」云々

内務省免許 産婆 田邊よし子 晩市ハウエル街三〇三 電話シーモア二五〇六 不在の時はシーモア九二九四へ

御菓子 晩市ハウエル街三九二 住よし 電話シーモア四四七番

助産の御依頼に應ず 産婆 大澤もとゑ 電話シーモア四一五四アール

内務省免許 産婆 立石哲子 ハウエル街三〇三九 電話シーモア八〇八八

内務省免許 産婆 杉の原幸 晩市ハウエル街三四四 電話シーモア五六八八

内務省免許 産婆 渡邊糸子 ウオルド一〇七、一三九番 晩市ハウエル街三九六ハクル 電話シーモア三七八八 不在の時は御知り下さる

日本式 南京式 洋食 御料理 晩市メーン街三九 音羽亭 電話シーモア八六九五

理髪 洋髪 床 晩市ハウエル街六三 北川床 電話シーモア四六六五

英國製 日本製 七寸目鮭網

右大割引を以て販賣仕るべく尚ほ御希望に依りては網代として生鮭引取の御相談に應ずべく候

帝國製麻會社鮭網 一手販賣 是永商會 晩香坡市東カドバ街一五 電話シーモア二八四八

葬儀一式 飛切に取扱いたします 晩市メーン街六一二 エドワード商會

高等等 南京料理 日本人諸君の歓迎仕候 新北京 晩市ハウエル街三三七 電話シーモア五七七四

同支店 晩市ハウエル街二五二 電話シーモア三五一七

和洋雜貨食料品 便利な店 ステブストン トリッチモンド トレーデング商會 秋本顯美 電話五一

○めし ○うどん 三玉屋 晩市メーン街二九 電話シーモア二四一八

内務省免許 産婆 西澤すみ子 晩市メーン街一二〇 電話シーモア八五二〇

魚類鑵詰 鶏肉及煙草店 ハウエル街一八七一 森田清右衛門 電話ハイ三八六

ステブストン 晩香坡間 荷物運搬 晩市ハウエル街三〇一 電話シーモア三三八 みかど運送舎 ステブストン停車場前 電話二

▲高等旅館▼ シテー・ホテル 閑静な客間沢山あります 田川泰十 山延善信 北川薫 電話シーモア八四四オー・二三九

和洋樂器乳車玩具類 ●最新式シンガーミシン ●蓄音機谷盤レコード ●ナショナルキヤツシレジスター ●ミシン蓄音機レコード目隠無代進呈 ▲修繕丁寧迅速 バウエル街三二 電話シーモア二四六〇 日加商會 柳澤元仁 堀内貞藏

時計修繕 貴金屬賣 石頭

▲金銀細工▼ 婦人用装飾品 晩市メーン街二〇二 電話ハイ二六六一エー 松林時計店 電話シーモア六五二三

▲鮮魚▲肉類▲濱物 ▲野菜物▲上等みそ ▲蒲鉾▲こんにゃく ▲こうじ御小賣 右の如く商業致し候間多少に拘はらず御用命下されたく御上候 バウエル街三一五 敷島魚肉店 電話シーモア四四九九

慶公會附屬 幼稚園 英語夜學校 東カドバ街四三〇 聖公會 電話ハイ二七エル

御旅館 街一ダンサキレア 入三五 電話ハイ二五八〇ルエ

果物煙草 バウエル街三〇七 電話シーモア八六八二

中川商店

すしいろく 並に氷類一切 晩市バウエル街四二 喜らく 電話ハイ一〇一八

◉手打うどん 出前は迅速にお届け申候 ダンレビー街一三九 竹の家 電話シーモア四三五七 畑中竹松

▲手うちなべやきうどん▲ざるに▲茶碗ひし▲小田さち▲丼物一切 バウエル街二五〇 天狗 岡田秀子 電話シーモア三五三八

◉御料理 晩市メーン街一一六 梅香 電話シーモア四三六二アール

御料理めし そばうどん バウエル街三五〇 まねき 電話シーモア三八二七

いなりすし 並に御めし バウエル街二四六 にこく 電話シーモア三四五五

▲御料理並にめし バウエル街二六六 日の丸 電話シーモア三四三三

水パイプ設計 流し付け 水まわりの仕事は早く安致しますから何卒御用仰付られ度く候 晩市東ジョーヂア街三三一 ダブリユー・エー・ブラウン 電話シーモア七七〇

○熊膽安く賣ます 晩香坡市西ペンダー街二五 高詠勤啓 電話シーモア一八三三

◉通辯代書 ダンレビー街一四三 上西旅館六號室 高橋保一 電話シーモア三九四

晩香坡市バウエル街二四五 藤原寫眞館 電話シーモア二〇二二

和洋雜貨食料品 日用品一切 ポートエントン 亀田商店 郵函二七 P.O. Box 27, Port Hastings, B.C.

和洋食料品一切 ▲陶器類 スチーナ河ポートエングトン 岸本商店 郵函三一

◎各種造船業 ポートエントン 明瀬亀次郎 郵函一六

和洋雜貨食料品 ポートエングトン 東洋商業會社 大橋松次郎 Box 45, Port Essington, B.C.

和洋雜貨食料品 プリンスルパート市郵函三三 山中商店 16 Prince Rupert, B.C.

食料品販賣 プリンスルパート市郵函七三六 藤本虎之助 電話五五〇 自宅グリン五一六

廣濟堂 外科專門醫師 林鶴臣

△新鮮△鹿物△筋肉△花柳△骨△ルイ△レキ△癲△病△結核△火傷△其他外科一切△疾傷△打撲傷△腫物の痛△は何でも御引受致します

ざる限り速かに全癒する事請合也 晩香坡市カンバン街四

高橋玉塲 岡村常之丞 電話一〇九一エル

和洋雜貨食料品 ニューウエントミンスター市コロンビア街八三七〇八三九 西口商店 電話一一六一 自宅二四九エッキス

和洋雜貨食料品一切 プリンスルパート市郵函一六四 古川商店 電話四六

F. Y. Company Box. 164 Steveston, B.C.

NW商店 郵函五一三 電話五九七

生命保險代理 ニューヨーク スチーナ セクター 圓入三之助 プリンスルパート市パーク街 郵函五三六

◎生魚 ◎青物類 ◎鑵詰一切 ◎蒲鉾類 ◎蒲鉾製造 電話にて御注文下され候はゞ多少に拘はらずお届け可申候 晩市バウエル街二五三 電話シーモア五四四一 BC魚店 中澤菊松

◆内外食料品一切 バウエル街二〇五 村商店 電話シーモア三三九三

◎うどん ◎そば ◎そうめん 焼麩製造卸賣 晩香坡市ダブリン街一七四 曾根製麺所 電話シーモア一四〇六

◎各種造船業 他其修繕一切の御用命に ビーシー州ナーム 小川造船所 小川助太郎 Nanaimo, B.C.

和洋雜貨食料品一切 プリンスルパート市郵函一六四 古川商店 電話四六

F. Y. Company Box. 164 Steveston, B.C.

和洋雜貨食料品一切 ビーシー州スタブストン 田淵商店 郵函五〇三 電話五五

御旅館 石田旅館 日本行切符取次 ビクトリア市ナイアガラ街六三六 郵函一〇六九 電話一一三三 636 Chatham St., Victoria, B.C. 石田元助

御旅館 室内清潔 取扱丁寧 日本行切符取次 大澤林之助 晩香坡市バウエル街三五五 大澤旅館 電話シーモア三六七八ワイ 主任 橋本直次郎

大澤旅館分館 ヴイクトリア市フイスガード街入二〇 大澤旅館 郵函三八入 電話九六四

千鳥 電話シーモア二六九九

梅家 電話ハイランド一九九

○福田 電話シーモア六〇九五

晩粹軒 電話シーモア四〇三二

樂々 電話シーモア四八一四

柳川めしや 電話シーモア三二三

山下 電話シーモア三六七八ワイ バウエル街三五五

東京酒樓 電話シーモア三九四二 三六五〇

松平封馬

〔第百十一席〕

刑場を見物客

最近の屋敷で酒を飲みながら、酒を出して居た彼の浪人風の人物

「何うであらう此の二階を貸してくれる事はなるまいか」「エー何でこんな所が御入用で御座いますの」「此の十六日に茲で賊人が御刑にかゝるさうだ」「ヘイ然うでございます、夫れは安宅と聞きましたが恐ろしい奴があるもので」「刑場に上げられ様を見たいのだ、何うであらうな、其の日一日此の二階を貸してくれる事は出来まいか、二階からは一目に見く所を見て行きたいと思ひまして」「成る程、賊人の御刑になるのは七つ頃であらうが、それまでに用を足して八つ頃には来るから、二階の掃除をして置けと申されました」「ウム、然うか、見物に来るは其人一人か」「よくも聞きませんが御連はないやうでございます」「それでは何うだ賊ういたしては、俺は其の日一人で来る、若し其の人が見ぬ者にしては」「それはいけません」「他の者に貸してくれるなど云つて行きました」「それでは俺が三十円出さう、それで先の人を断つてしまへ、夫れもいかんと、何う云う理だ」「何故の人だか居る所が判りません」「成る程、居所の知れぬ者には断りを出す事は出来まい、では斯う云ふ事にしやう、其人が来つたならば俺から頼んで一緒に見る事にする、若しそれを聞入れずば我々共は立去る事にする」「左様で御座いますか、それならば若干もございますまい、それにしても御刑になる者を金を出して見るとは、貴郎も酔狂で御座いますナ」「女が磔刑にかゝるなどと云ふ事は滅多にない、それで後々の話の種と此の二階から見るならば、一緒に見物をする」云ふ事にしては」「それはいけません」「他の者に貸してくれるなど云つて行きました」「それでは俺が三十円出さう、それで先の人を断つてしまへ、夫れもいかんと、何う云う理だ」「何故の人だか居る所が判りません」「成る程、居所の知れぬ者には断りを出す事は出来まい、では斯う云ふ事にしやう、其人が来つたならば俺から頼んで一緒に見る事にする、若しそれを聞入れずば我々共は立去る事にする」「左様で御座いますか、それならば若干もございますまい、それにしても御刑になる者を金を出して見るとは、貴郎も酔狂で御座いますナ」「女が磔刑にかゝるなどと云ふ事は滅多にない、それで後々の話の種と此の二階から見る

△子供虫針△筋痛 一切△肩ノコリ 梶木鍼灸治療所 東カドバ街四四六 電話バイ 七六六七

△昔書籍並に△月刊雑誌 新刊雑誌に依り欧米の新聞紙も御取寄致候 鈴木菓子店 バウエル街四三七 電話バイランド七一

食料品一切 雑貨類 晩市坂市バウエル街四五七 人参商店 電話 ランド三三六

油菓子専門 税用其他如何なる菓子にても御用命に相應し申聞多少に係らず御用命せ付下されたく願上候 福本菓子製造所 東カドバ街五一三 電話バイ一六六九ファール

▼貴金属▼寶石類▼時計類一切 晩市メーン街二四三 田邊時計店

理髪床 西洋髪風呂 晩市西カドバ街六三 北川床 電話シー四六六五

◎生魚◎青物◎かまぼこ◎麹卸小賣 食料品一切 バウエル街六二三 フイシュマケット 森傳三郎 電話バイランド三六六九

食料品果物烟草 バウエル街一七七六 角田商店

球場 日進倶楽部 電話バイ一七八三オー

時計各種 金鎖 寶石類 貴金属 指輪 首飾 其他時計の修繕は最も入念迅速に 晩市メーン街二三九 枝村時計店 店主 枝村重次郎

信夫屋旅館 室内清潔と食料低廉とを旨とし日々繁に取扱申すべく候 バウエル街二三四 電話 佐久間太重

九九七 アセイン詰 メンプレス 中島 田 七二二 メーン街

室内清潔各室清潔ボの設備あり バウエル街三六六 サン・ルームス 塚本 匠人 電話シー八四六九

室内清潔、取扱丁寧 岡山県人諸氏の御引立をこひム 晩市バウエル街三六八半 岡山屋旅館 森下長次郎

◎同附属品 ◎ボンネット ◎きれ地各種 ◎子供人衣服 其他日本婦人向の品種々取揃有之候間多少に拘らず御求の程願上候 デビッド スペンサー DAVID SPENCER LTD

夫婦者に好適 室内清潔、ガス、風呂もあり プリンセス街二一五 ユリカ・ルーム 建崎紋太郎 電話バイ一七六三オー

灸 盲腸炎 盲腸炎 豫防灸 肺病 肋膜炎 胃腸 子宮病 其他一切の秘灸 子供の虫封の呪及無痛灸 晩香坂市アレキサンダー街 元五色湯の三階 上領浩大

バウエル街二五〇 平松 電話シー九四一九

電氣品一切販賣並 ガス水道フイ備付

和菓子製造 御祝餅、折詰菓子 せんべい卸小賣 晩市バウエル街四二三 永見菓子店 電話バイランド六二

横濱市岡野町一六 エム、エム、クラブ 賣付者 飯田道左

一般荷受代理事務 税關手續 晩市バウエル街二四三 日本運送社 申込所 電話シー七九七一 目宅 ステブストン 電話六二

石炭、販賣 多少に拘らず御届け致します

荷物運搬 ▲迅速で確實 各位の御満足を得る為め今回新たに最新式自動車を購入大勉強にて御用命に相應し候間御引立の程願上候 塩田運送社 バウエル街三一八 電話シーモア九〇一五 バイランド二九四五エル

御菓子卸小賣 晩市バウエル街三五九 かすが 電話シーモア二七二九 青木伊三郎

各種請負 内外石材販賣 建築並に修繕 石碑の彫刻 バウエル街五四三 電話バイ五八七エル 高橋黛吉

バウエル街四三九 九州屋旅館 江島順藏 電話バイ一七八二オー

△食料品 晩香坂市メイン街二〇八 電話シーモア一二五五七 三井商店

大工 晩香坂市東カドバ六四三 電話バイランド五三六エル 井上重次郎 井野島

請負業 メーン街バウエル街角 日本勸業社 井手上市郎 電話シーモア三八〇四

和洋雜貨食料品 晩市バウエル街三七九 江畑商店 電話シーモア三八九六

御旅館 晩市ビヤクワン街三三 井上倉次郎 電話バイ一〇三三エル

荷物自動車 TSU運送 土本 電話シーモア九四九八 晩市バウエル街二〇七

テーエス印刷所 晩市バウエル街一六一 電話シーモア九四五五

和洋雜貨食料品一切 晩市バウエル街五六八 鳴瀬商店 電話バイ九〇四

政宗會 幹事 伊藤平次郎

貴金属寶石類 金銀時計並修繕 和洋美術雑貨 新西晩市コロムビヤ街八〇九 中村時計商會 電話一〇六九エー 店主 中村助次郎

●鶴亀印白味噌 飛切特等 ●最新流行のフランスカペ絹ウエス ●ふとん綿、仲入わた ●男女御子供様用スエータ類各種 ●岡地、太綿地等婦女病が薄山あります 日本米も御得意様の御用命を願ひます 晩市バウエル街三三七 電話シーモア二四一三 蛭崎商店

The Sumitomo Bank of Seattle 802 Third Ave., Seattle. Tel. Main 4291 預金利率 定期預金 (一ケ年以上 年五分 六ケ月 年四分 年三分の割) 貯蓄預金 定期爲替手形 (一ケ年 六ケ月) 利率 年五分二厘 頭取男爵 住友吉左衛門 シアトル住友銀行 支配人 川勝巳ヶ 郷里送金 御郷里への送金は日本全國何所へも迅速に取扱ひ申候 ●送金手形の發行 其他小切手勘定、貸付、貸出、割引、外國爲替手形の賣買、信用状の發行 ●發行一覧の電信相場

●鮮魚 ●青物 ●食料品 461 Powell St., Vancouver, B. C. キング魚店 電話バイランド三〇八

新荷着 最上等の蘇格蘭製 標準尺へレンギルネッツ 今回蘇格蘭から着荷しました賣切れにならぬ中早〜御注文下さい 晩市ピーター街五〇〇(クヴー建築) クロフオード・スチユアート 代理者 シエー・エス・テート 電話シーモア五五五

カルクス錠 心臓病、レウマチス、胃腸病、頭痛、脚氣、ノボセ、神経痛、ツワリ 岸本博士發見のカルクス錠は上記諸病に對し僅々二三週間にて痼疾の病氣を治し全く再生の喜びに接して居る人も澤山あります 定價二弗五十仙

特方カルクス錠 糖尿病、寝小便、喘息、脳貧血、不眠病、胎毒、ニキビ、脳充血 特方カルクス錠はカルクスと主治効能が違ひ上記の諸病には著しき効能があります アレコレと藥につきまよ迷ひの方は是非カルクス療法をおすゝめします 定價二弗〇五弗

ワタマン 鳳年軍 岸本カルクス錠 特約店 新見藥舗 晩市バウエル街三三一 電話シー 壹參參五 T. NIIMI 331 Powell St. Vancouver, B. C.

新品着荷……時節柄御誂向きの割安で愉快なスポートモデル に着しました。四十八弗、五十五弗、七十二弗の三種 御一覧を願ひます 尚コロンビア號も割引賣出し中 日本行には是非自轉車 御子息達に切御達に御從弟達に其他御親友に健康と經濟便利と愉快の何よりも善い土産物! 運賃は四弗、税金は日本金の十六圓ですから(尤も新物に對して古いのにはいりません) 荷造りは尚必配御無用弊店で保証附無料で致します又何臺ものお注文には特別相談 稽古用貸自轉車 月賦拂新古取換等 ■総てお客本位のターメーの御用命下されい(目錄進呈) 晩市メーン街壹壹貳 電話シ八五二〇 ターメー自轉車店

S. Uchida 357 Powell St. Vancouver, B. C. 書籍雑誌 賣藥 賣卸小賣 各種新刊小說 バウエル街三五七 内田書店 電話シー一八一五 「送金は書留にて願ます」 「新刊雑誌到着」

T. MAIKAWA 369 Powell St. Vancouver, B. C. 新荷着 新柄友染モス、金布友染、カスリ地、ユカタ地、御婦人向ウエス地、新柄チヂミ、無地チヂミ 色合各種 男女御子供衆の御召物には必ず御氣に召す品澤山到着致し居りますから是非御一覧を願ひます 關取印日本白米を未だ御試し下さらん方に御勧め致します品が良くて格安 晩市バウエル街三六九 前川商店 電話シーモア參七貳壹

日本行ビクトリア出帆廣告 ●日本行ビクトリア出帆廣告 船名 ビクトリア發 ○鹿島丸 八月廿六日 ○徳島丸 八月廿四日 ▲諏訪丸 九月十六日 ▲せのあ丸 九月十四日 伏見丸 十月七日 ○でらこあ丸 十月五日 △印汽船には一等客室の設び有之横濱迄御乗船賃金貳百拾弗也に御座候(二三等客室の設置無之候) 日本郵船株式會社 シアトル支店 409 Colman Bldg. Seattle, Wash. 晩市代理店 B. W. Greer & Son Ltd. Yorkshire Bldg. Vancouver, B. C.

大阪商船汽船 晩市代理店 C. Gardner Johnson Co. 美港出帆廣告 ビクトリア代理店 Rithet Consolidated Ltd. 賃金 横濱迄二三五弗 神戸迄二三五弗 (晩市美府間汽船切符駐ト候) 參等日本各港共洋食附七〇弗和食附五五弗 切符取次店 晩市 安達商會 日加貯蓄銀行 永野商會 日加運送社 大竹一郎 姜附 氷野商會 あらびや丸 八月廿五日 午後 ありぞな丸 九月九日 午後 まにら丸 九月廿四日 午後