TAIRIKU NIPPO　大陸日報　大正九年六月十四日（月曜日）　第三千九百六十三號
Vol. 15, No. 3963 Monday June 14 1920

大陸日報

TAIRIKU NIPPO
THE CONTINENTAL DAILY NEWS
PUBLISHED DAILY EXCEPT SUNDAY
135 CORDOVA ST. E.
VANCOUVER, B. C.
PUBLISHED BY YASUSHI YAMAZAKI
發行兼編輯人　山崎靖
晩香坡市東カドバ街一三五
電話セーモア五六四五番

本紙定價
一ヶ月　一ドル六十仙
六ヶ月　五ドル
一ヶ年　十ドル
但し前金に限る
廣告料金　一インチ一ヶ月　五ドル
一インチ一ヶ月　八ドル五十仙
一インチ一ヶ月　一ドル五十仙
配達増用　一ヶ月　五十仙

電話　シーモア三一六五
三陽商店

社説

勞働組合法草案

大に進歩的なり

今次内務省から商業調査會に提出した勞働組合法の草案は大體において歐米諸國の勞働組合法の立法の精神は内務省側の設計してゐる通り、「勞働者間の利益を保護するために自然に發達し來りし勞働者組合の事實を承認して公認し、これに一定の保護を與ふると共に相當の責任のもとに立たしむるを以て要旨とする」ものである、即ち本法第一條に規定してあるが如く、「勞働條件の維持改善、組合員の共濟修養その他共同の利益を保護增進するを目的とする勞働者十五人以上の團體又はその聯合」は單にその設立の趣旨を事務所所在地の地方長官に届け出でさへすればそれで勞働組合は立派に成立し、登記と共に法人として認められ、所得稅及び營業稅の賦課をさへも免除されるのである。

由來日本には公認の勞働組合が無いとかあるとかいふことが、パリー講和會議よりソシントン國際勞働會議にかけての大問題となり、爲めに日本の勞働代表者の資格問題までが喧しく論ぜられたほどであつたが、本法によつて夫れは過去のことに葬られて了ふ。この點において彼の農商務省案として傳へられたもの、即ち職業別又は地域に制限を加へ、同府縣内において同一職業に從事するものでなければ組合を組織することが出來ないといふやうな一定の標準を定めて、これに合致せぬものは總て許可せぬ方針をとらうとしたのに比して、内務省案の方が遙に時勢の進運に適應してゐるものと認めるのである。世間には内務省案を積極的と稱し、農商務省案を消極的と稱して是非の論を鬪はせる者もあつたが、本法第一條に明記してある通り、勞働組合は「勞働者十五人以上の團體又はその聯合」をいふのであるから、個々の組合は團體に地方的又は全國的聯合を組織することを待つべく、一日も組合が組織されるならば、夫れは積極的であるに越したことはない。農商務省案が單に同一職業にかゝるとして職業別主義を執らんとせるに比して一段の進歩であると謂はねばならぬ。

最後に本法實施後、假りに日本の勞働者が到る所に勞働組合を組織しその組合は地方的に全國的に聯合を組織し、その人員やがて歐米における如く數十萬乃至數百萬の多きに達するとするなれば、これら多數の勞働者は勢ひ政治上の權利を要求せずには居らぬであらう。組合は組織し得るが立法部にその聲を代表し得ないとあつては、恰も右手に興へたものを左の手で奪ひとるに等しい。世の中にこんな片手落ちの法律があつては

梁港通信(八日)

次期議會に運動乎

▼船舶の保護法

既報一萬千里の勢を以て南進を遂げたる大艦隊の滅亡を得たるジロンス船舶案に對し日本政府は日米通商條約に違反するを第一の理由として正式に米政府に抗議する筈なりと有るは東京電報の報ずる如くなるが一方既に成立を經て法律の形式となりたる今日法案に對して種々の運動を試み居たる日本船舶業者は最早手の下すべき術なく僅に國際協會にて附加したる「但書」の實施期間を唯一の力綱にして今後の形勢を注視する外方法無きも同法に對しては米國側にも可成りの反對者あり特に太平洋岸の各商業會議所は依然として反對の態度を持し十二月上旬を以て開會の米國商會に運動を試みるならんと傳聞さる

維府通信(六日)

◉同胞漁業家の公正なる態度

南加日本人漁業家に於ける日本人漁業家の地位は此大の熱知するが如く重要なる要素の一つにして其の態度如何に依りては同業界の消長に關するものあり殊に本年度の漁に就ては有力なる競爭會社勢力を一致して最高の能率を漁業家に供給し從來往々行はれたる無理解なる漁業家に對し南加日本人漁業組合は責任を負ふて代表的組合の希望を實行する事を期し左記の實行事項を發表せり

一、漁場に於ては先着組の許可なき限り一切之に接近せざる事

二、他社の漁場に於て漁獲を妨げられたる者は後着組名義に仕時日場所等を組合に通知する事

三、漁獲に於ては先着組の許可なき限り一切之に接近せざる事

四、他社の漁場に於て漁獲を妨げられたる者は後着組名義に仕時日場所等を組合に通知する事

五、州漁業ライセンスの他にロスアンゼルス市ライセンスは毎三箇月三弗納附する事

六、契約に萬一違反したる者ある時は直に其事實を組合に通知する事

南加日本人漁業組合

以上の如く南加日本人漁業組合に於て一般漁業家に告ぐるに發せることは實に當に其事實を組合に通知する事

二、漁場に於ては先着組の許可なき限り一切之に接近せざる事

四、他社の漁場に於て漁獲を妨げられたる者は後着組名義に仕時日場所等を組合に通知する事

三、契約に萬一違反したる者ある時は直に其事實を組合に通知する事

南加日本人漁業組合

漁船器械
エンダープライス
六馬力 百五拾馬力
二馬力 四馬力 五拾馬力
四馬力 十五馬力
クリフト
ケール
其他船具はポンプ器械附属品一切船舶用品スパークプラッグ、コイルスソイヤー、バタリー、プロペラー、シヤフト、レバースジアー、電燈用品
晩市西カドバ街三〇五
エンダープライス
器械代理所
電話シーモア 九一六八

こうじ製造
即木寶(こうじ)のもと有り
バウエル街四六九
日の出
電話ハイ 二二六九

漁事造船請負
商事仲介及一般代理
桑日本行船切符取次
バウエル街三三五
松本事務所
電話シーモア 七六五二

洋服洗濯
並にプレス染物
アペニューダイウオーク
電話ハイ 一六五〇
中塚幸次
晩市キーファー街七二

外國爲替賣買、割引、貸付
荷爲替信用狀、旅行 信用狀發行
●定期爲替手形利息割合年五分五厘
横濱本店、東京、神戸、大阪、長崎下ノ關各支店向發行致し候
●郷里送金は最近便にて發送し本店に於て無手數料にて取扱申候
横濱正金銀行
シアトル出張所
日本内地旅行 信用狀發行
一時歸朝又は内地旅行者の便利を圖り旅金入用の節何所にても又何程づゝにても受取る事の出來る信用狀發行致し候信用狀及定期爲替手形に關しては御申越次第委しき明細書御送付可申候
The YOKOHAMA SPECIE BANK
822 Third Ave. Seattle,
P.O. Box 1917 Tel. Ell 3575

御菓子製造
御祝餅、折詰菓子
せんべい卸小賣
晩市バウエル街四二三
永見菓子店
電話ハイランド六一三

最新の玩具類
文房具一切
特等の化粧品
理髪機具
其他諸雜貨色々
最も大勉强を以て御用命に應ず可候に付御下命の程願上候
メーン街三三五
北川商店
北川松次郎
(電話シ八九七〇)

高等御旅館
晩市バウエル街三五五
關根旅館
電話シーモア三六七八ワイ

玩具、菓子
ソフトドリンク一切
晩市キングスウエー六六〇
重松商店
電話フエヤモント三九八七エル

▲御料理並にめし
バウエル街二六六
日の丸
電話シー三四三三

雜貨食料品一切
洋和
晩香坡市バウエル街四五七
大屋商店
電話ハイランド三三六

雜貨食料品
エキスプレス
晩市バウエル街四五三
郵函
電話ハイ四八九九
堀善商店

南京料理
陽明樓
晩市バウエル街三八二
電話シーモア三三七七

NIPPON KYOEKI SHA
Cor. Main & Powell Sts.
Two Private Leased Wireless Direct to New York, Montreal, Toronto, Chicago
Correspondents
Burdick Bros. Ltd.

ニューヨーク、シカゴ
株式、棉花、穀類
取引所 取次仲買
メーン街バウエル街角
日本共益社
電話シーモア三八〇四
軍事公債、現物賣買
其他一般 商事取引

御旅館
丁字に御取扱申上候
晩市ジャクソン街三三三
井上倉次郎
電話ハイ一〇二三

T. MAIKAWA
369 Powell St.
Vancouver, B. C.
■當店には和洋男女舶來品を取り揃へて居りますから御ヒヤカシ旁々御來店を願ひます、特に日本行のお方々の爲めにトランクシユーツケース、靴、レンコート其他御婦人用並に御子供向きの品も澤山あります
●**和洋食料品一切**
晩香坡市バウエル街三六九
前川商店
電話シーモア三七〇壹

■なんでもある店
小生今般ホテルウオールドを經營致居候に付上等室を增設致尚客室共改良を加へ清潔を旨とし精々御客樣方の御便利を圖り可申候間御投宿願上候
宿泊料御一人一泊四十仙以上壹弗二十五仙迄
壹週間極貳弗以上 月極六弗以上
晩香坡市バウエル街三九六、電話シーモア三七八八
ホテル・ウオルド
館主 高橋菊助

The Sumitomo Bank of Seattle
802 Third Ave. Seattle Tel. Main 2491
預金利率 定期預金(六ケ月年三分 一ケ年以上年四分)
貯蓄預金
定期爲替手形(六ケ月年三分五厘 一ケ年以上年四分)
年三分の割
利率年六分五厘以下
頭取男爵 住友吉左衛門
シアトル
住友銀行
支配人 川勝正之
郷里送金 御郷里への送金は無手數料にて日本全國何所へも迅速に取扱ひ申候
●送金手形の發行其他小切手勘定、預金、貸附、割引、外國爲替手形の賣買、信用狀の發行等銀行一般の業務相營候

金銀時計、附屬品、貴金屬、寶石類
其の外男女子供用
裝飾品新荷着
晩香坡市メーン街二一〇
米滿時計店
電話 シーモア 四八八九
自宅 ハイランド二二四二アール

各種たばこ卸賣
皆々は最も日本人との取引を希望しますし
皆々は煙草類を賣買さるゝ日本人購者の一度來店されん事を御願しますし
晩市東ヘスチングス街四六〇
バンクイック、コースト
煙草會社
電話ハイランド二七二八

◉和洋
食料品一切
晩市バウエル街五八二
ハイランド
グロサリー
上野律一
電話ハイ一七三二オー

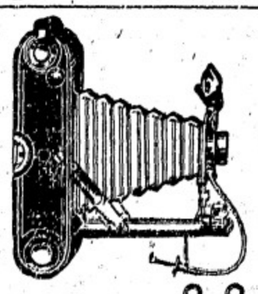

◎コダック◎
●ピクニックの季節となりました處コダックをお愛し下さい
●現像及焼付けは毎日九時以前にフイルムを御持參になれば同日に出來上ります
◎處方調劑◎
バウエル街三九九
ボイヤー藥店
電話シーモア七五〇一一
Boyer Drug Store
399 Powell St. City.

ダイヤ及ラバーブーツ廉價を以て修繕可仕候
日本バルカナイジング
晩市アレキサンダー街二〇二
電話シーモア一四五八

Code Western Union Kinvu Sha
NIPPON KINYU SHA
LIMITED
270 Powell Street,
VANCOUVER, B. C.
銀行事務
當座預金 貯金積立 定期預金 利子附貯金 貯蓄預金 定期預金
本社事務所内に日本郵便支局ありて日本への送金等に最も便利なり
●貯金積立御希望の方へは御便利の時間に御集金致します
營業時間
平日午前九時より午後四迄
土曜午前九時より十二時迄午後七時より九時迄
九月より第一土曜日に限り午後七時より九時まで執務可仕候
日本金融社
頭取 エー、マキボーイ
支配人 エ、ブイ、ガーデナ
主任 藤田佐太郎

Kobeya & Co.
Importers and Exporters
General Merchant
566 Powell Street Vancouver, B.C.
■種物新荷着御案内
千住大根、千筋水菜、細畑白菜、みつば、聖護院大根、大丸長瀬馬大根、大長九條、三河島菜、東白菜、四十日大根、三河島白菜、朝鮮白菜、廣島平菜、時無小蕪、砂川牛蒡
種物新荷着仕候間多少に拘らず御用命の程願上度尚地方よりの御注文の際には何程にても御入用に御座候へば早速と小包便にて御送附申上ぐ候間何卒御用命のほど希上候
商品目錄御入用の御方樣には何時にても御申越被下たく早速に御送附可申上候
晩香坡市バウエル街五六六
神戸屋商店
電話ハイランド三三七

安くてうまい
御手輕めしや
晩市バウエル街三八二
電話シーモア三三七七

すし もち

會席御料理
仕出し並に御めし

會席御料理
仕出し並に御めし

南京料理
並にそば
仕出し

いなりすし
並に御めし

品質上等の洋服を新調の御方は弊店に限ります
近頃は洋服の切地が愚か裏に手に入らぬのみならず價格も非常に暴騰しましたが弊店は是迄に品性上等な切地を澤山買入れて居りますから近來仕入れる品物には品も逸ひ確も逸ひ非常な差があり目劣るも格安に仕立てる事が出來ますから何卒御用命の程願ひ上げます
●弊店の品物は決して色がはりの致しませぬ事は特に御吹聽申上ます
晩市メイン街二三五 電話シー二六六四
田鍋洋服店

●新着
荷着
目刺、丁字麩、旭奈良漬(粕漬離入)
トロ、昆布、旭奈良漬(味淋漬)
上等チリメン雜魚
其他新荷澤山入荷
有難近便船にて到着仕り候間多少に拘らず御用命之程願上候
晩市東カドバ街百四十三番
松宮商店食料品部
電話シーモア三五九七

魚釣とスプーン
スプリング鮭釣及びスプーン
ブルバイキ鮭一各種
割輪 スナーブル
カナーハンク
獵銃各種 彈藥
其他釣道具一切
私はエドソードリンセット商會で數年間ブーブと云つて日本人漁者諸君と御馴染です日本人諸君との御取引を希望しますので特別の勉强をします
晩市西カドバ街六九
ハークルーエンド、
ヘイウッド
電話シー二七五九
Harkley & Haywood
69 Cordova St. W. City

食料品果物菓子
ニューウエストミンスター市
コムビア街八七五
長谷部商店
電話一〇六二アール

御旅館
ビクトリア市チヤタム街六三六
電話一〇六九
636 Chatham Street,
Victoria, B. C.
石田元藏

▲▲和洋食料品一切
▲陶器類
スキーナ河ポートエシングトン
岸本商店
郵函三一

日本人御旅館
プリンスルパート市
四第一街三三 [郵函八九四]
須賀旅館
電話レッド三三〇

室内清潔、取扱子寧、朋ふるにブー、ピーオーより優々のロッジの眺望佳絶の場所にて至極便利に御座候
プリンスルパート市カウベー
須賀造船所
新造船並修繕一切御委托に應じ申すべく候
須賀丑藏

△會席御料理
並にめし

●御來市の際是非お試食を乞ふ
プリンスルパート第三街
セントレジス
洋食店
電話四五六
間第三街
ドミニオン
洋食店
電話レッド五〇〇
清水庄太郎
西風彌三郎
郵函二〇七

洋食

魚卸賣
弊店所有の漁船を以て買ひ出し運搬其他に從事し種々の費用を節約し最も安價にて御用命に應ずべく候
ゴーブ街ウオーフ
磯貝魚店
電話シーモア二〇七

政宗會
營業幹事 信夫三郎

内外雜貨食料品
菓子、果物、煙草類
牛乳卸小賣及び配達
晩市メイン街三〇〇番地
ローズパンク
クロサリー
篠末松
電話シーモア三三一七

◎各種造船業
ポートエシングトン
[郵函一一六]
明瀨龜次郎

奇蹟的大發明
文明の賜 工業界の新福音
ミラクル、オイルはガソリン又はジストレートに用ひ大にパワーを增しカーボンを除き潤滑を良好ならしめ燃料ガソリンを四分の一以上節約します
晩香坡市ダンレビー街一四三
ビーシー總代理 法橋純一
晩香坡市バウエル街三六六
發明人 村田佐太郎
366 Powell St. Vancouver, B.C.

◎御料理

◻女を棄てた女

═三十二年間勤續の女教員

本年五十たが若く見える—

東京市の女教員中教員として最長年期を奉職してゐるものに島松江(三)といふ婦人がある、同女は廿二年間の勤續者である。生れは石川縣その後徙あつて生家が岩を茨城縣の士族に嫁したのであるが同女が初めて教員となつたのは十一のときで即ち明治十九年の八月茨城縣で

◆教員の免許

を受けたのである、それから同縣下の某小學校に勤め四ケ年餘同校の教職につくしての後茨城縣の教員を辭して上京し東京市の教員に應募して明治廿三年の十二月市の教員を拜命したのである、同女が初めて女教員となつた當時はまだ女教員としては極めて少數のものであつたのである、また珍らしいものであつたから一般の人からは羨いといはれるよりも女のくせに

◆生意氣なと

嘲笑されたこともあつたのである、そしてその後女も教員として相應し勤めとしても格別骨が折れず見るしい勤めでもないといふところから漸次女教員となるものが增加したのである、同女が市の女教員を拜命して以來二十ケ所の小學校に轉任して今日におよび現在は日本橋區の日本橋女子高等小學校にあつて

◆熱心に教鞭

を執つてゐる同女は生徒を我子のやうに愛し生徒も我が親のやうに慕うてゐるので一般父兄からの評判ものとなつてゐる、同女が最初教員拜命のときは僅に俸給三四圓を給せられたに過ぎなかつたのであるが逐年加俸され現今は五十圓を給與され外に恩給をも得てゐるのである、今に獨身生活で年よりは

◆十年も若く

見えるところから「貴女は人魚を食べてゐますせう」とからかはれてゐるくらゐである、殊に體もまた頑健で病氣したことがないといふのであるが自分ながら體の頑健なのは規則たゞしい生活をしてゐるからだと云つてゐる、しかも廿二年の長い間一日の缺勤もなく勤勉したといふ無二の精勤家である同女がその功績は今や女教員も激增して東京市內全

◆小學校教員

五千人中の殊勳を占めてゐるがその第一人者として目され推賞されてゐるのである、同女もまた教員を天職として專心勉勵に努めてゐるのである、更にその他にも水野サダ(四一)非上ナラ學校へ行つたならば、おとなしくしなさい、先生に褒められるやうに心がけなさいと嚴が上にも重荷を負はせます、從つて面白かるべき、そうして明かるい學校生活が氣にかゝつて夜もゆつくりと睡眠がとれないやうになり腦神經衰弱症をおこします、また不規則なる家庭生活に馴れたものが急に學校へあがつて時間に制約される人となるのでもできなくなるやうなものも決して少くはありません、それで退校後食べつけるの胃腸を損ふやうになります、かうしたことは一失どでも申しませうか、母親たちは充分の注意を拂はねばなりません、學校にゆくやうになつて片假名くらゐ覺めるやうになると、なんでも頻りに覺みたがるものでありますが、これには相當の制限がなければ不可ません、殊に、たそがれの頃薄暗い所で

讀耽

るやうなことでもありましたならば、それは止めさせないと眼を惡くし腦神經を損ふやうになります、小學校の初年あたりに成績の非常に優れてゐた子供が小學校卒業の頃から中學へあがる頃急に記憶力が退減するのは概ねかうした子供たちであることに注意してもらひたいものです」

◻學校病

△小學新入兒

△を持つ人へ

小學校へ始めて這いつた子供の心身は肉體的にもその感覺を及ぼすことは大であります、今まで家庭において由なる生活を營んでゐた子供はその由から教壇の先生とまた親しまぬ新しきお友だちとに接觸しなければならないのですが、これぱかりでも充分の疲勞がありますのに家へ歸ると父母たちから、學校はどうだつた、先生はお前をほめてくれたか、叱りはしなかつたか、お友だちとは仲よくしたか、などと問ひ詰められ、また家庭の樣子を聞かれたりして、子供は學校と家庭との間に擠まれて、ほんとうに心の休まるひまがありません、これが學校病の一つの原因であります、小學校の教師は子供の心もちをよく理解して、家庭と學校との連絡をとり、子供の心身の發育に注意しなければなりません、

◻パウエル街頭の醜

婦人の覺醒を望む

溪川(寄)

(承前) 他人かと見れば又離れる、大概は男の方が先へ進み完全な單獨をなしてゐるのです」

◻半帳より

人の世の旅路に迷ふわがこゝろ
寂しく暮むとはする
晴やかに語ろふときもひとゝころなほ
淵暗きわが心かな
わがきみのこゝろ知らぬにあらねども
かたくなるは若者の癖
日の本にしかも男の子と生れきて何が
寂しく物思ふぞも
朝晴て春まだ寒き旅路より遠鉋の雪の
耀ける見ゆ
春雨の夕暮れ早き河岸の灯に流れは廣
き水明りかな
しめやかに春雨ぞ降る街中の家に歸れば夜の靜けさ
がひまた權利がことなるものと思へばよい。男女同權ならぬといふがよくわらはれてゐるではないか？これぱかりでもこの國の社會的慣習とまるで違つてゐる見れば英語も一つぱし喋りさうな同化主義もとなへかねまじき紳士淑女のお歷々がこれだものその心理の不可解なるあたかもゴムの彈潰を味ふが如し。要するに大和撫子だの貞女だのといつたところで大體がこれだもの無智無學無自覺は推して知るべしこんな賢明な婦人方に育てられたる第二のヂャパニース。カナヂアンは果して幸福だらうか、しかし我邦は同胞婦人の皆がこれだとはいはない、おそらく此文を讀んで怒る人も多いであらうが大體においてこんな婦人の少からざるを如何せんやだ。妄言多謝。(をはり)

戀を弄ぶ女 (七)

未婚者に警告

◆また 戀をする

滯在日數制限の結婚に及ぼした實例

渡米中情夫を作り

送還される途中に

戒部分を摘錄してみる

いろ〳〵とあり難うございました、ほんとうに久しぶりで御眼にかゝることが出來てほんとに嬉しいです、御身はどうですか大分苦しい風でしたがどうですか、早く〳〵よくなつてくれゝばいゝのにね、注意して下さい、五ケ年の月日の後に亦嬉しい日が來るのですからね（中略）私は貴女の渡米記念に一月廿五日といふ日が毎年來る度毎に思ひ起して尊い記念とします、無形の物が常に私の身に就て來ますからね、私の短い生涯で印象の深い一日としますが、あのホテルの前を僕は通りません、通ると思ひだして來ますから、今日のことを思ひだして悲しくてなりません胸が痛いのです、けれども通信だけはして下さいね、そうでないと淋しい兒は何を樂みにして行きませうか、お姉樣のやうな艷樣、これから夢の中、通信の兄妹となりませうね、醜はいつも同じ所にゐますけれども（下略）

この手紙は大正九年一月廿五日の日附で差出人は「葉」と一字だけ宛名は「つや樣」

◆右の文中「五年の月日の後に亦◆嬉しい日が來るのですからね」は果して何を意味してゐるのだらう、西山氏は語る「姿遁した妻の罪を鉉で暴くことは夫の私として餘り香ばしからざることであるくらゐはよく知つてゐます、しかし多數機械的者中の一人としてこの問題を社會に提供し「調査の粗漏な結婚」が

◆如何に危險なる結果を當事者に◆痲すかといふ事實を未婚者諸君の前に並べて警戒を與へたいのです、私及私の一家が彼の女を姿遁と決しこれや丸船中での保護を同船で歸國するレッドウッド市の某氏に依賴しましたが其人が布哇から寄せた消息によりますとつや子は

◆布哇到着迄の船の中でも既に情◆夫を捨へ某氏の忠告も馬の耳に風と思ひきつた不埒な行動を續けてゐたとのことです」以上の事實によつても日記を通じて觀たつや子と「貴在」のつや子との間には全然相反した性格が窺はれる戀を弄ぶ女一或人は云ふ「近頃の日本における婦人の間には此種の女が多い」と思ふに彼の女の如き其適例であるらしい（完）

不動產抵當貸金
有價證券買賣
海上保險代理
火災保險代理
自働車保險
其他各種保險業一切取扱
各社共世界有數の大會社にて信用確實
有ロバーツ・グリートリー會社
晚市グランビル街三三四
電話 シーモア二一五三
ROBERT GELLETLY & CO., Ltd
344 Granville Street,
Vancouver, B. C.

日本人事務擔當員
上中恕一
自宅東ベンダー街四五一
電話バイ二四五四エル
不動產御所有の方にて金融の都合惡しき場合は御相談下され度候

同胞間唯一の
婦人裁縫
實地教授
東ヘステングス四四三
婦人裁縫實地教授所
小林三之助

高島易斷
心に迷ある人は遠に來れ
自午前十時至十二時午後九時至十時
バウエル街三九六
ホテル・ウナルド
酒井呑象

△造艇▽
設計製圖及造艇の御依賴に應ず可候
▲設計は木船檢査規定を標準として設計可致候
但し百五十呎以下
御造艇は從來の經驗を以て建造の依賴に應ずべく候
ステブストン郵函四四一
村田造艇所

營業品目
○鰊鮭 ○銘茶 ○海產物
○乾物 ○米穀 ○文房具
○雜穀 ○漬物 ○藥種
○生物 ○味噌 ○化粧品
○醬油 ○菓子 ○小間物
○書籍 ○雜誌 ○大工道具
○玩具 ○荒物 ○陶器
○絹布 ○絹布 ○服物
晚市バウエル街二六九
香村商店
Phone 2131
269 Powell Street
Vancouver, B. C.

和洋雜貨食料品
晚市バウエル街三七九
江畑商店
電話シーモア三八九五

NIPPON AUTO SUPPLY

自動車御用品は何でも御用命を願ひます

ギヤスリンが何處で切れましても
配達致します目的で特別自動車
を買入れ居ります
是非このカーを利用して下さい

晚市メイン街アレキサンダー街角
日本オート
電話シーモア一四五八

重要電報

▲萬國參政婦人大會盛況

(デ●ネヴア)　萬國參政婦人大會は既報の如く瑞西デ●ネヴアに於て開會せられつゝあり米利加參政婦人會長カリー・チャプマン・カッツ夫人は以下の如き演說をなし婦人の參政權に大熱辯を揚げたり「戰爭の際に從來餘り顧みられざりし婦人參政權は大に勢力を得來り戰爭の必要にて婦人の自由及び參政權は認められるゝに至れり想ふに彼の拉典民族國中のある者及び東洋に於て參政權の認められるゝに至らん事も遠き將來の事にてはあらざるべし、拉典民族國中に於て婦人參政權を初めて認めたるは維爾尼なり既に維爾尼にして認めたる以上は他の拉典民族も今後は之れに倣つて婦人參政權を認むるに至るべき事は疑はず歐羅巴諸國中にては土耳其を除く外の國にては悉く參政婦人協會の設立を見居れり遠からず世界の凡ての國に於て男子同樣の參政權を得るに至るべき事を疑はず然し乍ら世界中には從來婦人に最大の勞力を課し民主々義の如きは久しく顧みられざりし國あり斯の如き國に於ては婦人參政權擁護の事を實現する事は今一段の努力を要す歐羅巴諸國に於ても婦人が政治的自由權を得んとは曩想だも思ひ居らざりし數百萬の婦人あり之等の婦人は餘りに突然に參政權を與へられたるを見て驚愕し居れるが如し參政婦人大會の最初に開會せられたるは亞米利加に於てなりき而して世界に於て組織立ちたる婦人參政運動の始まりたるも亞米利加にして此の第一回の參政婦人の開かれたるは今より七十二年前のことなり若し男子にして理性を有し居たらんには既に此一千八百四十八年の婦人總會開會の際に對して何等かの回答あるべきはずなりしなり何となれば政府は人民の政府なり而して婦人も人民の一部分なる以上は論理上よりするも婦人の參政權は認められざる可からざりしなり然し乍ら男子には理性もなく且つ其頭は硬き非論理的にして感情的なるが爲に遂に今日迄着手の道理ある事へは硬められざりしなり」云々(一九日)

▲米海軍卿議會を批難す

(華●)　ダニエル海軍卿は議會が米國に取りては最も緊急事なる海軍擴張費に協贊を與へざりしは遺憾なりと云ひ以下の如く云へり「議會は太平洋方面に海軍根據地を設けざるべからざる經費を否決し一隻の新艦竣工費として當然支出せざるべからざる經費を與へず然れども米國海軍は國防上より見て決して當初の計畫を棄つるを得ず再びこれを議會に提出すべし」云々(十二日)

▲英國貴族莊園賣却者續出す

(倫敦●)　英國にては戰爭以來引續き貴族富豪の所有する宏大なる邸宅に對して重き宅地稅を課し居れる爲に邸宅地賣却者續出し最近入札に附したる最大の宅地はルートランド公の所有地にして其の面積五萬九千エーカーの中一萬三千エーカーを競賣に附したり(十二日)

▲米國參政婦人大會盛況

(前項)

(ワシントン●)　米國參政婦人大會は既報の如く瑞西ヂェネヴアに於て開會せられつゝあり米利加參政婦人會長カリー・チャプマン・カッツ夫人は以下の如き演說をなし婦人の參政權に大熱辯を揚げたり「戰爭の際に從來餘り顧みられざりし婦人參政權は大に勢力を得來り戰爭の必要にて婦人の自由及び參政權は認められるゝに至れり想ふに彼の拉典民族國中のある者及び東洋に於て參政權の認められるゝに至らん事も遠き將來の事にてはあらざるべし、拉典民族國中に於て婦人參政權を初めて認めたるは維爾尼なり既に維爾尼にして認めたる以上は他の拉典民族も今後は之れに倣つて婦人參政權を認むるに至るべき事は疑はず歐羅巴諸國中にては土耳其を除く外の國にては悉く參政婦人協會の設立を見居れり遠からず世界の凡ての國に於て男子同樣の參政權を得るに至るべき事を疑はず然し乍ら世界中には從來婦人に最大の勞力を課し民主々義の如きは久しく顧みられざりし國あり斯の如き國に於ては婦人參政權擁護の事を實現する事は今一段の努力を要す歐羅巴諸國に於ても婦人が政治的自由權を得んとは曩想だも思ひ居らざりし數百萬の婦人あり之等の婦人は餘りに突然に參政權を與へられたるを見て驚愕し居れるが如し參政婦人大會の最初に開會せられたるは亞米利加に於てなりき而して世界に於て組織立ちたる婦人參政運動の始まりたるも亞米利加にして此の第一回の參政婦人の開かれたるは今より七十二年前のことなり若し男子にして理性を有し居たらんには既に此一千八百四十八年の婦人總會開會の際に對して何等かの回答あるべきはずなりしなり何となれば政府は人民の政府なり而して婦人も人民の一部分なる以上は論理上よりするも婦人の參政權は認められざる可からざりしなり然し乍ら男子には理性もなく且つ其頭は硬き非論理的にして感情的なるが爲に遂に今日迄着手の道理ある事へは硬められざりしなり」云々(一九日)

◇米國の發展

更に恐るべき彈丸は米國である、貿易額の上より見れば、未だ合衆國の取引は除り多數に達して居ないけれども、其着々として計畫し來れる施設は、將來に絕大なる結果を齎すであらう。戰時中米國が歐洲に莫大なる物資を供給せる結果、同國の資力は、著しく充實したのであるが、之が反映は極東發展の上に急進的歩調を示すに至つた。對支投資機關として國際通商會社の設立せられたる事、金融機關として亞細亞銀行の計畫せられたる事は、既に世人の知る所なるが、最近に於けるアンダーソン・マイアの活躍は實に矚目に値するものがある。戰時中莫大なる利益を得て等しく資力を充實せる會社は、最近支那各地に支店を增設しあらゆる企業を援助し、支那金融の缺陷たる長期固定の融通をも快諾しつゝある模樣である。

◇勢力範圍撤廢

支那に來て先づ自分が感じたのは、列國の商業的競爭が近來著しく劇烈を加へつゝある事である。戰前に於ては列國共矢れく勢力範圍を區分して、英國は長江に依り、獨逸は山東方面に其地盤を置き、佛國は廣東、西方面より、露國は北方より矢れく支那內地に喰ひ込んで、利權を獲得せんと努めたものである、然るに今回の歐洲大戰は列國の勢力に多大の變化を與ふると共に、極東に於ける商業的勢力至經濟的

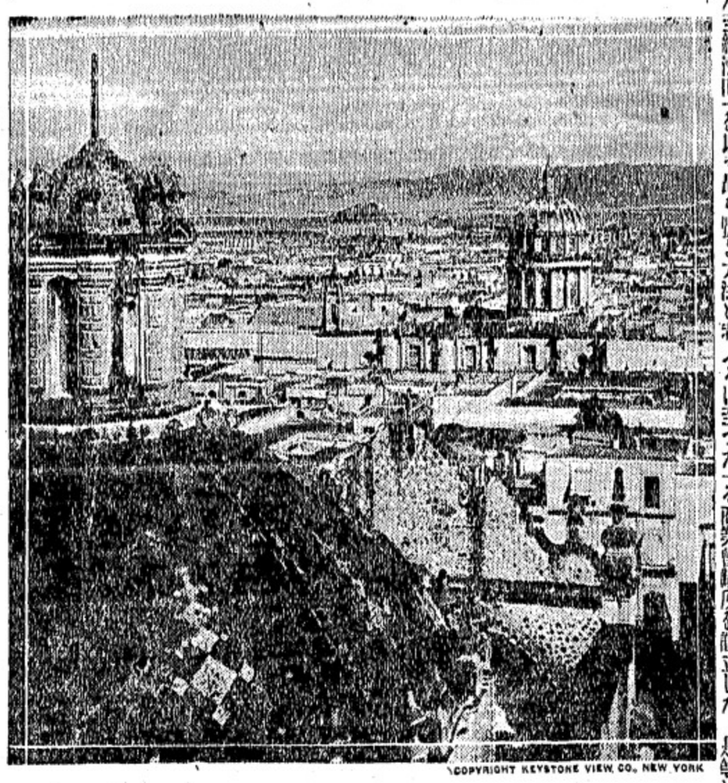

COPYRIGHT KEYSTONE VIEW CO., NEW YORK

◆コンスタンチノープル鳥瞰◆

英米の對支發展

上海にて　山田耒一郎

(上)

支那に於ける勢力は、刻々に變化しつゝあるが、其變化の原因は、戰爭にも非ずの影響を與へたのである歐洲と露西亞が斯かる運命に陷るに及び、支那に對して十分手足を伸はすことが出來なくなつたのは無論であるが、英國の退り口は戰前とは除程變つて來た。英國が上海を始め、長江一帶に於ける勢力は、熟れも隱然たる勢力範圍を以て滿足せず、別に自國の代表委員より組織せられる商業會議所を設立した、是等は單なる機關

○理髮材料水問　電話シー一五三三　一六八　鎌田商會
内田支店　パウエル書店　晩市パウエル街二〇二
S. OGAWA, Namu, B. C.　小川助太郎　雜貨食料品　山中商店　Box 16 Prince Rupert, B. C.
P.O. Box 27, Port Essington, B. C.　鎗田商店
西カドバ街六三　電話シーモア四六六五　北川床
電シー四八四オー・二三九　山延泰十　北川善猶

本社東京特電

▲西伯利亞問題と原内閣不評

ニコラエフスクと北部サガレンとは日本の陸軍に依つて統治せらるべし、ニコラエフスクの支那領事は露國過激派を援助したり、外交調査會は十一日ニコラエフスク問題を協議せり、同問題に關しては輿論政府に非なるものあり原内閣の危機となるやも知れず

▲山東問題關係態度近く發表

日本は速かや山東問題に關しての日本の態度を發表すべし

▲農業者頻に米穀を賣り始む

久しく米穀の買潰みを爲し居たる農民は近頃盛に之を賣り始め正米は四圓方の下落を示し來れり(以上十日着)

重要電報

▲米國西部日本人調査說

(華府)米會議會下院移民委員長ジョンソン氏(華盛頓州選出)は上院移民委員會の一員なる加州のフィラン氏と協議の結果太平洋沿岸在留日本人調査特別委員會なるものを組織し此處加州、オレゴン州及び華盛頓州に於ける日本人の狀態を調査し日本人に關する歸化問題を研究する旨發表せり

日本人市民權剝奪準備

右の日本人調査特別委員會は下院職員約五名を以て組織せらるゝ筈なるが其組織れば及び調査の始期日は未だ確定せず右委員會は玉突して(一)日本人移民入國禁止(二)米國出生日本人市民權剝奪の問題を調査し來る十二月の第六十七議會に之れを報告し入國禁止案と市民權剝奪案とを議會に提出する筈なり尙ほ右委員は電報にて指名せらるゝ筈なり

養子呼寄内容注目さる

フィラン氏は曰く「日本政府は絶對關係を禁止したり依に太平洋岸に於ける日本人の出産は減せらるゝ筈なり然るに在留日本人は養子呼び寄せ法を巧みに利用して日本人移民制限法を潛りつゝあり故に之を通當に取締る必要あり因にシャトルの移民官は養子呼寄せに特に注目しつゝあり」と(十二日)

▲公國公使任命とウ氏の態度

(華府)ウイルソン大統領は過日晉公使にヘンリ・モルゲンタウを任命する事に決定し居れるが若し上院が彼れの任命に反對するとも大統領は其の權利を以て上院の登同には頓着なく任命すべしと大統領が彼れを任命する時期は國勢狀況を米國が承認したる後なるべしと(十二日)

▲無政府主義者多數逮捕さる

(倫敦)伊太利バリ州の農夫の騷擾に關しての總監は打切となれる旨ロイトラル通信(羅馬より來報あり、無政府主義者數百名は逮捕されたりと來報は附記せり(十二日)

▲勞働派共和黨政綱非難

＝エー・エフ・エル大會經過

(シカゴ)シカゴ市の共和黨大會は共政綱に於て勞働者に背後を向くるものなりとしてエー・エフ・エル大會は本日大場米種に共和黨大會を非難する決議案を通過せり、共和黨大會に提示されし勞働者の要求は民主黨大會にも同樣提示のことを幹部は實行すべしとゴンパース氏は聲明したり、エー・エフ・エル副會長マシウ・ウオールは本日歸途當中に曰く「市俄古にて採用されし共和黨の政綱は勞働者への迫害暴壓にして期の如きはウオール街ビスチール・トラストとを喜ばすものなり」と、而して又曰く「政綱は民衆を欺瞞する煙のスクリーンなり然れど民衆が期の如き大膽且つ徹面皮なる企てに欺瞞されるや否やは注目すべし政綱は總ての政府又は半政府のサービスに勞働勞働を提供し然もインヂャンクションの大問題には觸めて沈默して深談の印象を與へたり、而して予の見る所にては合衆國はサイルと鐵案との組織的同化の爲に勞働者を壓迫するものなるが如し、政綱は勞働階級への讓歩にして大非難(の憶測なる浸傳なり、政綱は暴利收得者よりの救出を約束せずして冷酷なる利用の前に不斷の屈從を出づるなり、米國民は暴利收得者の壓より救はれんと決心せり政綱は此點に於て民衆の利福に背反するなり、ゴンパース氏に近接する勞働領袖の言に依れば共和黨大會は無策の政策には何等の感想を與ふることなかるべく勞働黨が本年出現する如き可能度は殆ど無しとあり、共和黨が千九百二十年の選擧法規に贊同せることは勞働派が提出せる要求を全然拒絶したるものと見做すべしと稱せられ居り右發同はカミンス・エス・ク鐵道法の勞働條項を極力支持せるものと見らる、賃金爭議の平和的仲裁とある條項部分は就働停止の勞働者の合法的戰ひを拒絶するものと解せられありン勞働領袖は聲明して曰く「盟休權の此拒絶は共和黨に於ては大疲功の一と揚言しつゝあり共和黨は民主黨の施政が暴利收得排除の法規を制定せずして非難を加へ居るも勞働者が此點に就て爲せる特別の提言は共和黨も全然無視せるものなるに注意を喚起せざる能はず、共和黨の政綱は何等の救治も與せず、彼は暴利收得が生活費昇騰の主要原因たることの重要を無視し責任の一部を彼等が作り呼ぶ不平均なる賃金昇騰に嫁せんとしつゝあり、吾人は共和黨の國會が敵對的なる且有効なる排暴利收得の法規を通過したるを聽かず」云々と(十二日)

▲露過激派政府倒潰風說

(東京)英政府は倒潰レーニン・トロツキーは殺害されレーニンは逃走せりとの報知ありとの報知ありと稱せらる(十三日)

(倫敦)過激派政府倒潰云々の東京電報に就ては何等の確報も到達せず、十二日の來電は過激派軍がキエフを占領せることを報せり(十三日)

日本人市民權剝奪準備

右の日本人調査特別委員會は下院職員約五名を以て組織せらるゝ筈なるが其組織れば及び調査の始期日は未だ確定せず右委員會は玉突して(一)日本人移民入國禁止(二)米國出生日本人市民權剝奪の問題を調査し來る十二月の第六十七議會に之れを報告し入國禁止案と市民權剝奪案とを議會に提出する筈なり尙ほ右委員は電報にて指名せらるゝ筈なり

養子呼寄内容注目さる

フィラン氏は曰く「日本政府は絶對關係を禁止したり依に太平洋岸に於ける日本人の出産は減せらるゝ筈なり然るに在留日本人は養子呼び寄せ法を巧みに利用して日本人移民制限法を潛りつゝあり故に之を通當に取締る必要あり因にシャトルの移民官は養子呼寄せに特に注目しつゝあり」と(十二日)

▲公國公使任命とウ氏の態度

(華府)ウイルソン大統領は過日晉公使にヘンリ・モルゲンタウを任命する事に決定し居れるが若し上院が彼れの任命に反對するとも大統領は其の權利を以て上院の登同には頓着なく任命すべしと大統領が彼れを任命する時期は國勢狀況を米國が承認したる後なるべしと(十二日)

▲無政府主義者多數逮捕さる

(倫敦)伊太利バリ州の農夫の騷擾に關しての總監は打切となれる旨ロイトラル通信(羅馬より來報あり、無政府主義者數百名は逮捕されたりと來報は附記せり(十二日)

▲勞働派共和黨政綱非難

＝エー・エフ・エル大會經過

(シカゴ)シカゴ市の共和黨大會は遂に大統領候補にチハヨー州知事上院議員ワーレンを指名し副大統領候補にマサチユセツツ州知事カルヴィン・クーリッヂ氏を擧げたり、ハーデング氏は第一投票に確定を見たりしなるも、大會は次回初めての事であり學務課の如きは類に日本人に期待して居る有樣であるより從つて自由黨首領の西部旅行も今秋まで多分延期となるべしと云ふ

◎議會の閉會期

加奈陀議會は猶樂第參讀會、選擧法等に讓事未了のものあり兵員恩給關係の報告もあるべく勞來月十五日までは閉會不可能なるべく一時は本月二十五日と稱せられ居りしが上記の如き事情なるより從つて自由黨首領の西部旅行も今秋まで多分延期となるべしと云ふ

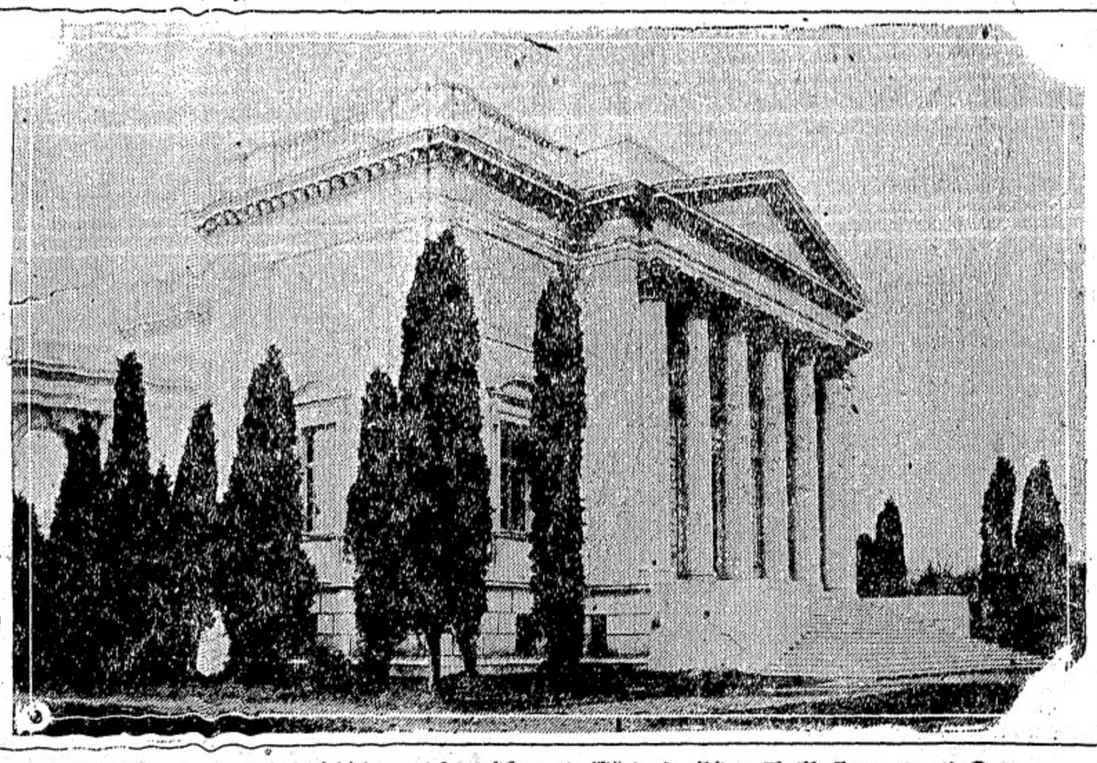

奧都維納の公園所見

◎有權者大會

マネー・バイローに關し木曜夜語學校に於てバイロー關係の邦人の投票は今回初めての事であり學務課の如きは類に日本人に期待して居る有樣であるが折角有權どまつて行使者五人や十人では遺憾でもあり問題は全體に重要の意義があるので自會は常務委員會の決議に依り十七日(木曜)午後八時から語學校で有權者大會を開き諮般說明、投票方法等の開明に努むることゝなつたが、コートの狹隘なる爲抽籤戰利あらず九對零にて敗れた、木下松岡組が最も善戰した

◆本年の運動會

＝一昨夜の學務委員會共立語學校の學務委員は一昨夜開催されて席上運動會の相談も出たが七月一日に例年の通り開會のことに決定、但し本年は範圍を縮小して學童のみの催しとし野年寄の參加は見合はせ從つて費用も少く寄附金も小規模で濟ます意嚮であると云ふ

◎邦人有權者氏名

マネー・バイロー投票の邦人有權者として猶左の人々あり

◇第七區の分

服部文四郎、古澤寬一、松下亞太夫、エチ濱川、チー林、服部長造、前迫秀吉、渡邊カノエ、今堀喜一、エス小南、

小南、巖見キチ、岸本和六郎、河合虎小玉源一、アール小島、松崎規五郎、本梅太郎村上キミ、デー宮崎、ケー森、エフ前川、エチ中村、中村源六、西河原菊三郎、アイ中川二條、小川定吉、大堀正人、澤元枝、濱田晉次郎、大堀名川、大森、細原定兵衛、エス鰐名川、齋藤、新出松之助、千葉白三郎、山岡正三郎、曾川八郎、鈴木近藏、竹內米吉、鈴木イヤ、畑中茂、澤田卯一郎、アール田中、ケー田口、田中、田中鰐松、永松里次郎、佐藤立三郎、松野鶴一、佐伯只一、上杉駒吉、デー若林渡邊カネオ、エチ若林安澤檢次郎(未完)

◉定期役員會　明夕八時より實業俱樂部室にて日會定期役員會あり九日研究委員會にて討議され國勢調査方法の報告もある筈

◉降誕會盛況　昨日午後二時より西第二街佛教々會分會に於て營まれたる宗祖降誕會は雨天なりしにも拘はらず參集者多數非常なる盛況にて祝賀餘興の終了せしは午後十一時なりき

◉ニュートン分會の法悅　佛教々會ニュートン分會に於ては一昨土曜日午後八時より開教使出張法悅の歡會あり恰も村林氏佳堂死去忌明に相當せしことゝて執れも熱心に法談を歡べり

◉運送業休業　運運社の奧澤波次郎氏は十七日より一時休業すと

◉客附　藤原勞兩組は扶桑俱樂部基金へ金五弗を寄附

運動界

△一昨土曜日、日本テニス倶樂部は、共立語學校の學務委員會は一昨夜開催されて席上運動會の相談も出たが七月一日に例年の通り開會のことに決定、但し本年は範圍を縮小して學童のみの催しとし野年寄の參加は見合はせ從つて費用も少く寄附金も小規模で濟ます意嚮であると云ふ

△今週中朝日は水曜日にスプラット・ショウ、金曜日にシー・ビー・アール土曜日にアイ・エル・エーと試合するそうで次の日曜日にはブリタニアへ遠征するかも知れない

△ダイヤモンドの朝日對大和は一昨日十六對五で朝日の勝、扶桑對美香稜は九對八で扶桑の勝

リーグの成績は左の如くである

	勝	負	率
朝日	三	一	一〇〇〇
大和	二	一	六六七
扶桑	一	二	三三三
美香稜	一	三	二五〇

△ダイヤモンド・リーグの第二回役員會は一昨日大和の事務所で二時開會、會則修正其他があつて六時半散會

▲共和黨大統領候補決定

第十回投票に於て遂に人選定まる　ダーク・ホース　ヲハヨー州知事の活躍

共和黨大會は遂に大統領候補にチハヨー州知事上院議員ワーレンを指名し副大統領候補にマサチユセツツ州知事カルヴィン・クーリッヂ氏を擧げたり、ハーデング氏は第一投票に確定を見たりしなるも、大會は次回初めての事であり學務課の如きは類に日本人に期待して居る有樣であるより從つて自由黨首領の西部旅行も今秋まで多分延期となるべしと云ふ

◎議會の閉會期

加奈陀議會は猶樂第參讀會、選擧法等に讓事未了のものあり兵員恩給關係の報告もあるべく勞來月十五日までは閉會不可能なるべく一時は本月二十五日と稱せられ居りしが上記の如き事情なるより從つて自由黨首領の西部旅行も今

奧都維納の公園所見

◎有權者大會

マネー・バイローに關し木曜夜語學校に於てバイロー關係の邦人の投票は今回初めての事であり學務課の如きは類に日本人に期待して居る有樣であるが折角有權どまつて行使者五人や十人では遺憾でもあり問題は全體に重要の意義があるので自會は常務委員會の決議に依り十七日(木曜)午後八時から語學校で有權者大會を開き諮般說明、投票方法等の開明に努むることゝなつたが、コートの狹隘なる爲抽籤戰利あらず九對零にて敗れた、木下松岡組が最も善戰した

◆本年の運動會

＝一昨夜の學務委員會共立語學校の學務委員は一昨夜開催されて席上運動會の相談も出たが七月一日に例年の通り開會のことに決定、但し本年は範圍を縮小して學童のみの催しとし野年寄の參加は見合はせ從つて費用も少く寄附金も小規模で濟ます意嚮であると云ふ

◎邦人有權者氏名

マネー・バイロー投票の邦人有權者として猶左の人々あり

◇第七區の分

服部文四郎、古澤寬一、松下亞太夫、エチ濱川、チー林、服部長造、前迫秀吉、渡邊カノエ、今堀喜一、エス小南、

小南、巖見キチ、岸本和六郎、河合虎小玉源一、アール小島、松崎規五郎、本梅太郎村上キミ、デー宮崎、ケー森、エフ前川、エチ中村、中村源六、西河原菊三郎、アイ中川二條、小川定吉、大堀正人、澤元枝、濱田晉次郎、大堀名川、大森、細原定兵衛、エス鰐名川、齋藤、新出松之助、千葉白三郎、山岡正三郎、曾川八郎、鈴木近藏、竹內米吉、鈴木イヤ、畑中茂、澤田卯一郎、アール田中、ケー田口、田中、田中鰐松、永松里次郎、佐藤立三郎、松野鶴一、佐伯只一、上杉駒吉、デー若林渡邊カネオ、エチ若林安澤檢次郎(未完)

◉定期役員會　明夕八時より實業俱樂部室にて日會定期役員會あり九日研究委員會にて討議され國勢調査方法の報告もある筈

◉降誕會盛況　昨日午後二時より西第二街佛教々會分會に於て營まれたる宗祖降誕會は雨天なりしにも拘はらず參集者多數非常なる盛況にて祝賀餘興の終了せしは午後十一時なりき

◉ニュートン分會の法悅　佛教々會ニュートン分會に於ては一昨土曜日午後八時より開教使出張法悅の歡會あり恰も村林氏佳堂死去忌明に相當せしことゝて執れも熱心に法談を歡べり

◉運送業休業　運運社の奧澤波次郎氏は十七日より一時休業すと

◉客附　藤原勞兩組は扶桑俱樂部基金へ金五弗を寄附

運動界

△一昨土曜日、日本テニス倶樂部は、共立語學校の學務委員會は一昨夜開催されて席上運動會の相談も出たが七月一日に例年の通り開會のことに決定、但し本年は範圍を縮小して學童のみの催しとし野年寄の參加は見合はせ從つて費用も少く寄附金も小規模で濟ます意嚮であると云ふ

△今週中朝日は水曜日にスプラット・ショウ、金曜日にシー・ビー・アール土曜日にアイ・エル・エーと試合するそうで次の日曜日にはブリタニアへ遠征するかも知れない

△ダイヤモンドの朝日對大和は一昨日十六對五で朝日の勝、扶桑對美香稜は九對八で扶桑の勝

リーグの成績は左の如くである

	勝	負	率
朝日	三	一	一〇〇〇
大和	二	一	六六七
扶桑	一	二	三三三
美香稜	一	三	二五〇

△ダイヤモンド・リーグの第二回役員會は一昨日大和の事務所で二時開會、會則修正其他があつて六時半散會

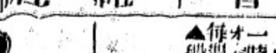
ジプレス座
エンパイヤ
ロンピアー
活動寫眞
ヘンリエッタ
イウム
キネマ
エス
ヘー
ヘー
ヘー

渦の底

武田鷺塘作

〔五十九〕

告節〔四〕

無情冷酷な井口が心から同人の間を面白半分に裂かうとするやうなことは萬あるまいと、艶子からその話を聞いたときから心は半井口を信じてゐた。それが今熱心に離間してゐる樣子をみると、悔しいといふよりも寂しい感情の動搖につて、入日市坂くんぢりまで自分の職務のために出かけて行つた留のない行動が氣の毒にも考へられる

「そりや、妻にしても、井口さんが心から同人の間を裂いてやらうと、妻の職務としやうがために、わざ〳〵入日市坂くんぢりまで入らつしやる方とは思つてゐやしないんですけれど、艶君姉さんから聞いたときには、あまりな方だと思ひましたわ、井口さん、妻、一度自島さんにお逢ひしたいんですけれど……貴郎、逢はせてくださらない？」

「そ、そりや不可んよ……そりや到底も話にならん、ともかくも君は現在野上といふ厄然とした夫のある身だ逢ひたい……德義上そんなことは許されない、君のやうな人の口から、さうした話しを聞かうとは想はなかつたね、これは御免を蒙らう」

井口は狼狽て冷い煙草を喫つたが、水蒸氣の島肉を大根おろしへ落してばりながら

「そりや君將へな性さなければならないよ、姦淫といふことは單に肉體上の問題のみでないんだからね、もう君も自島のことは諦めなければならないよ」

「さうすると女といふものは性を情ないものはありませんわ、夫らしくない夫から捨てられても、それでもまだ自分の心から思つた人を諦めなければやならないものでせうか」

「さうだらうちやないか、假令夫らしからざる夫にもせよだね、夫といふ名のつく以上、他へ心を動かすといふことは、單に姦淫といふことで、あまり感心した態でもないだらう！」

「ですけれどもね、井口さん、その夫が他に情花ができて捨てるといふ破目になつても、その女はまだその夫の外の男を想ふことはできないものでせうか、女性てつまらないものはございませんわね……」

「捨てる捨てるとか棄てられるとかいふ際までは、まだ、立派に夫婦關係がある人だからね……その邊は女と違つた不斷なんだね、しかし、全然棄てられてしまつたとすれば、今の世のなかに、さう〳〵他の男や紳士的女のやうな女もなからうからね、それはまた別問題さ！しかしまた、貞操といふもの上から論じたら、それ事もやはり姦淫の中かも知れないね、まア考へるのさ」

「井口さん、こゝだけの話ですけれども、野上はもう妻を棄てしまつてゐるんですのよ」

「棄てしまつて……野上君はもう君を憎ひつけないとかういふんだね……しかし、かうした結果になることは、始めから豫期されたことなんだらう、ねね、君、その豫期されたことが現實したのだとすればだね、君はこの際をさまでも野上家に盤さなければならないと思ふ、假令一旦野上君が他に心を移して、君を見棄たにしたところで、君の貞心が透徹じさへすれば、必ずまた野上君の覺醒する時期が來なければならない。僕にしても妻子に對して悚たらないに相違ないが、僕の貞心が透徹しさへすれば、乾度省察のときが來るだらうと、かうして眠ど我慢してゐるのさ、君どしては猶のこと、現在の自分を愼まなければならない、野上家といふものがある以上、君はやはり野上家の人に相違ないんだから……」

妻の芳子の放埒は放任したまゝ、自分では小高どいふ女に心を奪はれてゐる井口の口から、よくもかう立派なことが云へたものと、お關は寧ろ感心された。

「ちや、妾がどんな身の上になつても田島さんのことは諦めなければないとから仰しやるんでございますわね……」

「まア、さうだね、それが女の道と云ふものぢやないか知らッ！まア、これは僕だけの議論だがね！」

先刻から硯に齧さへ取らぬお關のいおらしい姿を見ると、井口は思ひだしたやうに手を叩いて、女中に飯と香の物とを命ずるのであつた。

追々と暖かく成りましたから男女御子供さん方の御好になる體裁の善い靴が澤山到着しましたから是非々々

新荷到着 夏靴

晩市パウエル街三四五

名畑靴店

電話シーモア七八一九

にて御買ひ求め下さいませ皆さんに申上げる迄も無く御値段は特別御安價にて御用命に應じますから何卒一度御覽下さいませ

晩香坡日本人客自動車案内

朝日客自動車　電話シー三〇六四　江口壽八　夜同シー三六七八エル
千葉客自動車　電話シー八八三　千葉龜吉　メイン街二〇六　クインス洋食店内
松下客自動車　電話シー〇〇〇七　松下彌平　パウエル街二三五
長野客自動車　電話シー二三三七　長野靜夫　アレキサンダー街二六七
村田客自動車　電話シー四九八〇　木下雷助　夜間バイランド二六三一エル　出口幸次郎　夜間シー三七六五アール　鹿子木晋　パウエル街三六五
高田客自動車　電話シー七八〇四　高田義孝　パウエル街三〇七　中川菓物店内
日本客自動車　電話シー〇〇〇七　若松榮太郎　ゴーア街壹貳參
上田タキシ　電話シーモア四〇三三　間夜バイ二八八一エル　上田惣吉　パウエル街二六一(一)カ内
パウエルタキシ　電話シー二九七四　三隅清次郎　夜分シー三一六五　パウエル街三一八
山下タキシ　電話シー二〇二八　夜間シー九三五八　山下新太郎　ゴーア街貳〇五　金融組合

雜貨食料品　味噌麹製造　加州精白米　スチブストン　田淵商店　野田五〇三　電話五五五

御手輕料理　うどん　そば　バウエル街參參參　山科　電話シー二七七九

御料理めし　そばうどん　バウエル街三五〇　まねき　滋賀縣人　林勘爾　電話シーモア三八二七

各種タイヤ修繕　ラバーブーツ修繕　殊にゴム靴の修繕は特別ラバーブーツ修繕機にて最も堅固完全に修繕仕り候　晩市メーン街一五五　メーン　タイヤ修繕所　高芝曠　電話フェヤモント一一七二

ニューヨーク生命保險代理　スキーナ、セテー　圓入三之助　プリンス、ルパート市バーク街一一四三　郵函五三六

畫夜撮影　メーン寫眞館　メーン街二〇四　電シー三六一八

菓子製造、卸、小賣　バウエル街三九イー　橫山菓子店　電話シーモア六九四一

橫濱洋食店　並にボーリングアレー　營地方御旅行の節は是非御立寄願上候　プリンス、ルパート市第三街　福山　三田村

ギヤスリン器械と「モーターライフ」　經濟を重せばモーターライフを用ひよ　一割五分以上のギヤスリン一同時に器械の熱度を防ぎカーボンの殘生を除し除去す　數千のビーシー州內漁船自動車の使用者は既にモーターライフを使用して多大の費用を節減しつゝあり　二弗五十仙の獻用錢は諸君の滿足を保證す　晩市西カドバ街三六五　ジエール　モーストランド商會

晩市メーン街二三八　有門寫眞館　電話シーモア一六八五エル　スプラストン市　同支店

男女洋服仕立並にプレス　各種レンコート販賣　晩市メーン街二三三　相星洋服店　電話シーモア三三五

和洋雜貨食料品一切　晩市バウエル街五六八　鳴瀨商店　電話バイ九〇四

御旅館　アレキサンダー街三五八　電話バイ二〇五エル

果物煙草　キヤナダン一　パウエル街三〇七　電話シー七八〇四　中川商店

◀金銀細工▶　婦人用裝飾品　晩市メイン街二〇二　松林時計店　電話シーモア六五三

時計修繕　貴金屬寶石類

ISOMURA　249 POWELL ST.　イソムラ　藥品　YAKUHO　VANCOUVER, B. C.　電話シーモア一八五九　村磯　舖

妻子呼寄願書　徵兵延期願　代書　路銅負口開旋　民刑事訴訟手續　地所賣買登記公證　對白人通辯一切　交遊倶樂部　晩市ゴーア街二二八　電話シーモア四二四五

新荷着　新潟産　西村商店　バウエル街五二三　電話バイランド一三七五　西村重太郎

自動車運送　西村三次郎　日の出とうふ屋　自宅ベヒュー三三七アール　電話バイ二六九

新調　各種靴製造販賣修繕　晩市バウエル街三三八　電シー三六九　自宅アレキサンダー街四一四　加藤靴店　電話バイランド三五五エル　メーン街二三四　電話シーモア八七一　加藤靴店

大工道具一切　晩市バウエル街三六四　秋山金物店　電話シーモア七五五四　自宅イー九六六一

新調　男女、小兒勞働用靴各種修繕は迅速丁寧に仕り候　バウエル街三五八　小澤靴店　電話シーモア三七二

晩市バウエル街一六一　テーエス印刷所　電話シーモア九四五五

室內衞生設備あり　バウエル街三六六　サン・ルームス　塚本正人　電話シーモア八四六九

荷物自動車　御用の節はシーモア一一七五を御呼被下被度候　アレキサンダー街參參一　奧津運送舍

和洋食料品　煙草果物類　パイプ類　菓子水牛　パイプ類は卸賣致しますから多少に拘らず御注文下さい　ブロードウエー五三七　名倉商店

譲受廣告

私儀從來現在の造船所にて四方骨君の新造船或は修繕の御注文に相應し居り候處今般永久的基礎の下に業務擴張の必要上サンセット・シツヤード（松元造船所）を譲受け萬事を改良し四方骨君の御注文に應ずる事と相成り候間玆々御愛顧の程願上度此段廣告候也

晩市バウエル街參三五五　谷川造船所　主任　谷川榮藏　電話バイランド四四五

E TANIKAWA　1355 Powell St. - Vancouver, B. C.

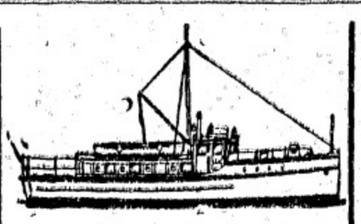

新造船各種修繕　迅速確實丁寧安價は本所の特色なり　晩市ジョージヤ街一七三一　久岡造船所　久岡文治　電話シーモア二三一八九

左記の場所に欠員が有ります　東部（トロント（木場組）五名　ウイニペッグ（堺岡組）六名　トロント（網谷組）十六名　カーシヤ　トロント（横山組）十名　シユワイバー（成才組）三名　ウインザー（新設）三十名　ノースベー（江木組）三名　レバストク（西橋組）一名　ストニークリク（セクション）一名）　西部ギヤング增員（シーピーアール）四尾組　十名　（ケーゾイアール）下村組　十五名　後藤組　澤野組　晩市ゴーア街二三七　日加用達會社　337 Gore Avenue　Vancouver, B. C.

上等加州米　新荷着　品に限りがありますから御注文は何卒至急御申越し下さい　紀の國屋商店　晩市東カドヴア街一五一（電話シーモア六八三）

●生魚　●青物類　●鑵詰一切　●肉類　●蒲鉾製造　電話にて御注文下され候はゞ多少に拘らず御屆け可申候　晩市バウエル街二五三　電話シーモア五四四一　BC魚店　濱菊松

男物一切　晩市バウエル街二一八　日英商會　電話シーモア一六〇〇

御旅館　室內清潔　取扱丁寧　ヴイクトリア市　フイスガード街八二〇　大澤旅館　大澤林之助　（郵函三八八電話九六四）

日本紬信

南洋貿易助長策(二)

新城商館 陳列館々長 木村增太郎

南洋に於ける主要輸入品の價格、各種商業者の利益、及び其の取引關係は前回に述べたる如くなるが、此等の事項を基礎として南洋貿易助長策を講ずるに當りては、先づ第一に現在の取引關係を破壞せざる樣注意するの必要あり。

南洋は我邦と地理的關係密接にして、從來我邦商人の手を經て輸入せらるゝもの多く、又我邦商人の南洋に輸出するもの多きを以て、此の關係を破壞するが如きは、南洋貿易助長の目的に反するものと謂はざるを得ず。

從つて南洋貿易助長の爲めには、我邦商人の南洋に於ける地位を鞏固ならしむるの方策を講ずるの必要あり。

婆政三組盃

〔百二〕　悟道軒圓玉口演

男を見せ所

七兵衛は女房おふちの不始末に呆れて默つて聞いて居ると　ふぢ「それでネ……七さん、わたしについた死神も離れたと見えてそれでは谷さん、お前さんの歸つて來るまで辛抱して居るから、何うぞ立派な御職業様になつて歸つて來て下さいと、年季を明して十兩御金を遣り、貝谷庵さんは肥前の長崎へ修行に行つてしまひ、わたしは其の當座の方の姿を見ては泣いてばかり暮して居たが、月日の經つのは早いもので、何時か年季も明けてしまつたものゝ、谷さんから何の音沙汰も無し、切心ぜ秋の空、變り易いと聞いては居たが、本當にあの人は不人情だと怨んで居る處へ何にも知らないお前さんがフラリと遊びに來て　七「フラ〜とは何だい——ふぢ「エヽ少しだから辛抱して聞いてゐくれ、お前さんが三度四度と遊びに來るに就て、わたしも不圖考へたは、谷さんと比べたら男振は雖、ちよいと七兵衛さん、先方が變で、お前さんが暴でよ男振は一緒にならないが、親切ではあるしお金も少しは持つて居るやうだし何うも仕方が無い、谷庵さんの歸る間お前さんの家を御世話にして營分神興を擔がやうと思ひまして　七「馬鹿にして居やアがらア　ふぢ「まア お聞きよ今も云つた通り、男振から云へば三文の價値も無いけれで、商賣は上手さうだし、此の人の處に居たら來前流を拔るやうな事もあるまいし、包みを拵へて長い旅路を凌ぐにも濟むだらうと思つてね——、それでまア來て遣つたのサ　七「愚に耽けて居るせネ、因縁と云ふものは判らないものでネ——、今度休が惡くなつたに就てかゝつた御醫者が谷さんぢやアないか、散々組みを云ふと、イヤ不人情なことをした經には無い、長崎で修業中もお前の事を思はない日は一日も無い、早く年季を明けて貰つて、お前さんに逢ひたいと、女房ももたずに居たと、嘘う云ふのさね、何うだね七さん谷さんは實に感れてゐるんだよ　七「御手柔かにお願ひ申します　ふぢ「ヱヽ少しで閉場るから聞いておくれ、燈臺元に火が附き易いとやら、とう〳〵谷さんと乙な仲になつたんだが、何時しかお前さんの耳に入ると、は、秘し事は出來ないもの……然し泥を塗つたわたしは嘸憎いだらうから、殺すなら殺しておくれ、わたし一人は殺すまい、谷さんも殺すだらう憚れた男と並べて置いて斬られゝは願つたり叶つたり、こんな嬉しいことは無いから、殺すなら早く殺しておくれ一寸七兵衛さん、何をお前考へてゐるんだよ　七「悪い女だ、人の悪い女だ、然し何もかも白狀した處が偉い、普通の女ならば谷庵を突き付けられるまでは、そんな事はございません、知りませんと頑情を張る處を谷庵とは姿より深い仲であつたと、腹面もなくべラ〳〵喋舌る處は好い度胸だ、憎うなりやナ俺も刃だ、心の腐つた、汝へを殺した處で仕樣がねば、そこで俺が媒酌になつて汝と谷庵庵と夫婦にし遣てらう」聞いておふちは喜んだ。

紙を遣りたいとは思つたものゝ、返事が來れば未練が出て江戸に歸りたくなる、然うなつては お前の親切も水の泡になると思つて、一生懸命修行した甲斐があつて、押も押れもしない醫者になつて歸つて來て、岩竹へ訪ねて行くと、お前は年が明けて神田邊の客先へ緣附いたとのこと、何うも仕方がない逢はない昔を偲めやうとは思つたが、然うでもない父逢へることもあらうかと、此のお玉ケ池に玄關を出した處が神御の御引合せで お前に逢ふとは、こんな嬉しいことは無い、然し今では お前は立派な臺主のある躰、只美しいと眺めるばかり、云はゞ高貓の花、然うとは知らず、のろいやうだが來たに

英語教授

多くの白人敎師により丁寧親切に敎授す

聖公會附設英語夜學校

●骨物鮮魚●食料品小賣並に骨物仲買　新西院市フロント街七四

瀧本八百物店

電話一〇九一ワイ

請負業

メーン街バウエル街角

日本勸業社

井手上市郎　電話シーモア三八〇四

氷水色々其他すし一切

晩市バウエル街四二一

喜ら久

電話バイ一〇一八

治療時間

自午前九時至午後六時　日曜及祭日休業

齒科醫院

メイン、（スタング街ローヤル銀行二階）

右出張所

野村中島齒科醫院　電話シー九四四六　スタヴストン藥舖二階　月、水、金曜

齒科醫院

バウエル街三四六　電話シー三六三七

メーンプレス

村田中島　九三二街メーン　電話七九七　アモーシ

廣島產澤庵　同櫻漬

萬壽骨牌醬油　カニ罐詰

等着荷仕候間多少に拘らず御用命下されたく願上候

事務所　土本商會

電話バイ三三六　晩香坡市バウエル街四五七大屋商店內

荷物自動車運送

安全と丁寧を旨とし御荷物取扱可申候間御用命被下度願上候

TSU事務所

バウエル街四五七バイランド三六大屋商店內及びバウエル街二〇七熊本床內

和洋玩具いろ〳〵

電話シー三〇六三

今堀商店

晩市バウエル街三九一

同支店

東（スタングス街二五三番

御旅館

晩市西カドバ街七五・電話シー七九五八

菊地屋

米田由松

△食料品

晩香坡市メイン街三〇八

三井商店

電話シー二五五七

御旅館

●ルーム●附家屋切可事　バウエル街三五八　電話シー五一三八エル

戎屋旅館

竹內常吉

大工

重井上野　電話バイ五三六エル　晩市東カドバ街六四三

御めし、うどん、そば

▽並に會席御料理仕出し　バウエル街二六四　電話シー四三九八

▲うどん、そば、めし

バウエル街三四七　電話シー一三八

七福飯屋

御料理

晩市メイン街一一六　電話シーモア四三六二エル

香梅

日本雜貨及び食料品販賣

プリンスルパート市アトリン街

東洋商業株式會社

電話七三六　電話グリン五一六　本店　虎之助

婦人は苦しまねばならぬものでしやうか？

是は永年醫學者間に論議され研究され來つた一要點でありまして やつと最近有名な醫學者デバン氏に依つて研究創製されたる婦人特効藥

ドクターデバンスピル

の發表さるゝに及んで初期の一大發見として推稱され漸く普及なる婦人病の全く愛ふる必要なき事を證明されたのであります

で婦人病にて苦しまれて居る御方は一日も早く最寄の

ドクターデバンスピル

藥店に行つて一箱求められ一週間服用なさい必ず其効果に驚き普通を去り再び生活の樂快を得られるでしやう

デバン氏ピル

なれは必ず奇妙なる効力に衷心よりの感謝の一人となられるでしやう

ボイヤー藥店又は大抵の藥店にて販賣されて居ます

諸君は商業家たらんとしますか又は店番なる事を御望ですか

▲兩者の差は何？

商業家

はその店を經濟的に經營し正當の利益を以て多くの物品を販賣し其の致富を樂しむ事業家であります

店番

は總てを假想に任し値段を想像で假定し數量を想像で計り賣上げを想像し支持し戰後の利益を夢想する者であります

商業家

は常に吾々の自動計算秤量器を使用して想像に依つての落ちて正當なる商賣を保證します

ぼれの利益に依賴せず、彼は彼の利益を保證し彼の顧客と共に彼の量器は常に總ての販賣品に對して正確なる數量を指示し自動的に一斤の價格の相違に應じてその金高を計算します

ブラント・フォード

自動計算秤量器

は決して想像を要しません

加奈陀ブランドフォード秤量器製作所代理店　晩市ワター一街五四　ダブリユー　イー

ワルター商會

○大賣り出し

□見よ〳〵弊店の勉強振りを

△千九百二十年式（コースター）附

△最新式輕裝自轉車各種

◎市內にて御買ひ求めの方には六ケ月以內に若し破損したら何時にでも無料にて修繕します

◎地方より御注文の方には破損の時必要なる附屬品及び像（銀）品をも添へ荷造りは嚴重に御屆け致します

◎日本へ御送りになる人又は御持方には地方の人と同じ際に幾他必要の品を添へオーフ迄御送りします

◎價格は他の店に比べ決して高く無く利多賣は弊店の主義ですから安心して御注文下さい

◎修繕は迅速にして丁寧なるは弊店の特色です

●日本行ビクトリア出帆廣告

晩香坡より御乘船の方には晩香坡美府間無料にて汽船切符差上候（以上の汽船は缺れも一萬噸以上にて動搖少なき大特色に有之候）

日本郵船會社シアトル支店

パンクーバー　ビクトリア　同社代理店　大北鐵道會社

大阪商船會社汽船

晩市代理店　C. Gardner Johnson Co.

ビクトリア出帆廣告

ビクトリア代理店　R. P. Rithet Co.

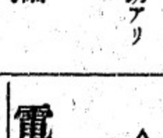

めきしこ丸　六月廿一日午後
あふりか丸　七月十三日午後
しかご丸　七月廿三日午後

日本行三等賃金

（小型船）四十三弗五十仙
（大型船）四十七弗五十仙

晩市美府間汽船切符呈上

切符取次店

晩市　是永商會　日加貯蓄會社
安野商會　日加川達會社
撿伏組　大山竹二郎　美府　永野商會

時節柄有かちな足の苦痛を良藥

みなさん足がムセテクレルとか足がダルクて熱がボリくする樣な事はございませんか、若しそうならば二三度用ふれば忽ち樣にナホル證據がありますから早速の御要心をお進めいたします

常に新らしい有効な藥を御望の方は貴女は貴方は貴女は第一として先づ日本人間先を完備せる近藤藥店（創業前を名乘出は日本內地に來十數年間藥業研究なれば兎がなる責任を以て總に其適否を敢りいたします

「藥店は無責任の活字を濫用して無愚を誤る如き計策を排斥す」

ワタマン萬年筆特約大販賣

近藤藥店

Tel. S. 4763　290 Powell St. Vancouver, B. C.

●最新式ミシンガーミシン

●新着機各種レコード

●ナショナルキャンシレヂスター

●利洋樂器乳母車玩具類

ミシン諸器附レコード目錄無代進呈す

▲修繕丁寧迅速

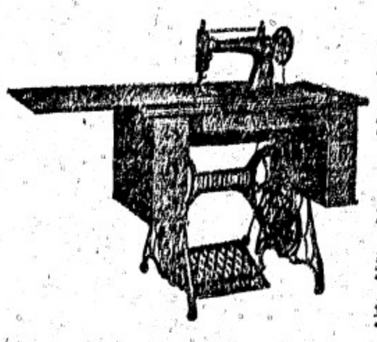

晩市バウエル街三六二

日加商會

柳澤充仁　堀內眞廣　電話シーモア二四六〇

B C オー

●ギヤスリン

自動車用各種油並に附屬品

●タイアー修繕

ゴーア街二三二　電話シー二〇二八

迅速ト確實

スタヴストン及び晩香坡間の荷物を運送する時は「ミカド」運送社に委かするに限る

左記の所へ御申越を乞ふ

晩市バウエル街三〇一　大正堂藥舖內　電話シーモア二三八

スタヴストン驛前二階　ミカド運送社　電話

信夫屋旅館

室內清潔と食料低廉とを旨とし且つ丁寧に御取扱申すべく候　晩市バウエル街二三四　舘主　佐久間太重

時計販賣並修繕

晩市バウエル街二四四　電話シーモア四〇八四

萩原時計店

●日本行ビクトリア出帆廣告

晩香坡より御乘船の方には晩香坡美府間無料にて汽船切符差上候（以上の汽船は缺れも一萬噸以上にて動搖少なき大特色に有之候）

日本郵船會社シアトル支店

パンクーバー　ビクトリア　同社代理店　大北鐵道會社

大阪商船會社汽船

晩市代理店　C. Gardner Johnson Co.

ビクトリア出帆廣告

ビクトリア代理店　R. P. Rithet Co.

めきしこ丸　六月廿一日午後
あふりか丸　七月十三日午後
しかご丸　七月廿三日午後

日本行三等賃金

（小型船）四十三弗五十仙
（大型船）四十七弗五十仙

晩市美府間汽船切符呈上

切符取次店

晩市　是永商會　日加貯蓄會社
安野商會　日加川達會社
撿伏組　大山竹二郎　美府　永野商會

百聞一見に如かず

ビーシーヘビーデユチ

ギャスリン機械

八馬力十六馬力廿五馬力の三種を御一覽下さい總ての點に於て御滿足される事を保證します

御注文は特別の注意を以て最快速の修繕を致します

晩市バウエル街二二三　アイデール鐵工場

●利洋雜貨

●食料品一切

キングスウエー二二五

平山商店

平山喜八　電話シーモント二三九三

●御手輕料理

●すし飯洋食

特に洋食のパーテーを引受けますから御用命の程願上げます　メーン街二〇六日英商會の裏

いさみ洋食店

ビクトリア非ンス　電話シーモア二五三八

▲手うちなべやきうどん▲ざうに▲茶碗むし▲小川やき▲丼物一切

天狗

銀田秀子　電話シーモア三五三八

渋谷高店

電話　シーモア六三六二

TeL S. 4763　290 Powell St. Vancouver, B. C.

●夏向きスポート、コート

●夏向きバーゲンテーブル

□御婦人用最近流行形

△オバーコート△ベスト△スカーツ△メデウエスト△アンダーウエヤ

□男子、お子供用

△木綿スーツ△絹並に木綿ドレス△帽子△ジヤケツ△靴下△其他きれ地

いろ〳〵御德用品がいつもバーゲンテーブルに出してありますから特別のお買物が有つても驚くても見のがさない樣に時々御出で遊ばして御自由に御覽を願ひます

バウエル街三八二

渋谷高店

電話　シーモア六三六二