Vol. 14 No. 3767 Monday October 20 1919 TAIRIKU NIPPO 第三千七百六十七號 （月曜日） 大正八年十月二十日

大陸日報

電話 三一六五
バッエル街三一八 三ノ隅 商店

TAIRIKU NIPPO
The Continental Daily News
PUBLISHED DAILY
EXCEPT SUNDAY
135 CORDOVA ST. EAST
VANCOUVER, B. C.
PHONE SEYMOUR 3065
PUBLISHED BY
Yasushi Yamazaki

本紙定價表
一枚五仙 一ケ月五拾仙
六ケ月 貳弗八拾五仙 郵送代用
一ケ年 五弗五拾仙 一割增
但し一切前金に限る
曉香坂市東カドバ街一三五
電話シーモア三〇六五
發行兼編輯人
山崎寧

母國論評

支那の借欵と統一（上）

借款實行の前途に横はる難關 和平統一先決すれば餘は及を通じて解決せん

支那の財政難が産み出すべき形勢の恐るべきものあるは、何人も論も豫想する所、今や果して聯合國公使團の實際問題として其數々筆の驚せらるゝを見るに至れる、最も注目すべし。

支那國公使コダシェフ公が、聯合國公使に對し

支那の財政の困難其極に達し北京及び地方における軍隊は數ケ月に亘り給料の支拂を受けざるため軍隊内の紊亂激甚となり各地軍隊々長より過當要求の請求續々なるも政府は之れに應ずる能はず徒らに口實を設けて目を逸らつゝある有樣なり若し此のまゝ放置せば軍隊内の不平分子煽動し一部の騒動は各地に傳播するに至る虞れあり、右の如き場合に立至らば外國人の生命財産を危險ならしむるやも知れず、されば目下支那政府より援助しつゝある借款に應ずることは支那の擾亂を未然に防ぐ方法たり、聯合國にして之れを好まざれば支那と關係深き國は座して此危險を傍觀する能はざる急迫の時機に遭遇するやも知れず

と力説したりと報せらるゝ、殊に最も注目すべきことにして、翌するに是れ財政總長が去九日を以て四國銀行團代表者を財政部に招き具体的に支那政況を陳述し（爰に支那政府より申し込みたる二千四百萬圓の續後借款前渡しの成立に盡力を乞ふ旨を懇請する結果なるべきや云ふまでもなきことながら、北京外交團は大体において聯合國公使の意見に賛同せるが如く、或は銀行團に向つて軍隊給料資金として小借款に應ぜんことを勧告したりともいひ、右借款は先づ日本を主として引受けしむる筈にて、日英兩國代表者は本國政府に訓電を仰ぎつゝありともいへり。此の借款果して如何に成り行くべきや。

若し此の所見を以てすれば、此借款の前途に横たはる所の問題は（一）南北の和平統一にして成らざるかぎり聯合國は何等の借款にも應ぜざるべき旨を支那政府に通告し既けるあり而して此の内には借款團より脱退して之れと關係なくシカも其後踏の勧誘に對して新借款團組織の計畫を提げ來りて逆襲的態度に出で今向折衝中なる米國を含めること是れなり（二）此の條件に適合すべき南北の和平統一の容易に成立するの望みなきこと是れなり（三）南方涙の此の新計畫に反對せること是れなり。

舊四國銀行團の有効年限は延長せられたるを以て、新借款團の成否如何を問はず、普後借款前渡し金支拂ひを實行し、支那の要求を滿たすの可能力ありと雖も、南北の和平統一の成らざる間に之れを行はゞ、聯合國は自殺的態度に出づるものにして、前日の警告を抹殺し、南北統一の不成立を是認し、之れを永遠に看過するが如き有樣となり對支政策の不徹底を暴露し、威信を損するの大なるものあり、從つて支那をして聯合國與みし易しの感なしめ愈輕侮の念を高めしむるの虞なきにあらず。殊に南方の反感をして大ならしむると共に、却て現に好調を呈し來たりたる南北統一の氣運をして更に絶望的隙離に走らしむるやも知るべからざるなり。

●日獨露同盟（六）

の可能性

印度 エス・クリシナ博士

結論

日獨露三國同盟は政治的地歩より見るも經濟的立場より考ふるも將た又此れ等關係國の好惡の問題とするも今や其の成立は自然の趨勢であるが一に有爲なる政治家達の觀外交家の出でゝ之が具体化を出るを待つのみである。偖て歐亜に跨る此の新三國同盟の成立と今日世界に渦を渉る英國の關係は何うであらうか。此の問題は好く別として英國も既に大戰を一轉機として明かに社會的變革を受けつゝあり、勞働黨が早晩政權を獲得すべきは想像に難くはない又相民地問題は英國死活の大問題であるが事は頗る面倒であつて或は危大なる英帝國は極めて短日月の間に崩壞の悲運を見ないであらうか。……併しながら少くとも今日政權を把持せる英帝國王義の徒は必ずや來るべき日獨露同盟を極力妨害するであらう。然し英國は果していつまで好業を弄して自然の大勢に抗し得るものであらうぞ。

今之をアジア民族の見地に立つて觀察せんか日獨露同盟は何れの理由よりも裏心その成立を望み成功の曉には歡呼して之を迎へなくてはならない。賀易上、産業上、政治上十億を數ふるアジア民族と二億の歐洲人とを結合せしむるものであつて、人類のために至大の福利を齎らすべきは疑ひないことである。排英思想はアジアの天地に漲つてゐる。日獨露三國同盟はどうもなはさずアジアの救世主であつて英國勞働黨の活動と相俟つて英の帝國主義に一矢を酬いんと欲するものである、既に帝主專制を打破せんとする戰爭は終了せるも帝國主義に對する戰爭は今開始を見た許りである。英國は東洋をその配下として軽て世界を我物とせんと計つた。今後は果して如何。恐らくは多數人士の夢にも底の變革が目前に迫りつゝあるに非ざるか。

獨墺伊三國同盟は伊太利のために又後には協商國によつて利用されてしまつた。佛露協商は又却て英國のために利用せられてしまつた。

日英同盟がアジアに於ける英國植民地の增大にのみ對して効力があつたのは明白なる事實で今回の所謂國際聯盟が英國覇道の具に供されんとするも亦略明かとなりつゝある。然るに之に反して日獨露三國同盟は一朝にして世界四分の三の人民をつらねて相互の福利を增進すべく生れんとしてゐる。是れ寔に過去の同盟と此の新同盟との著大なる差別點であつて英米英語國民の同盟を說くが如き迂愚の輩は宜しく此の新同盟の人道的意義を認めて貰ひたいものである。デモクラシーにして多數政治を意味するものとすれば疑ひもなく新同盟はデモクラシーの鞏固なる基礎の上に立つもので人類の味方、デモクラシーの尊信者は宜しく日獨露三國同盟に對して贊助の意を表すべきであらう、新三國同盟にして成立せんか博言宏辭を以て鳴るウヰルソン氏の主張にして併せて世界幾億の人類が翹望してゐる彼の十四ケ條は云はずもがな、世界に於ける自由主義人道主義は茲に確立を見て過去において壓迫された弱小民族は喜悅の念を以て此の同盟に加入せんことを望むであらう。新同盟が自由のアジアを創造すべきは疑ふべくもなく帝國主義の英國の國是に一頓挫を釀さしむべきも明かである、ヨーロッパとアジアとの永久的友誼關係は斯くの如き相互的福利の保障ある歐亞同盟によつて初めて可能であらう。新時代は日を敲へて新同盟の成立を待ち詫びつゝある（完）

日本國民の往くべき道（二）

◆國家社會主義の一路あるのみ

法學博士 河田嗣郎

生れ出づる惱み

吾等は今正に社會改造の大任務を荷つて立つてゐる。改造は精神界と物質界と兩方面に涉つて行はれなければならぬ。是れを經濟生活に就いて見れば現代の經濟を支配する資本主義の精神と資本主義の生産及び分配組織とは近者大にその行路の行き詰まれるを感せしめたが、今や退引ならぬクライマックスに陷りつゝある。其の難局を切り拔けて新なる精神を樹て新なる組織を造り上ぐることが、即ち改造の事業であつて、吾等は今正に此の大事業に當らなければならぬ運命に迫られてゐる。

洵に吾等の社會生活は現在大なる不安に襲はれてゐる。社會的に之れを觀て、人心の動搖今日の如く甚だしきはなく、生活の不安定また今日の如く甚だしきは無い。此の不安は何處より來るか。畢竟從來の

支配的精神と組織とが

其の實勢力を失つて、最早現代の人心を支配し現代の生活を整調するを得ざるに至り、新しき精神と新しき組織との生れ出でざるべからざる氣運が廻り來り、其の新しきものゝ生れ出づる惱みが、斯くも大いなる動搖と軋轢と慘禍とを現代社會生活の上に齎しつゝあるに外ならぬ。

吾等の社會生活における現時の動搖は、併しながら歴史的には幾度か繰返されたものである。其の動搖の因て來る原因は固より時々に相異なつてゐるけれども、舊時代の亡びて新時代の生れ出でんとする時機に際しては、常にこの時代的動搖は行はれ時代的不安は感ぜられた。ローマの亡びて中世時代の生れ出でんとする時にも、中世時代の亡びんとして或は文藝復興運動の起り或は宗教革命の行はれたる時にも又最近世時代の生れんとして佛國西革命の演ぜられ其他多くの政治的又は社會的革命の諸所に爆發したる時にも、常に此の時代的不安は感ぜられたのである。我國に在りてもまた、大化の改新の行はれたる時、明治維新の行はれたる時、乃至は又佛教儒教の傳來を見たる時、キリスト教の渡來せる時、西歐文明の輸入されたる時には、等しく此の時代的大動搖は感ぜられざるを得なかつた。而して今正に吾等は又新たなる動搖に遭遇してゐる次第で、生れ出でんとする新時代は痛切に吾等を惱ませつゝある。人類が進化して止まざるものたるかぎり、文明が歴史的に發展するものたるかぎり、新舊代謝のために生ずるこの時代的煩悶はまことに避くるに由なきものである。歴史は常に繰返しつゝある。

斯かる時代的變轉の時期に會せることゝて、吾等は今や精神的にも物質的にも種々なる難解なる大問題に打突かつてゐる。彼の社會問題の如きは就中最も大いなる然も最も切實深刻なるものゝ之れはわれ等の現在の社會生活に關する矛盾より生ずるあらゆる切實なる問題を總括して之れを社會問題といふと見てよいであらう。

社會問題が痛切にして然も當面の問題たるだけ、今や之れに關する

研究と議論と運動とは

社會のあらゆる方面に於て行はれその喧しきこと現今の如きは稀である。而してその研究と論議と運動とは盛んに行はれつゝありと雖も、そが益す熾に行はるゝほど人心の動搖と不安とは益す以て甚だしきを致し、人心疑惑に滿ちて適從する所を知らず、世を擧げて徒らに絶叫呼號し徒らに東奔西走するの混亂狀態を造り出だすとしつゝある。社會問題を唱ふる學者や論客は多いけれども、然もたゞ現狀の缺點を指摘して之れに對する深刻酷烈なる批評を試みたゞ改造の必要を絶叫するに止まりて、然らば扨て如何なる方向に向つて如何なる手段によりて現狀の革新を行ひ改造の事業を成就すべきかを示す者は少い。勞働運動其他の社會運動を起すものは多いけれども扨て現狀のヂレムマを如何に切拔けて如何なる活路に向つて進むべきかの指導をなす者は少い。

斯くて今や社會一般は大いなる動搖と不安に襲はれて、右往し左往し、周章狼狽しつゝあるに過ぎぬ。「何處へ往く」かの見定めは全くついて居らぬのである。懊惱悶れむべき現狀である。

加奈太サン生命保險
加奈太サン生命保險會社中の最大會社世界各國と日本各地に代理店あり
滿三ケ年保險料拂濟後は醫師の再診斷無く滿十六ケ月間の支拂猶豫法及種々の特點あり
代理 中野事務所 中野庄輔 本田正男
晩市バッエル街三九六 ルーム一〇六（日加貯蓄二階）電話 シーモア八八二

地方代理人
ステブストン 小田茂三郎 小林真二
ミルクリーク 赤江繁太郎
ピーバーコーブ 古川繁雄
ポートアリス 堀源太郎 磯島義忠

生命保險
紐育 日本人部代理店
晩市バッエル街二〇三 電話シーモア九二九四
阿部事務所
自宅 キーフアー街九八七 電話 バイ一三六四R

當商會は信用ある白人シッピングブローカーと共同にて特に晩市諸君の爲めに日本及び支那行き船の契約輸出入手續等尤も迅速に便宜御取扱申候
貿易品に限らず何なりとも極めて確實に御世話致す可く候御手紙にて御照會被下候はゞ直ちに御取調べ委細御返事申上候

貿易仲買商
シヤトル貿易株式會社
Seattle Trading Co, Inc
1725 L C Smith Bldg
Seattle, Wash
Phone Elliot 2911

▲富士山印レコード
▲鷲印レコード
毎月新音譜十種以上着
コロンビア蓄音器
シンガーミシン
乳母車、歩行器
和洋樂器、子供椅子
針、油、其他各種修繕
目線御一報次第進呈
村木靜夫

ケー エム商會
晩市メエン街二三三
電話シー三六九六 バイ二三八三ヂール

晩香坂市コーラ街三ノ九
加奈陀日本人會本部
The Canadian Japanese Club
329 Cordova St. Vancouver, B. C.

豆類野菜類青物
食料品輸出入商
晩市メーン街一八七
落合商店
電話シーモア三四二三

和洋食料品一切
雜貨類
晩香坂市バッエル街四五七
大屋商店
電話 バイランド三三六

各種純類取揃
居候間
特別大勉强
バッエル街四三三
三枝靴店
電話 バイ一二六

高島易斷
心に迷ある人は運に來れ
自午前十時至十二時
晩市東カドバ街三七八番目方
酒井呑象

ギヤスリン
自動車用 ギヤスリン船用 商店用
各種油並に附屬品一切
救助車の需めに應ずべく候
晩香坂市メー街及アレキサンダー街角
電話シー一四五八
日本オート

諸願屆代書及通辨
●日本行汽船切符取次販賣致候
▲▲▲婦子、使用人、農夫等一切の呼寄願、再渡航證明、徴兵延期任留證明、田畑、死亡賠償等の報告一切
▲▲▲當國政府へ出願、其他各種代書及び通辨迅速に取扱申候
公認日本人理髮業組合及び旅館業組合委托人
晩香坂市メイン街一八五（大田證會内）
中山義一事務所
電話シーモア三五九五 自宅バイ一三〇七ヂール

M. Furuya Co LTD
46 Hastings St, W.
Vancouver, B. C.

◎苺肥料特價提供
サモンミール 含有主肥
薩摩産 窒素量 三六五
苺肥料として最卓効ある肥料にて夙に御愛顧より推奬を蒙り候品に御座候
目下苺の施肥時期中一定數を限り特價にて御用命に應じ度くと存じ候に付御早々御注文の程希上候尚一幅以上はまた特別御相談に應ずべく候まゝ何卒御申明け下され度願上候
晩市西ハスティングス街四六
古屋商店
電話シー二九三三——二九三四

◎送金爲替手形
御隨意なされる御方の御便利を計り金額の多少に拘らず神戸又は東京で直に現金に引換へられる爲替手形を發行致し候

◎日本送金締切日
伏見丸便十月廿八日
ミシガン丸便十月廿一日

◎公債賣買周旋

晩香坂市バッエル街三九八
日加合同貯蓄會社
社長 田村新吉
（電話シー一一三）

JAPAN AND CANADA TRUST SAVINGS CO.
P. O. D. 130
398 Powell St., Vancouver, B. C.
此アドレスを封書へ御貼付け下さい

●國際勞働會議開催困難か

―米國勞働卿の國際勞働會議覺書

◇共和黨員は延期說を主張

勝利條約附屬の國際勞働規定による第一國際勞働會議は既報せられたる通り來る二十九日から華盛頓に於て開催せらるゝ筈である、米國大統領は講和會議の申し合はせによつて十月二十九日から華盛頓に於て國際勞働會議を召集する旨先日官言した、國際勞働會議の米國政府顧問委員長にあげられた勞働省のグリーンウッド氏は去る四日に「國際勞働會議は大統領ウヰルソン氏が先日官言した通り必ず來る二十九日に開催せらるゝ筈である」と述べた、グリーンウッド氏の報告によれば

▼大統領より

勞働會議召集の通告に接した聯合列國及び中立既に三十二國は同會議に代表者を派遣するとの通牒を發した、英國は九月中旬に顧問委員パトリー氏を華盛頓に派遣した、英國の勞働會議代表者バーンズ一行は同月中に華盛頓へ向け倫敦を出發する筈である、日本の代表者一行は既報の如く既に仏蘭西に滯在中である、然るに一日に沙港に到着する筈である、然るに最近に至つて國際勞働會議召集期日に關する疑問が再び起つた、それは（一）來る二十九日までに講和條約は有効となるまい（二）少くとも米國は來る二十九日までに講和條約の批准を了することはあるまいとの二つの理由をもとゝする疑問である

國際通信ソルントン特派員マクグラスは最近之に關して次ぎの如き消息を傳へたマクグラス氏發の電報を參考として左に掲載する

□勞働卿ノ手紙□

勞働卿ウヰルソン氏は十二日國際勞働會議に就て國務卿ランシング氏に次ぎの如き手紙を送り之れを公表した「國際勞働會議は二十九日に開催せらるゝ筈であるが二十九日までに講和條約が効になるや否や不明であり勞働會議に參加すべき國の數が不明である之に就て私は次ぎの如き方針を取りたいと思ふ（一）勞働卿は大統領の官許に基き來る二十九日に國際勞働會議を開催し參列國代表者の資格調査を接手する筈である（二）若し二十九日までに講和條約が有効となり國際聯盟が成立して

▼若干の聯盟　列國の代表者がソルントンに到着すれば勞働卿は勞働會議を召集し之を組織する筈である然し若し當日列國の代表者が「之でも會議員が不足である」といふならば代表者の數が或程度に達するまで休會してもよい

（三）若し講和條約が二十九日までに有効とならず又は批准を拒絶する列國代表者が同日までにソルントンに到着しない場合には米國政府は聯盟列國代表者が全部出揃ふまで勞働會議の召集を延期するであらう」と之に關して上院議員トーマス氏は「上院議員多數は米國の講和批准に反對に勞働會議を召集することに反對しつゝある」と語つたさうだ

●萬國教育會本の交換教授申込

佛國政府よりは入學特權交換の要求を

最近京都帝國大學にては萬國教育會紐育中央本部より教授及び學生の交換教授に關し聯盟の申し込みを受けたり同會は學術研究上の世界的聯合を目的とし兼て國際間交の親睦を企圖せんとするものにて博士スチブン・ビー・ダッガン氏を總裁とし既に英米佛伊の加盟四大國間に於いて各大學より盛に教授學生等を相互に交換し着々成績を示しつゝありといふ同會が今回京大に加盟方を申込來りしは新渡戸稻造博士が過般歸米中同會にダッガン博士を訪問年目の快談を試みたるに起因するものなりと又佛國政府よりは日本の中學卒業生を佛國の高等學校（リセー）を卒業したるバカローレヤと同一に取扱ひ同國の大學に無試驗入學を許容すると共に內地大學に在學したるものに對しては其年數だけの年限を短縮せしめて入學を許すべきを以てバカローレヤを貴大學に無試驗入學の特權を附與せられたしとの交渉に接し京大にては目下以上の二件につき審議中なりといふ

和洋雜貨食料品
バウエル街五二三
西村商店
西村重太郎
電話ハイランド一三七五

自動車運送
西村三次郎
電話ハイランド一三七五
ベビエー三七三五

ダンレビー旅館
晩市ダンレビー街一四三
電話シーモア六九四二ワイ
上西寛之助
143 Dunlevy Ave.

▼石炭販賣
御註文被下候はゞ速刻御届可仕候
晩市バウエル街六〇六
三階二十九號室
山田事務所
自宅電話ハイランド九九九
電話ハイ九九二

ストーヴ薪
カットエッヂ
スラヴ其他
御注文被下候はゞ直ちに御屆可致候
スマイス街フロント
パターソンウード
電話シーモア六五一四

メープルルームス
室內清潔、最新式
晩市バウエル街三九一
平井榮藏
電話シー三六七八エル

●男女洋服仕立
並にプレス、修繕、洗濯
バウエル街五七八
齋藤洋服店
電話ハイ二一八七

男女洋服仕立
並にドレス、ブラウス
メーン街二二八
青木洋服店
電話シー六七三四エル

和洋雜食料品
晩市プレキサンダー街四三三
福井商店
電話ハイ七二二
福井旅館

男女洋服仕立並プレス
各種レーンコート販賣
晩市メーン街二二三
相星洋服店
電話シーモア三三七六

雜貨食料品
エキスプレス
郵函一二六四
電話ハイ四八九
晩香坡市バウエル街四五三
堀善商店

●烟草●ソフトドリンク
●果物●菓子類
●其他
晩市ジャクソン街東カドバ街角
伊東果物店

▲荷物自動車
並に煙草、菓子、果物類
▲電話一一一四〇
バウエル街三四四
前川運送店

ストーヴ薪
カットエッヂ
スラヴ其他
御注文被下候はゞ直ちに御屆可致候
スマイス街フロント
パターソンウード
電話シーモア六五一四

メープルルームス
室內清潔、最新式
晩市バウエル街三九一
平井榮藏
電話シー三六七八エル

●男女洋服仕立
並にプレス、修繕、洗濯
バウエル街五七八
齋藤洋服店
電話ハイ二一八七

男女洋服仕立
並にドレス、ブラウス
メーン街二二八
青木洋服店
電話シー六七三四エル

和洋雜食料品
晩市プレキサンダー街四三三
福井商店
電話ハイ七二二
福井旅館

男女洋服仕立並プレス
各種レーンコート販賣
晩市メーン街二二三
相星洋服店
電話シーモア三三七六

雜貨食料品
エキスプレス
郵函一二六四
電話ハイ四八九
晩香坡市バウエル街四五三
堀善商店

●烟草●ソフトドリンク
●果物●菓子類
●其他
晩市ジャクソン街東カドバ街角
伊東果物店

▲荷物自動車
並に煙草、菓子、果物類
▲電話一一一四〇
バウエル街三四四
前川運送店

書籍、雜誌
賣藥卸小賣
各種新刊小說
「送金は書留にて願ます」
內田支店
パウエル書店
晩市バウエル街二〇一

營業項目
○東鄕ルーム　バウエル街二五二
○新古雜貨並に洋服洗濯　同　一五七
○射的場珈琲果物類一式　同　一七〇
○球場、飲料水理髮、煙草　同　一六八
電話シー二五三三八二〇鎌田商會

讓受廣告
私共今回大澤旅館を讓受け九州屋と改稱の上一層の勉强を以て清潔と親切を旨とし經營仕り候に付何卒倍舊御引立に與かり度御願申上候
八月十三日
バウエル街四三九
九州屋旅館
岡部勝彌
戸田耕作
電話ハイランド一七八二ヂー

營業品目
○各種サイダー釀造
○ビヤー各種
○和洋菓子
○ビスケット
○ソーダ水各種
○チョコレート
○ビヤ、ソーダ水空瓶高價に買取ます
地方よりの注文に對しては特に御便利相圖り可申候
田頂卸賣部
電話ハイ一八九七エル
自宅ハイ一〇三三エル
504-8 Cordova St E
Vancover B. C.

▼ステヴストン行並に市內配達
當社使用の二臺の大型自動車は各船會社鐵道會社の荷扱ひには至極御便利に有之候
一般荷受並に稅關手續代理事務
晩市バウエル街五五八
日本運送社
申込所　電話ハイ三九四

島ノ賣物
面積二百七十五英町
杉松等立木一切
場所はアルバニカナローの入口
價格十二弗七十五仙エーカ
現金四分一、殘金拂込相談
其他市內にて各種商店及びルーミング等の賣物澤山あります
公加奈陀勞働周旋事務所
主任　奥村繁彦
晩香坡バウエル街三三二
電話シーモア六四六七

木下、平松
電氣品一切販賣
並に修繕
ガスバイプ水道付備
バウエル街二四三
電話シー九四一九

先づ高田洋服店へ!!
▣母國觀光のシーズンになりました、故國の秋色は美粧して皆様の御訪問をお待ち申して居ります
▣皆様觀光に旅立つ前に先づ弊店へ
▣弊店には新柄が澤山仕入れて御座います戰前の羅紗を尙ほ多數持ち合せて居ます
▣仕立方も益々改善致しました
▣スタイルのよい弊店製洋服を召し故國へ旅立ち遊ばせ
▣觀光に旅立つ前に先づ弊店へ
■見本贈呈
▲地方の方は御申越次第直ちに見本送附仕候
バウエル街三九七
高田洋服店
電話シーモア三八四三

日用品一切
並に果物煙草
バウエル街三二八
山內善平
電話シー二〇六四

晝夜撮影
メーン街二〇四電
メーン寫眞館
電話シー三六一八

▲ひやしひき一手捌き
▲氷水一切▲其他色々
バウエル街二五〇
天狗
加藤豐太郎
電話シーモア三五三八

信夫屋旅館
室內清潔と食料の低廉とを旨とし且つ丁寧に御取扱可申候
晩市バウエル街一三四
館主　佐久間太重

廣島屋旅館
アレキサンダー街二三〇
佐藤茂平
電話シー一六一七
（郵函　二六七）

メーンルームス
室內清潔
晩市メーン街一一七
井上政吉

洋服洗濯
並にプレス染物
アベニューダイウーオク
電話ハイ一六五〇
晩市キーフーア街七一一
中塚幸次

時計販賣並に修繕
晩市バウエル街二四四
萩原時計店
電話シーモア四〇八四

食料品一切
晩市バウエル街一九一半
平山商店
電話ハイランド一三四七

親切丁寧迅速
晩市バウエル街三〇九
高澤理髮店

御旅館
丁寧に御取扱申上候
晩市ジャクソン街三二二
井上倉次郎
電話ハイ一〇三三エル

新鮮ミルク
クリーム配達
晩市バウエル街四七三
スター牛乳舍
電話國久ハイ一五四

新米着荷
バウエル街二五九
土田精米所
電話シー五九〇〇
自宅アレキサンダー街五〇二
電話ハイランド六〇二

煙草、果物
晩市ゴーア街一二八
近村煙草店

○日本行、各種汽船切符取次
○請負業各勞働口周旋、代理事務
主任　濱口武夫
バウエル街二三五
松本事務所
電話シーモア七六五二

寄宿なさりませ
眺望と位置のよろしき
ユニオン街とダンレビー街角
アパートメント
電話ハイランド五九

御旅館
晩市西カドバ街七五
電話シー七九五八
菊地屋
米田由松

工場事務所
アレキサンダー街六六二
バウエル街一六七
富士洗濯所
電話ハイランド九九九
工場事務所
電話シーモア九五九

△領事館諸願屆手續
△各種交渉事件
△汽船切符取扱
晩市バウエル街二三六
△代理業
△請負業
△事業投資
大中事務所
電話シーモア四一五四エル

晝夜撮影
コロムビア寫眞館
メーン街三三〇
遠山本三
電話シーモア八一八八

室內清潔
客扱丁寧
晩市アレキサンダー街六五八
緒方旅館
緒方彌太郎
電話ハイ一八七八

●果物　タバコ
ソフトドリンク
上野商店
バウエル街五八一
電話ハイ一七三二オー

御寫眞
西カドバ街一四
ブロック內十一號室
岩田寫眞館
晩市メーン街二二八
有門寫眞館
電話シーモア一六八五エル
ステブストン市同支店

いなりすし其他々色
天ぐん、しるこ、うどん
バウエル街四二一
喜らく
電話ハイ一〇一八

旭床
旭球場
晩市バウエル街三五四

各專門醫紹介並に通辯
△代書事務一切
△土地家屋周旋
△其他代理事務一切
バウエル街一四五
濱岸事務所
電話シーモア一六五六

Code Western Union Kinyu Sha
NIPPON KINYU SHA
LIMITED
270 Powell St.,
Vancouver, B. C.

銀行事務
當座預金　貸附手形引替　利子附普通預金　定期預金
本社事務所內に日本郵便支局ありて日本への送金等に最も便利なり
貯金箱無料で御貸し致します
日本金融社
頭取　エー、マキボーイ
支配人　エー、ブイ、ガーデナー
主任　藤田佐太郎
事務員　大關政次
營業時間
平日午前九時より午後四時迄
土曜午前九時より十二時迄
日曜日に限り午後七時より九時迄
九月より第一土曜日に限り午後七時より九時迄

Kobeya & Co.
Importers and Exporters
General Merchant
566 Powell St. Vancouver, BC
晩香坡市バウエル街五六六
神戸屋商店
電話ハイランド三三七

弊店の菊水印白米は大粒上米で一般御家庭用並に多勢食膳の向等に最も多く御使用を願つて居りますから未だ御使ひ無き方樣には一度御試めしに御求めの程願上候

●和洋雜貨食料品一切
故國より船便毎種々新荷到着仕り候に付多少に拘らず御用命願上度尙地方よりの御注文に對しては特別の御便宜と迅速を以て御需めに應じ可申候條何卒御引立之程奉願上候
晩市バウエル街二二三〇二一九
松宮商店
電話シーモア三五九七

金銀時計、附屬品、貴金屬、寶石類
其の外男女子供用裝飾品新荷着
晩香坡市メーン街二二〇
米滿時計店
電話シーモア四八八九
自宅ハイランド二二四二アール

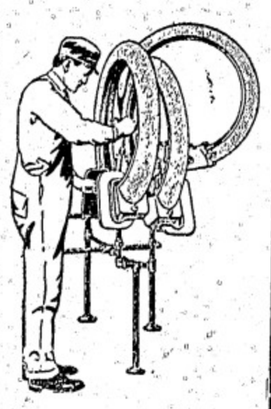

迅速、丁寧、廉價を以て修繕可仕候
日本バルカナイジング
晩市アレキサンダー街二〇二
電話シーモア一四五八

小生今般ホテル・ウオルドを經營致居候に付上等室を附設致尙各室共改良を加へ清潔を旨とし精々御客樣方の御便利を圖り可申候間御投宿願上候
宿料御一人一泊四十仙以上壹弗二十五仙迄
壹週間極貳弗以上
月極六弗以上
晩香坡市バウエル街三九七。電話シーモア三七八八
ホテル・ウオルド
館主　高橋菊助

◆勞働會議に對する故國女工の悲しい叫び

金よりも時間よりも健康を
妻にもなれぬ恐ろしい將來

◇若い女工の肉體——助くして破壞さる

◇或る雜誌を見ま

すと女はもつと體を大切にしなければならん、第二の國民を造る大責任がある、幼年の時に體を痛めると一生全快しない、親が弱ければ生れる子も屹度弱いとありましたがそんなことを考へると紡績の八時間制度は當然と思ひます、殊に紡績に長く居ますと年長しても子供が出來ません

◇又一度紡績に行

つて踏つて來ると人々に慶まれて續づきの妨げになりますす、八時間勤務になるならばさうして餘りの時間で教育をしてもらひたいと思ひます、女の身にとつては一生の大事です、米國のワシントンとかで開かれる勞働會議とやらには何を御相談になるのか知りませんが妻でも勞働者はどうか

◇代表者の片

が私共勞働者間の樣子を偽りなく會議にかけてくだすつて單に資本家だけの利益にのみならぬやう現在の悲慘な職工の群の生活を改善して頂きたいものです

◇希望こそ張こを

叫べんとする時の勞働者には資本家側やその筋の眼道が容赦もなく加はつて彼等の擡頭に通暢し必要に應じて公平に勞働者側の主張を披瀝するやうな代表者の選出は容易に許されないといふ潔癖な現狀にあるがこの問題に就いて最近若の故國特信は此にも氣の濟ぬ女工間の

◇悲慘なる叫びを

報じて來たが右は今度の國際勞働會議に當り代表者選出に際して擧げられた某女工の感嘆である曰く「勞働會議といふやうなことは一つも私共には判りませんが承はれば私等の代理になつて米國に出でになる方があるとかで先日から係員の方がお前の一番好きな人を出せと云はれましたので

◇自分の此の人と

思ふ技士の方を出

しましたが心取りあげになりませんでした、そしてその代表者の選出といふのは名職工私共職工仲間から選擧したことにはなつて居りますものゝ事實は矢張り會社の人たちで勝手に選定される譯で私どもは何が何だか解らぬ

なくなつて了つたのです、今度のことに就きまして

◇私共は金錢の事

や時間の事なども

さう喧しくは申しません、衛生と行儀と淑德のことが大切なのです、實の勞働者のことが大切なのです、殊に女の身體は弱いものです、滿十二歳から十五歳ぐらゐの女は實に纖弱なものです、これでも面白か陽てゝ來てゐると思へばこそ夜業もしてゐます夜業して朝寒い會社に歸るときの顏はまるで病人です

◇國許から電報や

手紙が來きまして

も却々見せては呉れません、人は必ずしも金のために活きてはゐません、殊に女の身體は弱いものです、滿十二歳から十五歳ぐらゐの女は實に纖弱なものです、これでも面白か陽てゝ來てゐると思へばこそ夜業もしてゐます夜業して朝寒い會社に歸るときの顏はまるで病人です

婦人の社會的地位（九）

婦人論壇

文學博士　野上俊夫

青鞜倶樂部

然るに十八世紀の後半からして次第に變化が起り婦人の覺醒が生じた。歌酒落の人にもせよ、兎に角に婦人が狹い家庭の內に埋沒することを止めて多く人の集まるところへ出れば、知らず識らずの內に種々の耳學問をして何時の間にか知見を增し見識を加へるのは自然である。殊にこの時代に最も著しい影響を及ぼしたのはルッソーの著物であつた。元來ルッソーは婦人の解放には反對であつたに拘らずその說いた個人主義が强く婦人の自覺を强め、次第に婦人の仲間からして婦人の解放を論ずるものが出て來た、尤も十七世紀の終りの頃に既にドレーク夫人といふものが「婦人の權利に關する論文」といふものを著いたが、この世紀になつてからミス・ベラミーといふ人が、矢張り女の力のすぐれたることを說いた。この時代よりして所謂「婦人の解放」といふことが世間の問題となつて來たのである。

この時代にまた婦人が會合して知識を交換し識見を廣めんとする企てが次第に多く起つて來たが、その最も有名なるは所謂「青鞜」（ブルースタッキング　倶樂部）である「青い靴足袋」といふことは今日では日本でも普通の語として知られ「女學生」又は「女學者」の意味に解されてゐるがその語源はまだ明かでない、或は古くギリシャの或喜劇の中に出てくる女流文學者にこの名がついてゐたといふ人もあり、或ひは千四百年頃にヴェニスで出來た或會でその會員が討論する時に各自その靴下の色で分各强い色のを

■今日の歷史■

昨年の十月二十日は二萬五千の獨逸退却軍が和蘭に拘禁せられた日であります（も一人の和蘭兵をおさがしなさい）

はいてゐたが、青色が大に勢力があつた所から起つたので、それが巴里に行つて女の物識の風をけなす意味となりそれから英國に移つたといひ、或はこの語は十八世紀の末に始めて起つたもので、この時代は女が會合して有名な文學者の話をきくことが流行したが、その內にスチリングフリーといふものが一番もてはやされ、この人が常に青色の靴下をはいてゐたところから轉じて女の會合の意味となつたとも云つてゐる。

語源のことは兎に角として十八世紀の半頃に起つた「ブルースタッキング倶樂部」といふはモンテーグ夫人ヴエゼー夫人、オルド夫人などの發起で出來たもので、從來の婦人の會合で行はれてゐたつまらぬ遊戲などを止めて單に談話のみとし、始めの內は午前の間にやつて居たのであつたが、いつの間にか夕方にやるやうになつた。これは必ずしも婦人のみの會合でなく、多くの男子も交り、時には英國の皇太子も出席したといふことである。男の內の重なるものはロード・リットルトンやブルトネーやホレース・ワオルポールやベンヂャミン・スチリングフリート等で、殊に最後のスチリングフリートが最も大もてであつたことは前述の通りである、この會で行はれた談話は極めて多方面に涉つたが、文學に關することが最も多く政治のことは禁物となつてゐた。有名なサミュール・ジョンソンもまたその傳を書いたボスウエルもこの會合に屢〻出席した。その他サー・ジョシュア・レイノルヅやベビスなども出席した顏觸の內にはいつてゐる併しいつの世でも女子の學問なぞゝいふことについては多くの男子は反抗的または嘲笑的の眼を以て見るものでこのブルースタッキング倶樂部に對しても嘲笑侮蔑的の批評を下したものが少くない。例へばバイロンの日記の內にこのクラブのことを嘲笑的に書いてあつて、その一節に、この會に出る若い女は常に自分の賢いことを他人に見せやうと努力してゐたけれども多くの場合には大抵はその努力は失敗に歸したが、併しその失敗するはそその女は益〻美しく見えたといふやうな皮肉が書いてある。

兎に角このクラブが婦人の覺醒に對して影響したことは著しいもので、次第に婦人の間に學問をすることが流行し、歷史、物理、化學、內科學、植物學、星學、金石學、數學等を研究するものが多くなり、その風が次第に上流から中流に移つて婦人の會合は益〻多くなつて行つた。此等の會合には多くは男子の入ることを許さなかつたが中には奇を好む男子が女裝してはいつて來るものなどがあつた、それ等の原因からこの種の會合が一時衰退しかけたこともあつた。

●露國美人の搜索を依賴

▲サモイロフ中將の夫人が日本に逃て來て居るらしい

露國東淸鐵道守備軍司令官サモイロフ中將の夫人サモイロフといふは、今年三十三歳皓徹明眉の金髮美人であるが本年五月初夏の頃突然行方不明になつた、それ以來中將の心配一方ならず苦心慘憺し國にまで向けて搜索願を出して置いた、處がその後風の便りに聞けば七月の中頃、トルコの都コンスタンチノープルの港を出帆して浦鹽に向つた日本汽船に乘つた露國將校の一家族がある、その中にサモイロフ夫人の美しい姿を見受けたものがあるとのことで、それを聞いた中將は早速ハルビン佐藤領事の手を經て日本政府にむけ取調方を賴んできた、併し日本の汽船でコンスタンチノープルから浦鹽へ航行する航路はない筈であるから、夫人は多分外の外國船で、日本に來てゐるのかも知れぬ、夫人は以前からペトログラード社交界の花形と謳はれ舞踏會やら音樂會に出入してゐたとの事であるから行方不明の原因も何等かその邊に深い譯がありさうだと噂されてゐる

ヴアンテクス石油株式會社株募集

當會社は九月末石油を見出してから日夜工事を進めて居りますので油の噴き出すも最早近日の中にあります
御志望の方は只今株券（壹株五仙）貳百株以上から取扱ひますから至急御申込み下さいまし
地方の御方は爲替にて左記の所へ御申込みになれば株券を御送り致します

本社創立事務所
晩市ホーマー街四三〇
代理店
晩市メイン街二二七
主任　酒井淸三郎
電話シーモア壹壹六九

▲ギヤスリン
自動車用各種
油並に附屬品
タイヤ修繕
ゴーア街二二一

B.C チート
電話シー二〇二八

◎スタージョン
◎マグロ
◎其他魚類一切
◎青物類
◎かまぼこ
パウエル街二六二
田中六彌
電話五六六一

菓子製造、卸、小賣
パウエル街二二九、イー
横山菓子店
電話シーモア六九四一

S. MATSUMIYA
229 POWELL ST., VANCOUVER, B. C.

フルーの再來せぬうちに苦い藥よりも暖たかいスエターを召されよ
フルーの御用心にスエター

松宮の純毛スエター——サターは、ソレハ〳〵暖たかで、着心地がよろしい、新らしいスタイル、意氣な柄、可愛い柄が色々取揃へて御座います、せひ御一覽の上御用命を願上ます

●御婦人用スエター　九弗二十五仙以上十五弗五十仙迄　各種
●御子達用スエター　三弗七十五仙以上七弗迄　三弗二十五仙以上三弗七十五仙迄　各種
●紳士用スエター　九弗七十五仙以上十五弗迄　三弗七十五仙以上八弗二十五仙迄　各種

松宮のスエター及ジヤケツ

スタイル、色合、サイズは充分に揃へて御座います

其他毛布、アンダシヤツ、オバシヤツ、マキノコート等防寒用毛物類すべて取揃へて御座います、多少とも御用命の程願上ます

次のサターデー、スペシヤル、デーは二十五日

松宮商店雜貨部

重要電報

▲露都隈なく包圍せらる(十八日)

(倫敦)露都ペトログラードは反過激派軍により隈なく包圍せられた、今や此孤城に喘ぎつゝある過激派を救ふことは奇蹟と雖も殆んど爲し能はざる所であると軍事問題家は觀察して居る、一通信員はユーデニッチ將軍の一騎兵隊が既に露都内に侵入したる事を報じて居るが、夫に就ては何等の確報も無い先に報ぜられた英國海軍のクロンスタット占領に就て英國當局が信を置いてゐない事は既報の通りであるが、ユーデニッチ將軍勢の共動中のエストニア軍が金曜日クロンスタットと相對せるクラスナヤ・ゴルカ(四哩以内の地點)に進出したから、ペトログラードのクロンスタットは孤立の地位に陥る恐れがあり、從つて同港が若し危險に陥して居ることは事実へない事實で有る、一方デニヤン將軍は依然成功を收めて居るが、オレル附近での頑強なる抵抗に遭遇し目下激戰中である

▽トロツキイの痛罵(十九日)

(倫敦)英國科學無線電信は過激派政府陸相レオン・トロツキイの言葉として次のやうにバルチック地方の狀況を述べて居る「見捨なブルージョアの群は八面から露國勞兵會を苦しめて居る、ポーランドの武士ども は露國をして居るし、獨逸の將軍ホン・デル・ゴルツは株式取引所や世界各國の屑どもの指し圖のもとに、平和君主附きの軍隊共に援助せられて、バルチック地方を手に收め其處からモスコーを攻撃せんとして居る、北方ではユーデニッチ、バラスコウイッチ、ロジエンコの三人の吸血鬼がペトログラード(露都)を強襲しつゝある、英佛の無線電信局は大喜びでペトログラード附近の我軍の敗北を報じてゐるし、倫敦の株式取引所や全世界の新聞紙も亦御同樣に此の大喜びの仲間入をしてペトログラードの急速に陥落すべき事を囃立して居る、併し乍ら彼等は飽つてゐる、ペトログラードは陥落しない、吾々は露都を切捨しはしない、プロレタリアの第一の町の防衛の爲には、同地方の農民及び勞働者の間に十分なる革命力がある、ユーデニッチの成功は歸兵隊の脱走であつた、露都援助の軍隊は派遣せられつゝある、而して誰よりも先づ露都の勞働者達が起つてゐる、吾等はユーデニッチ軍や英佛帝國主義者の所業を打碎かなくてはならぬ」云々

▲滅亡に瀕せる新共和國(十九日)

(コーペンハーゲン)五箇年前獨逸軍が白耳義を侵した樣に、今や獨露聯合軍は大戰の結果新に成れた共和國の一つなるレトニアを蹂躙しつゝある、レトニアは白耳義のやうに防衛戰を爲しつゝあるけれども、聯合國が實質的に援助を與へない限り破滅の運命を免れる事は出來ない、未だ遠れてから數ケ月にしかならない平和を愛する小共和國は近隣の强國から永久の苦しみを與へられる樣に運命に呪はれて居るかに見ゆる、ホン・デル・ゴルツ將軍の獨兵と獨逸とは、過激派討伐同盟を組織し、金露の管理權を獲得せんとして兩面から此小さな共和國人を攻撃してゐる、共和國人等は自國内を通過する事を兩軍の何れにも許さない、今日クーランド、リヴォニア、ツイテブスク、コブノー及びプスコフ等に住んで居る同國人即ちレット人は約三百萬あるが彼等はスラヴ族でもなければ、モンゴリア系フインランド族でも無い、古いが併し明かに印度歐羅巴族の殘存者である、彼等は新教を奉じ、リスアニア人は羅馬教の信徒であるが共は極めて近似してゐる、彼等は之れ迄露國人や獨逸人や瑞典人等に虐しめられて居た、此七百年間は獨逸侵略者の奴隷であつたが、漸次獨逸を恢復しつゝあつたのである、教育の點では露國人よりも優れて居るし、何方かと云ふと音樂的な天才をもつて居る

我勞働者の痛苦を世界に高唱せよ

▲勞働代表者の使命重し

◇三井平揃へるなぞの妥協は斷じて許さず

「工大の安部磯雄教授は勞働委員が時の總理での仕事に對して次の樣な意見を述べてゐる、曰く「五箇條の國際勞働規約は總て歐米では最小限の要求で彼の地では尚是以上の要求をして居ることは事實である、日本の勞働者には此要求でさへ(事實上問題にされて居るのであるから此際日本の勞働者を代表する人は何よりも先に現在日本の勞働者は此規約には全部大贊成であると云ふことを明言しなければならぬ

▼仰へる 所に依ると日本では當局の贈賄で政府、資本、勞働の三代表者が一致の歩調を取らんとして居るす、治安警察法第十七條の運用の現狀家が何を云はうとも構はず、純粹の勞働者の意見を代表するものとして卒直に忌憚なく勞働者の爲めに氣を吐かねばならぬので有る、若し其態度を持すことが出來ないならば夫は全くの虚僞であり罪惡で有る、今度の農商務省に於ける勞働代表の選定方法が政府の爲に全然公正を缺いたものである事は私も信じる一人であるが此醜態は軈て外人の耳にも入らうが而して其大使まで會議の席上でウンと恥をかゝされはせぬか、政府や資本家の使者の樣に迄見ゐたら果して何うだらう、此點からしても會議の席上せめて勞働代表者丈けでも純粹の勞働者の味方として思ふ存分を述べ立てるなら恥の半分を救ふ事が出來、隨分

▼働き甲斐 がある、尚勞働組合公認に就ては、現在日本の政府は眞に勞働問題に對して理解を有つて居らず、治安警察法第十七條の運用の現狀

▲佛國上院大赦案を可決す(十九日)

(巴里)佛國上院は本日大赦案を可決した、然し上院を通過せる或種の脱走兵に對する大赦條項は除かれたし、昨年冬黑海に於て叛亂を起せる人々も此處眞に洛することが出來ない

▲白義耳モレスネット併合(十九日)

(倫敦)伯林來報に依ると白耳義はモレスネット地方をリエージュ縣に併合した、同地方の住民は獨逸系の者を除くの外悉くベルギイ國民とせられ、同地内の獨逸市民は國籍決定に關し二箇年間の猶豫を與へられて居る、若しベルギイ人たる事を望まない者は獨逸へ歸らなくてはならぬ樣である

(倫敦)伯林來報に依ると白耳義はモレスネット地方をリエージュ縣に併合した、同地方の住民は獨逸系の者を除くの外悉くベルギイ國民とせられ、同地内の獨逸市民は國籍決定に關し二箇年間の猶豫を與へられて居る、若しベルギイ人たる事を望まない者は獨逸へ歸らなくてはならぬ樣である

と云ふが、其は眞に飛んでもない不心得な事である、夫でなくてさへ勞働問題に就ては從來日本は歐米に對して隨分時代遲れの大恥晒しを遺つて居るのである、今度の會議は全く勞働者の利益の爲に開かれるもので、從つて勞働者を代表する者に取つては一番自由に思ふ存分の意見を吐露したり

▼希望を 述べたりする事の出來る即ち勞働者の利益に對して又と來ない好機會であることは言ふ迄も無い玆に於てか勞働者の代表者は政府や資

◇物凄い勞働徽章

何でも勞働の眞意義を意匠に現したものだと云ふ凄い勞働組合員のメタルが最近に東京の某勞働組合の本部で出來上つた△夫を見ると勞働と云ふのはツマリ働くと云ふ事で其又働くと云ふことは直線と曲線の外は無いからと云ふので先づメタルの上部に蛇がのたうつた樣なもの凄い一つの線を現し△次に動いた極度は熱と光りに外ならないと云ふのでメタルの下部には一つの點から盛に火が燃えて居る形を現し其光りと云ふものは紫だからと云ふのでメタルを紫色にした△以上の凄い四隅にはゼー・エル・ユー・エスの四文字即ち日本勞働同盟會の頭字が目玉をひいた樣に浮かしてある

◇調査も せず、徹頭徹尾資本家に委せ放しであつたのは失態も甚だしく、政府が資本家の横暴を公然許したと言はれても、辯護の餘地はない筈である、噂に依れば地方長官に對する通牒の原案には、協議員は勞働者中より選擧する事を認めたが内相が「まあ技師からでも出すさ」と云つたので下僚が通牒中より勞働者中より云々の一句を削除したとの事である、果して噂が眞か否か知らぬが、若し事實とすれば政府の大失態は勞働問題に對する

◇無理解 と無誠意と勞働者を依然として無智文盲扱ひにして居る結果で、極言すれば文化に背馳せんとする官僚的思想が頗ひして居るのである、斯る思想と、斯る不公平の方針の下に選ばれた代表者には我々は極力反對せざるを得ない」

▼勞働代表者選擧に日本政府の失態

▼鈴木文治氏等 ▼盛に非を鳴す

友愛會長鈴木文治氏は勞働代表選定方法の非を鳴らして曰く「勞働者の代表を選ぶのに各地の長官は工場主に依頼した、而も選擧の方針を指示せず、選擧を監督せず、選擧の結果を せず、徹頭徹尾資本家に委せ放しであつたのは失態も甚だしく、政府が資本家の横暴を公然許したと言はれても、辯護の餘地はない筈である、噂に依れば地方長官に對する通牒の原案には、協議員は勞働者中より選擧する事を認めたが内相が「まあ技師からでも出すさ」と云つたので下僚が通牒中より勞働者中より云々の一句を削除したとの事である、果して噂が眞か否か知らぬが、若し事實とすれば政府の大失態は勞働問題に對する

◇無理解 と無誠意と勞働者を依然として無智文盲扱ひにして居る結果で、極言すれば文化に背馳せんとする官僚的思想が頗ひして居るのである、斯る思想と、斯る不公平の方針の下に選ばれた代表者には我々は極力反對せざるを得ない」

▼大陸片々

▲病床を離れ得るに至つてゴンバース直ちに產業會議に勞働者擁護の熱辯を揮ふ其健闘は確に亦異數中の異彩

▲山東修正竟に失敗し一切の修正案亦同樣の運命に會ふべきが如し病床の大統領之を聞知して快心の笑あらん

▲米國 參加なくとも國際聯盟は英佛伊且又近く日本の批准に依り有効たらんとする也米の向背竟に急變し來る

▲外國の政黨に組つて國歩を展開せんとし宣傳に傾到せる支那人今にして反省し更に極東事情を靜觀して可也

▲皇儲 アルバータ州に千六百英加の農地を購入せるは加奈陀西部が王室との親しみを添加するに蓋其効果異常

▲民主 的風格に皇儲が萬民の敬愛仰慕を受けたるは亦佳談也コバルト銀鑛五百呎地下參觀の如き特筆に價せん

不動產抵當利息貸金
有價證券買賣
海上保險ユニオン代理
火災保險マリンセンチュリーファイヤ代理
自働車保險
各社共世界有數の大會社にて信用確實
限有ロバート
グリートリー會社
晩市グランビル街三三四 電話シーモア一一一五三
Robert Gelletly & Co Ltd.
334 Granville St.
Vancouver, B. C.
日本人事務擔當員
上中恕一
自宅東ペンダー街四五一 電話ハイ二四五四エル
不動產御所有の方にて金融の都合惡しき場合はご相談ん下され度候

●夏物賣出し
メーンとカドバ街角
ふたば
雜貨食料品
バウエル街六〇六
(や)梶木彌太郎商店
電話ハイ二二五二

按摩按腹マッサージ
專門科卒業
バウエル街(日加銀行二階一〇八)
松居雅次郎
電話シーモア一一四三エル

政宗會
當番幹事 三宮幸一郎
生命保險代理
太平
日本郵船切符取次
主管 阿部松之進
東カドバ街三六八
電話シ四四八八。郵函一三五六

和洋雜貨食料品
ニューウエントミンスター市コロンビア街八三七。八三九
西口商店
電話 一一六一 自宅 一一四五アール

カドバ街一五七ウエスト
東洋貿易會社
支部主任 柏政吉
電話シ一二六八八
申込所 濱垣事務所

不動產賣買
加奈陀生命保險會社代理
晩市(ステングス街メイン街カドローヤル銀行二階ルーム十二號
水原事務所
事務用 シ三四四七
自宅ハイ一二一八エル
電話

●久しく品切れで御待ち兼ねの
右は久しく品切れでありましたが今回着荷致しました
數に限りがありますから又も品切れとならぬ間に御注文下さい
値段も特別勉强で御相談に應じます
松山商會
晩市アレキサンダー街二〇六
電話シーモア六一五六

▲バーバー製
七寸目鮭網

新荷着
味の素德用罐入、鯨尾羽毛、上等胡麻油
バウエル街二〇五
下村商店
電話シーモア三三九二

チートメセンジャ
▲小荷物の運搬はオートメセンジャーに限る
天野運送舍
晩市バウエル街參番地。電話シ四二一九自宅ハイ六二五L
▲各種ビーア卸し賣

●內外雜貨食料品卸小賣商
化粧品 煙草
晩市バウエル街二四三 電話シーモア七九七一
サン商會
主任 福永周一

鑛山働き募集
日給三弗七十五仙以上四弗まで
場所は晩市より約百四十哩田舍お望みの方は左所に御照會
バウエル街三六六
谷口熊太郎

西洋風呂、理髮
△洗濯をも致しますから何卒多少に拘らず御用命の程お願申上ます
バウエル街二六一半
壽湯

ユリカ・ルームス
室內清潔 最新式設備
殊に御夫婦方に御便利の樣完備した室が澤山ありますプリンセス街二一五
河崎武三郎
電話ハイ一七六三オー

和洋雜貨食料品
晩市ニシ第六街七五八
小財商店
小財初次郎
電話ファモンド五二

●久しく品切れで御待ち兼ねの
●品質上等の洋服を新調の御方は弊店に限ります
近頃は洋服の切地が思ふ樣に手に入らぬのみなら手價格も非常に暴騰しましたが弊店は是れまでに品性上等な切地を澤山買入れて居ります
から近來仕入れる品物とは品も遜ひ値も遜ひ非常な差があり且値段も格安に仕立てる事が出來ますから何卒御用命の程願ひ上げます
●弊店の品物は決して色がはりの致しませぬ事は特に御吹聽申上ます
晩市メイン街三三五。電話シー二六六四
田鍋洋服店

●大勉强●
●鶴亀印白味噌飛切特約一手販賣
●最新流行のフランスカベ絹ウエス
●蒲團わた、仲入わた
●男女御子供樣用スエタ類一切
●絹地、木綿地等粹な柄が澤山あります
●日本來も御得意樣の御用命を御願ひ致します
晩香坡市バウエル街三三七
蛭崎商店
電話シーモア二四二一三

開業廣告
荷物取扱有限責任通運社
奥澤土屋
▽電話シーモア三四三三 二四七七
●豆類野菜青物食料品輸出入商
落合商店(內)
晩市メーン街一八七

○冬向きの
◎御婦人用コート、ハット
◎毛糸並に絹スエター及ウエスト
流行のスタイルでとして弊店が特に注意をして仕いれました日本人の向きの形や柄や格好は吃度貴樣のお氣に召すことゝ信じます
絹地及木綿地なを縞柄も澤山まありますから是非を粹なをひいきを願ひます
バウエル街三八三
澁谷商店
電話シーモア六三六

●ビーア
○ワイン卸賣
晩市バウエル街五五八
ベヤー商會
電話ハイランド三八四 九四
田邊自宅—五六三アール

●代書業 代書 通辯 交渉事件 日本行切符取次販賣 勞働口周旋 土地家屋賣買
□マニュフロクチュアース生命保險代理所
晩香坡市バウエル街二〇三
電話シーモア九二九四
佐々木用達社
主任 佐々木周

本社聯絡重要電報

▲平和條約竟に修正なからん

（華府）山東條項修正の失敗は一切の平和條約條項修正案の失敗をもたらるものなりと民主黨上院議員は唱へつゝあり共和黨議員にして山東修正に反對投票を爲せるものも該修正の目的には賛意ある者にして唯之に賛成投票を爲すことは引いて條約を延附して再議に附するの難局面に導くを見たるが故に反對投票に出でたる次第にして此事情よりせばヂョンソン氏の修正案も同樣の運命に會せんこと疑ひなし山東修正には共和黨側にて反對十四票、民主黨側にて賛成三票あり三十五票對五十三票にして此票數は民主黨領袖の豫期せる、略一致せりニュー・メキシコ州よりのフォール氏の主張修正案の殘留せるもの二つに就ても已に否決ありヂョンソン氏の米國も聯盟に六票を獲得すべしとの案は次に可否を決せらるべし（十九日）

▲米國なくとも國際聯盟成立

（華府）平和條約に就ての米國上院の態度は今猶愈〻の決定を見たるに非ざるも非公式に聞知さるゝ所に依れば英佛伊及び獨逸の條約批准の暴が巴里に於て發表さるゝや直に國際聯盟の成立を告げしむべき計畫進行中にあり合衆國は聯盟非樂の準備の仕事に參加するに能はずと雖も十五日以内に聯盟會議の第一回をウィルソン氏が召集することに決定し居るものゝ如て聯盟第五條は會議の決定は出席員の滿場一致に依つて爲さるべしとありて特に米國委員の出席なくとも其行効たるを妨げず尤も平和條約にて構成せられし委員會が米國の參加を要求するもの十五を下らず然れども華府當路の見解にては英佛伊且つ又近日中に批准を勸せらるゝ日本をも加へて之等の代表員は米國代表員の缺席を見るとも任務の法理上の價値を喪することなくして之等條件を處理し得べしとあり

第一回會議は來春早々

國際聯盟に就てはハッス大佐の談英中に確信する所あり大佐の健康甚し次第多分明週中には華府に來りて第一回會議召集の件を準備すべく之に就てウィルソン氏の侍醫も大統領に關聞のことを告げすべしと期せられつゝあり準備時代去金に經過し若し又上院が條約批准に滿足するならば愈第一回はウィルソン氏に依つて召集されて來年早々華府に開せらるゝことゝなるべし（十九日）

▲大統領病態漸次輕快に向ふ

（華府）ウィルソン氏は發病以來本日は最も良好の容態を示せりと侍醫グレイソン氏は本夜發明せり手術は爰せず徐々ながら漸進すべき快方に向ひつゝあり此は本日過く診察に從事したる名の醫師が到達したる結論にして但しグレイソン氏は目下のところ知何なる法案なりとも大統領に署名を求むることには反對しつゝあり（十八日）

▲露國過激派政府崩潰避難し

（華府）トロツキー、レーニンの政權の最後の崩潰は或は敗過間の遲延を見るべしと雖も要するに遲延は難なりと露國の形勢に關しての公報は當地に到着せり後者の報は已に開かれたりと陸軍副官及び特別派遣員より入報あり（十九日）

▲ゴムパース氏産業會議出席

（華府）サミュール・ゴンパース氏は病後の經過猶癒へずと雖も昨日産業會議午後の集會に出席しデラウエヤ・エンド・ハドソン鐵道社長エル・エフ・ロリー氏が戰時中の勞働者の態度を攻擊したるに對して充分辯解を加つて應答するを得たり産業會議は特殊的交渉權の承認問題に關して一日の討論を爲したるも何等の協定に達せず總務委員に決議案を回附することゝせり（十八日）

◉國際勞働會議と加奈陀の委員

三十九日から華府に開催の第一回の國際勞働會議に加奈陀から出席の委員の顔觸は加奈陀勞働大臣から一昨日公表を爲つた、政府委員としてはデー・ロバーツソン氏及びエス・ダブルユー・ロッエル氏で顧問には勞働次官のアクランド、外務次官法律顧問なるクリスチー、再建委員會の背記官ブラウン

△諸氏　で此他に各州からの顧問がありビー・シー州は州勞働次官マクナイヴン氏が之に當つて居る、而して資本家側の委員としては加奈陀製造業協會からの推選があり同時に顧問も推選され即ち委員としてはトロントのエチ・アール・バーソン氏、次に勞働者側の代表としては加奈陀聯合勞働會議から同

△會議　の理事會計たるビー・エム・ドレーパー氏が擧げられ顧問は同會議會頭トム・ムーア、同ジーサー、マーデル氏、同ロバート・バクスター氏其他で曉香坡のデー・リース氏も加はつて居る、氏は矢張り同會議の副會頭である、補缺顧問も夫々推選があつた

◉米國生れの日本人兒童

△歸米が困難

最近加州在住廣島縣人某の子供二名日本より歸米せんとて在神戸米國總領事館に旅券の手續きを爲さんとしたるに左の如く回答を爲せりと、在米同胞子女の

△再渡航　に關する重要問題として多大の注意を喚起せり

一本人持參の米國政府發給の登錄旅行券に記載する有効期間一回延期其

◈亞刺比亞皇子を排斥した米人

米人の自由平等も東洋人排斥や黑人迫害で、餘り當にならぬことは今更のことではないが、最近アラビアの皇子ナグム公が特使として紐育滯在中、民主黨倶樂部の招待宴で招待役が同公が黑人なので米國在住の黑人と映認して「お前等の來る所ではない」と侮辱排斥しそれが問題となつて、遂う〜米國々務省から紐育出發の公電に對しの電報を打つて平あやまりにあやまつたと云ふ

通則間内に復航し得ざるものは本券登錄するも次回渡航には何等の効力を及ぼさず

一從前は米國に國籍を有するもの歸國の上日本にて入籍し通學せし一時米國と日本と双方に國籍を有するものに對しても旅行券有効期間内ならば渡航を許したるも本年六月以後規則改正となり假令米國發給旅行券有効期間にても一度通學等の關係上日本にて籍を有したる者には米國民として旅行券を無効とす

一若し將來に於て渡航希望の際の一助たらんとの希望ならば本旅行券を保管し置き後年出願の折提示すれば多少參考とすべし

之れに依つて見れば米國産れの兒童にして米國教育を受けず他國の教育を受けんとする者には旅券延期の理由を認めざるもの〻如しと

◉布哇からは生物だけ運搬

▲船舶局と新規則

米國戰時船舶局は戰時中沿岸航海法の一部に特別例を設け外國船の沿岸航海を許可したる爲め東洋汽船會社の如きも布哇より桑港迄の一等船客と各種貨物の運搬を爲し居たるが同局より東洋汽船會社に電報あり從來の特令を改正し貨物はバナヘの如き生物に限積載を許可する事となりたる旨通知し來れり從つて今日まで日本船が布哇より積載したる食糧品パイナップルの鑵詰等は積載せられざる事となるべしと

◉撞球の爭覇戰

山田も元氣だが矢張りホッペが抜郡

ボークライン撞球の爭覇競技は愈今日から二十五日まで紐育のホテル・アスターで擧行の順序で素敵な前況を見せて居た、ホッペシェーファー、山田浩次、コクラン、スロッソン、モーニングスター、サットン等の面々が參加妙技を盡すのでありホッペは群を抜いて居ると云ふ

シェーファーやコクランの新進連がホッペを向ふに如何なる健闘振を示すか其間に立つて山田浩次の成績も尠からず興味がある次第である大競技のマネージメントはアール・ビー・ベンヂャミンが之を擔當し競技參加者の腕揮ひであり新進の妙技も交つてることで同好連の人氣の引立てられたこと紐育に於いても本年の如きは數年來に稀なるものであると報せられて居る

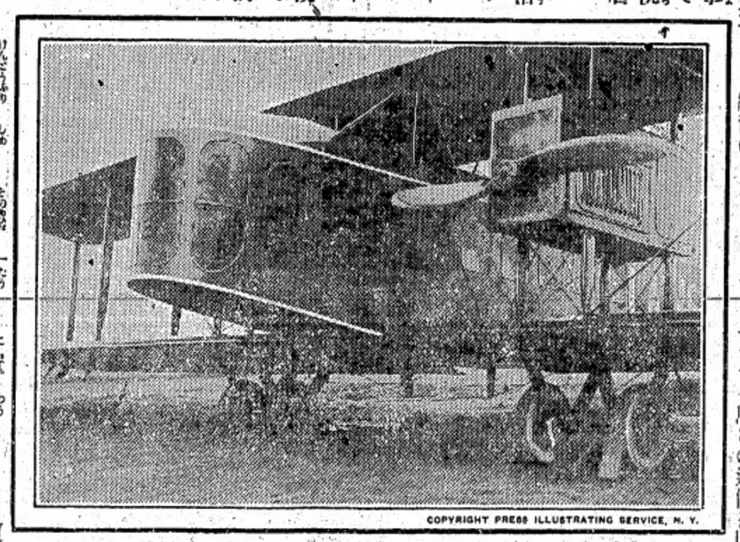

□旅客用新飛行機□

一日最近試運轉を爲したる二晩近大陸横斷の終へ大を跨せるソンムーブ飛行機

旅客用のエンジン

◉商業會議所開設

ボート・ハモンドにては他のフレザー・ヴァレー諸町と同樣に今回商業會議所開設の運びとなりビー・ウエルウッド氏を會頭にイー・エス・ホッパー氏を副會頭に、エル・ヂー・レイナー氏を理事會計に選擧せりと

◉アラスカより新東洋海電

▲陸軍省の意見報告

米國陸軍省當局が新太平洋海底電線敷設に關する上院委員會に提出した報告書に依れば華盛頓州フラッタリー岬よりアラスカを經て亞細亞に通ずる所謂北方海底電線は實行的にして海氷のため何等の支障を生せざるべしとあり尚該報告書は急速に開設されざる可らざる二個の補助線を勸奬したり其一は西伯利亞アナドルに無線電信局を設置しアリユシャン島との通信を開き更に同

努め同時に英國の劇を加奈陀へ招聘せんとするにあつて倉本は四百萬弗、そして曉香坡には新劇場の起工を期して居る、會社の本部はモントリオルに置くが加奈陀劇の所演の中心としてはモントリオルとトロントを選び猶米國知名の興行人シュバート等の業務と聯絡する次第で社長はショウネッシー男の息男ツインダム・ボークラーク氏であると云ふ

◉近代劇の切符發賣

豫期以上の好景氣

草人、浦路兩氏とシャトルの自由劇團一行の近代劇に就ては昨日社では已に切符發賣に着手した、賣棚では近村煙草店、磯村藥舗、松本玉場、硯目客自働車、下見商店、村田客自動車、岡部旅館、加奈太新報社等に之を設けてあるが子供の切符に限開演前六時から劇場で發賣するとのこと、而して子供の分は各等から二十五仙引きである、二十四日の晩のカチューシャ（復活）は最

◉南阿の獨身稅

南阿聯邦のトランスヴァール州では今度獨身者に稅を課することにした、成年者が三十五歳まで獨身の者は一年五弗の稅をとられ二十五歳以上でも獨身だと十弗を課せられるのである、之は同地の黑人種族が繁殖力旺盛で多妻の結果でもあらうが大抵一家で七人乃至十人、中にはそれ以上の出生があるので白人種は到底かなはないが、失れでも出來る限白人を殖やしたいと云ふ考へで結婚を奬勵する方針となり從つて獨身者課稅を爲つたのである

早切符が九分通り賣切れ又マグダの方は白人方面に賣行が好いと云ふ、岡繁樹氏は來演準備の用件で一昨夜着曉し引續き滯在中であり草人、浦路の兩氏は水曜日に着曉の豫定である

◉沙都の人口

本年度のシャトルの戰名簿はポーク・ディレクトリー會社に依つて完成されたるが前年より增加二萬人内外にして誌上に收められし總數は十八萬五千以上なるが勿論同誌發賣以外のもの多數にあり會社の調査にては同市の全人口は今や約四十二萬に達し居れりと云ふ

◉英國名優逝去

往年聖ロレンス河にて船舶遭難の爲に夫人と共に溺死して多大の悼惜を惹きしロウレンス・アーヴィングの兄にして故サーヘンリー・アーヴィングの遺子たる英國名優の一人ヘンリー・ブロドリッヂアーヴィング氏は十六日倫敦にて病死せる由なり

◉子供の行方不明

ランスダウン街三二五の岩崎留次郎氏長男十八男（五歳）は本日午前十一時頃家出したるまゝ行方知れず心當りの人は通知ありたしと

◉漁村の野年會

例會十八日午後八時より漁業團體附屬小學校に於てンチヂストン野年會の例會を開催し會員の五分間演說並に齋藤牧師、小田茂三郎氏高島校長等の談話ありて非常の盛會なりし由

◉田川興四郎氏病死

曾てヴィクトリアに在住せし福井縣人田川興四郎氏は歸朝後九月九日郷里に於て病死の旨遺族より通知ありたりと

◉道路修築に三千弗

メーブル・リッヂにては地所公賣好成績を擧げし爲に經費餘裕を生じ今回當下の道路修築に三千弗を投じ得ることゝなれりと

◉運輸業務擴張

運輸社にては今回更に二噸積の自動車を購入して大勉强を期すべしと

◉後援會寄附金

義勇兵後援會其後の寄附金は左の如し

ブリンドン、チャンネル中田氏扱ひ

金二十弗　中田金五郎▲七弗田中貞市▲五弗宛金子利喜松、大坪勘三、谷口勝太郎▲三弗宛横原常次郎、伊藤義八、岡田豐吉、海原繁男▲二弗宛今本國太郎、金子トン、ハッタン、ミル大木氏扱

金十弗　大木繁太郎▲五弗中田文三▲三弗宛　辻某、深澤謙次郎▲二弗藤田熊太郎

デウドネー　田氏扱ひ

金十弗　田村初八▲三弗宛山初次、堀内桃太郎、中田清▲二弗宛正野幸之助、安武、渡邊、無名氏、鬼崎、菊地、松本、菊地

晩香坡市内にては左の寄附あり

金十五弗ホテル・ヴァンクーバー賣振會▲十弗　山下客自動車

藝界

エンプレス座ホッツ・ユーラー・ハスバンド・ツーイング」金週▲サフイウム、バンテーヂコロンビア……ウサーヂヴイル▲メーブル・リーフ、活動寫眞「ワン・サツゼ・ブラッド」ダウグラス・フェヤバンクス映畫、金週▲ドミニサン同「ゼピース・サツ・コーアリング・リツアー」バウリン・フレヂリック映畫、金週▲レッキス、同「ハー・キングドムサツ・ドリームス」アニタ・スチュワート映畫、金週▲グローブ、同「ゼ・チルドレン・サツ・バニッシメント」ミッチエル・ルイス映畫、金週▲コロニヤル、同「ゼ・ブロンイチーヤス」ファニー・ウオード映畫、金週▲今週金土兩夜アッエニュー座にて草人浦路兩氏一行の新劇あること既記の如し

◉三枝船店の新荷着

歐洲大戰終結後舶來が歐洲へ陸續輸出さるゝために十割以上の騰貴を來せるも三枝船店にては昨年騰貴以前に注文せる舶來及ラバーブーツ等多數最近到着したれば破格の安價にて販賣すべく猶注歸朝者諸君には特別値價にて提供すべしと（廣告）

◉國中を横斷して劇場の聯絡統御

＝晩市には新築

モントリオルに一のシンヂケートができて同地から此太平洋岸方面へかけ連鎖的に劇場を所有統御せん計畫が起つて居る、大なる目的は加奈陀から出し た演劇を助け倫敦にも紹介することに

島より日本へ通ずる千六百浬の海底線を敷設せんとするものなり

◉北方邦人の結束

リヴアース・インレット方面にては邦人漁夫の統一機關なく爲に不便を感ずること少ならざりしが去る土曜日同地方有志者は日會事務所に相談會を開き協議の結果同地に日本人會支部又は邦人漁夫團體設立の必要を認め之を決定せるが更に集會之が準備を進むべしと

松宮商店

至急增員
淺野ギヤング三拾名
ビー・シー州一帶間三十六仙五厘以上四十仙
塲所賃銀
▲各を通して休みなし十月十七日
日加用達會社

シングル切百名
デーオーク三十名
二弗廿五仙以上皮付立ボールトン
日給四弗五十仙
塲所ヂーブレーキ・ーブ會社
三宅隆吉
申込所　福井商店　宇都宮事務所

ペーパミル働き
スワンソンペーパー製紙會社人夫
ボートブリス
日給今回見に付給せり
日曜休みなし
三ケ月以上御働きの方は船賃會社にて負擔いたします
御望みの方は左記へ申込み下さい
メーリン島ハッエル角
日本勞働者社内
井手上一郎

特別廣告
鏡六枚椅子三脚其他室永年好得意付塲所商業地中心右破格の値段にて至急賣うたし委細は左記へ
ブレキサンダー街四一八
田中

床屋賣物
加奈陀日本人會

金物
ウエルデング總て仕事は丁寧保證付
メタル・ツエルデング工場
電話シーモア四四七九
1050 Seaton St.

日本メンヂスト教會
英語夜學校
商業學校樂師科、日曜科、白敗名の教師にて點切に教授す
校長　清水小三郎

馬二頭
賣うせず強健現に使用中其他道具一具付代價七百弗望の方はバッエル街大屋商店へ來談

日本メンヂスト教會
英語夜學校
商業學校樂師科、日曜科、白敗名の教師にて點切に教授す
校長　清水小三郎

公認　下高原醫院
電話オンイスシー第十街二五五
電話ビュー二四〇六
自午前十時至十二時
自午後一時至四時
自午後七時至八時

診察時間
自午前十時至十二時
自午後一時至四時
自午後七時至八時

水害義捐金募集
我が縣下の水害に就き今般其の詳報を得候處彼等者甚大の由就ては此際義捐金募集可仕候間番つて御申込被下度候
廣島縣海外協會
加奈陀支部
326 Powell St. Vancouver, B. C.

申込所
佐伯事務所
佐藤旅館
田川商店
土田商店

淺野ギヤング三拾名
ビー・シー州一帶間三十六仙五厘以上四十仙
塲所賃銀
▲各を通して休みなし十月十七日
日加用達會社

至急增員
シングル切百名
デーオーク三十名
二弗廿五仙以上皮付立ボールトン
日給四弗五十仙
塲所ヂーブレーキ・ーブ會社
三宅隆吉
申込所　福井商店　宇都宮事務所

ペーパミル働き
スワンソンペーパー製紙會社人夫
ボートブリス
日給今回見に付給せり
日曜休みなし
三ケ月以上御働きの方は船賃會社にて負擔いたします
御望みの方は左記へ申込み下さい
メーリン島ハッエル角
日本勞働者社内
井手上一郎

特別廣告
鏡六枚椅子三脚其他室永年好得意付塲所商業地中心右破格の値段にて至急賣うたし委細は左記へ
ブレキサンダー街四一八
田中

床屋賣物
加奈陀日本人會

金物
ウエルデング總て仕事は丁寧保證付
メタル・ツエルデング工場
電話シーモア四四七九
1050 Seaton St.

日本メンヂスト教會
英語夜學校
商業學校樂師科、日曜科、白敗名の教師にて點切に教授す
校長　清水小三郎

馬二頭
賣うせず強健現に使用中其他道具一具付代價七百弗望の方はバッエル街大屋商店へ來談

日本メンヂスト教會
英語夜學校
商業學校樂師科、日曜科、白敗名の教師にて點切に教授す
校長　清水小三郎

公認　下高原醫院
電話オンイスシー第十街二五五
電話ビュー二四〇六
自午前十時至十二時
自午後一時至四時
自午後七時至八時

診察時間
自午前十時至十二時
自午後一時至四時
自午後七時至八時

水害義捐金募集
我が縣下の水害に就き今般其の詳報を得候處彼等者甚大の由就ては此際義捐金募集可仕候間番つて御申込被下度候
廣島縣海外協會
加奈陀支部
326 Powell St. Vancouver, B. C.

申込所
佐伯事務所
佐藤旅館
田川商店
土田商店

草人浦路近代劇
バンクーバー開演
△トルエス作カチューシヤ
二十四日（金曜日）午後七時
△マンダーメーダ作グダ
二十五日（土曜日）午後七時
今回東京近代劇協會の重鎮草人、浦路兩氏の一座を招聘し前記上演の慈題を十月廿四日、二十五日の二日間毎晩七時から メーリン街アベニュー座に於て公演致しますから高覽御樂合せ御來觀下さる事を希望致します
主催者　雜誌黑白社

▲入場券發賣所
松本玉場
近村煙草店
硯目客自動車
磯村藥舗
下見商店
村田客自動車
岡部旅館
新報社
朝日商會
△他にて前記の通り
△他にて前記の通り
△他にて前記の通り

切符代
△三等　一弗五十仙
△二等　一弗七十五仙
△一等　二弗五十仙
△他にて前記の通り
△他にて前記の通り
△他にて前記の通り

戰捷債券
△各種請負
△土地山林賣買
△商事取引
△金融
△文書作製
△約束
△債務
△英國
△船舶
△通信
△諸官廳
△願届手續
△呼寄手續
△定着農夫
家内使用人
妻子呼寄

紐育生命保險代理部
晩市バッエル街二六一
日加投資社
主任　濱垣白一
電話シーモア四一八〇
T. HAMAGAKI
261 Powell St. Vancouver, B. C.

滿十週年記念撮影
向ふ三ケ月間開業十週年記念として二割引券にて畫緣進呈す
バッエル街二四五
宇都宮鹿之助
藤原寫眞館
電話シーモア二二〇二

願明証　代書　領事館
寄呼人用使内家夫農定者
妻子
一般周旋及代理
所務事代理
宇都宮
晩市メイン街二二番地　電話シーモア一一六九
西村勝友

悲劇小說

紅つばき

青木綠園著

(三十三)

新世帶

「二」

生活は苦しいけれども二人にとつては極めて平和な日があけて暮れて、その翌年の秋も來のことであつた、その日、行當の通り圖書館へ出かけて行つつた四郎は一時間ばかり經つと、あはたゞしく歸つて來たのであつた。

「ふや、大層お早く」

と、初江は針の手をとめて良人を見あげた。

四郎はとつと、はつ江を眺めた、わが胸を波に容してもう此の月が產み月で、悲屠も苦しげな息づかひをしてゐながら、それでも尚かうして他人の衣服を縫つてゐるはつ江の姿を見ると、四郎は思はず暗涙を飲んだ。

「どう遊ばしました、あのお顏でも痛みますか」

「はつ江、お前にも隨分苦勞をかけたね」

「何を仰しやるのですね、今迄そんな改まつて厭ですよ」

「まつたくお前にばつかり苦勞をかけた」

と、四郎はまたはら〳〵と涙を流した本當に、二人でこゝへ世帶を持つてからの、はつ江の甘折りは見る目にも痛々しいほどであつた、二年の月日を顧みて、四郎は今更のやうにわが妻の苦心に感謝するのであつた、自分はこれといつて仕事もせず、毎日々々圖書館へばかり通つてゐる、少しばかりの金があつたとは云へ、それは限りのある金で、限りのない行末いつまでも生活して行けると云ふのではない、ハツエは生活の心配を少しも四郎には知らせないで過ごした、九々二年といふ長い年月を四郎が呑氣に勉强三昧に過ごせたのも、本當に、ハツエが努力の結果であつた、時々夜ざけでも何か內職をこやうかといふと、ハツエは、あなたはたゞ勉强してゐて下さればいゝのですつて、怒るやうにしてゐた、二年の月日は長くして苦しみの月日であつた。

君を苛みつかれるときでも、四郎は夜更まで起きてゐる妻が、無言の教訓に勵まされて、奮ひたつて勉强を續けた、君の秋清學文官の試驗を受けて落第したときなど、もう落胆してしまつて、勉强はやめて何か職業を見つけやうとさへ言つたのを、ハツエは折角やりかけたことだから、どこまでもやり通して下さいと、泣いて四郎を勵ました、四郎は妻に勵まされ、妻に感められて、今年の秋まで勉强を續けて來た、そして今年も高等文官の試驗をうけた、試驗は濟んだけれども、まだ勉强を續けてゐた。

「本當にお前には苦勞をかけたよ、お前は苦勞をしに生れて來たやうなものだ」

と、四郎はよく言つた。

今日も亦、それを言ふのかと、ハツエは氣にも留ない樣子、再び針仕事にとりかゝらうとしたが、四郎の態度が平常と違つてゐることに氣がついた、そして時でもなく早く歸つてきたのも何となく氣がゝりであつた感し易い性質の、又何かに刺戟されて興奮してきたのか知らと思つた。

「お茶でも入れませうか」

「まあいゝ、僕の話をお聞き」

「はゝ、お話も承はりますが、お茶でも召しあがつて、氣をおちつけた方がようございますよ」

「お茶もゆつくり貰ふがね、おい、今までは お前にばかり苦勞をかけたがね」

と、言ひかけたのを中途から引きとつ

「いやですよ、苦勞々々なつて、妻が良人のために苦勞するのは當り前ぢやありませんか、そんなに仰しやられると私も、父や母のお世話になつたお禮を改めて申しあげねばならないぢやありませんか」

と、ハツエは笑つた。

「當り前つて言ふけれども、お前の苦勞は一通りぢやないよ」

「だつて……」

「お聞きよ、僕の話を」

と、こんどは四郎がハツエの言葉を打ち消した。

謹告

加奈陀サン生命保險の被保險者にて住所を變更せられし時は必ず其都度現住所を御通知下さいませ、現住所不明なる爲め催促狀を出せない事が度々あつて既に掛金の仕拂期限を過ぎたる分があります、之れ等の晩香坡支社に直接御送金下されても宜しいです、掛金の後れしものを手續せずに置いて萬一の事が出來した場合に保險金が取れないと大變な不都合ですから念の爲め紙上に於て御注意申上ます

大正八年八月十三日

加奈陀サン生メイ保險會社

本部代理 中野事務所

晩市メイン街三九六ルーム一〇六 (日加貯蓄二階)電話シーモア八八二

Room 106 396 Powell St. Vancouver, B. C.

▲支社のアドレス▲

San Life Assurance Co. Of Canada Vancouver, B. C.

鮮魚卸賣

弊店所有の漁船を以て買ひ出し運送其他に從事し種々の費用を節約し最も安價にて御用命に應ずべく候

ゴーナ街ツオーフ

磯貝魚店

電話シーモア二〇七七

倉庫業 金融保險 有價證券賣買

晩香坡市バウエル街七〇六 有限責任 太平洋倉庫株式會社

主任 石上慶太郎

電話ハイランド一四九

和洋雜貨 食料品一切

晩市バウエル街五六

鳴澤商店

電話 ハイランド一〇〇四

時計 修繕 貴金屬 寶石類

▲金銀細工▲ 婦人用飾品 晩香坡市メイン街二〇二

松林時計店

電話シーモア六五二三

御料理 めしそば うどん

バウエル街三五〇

まねき

滋賀縣八林善彌

電話シーモア三八二七

リスゴー 粧品 藥品

ISOMURA YAKUHO

249 POWELL ST. VANCOUVER, B. C.

磯村藥舗

電話シーモア一八五九

妻子呼寄 願書 徵兵 猶豫願 諸請負 代書 地所賣買登記公證 民刑事訴訟手續 對白人通辯一切

晩市ゴーナ街三八

交友倶樂部

電話シーモア四一四五

內外雜貨食料品 菓子、果物、煙草類 牛乳卸小賣及配達

晩市メイン街三〇〇番地 ローズバンク

グロサリー

篠末松

電話シーモア三三一七

◎めし ◎天ぷら

其他御料理 ダンレビー街一三二

あらたま

電話ハイランド六九一

會席即席御料理 仕出し仕候

バウエル街參參貳

○熊

電話シー三〇一九

▲御手輕料理

バウエル街二五一

柳川めしや

電話シーモア三一二三

晩市東カドバ街五二六

▲熊本屋旅館

電話ハイランド一〇二二エル

晚市東カドバ街五一二

▲カドバ・ルームス

電話ハイランド二三三六

■秋衣 大勉强

晩香坡市メイン街一九二五

伏屋洋服店

電話ダイヤモンド一八七

▲直輸出入商

電シーモア五二〇〇

花月事務所

126 Cordova St. Vancouver, B. C.

▲高等旅館▲ シテー、ホテル

最も清潔な客間が百あります

田川 山延 北川 泰十 善信

電シー四八四四オー、一二二九

ニューヨーク 生命保險代理

晚市東カドバ街七〇六

小保方利三郎

電話ハイランド一六八五エル

土地家屋賣買

生命 火災 海上 保險代理

日本行船切付取扱 通辯代書雇人周旋

晚市バウエル街二四二ルーム壹

山下事務所

電話 事務所シーモア一八四一 自宅ハイランド五三七エル

御旅館

本館は日本人街の中心點にありますから總ての用事を達する上にも便利が宜しくあります

本館は汽車、汽船に乘るには最も近い所に有ますから至極好都合です

バウエル街ゴーナ街かど

エヒメ旅館

館主 阿部春市

新調

男女、小兒 勞働用 修繕は迅速丁寧に仕り候

靴各種

バウエル街二五八

小澤靴店

電話シーモア三七二一

大工道具 一切

晚香坡市バウエル街四六三

秋山金物店

電話 シーモア一七五五 自宅 ハイランド九六六一

營業品目

○鑵詰 ○銘茶 ○海產物 ○乾物 ○米穀 ○文房具 ○雜穀 ○漬物 ○藥種 ○生物 ○味噌 ○化粧品 ○醬油 ○菓子 ○小間物 ○書籍 ○雜書 ○大工道具 ○玩具 ○荒物 ○陶器 ○絹布 ○綿布 ○履物

晚市バウエル街二六九

香村商店

Phone 2131 269 Powell St. Vancouver, B. C.

グロサリー 青物類いろ〳〵 菓子果物タバコ類

▲其他ソフトドリンク一切

メーン街六二〇

名倉商店

電シーモア七五九八

荷物自動車

御用の節は「シーモア一一七五」をお呼被下度候

アレキサンダー街三三一

奥津運送舍

客自動車案內

山下客自動車

電話シー二〇二八

山下新太郎

ゴーナ街三三一

パウエルタキシ

電話シー二九七四

三隅清次郎

夜分シ三一六五

バウエル街三一八

日本客自動車

晝夜シ三三五七

若松榮太郎

ゴーナ街一二三

谷原輝夫

夜分シ四七一四アール

上田惣吉

夜分シ二一一五エッキス

高田客自動車

電話シ五三九七エル

夜分シ八七九二エル

畠田義孝

バウエル街三〇七 中川果物店內

高田客自動車

電話シ四九八〇

木下雷助

夜分ハイランド二六三一エル

出口幸次郎

バウエル街三六五

村田客自動車

電話シ三三七

松下彌平

バウエル街二三五

松下客自動車

電話シ三三三七

千葉龜吉

メイン街二〇六 クインス洋食店內

千葉客自動車

電話シ八八三

岡本長一

夜間ハイランド一〇二二エル

バウエル街三四一

朝日客自動車

電話シー參〇六四

江口壽八

夜間シー三六七八エール

晚香坡日本人

御手輕料理

うどん

うば

バウエル街二二二二

山科

電話シー二七七九

いなりすし 並に御めし

バウエル街二四六

ニコく

電話シー三四五五

▲會席御料理 仕出し並に壽し

晚市アレキサンダー街三六二 田端商會二階

吉野

電話シーモア二二五六

安くてうまい 御手輕めしや 毎朝七時より營業 たなしみの

メーン街三三七

あしべ屋

村田プレス屋隣

電話シーモア八六九五

めし

バウエル街二百六十一

一力

しづ、ます

電話シーモア四〇三二

◎御料理 御好み次第

晚香坡市

千鳥

電話シーモア二六九九

すし

氷もち

ダンレビー街壹參九

八千代

電シ四三五七

岩田兵太郎

集榮堂

右製造卸小賣 かき餅 あられ煎 醬油煎餅 上眞粉

113 Dunlevy Ave. Vancouver, B. C.

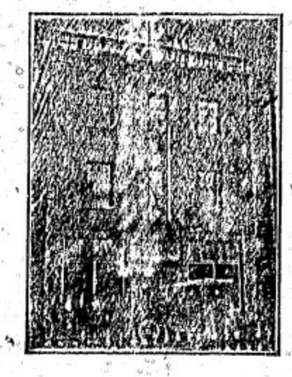

男物一切

晚市バウエル街二二八

日英商會

電話シーモア一六〇〇

ヴイクトリア市 フイズガード街八二〇

大澤旅館

大澤林之助

(郵函三八八電話九六四)

●くづ餅

●松風せんべい 花あられ

●特製新着ビスケット

精々大勉强販賣致候

電話ハイランド七七一 鈴木菓子店

和洋雜貨食料品一切

あづまこうじ大販賣

紀の國屋商店

晚市東カドバ街一五一(電話シーモア六八二)

新造船各種 修繕

迅速 確實 丁寧 安價は

本所の特色なり

晚市ジョージヤ街一七七二

久岡造船所

久岡文次

電話シーモア二一八九

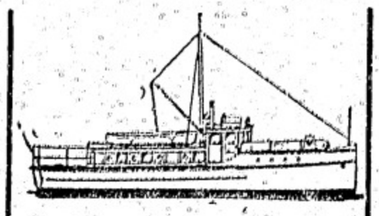

▲賃金增加

になりましたから御希望のかたは左所へに乘ね下さい

晚市ゴーナ街三三七

日加用達會社

337 Gore Ave. Vancouver, B. C.

シー、ビー ケー、エス ヴイ 鐵道働

ギヤング セクション ショップ

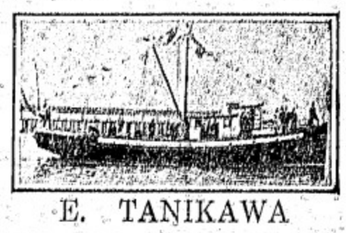

E. TANIKAWA

晚市バウエル街壹壹〇〇ブロック

谷川造船所

主任 谷川榮藏

■電話 ハイランド二四四

1100 Block Powel St. Vancouver, B.C.

幹事會開催

▲米化運動協議の進め

阿加井中央日本人會に於ては全米殊に加州に於ける對日感情の益險惡となりつゝあるを鑑み農業に對する婦人日曜勞働廢止及其他婦人勞働服改良等着々米化の實の擧がる樣努力中にて更に加州知事の日本人官吏調査問合を發せるに對しても日本人會として其筋の採用するの如何に依らず飽れる報告の件に此上在留日本人に不利益を來すが如き事ありては山々乘大事なりとし各地日本人會に移牒し興論に訴するの儀らさる調査を遂行し所其他有力なる米人に示すの目的を立て既に着手せる次第なるが之と共に排日氣分を防止する爲め日本人自身排日の餌子ともなる可き行爲を矯正するの必要なるを認め之が打合せを爲すと共に排日防止方法を研究する目的の下に十月十八、十九日の兩日聯絡日本人會の幹事會を開くことに決したる由なるが會場はホワイトポイント泉場と定め第一日目の十八日は正午一同會場到着

▲午後二時開會　正副議長推記を選擧し其より議案の整理、說明取扱ひ上の說明（無事濟し）夜間は演說會を催し聯合日會員及び各新聞社代表出演

▲十九日午前九時開會　議事日程に從ひ午後三時よりは一同鎌倉の上中央日會々議室に於て殘餘の議案付議の山にて目下決し居れる議案は左の如くなりと云ふ

一、排日防止運動の必要なる事項調査の件

二、地方英字新聞に記事掲載依賴の件

三、婦人外出自粛勞働廢止及勞働服改良促進の件

四、俳句及び風紀に關する一致歩調の件其他幹事事項

小兒園問題經過

▲條件は承認の決議

築地行中の同小兒園立退を要求問題の成行は其の都度報道せる如く法律上如何とも爲し得ざる由を知りたる附近住者は大喜び夜附近六軒に入會を勸め七名の委員を挙げ再度交渉に交渉を開始し委員側の意見とし建築相當額支拂の條件にて立退き要求に應せややとの傳なる申込をなし來りたるやにて小兒園にては十日午後二時半より維持員會に於て同園事務所代表者及び各新聞社の協議會を開き立退を要求側の申込に付き協議せる結果左記の條件を附し立退きを爲すに決したりと

一、建築費の相當額は直接受負人業者に拂渡し支拂ふ可し

二、小兒園新築敷地五ロットを附近の居住者にて買取ること

三、現小兒園は衛生局より立退きを命せられ居り移轉の火急を要する場合なれば小兒園側にて適當と認むる他の場所を見出すに努力ありたき事

等にして先方の委員中アンダーソン及クラークの兩氏同園主催の會議に出席し協調決を希望せるが尚立退き要求側は十日夜損害賠償に要する金額募集と開し會議を開きたる筈なり

四海同胞主義の 倶樂部設立

▲廿四日を白耳義日とす

目下排日の紛糾なる其最中なるにも拘らず當市の米人側より四海同胞主義に基く倶樂部組織の提出で各方面に案内

内務省 免許産婆 バウエル街三六六サン・ルームス 三十八號室 小森こりう 電話シーモア二七二三

内務省免許 産婆 杉の原幸 電話ハイ二四四二 晩市バウエル街五六八 鶴瀬商店二階

内務省免許 産婆 田邊よし子 晩市バウエル街二〇三 電話シーモア二五〇六エル 不在の節はシー九二九四へ

内務省免許 産婆 西澤すみ子 電話シーモア一〇七一 晩市バウエル街二一〇〇 不在の節はシー八五二〇 西澤自轉車店を御かけ下さい

若し不在の時は電話ハイウンド一〇九二エル林榮進堂へ御問合せ下さい 産婆 立石哲子 自宅電話シーモア八〇八八 晩市ダンレビー街百十一番

電話シーモア四四七五

狀を發送し第一回相談會を九日夜ブランチャード・ホールに於て催したる由なるが參集者非常に多く其中重なる人々は波斯人のファリード博士、南米ブリーンのクベリブル博士、ポーランド皇族の子孫ハベスキー大尉、黑人リート夫人、外則谷爺、白耳義、伊太利、支那等の諸國人にて日本人側よりは乾、長谷川女史、田中デンチスト等にて協議の結果乾氏を議長にファリード博士を書記に推薦し協議に移り倶樂部組織に一決しコスモポリタン倶樂部と命名し來る廿四日は恰も白國王殿下の御來濠なるより同日を白耳義デーと定め再び大會を開く事となりたりと

蒲鉾製造 卸小うり 晩市シーモア四一六四エル 板熊

生魚●青物 ●かまぼこ 製造卸小賣 ●鳥、牛肉、仕出し 晩市バウエル街三三三 前川魚店 前川三之助 電話シーモア二七八二

日用品 玩具種々 電話シーモア三〇六三 晩市バウエル街三九一 今堀商店 東（ステング街二五三番） 同支店

婦人、子供衆衣類 切地色々到着いたした 晩市メーン街二三六（モントリオル銀行北隣） 上田とも

弊店二階は清潔なる貸ルーム

果物煙草 キヤンデー ルーム 貸室 ▶内清潔◀ 電話バウエル街三〇三七 シーモア三九三七 中川商店

御菓子製造 御祝餅、折詰菓子 せんべい卸小賣 晩市バウエル街四二三 垣見商店 電話ハイランド六一二

ホワイト裁縫ミシン會社 日本人部代理 針及油 附屬品 中村久治郎 晩香坡市バウエル街三九六 日加銀行二階百〇五番室 電話シーモア八八二

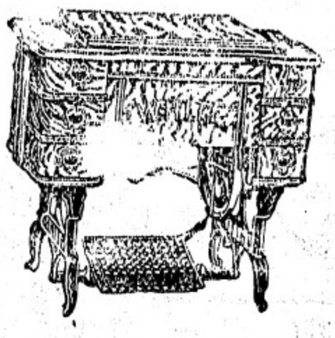

▲工場 バウエル街五四三 事務員 高橋 淺野 吉 五 明

◎ヒートレルームス 御夫婦方の御住ひに最も宜敷く出來て居ります室を安く貸します バウエル街七五三 電話ハイ五八七エル

各種請負 內外石材販賣 建築並に修繕 石碑の刻製

從前より一層擴張し新式機械據付迅速と廉價を旨とし御注文に應ず

△食料品 晩香坡市メイン街二〇八 田川商店 電話シーモア二五五七

和洋雜貨食料品 晩市バウエル街三七九 江畑商店 電話シーモア三八九五

晩香坡市バウエル街二四五 藤原寫眞館 電話シーモア一二〇二エル

御旅館 ●ルーム清潔●親切叮嚀 バウエル街三五八 電話シー五三二八エル 戎屋旅館 竹內常吉

大工 福上重 島野井 〔電話ハイ五三六エル 晩市東カドバ街六四三〕

御めしうどんそば ▽並に會席御料理仕出し バウエル街二六四 電話シー四三九八 ○ 万

▲うどん、そば、めし バウエル街三四七 七福飯屋 荒木 電話シーモア一三二八

■御料理 晩市メーン街一一六 梅香 電話シーモア四三六二アール

御手輕料理 めし さしみ 晩市ゴーア街二〇五 電話シー一五三八

婦人裁縫實地教授 少しも經驗なき方又は縫へても恰好の出來ない方の爲に裁縫實地教授を致します 月謝其他委細は左記の處へ御問合せ下さい 東（スチングス街六三五） 小林三之助 三七〇五 二〇二〇アール

九月七日より開始 長崎縣立病院看護婦長として在職十有四年現道に付て十分新智能と實驗に富み極めて老練忠實を以て御用命に應じます 尙賃費を以て產婦をお預致します 內務省免狀 產婆 鶴田えい 晩香坡市バウエル街二五九 クレセントルームス（郵便支局向） 電話シーモア五九〇〇

木下電氣商會 バウエル街三六六 電話シーモア四九八〇 木下 松原 村田

▲電氣仕事 電燈、電話、ベール モーター、ゼチレター 自働車ガソリンエンジン 各種 ▲プラマース仕事 以上客種備付修繕並に附屬品一切販賣

晝夜に不係御一報次第早速御用命に應ず スター電氣店 平松商店 バウエル街二五〇 電話シーモア九四一九

新造船並に修繕一切の御用命に應じます 西ジョージア街一七〇一 小早川造船所 小早川榮藏 自宅アルバーニー街一八三〇

ギヤスリン器械修繕一切 仕事は完全にして御滿足を與へ可申價又割安にて一切の修繕に可應候 ギヤスリンインヂニア エジーツオヘイ

▲洋食▼ ▲磨店の特色は原料新鮮なる事給仕が叮嚀で然して廉價なる事です ▲料理人は斯道に十數年の經驗ある一流の腕を有する者、是非一度御ためしを御願します 晩市メイン街二〇六 クキンス洋食店

手打うどん そば 干うどん そうめん 燒麩 製造卸賣 晩香坡市ダフリン街一七四（電話フエヤモント一四〇六） 中村製麵所

食料品一切 煙草、フルーツ、菓子 バウエル街一八八七 田中商店 電話ハイランド六二

英語教授 多くの白人教師により丁寧親切に教授す 聖公會附屬英語夜學校

日本美術品 晩市グランビル街六七三 盛本商會本店 電シーモア六四一〇 西へスチングス街五七 支店（ウッドワードより三軒東） 電話シーモア二三二一 グランビル街九三三 電話シーモア八七二三 支店 デビー街一二一二 電話シーモア五三二五アール 自宅電話シーモア八七二三 美府ガバメント街一二三五 支店 電話四七七二

●西洋風呂 ●散髮 ●西洋洗濯 カドバ街六三ツエスト 北川床 電話シーモア四六六五

高等料理 南京料理 日本人諸君の御來樓を歡迎仕候間何卒陸續御光來の程希上候 晩市バウエル街二三七 新北京 電話シーモア五七七四

南京料理並にそば仕出し バウエル街二五二 東京酒樓 電話シーモア三三六五

△痢△嘔△腫物△筋痛△座骨△ルイレキ△瘧△花柳病△痔疾△火傷△關節の痛△其他外科一切△打撲傷は如何なる重傷にても切斷し居らざる限り速かに全癒する事請合也 晩香坡市カントン街四 廣濟堂 外科專門醫師 林弼臣

ギヤスリン器械並に諸器械修繕 丁寧安價に致しますから日本人皆樣何卒御用命を願上ます 南晩坡香西ローン街三〇二 コロムビア鐵工場（カーグラン造船所近く）

□費用は夫自身で支拂ます フヲード トンツラックは運搬の爲め人又は他の道具に失費するより遙に利益です それは貴方々が金を全部御支拂ひする前既に配當金としてフォードが貴方々に日々支拂するからであります 此ツラックを拂で販賣しますから貴方々はそれを使用して儲けた金で支拂をすましつゝ尙多くの剩余金を見るでしやう値段は他のツラックの半價ですし維持に費用が少なく而も仕事は同じにします 委細に就ては吾々を御尋ね下さるか吾々を呼んで下さい日本人店員も居つて說明します 尙無料で使用法を敎へます 晩市グランビル街二二九一 ヂキソンモーターズ 電話シーモア二七三一二七四 DIXON MOTORS LTD 1291 Granville St. Cor Drake Vancouver, B. C.

□ヂキソン 極く僅かな月賦

●生魚 ●青物類 ●罐詰一切 ●肉類 ●蒲鉾製造 電話にて御注文下され候はゞ多少に拘らずお屆け可申候 晩市バウエル街二五三 電話シーモア五四四一 中濱魚店

▲銃獵期限▼ 本年度ビーシー州銃獵規則を紹介します 經度五十一度とは晩香坡島の北上に横たわる經度を云ふ

◎雉子（雄）十月十八日ヨリ十一月廿三日マデ（雌）十一月十七日ヨリ十一月廿三日マデ（但雌雄共コモックス、アルバニー區（晩香坡島）を除く）

◎鴨 鳴 十月十八日ヨリ翌年一月末マデ（但ウッドダック・アルダーダックを除く）

◎ギース 十一月十五日より翌年二月末迄

◎鹿 一年生以上九月十三日ヨリ十二月十五日マデ（但雌雄共クインチャロットを除く）

◎グラウスは期節終了

◎グラウスは期節終了

注意 ●鹿は一日二頭を越ゆるを許さず ●鴨は一日二十羽期節中百五拾羽を越ゆるを許さず ●ギース、グラント一日十羽、期節中五拾羽限り ●雉子は一日六羽、期節中廿五羽限り ●發銃は公道又は人家より千五百尺以上以外たるを要す ●尙北晩香坡に限り特に同市警察署長の許可證を要す

△銃獵ライセンス △鐵砲各種發賣 晩香坡市バウエル街二三〇 自宅 關根金物店 電話シーモア八七四六 東カドバ街とゴーブ街角 電話シーモア四一三九エル

各國高名かぜくすり 尙積極的感冒防止の目的には「肝油合劑」の服用を推奬す 藥用葡萄酒日本人部一手販賣特約店 近藤藥店 TeL S. 4768 390 Powell St. Vancouver, B. C. 並に感冒豫防藥。豫防消毒劑一切

食料品一切 煙草、フルーツ、菓子 バウエル街一八八七 田中商店 電話ハイランド六二

英語教授 多くの白人教師により丁寧親切に教授す 聖公會附屬英語夜學校

日本美術品 晩市グランビル街六七三 盛本商會本店 電シーモア六四一〇 西へスチングス街五七 支店（ウッドワードより三軒東） 電話シーモア二三二一 グランビル街九三三 電話シーモア八七二三 支店 デビー街一二一二 電話シーモア五三二五アール 自宅電話シーモア八七二三 美府ガバメント街一二三五 支店 電話四七七二

◎西洋風呂 ◎散髮 ◎西洋洗濯 カドバ街六三ツエスト 北川床 電話シーモア四六六五

◎婦人子供衣服 ◎同附屬品 ◎ボンネット ◎きれ地各種 其他日本御婦人向きの品種々取揃へ有之候間多少に拘らず御求の程願上度候 デビットスペンサー David Spencer Ltd.

●煙草類御賣 當店は內外各種煙草及び附屬品等最も廉價にはんばいす 日本人の方々として御用の際は日本人をお呼び下さい、配達は迅速且つ無料 ヘスチングス街四三五 ウエスト モリス煙草店 （電話シー一八六五）

創立千七百十七年百ヶ年以上 資本金壹千萬弗 總資產四億八千九百二拾七萬弗餘 積立金千六百萬弗 當座預金壹億九百二拾七萬弗餘 貯蓄預金に不拘僅少の預金を歡迎仕候 爲替は橫濱、神戸、香港其他樞要の各地に取組中候

モントリオル銀行 晩市四支店 グランビル街（ダンスシアー街） ヘスチングス街（リッチヤード街） メイン街（カードバード街） ブリオー街（メイン街） BANK OF MONTREAL

水パイプ、設計等又は流し付けすべて下水まわりの仕事は早くて極安く致します 御用仰付けられ度候 東（ステングス街二三九〇） ダブリユ ブラウン W A BROWN 電シーモア七七

ロッグ山及び開墾用道具、ロッグ燒販 弊店は最上高を制く、こゝろみに求めて下さい 晩市アレキサンダー街三〇九 チムチャルソン鐵工場 電話シーモア二五八七

鮭網テンツ漁具一切、ゴム靴、長靴、カンバス、曳網 フリスコ、スタンダード及びフレスビーギヤソリン機械 マクネット、バッテリー等 其他ギヤソリン機械、附屬品一切販賣 晩市ソター街六八 電シーモア六〇三一 ティー、リプセット E. Lipsett 68 Water St., Vancouver, B.C.

仇討天下茶屋

【第二十九回】

桃川如燕口演
浪上義三郎速記

危難復迫る

大阪玉造御門内の當麻三郎右衛門事伊東將監の屋敷へ駆け込んで參りました佐藤光右衛門忍せ切つて 光「殿様、知れました〳〵 三「何だ光右衛門、慌ただしい、何が知れたとて 光「何が知れたとて心驚けて探して居りました林兄弟の在家は知れました 三「フム、それは其寄りの次第ぢやが、シテその在家は何處だナ 光「堺筋の天神橋でございます、實は今日迄々云々で——」と武士を非人の暗躍の一條から同じ非人姿の源次郎が來て故郷を偽しその武士を淀川へ投込んだ事を聞り 光「それから私がそッと跡を尾けて參りますと、四五軒隔れた藁葺小屋の中へ入りましたの浪々で金も無くなり、到頭乞食に成下がつたものと存じます 三「フム、能く見屆けて參つた然らば今日にも家來を引連れ其の小屋へ押掛けて兄弟の者の忍の根を止めるといたさう 光「それが宜しうございます、伊東殿様、私が參りますには、彼奴等は餘程乞食仲間に立てられて居るやうでございます、仲間の乞食が喋舌つて來ると云ふ次第でも知れて居ます、うッかり踏み込んで乞食共に邪魔をされ、取逃がすやうなことがありますと、百日の咲法何とやら、時らないものになりますから、然り云ふ事のないやうに自略を廻らせう 三「成る程、成る程、費もあるナ、何う云ふ手段にいたす 光「それは酒ですナ酒肴を用意して參つて、館を知られない御家來衆が先へ行つて、今日は志す佛の命日だとか何とか申くるめ込み その酒を乞食共に振る舞ひます 三「フム 光「然うして酔はして置いて、それから兄弟の小屋へ押掛けて斬て了へば宜しからうと思ひます 三「成る程、貴うでございますナ 重「ア、其方を初め皆が介抱して呉れるので、大分順路も薄らぎ此分では遠からず足が立つだらうかとも思ふ 源「それは結構でございますナ、どうか兄上の御體を一日も早く元通りにしたいものでございます、夫に就きまして兄上へは只今まで申し上げずに居りましたが、此の間網島へ參りました途中で 占をして貰ひました 重「ハ、ナ 源「ハイ、こう云ふ事は迷信でございますから兄上の御耳に入れましたらば定めし叱りになる事と存じ、只今までひかへて居りましたが 重「イヤ一概に然うも云へぬ、易は聖人の作られたもので、隠分熟中する事もある、又 源「ハイ其時の卦が水雷屯と申しまして、黒動水中糸、草昧不寧の意とか申す、暗の晩に物を探し、砂の中の粟を拾ふ如くであると云ふ事で、重「吉くない易だナ 源「併し五爻變で地雷復となると、よい卦ださうでございます、それでお前は尋ねる者があらうが、一週間の中には必ず其者に過ふと申しました、易を悪く信ずる譯ではございませんが、今日で丁度七日目、何うも心に掛りまして、まだ日も高うございますから是から一廻り市中を歩いて參らうと思ひます、お淋しくも暫らく御辛抱下さいませ」。

新調
各種靴製造
販賣修繕
晩市バウエル街三三八
電話シー三六九 加藤靴店
自宅アレキサンダー街四一四
電話ハイランド三五五エル

高等御旅館
晩市バウエル街三五五
關根旅館
電話シーモア三六七八ワイ

御菓子
晩市東カトバ街五一三
福本好松
電話ハイランド一六六九アール

九九七 アモーシ 電話
メーン プレス
中島 村田
九三二 街ンメー

影山 野村 中島 鞍立
河邊
歯科醫院
バウエル街三四六
電話シー三六三七
右出張所
ステヴストン藥舗二階
月、木曜

歯科醫院
電話シー九四四六
治療時間
自午前九時 至午後六時
但火曜及土曜日午後八時迄
日曜及祭日休業
メイン、ヘステング街
ローヤル銀行二階

獲英倉夜學校、通辯簿記代書
サン保險取次、ミラクラ油代理
電話シー五三二八R 法橋純一
143 Dunlevy Ave., Vaucouver, B. C.

最新式シンガーミシン
蓄音器各種レコード
ナショナルキヤッシレヂスター
和洋樂器乳母車玩具類
ミシン蓄音器レコード目錄無代進呈す
▲修繕懇切迅速
T. MAIKAWA
369 Powell St.
Vancouver, B. C.

●日本行の御用意及び土産は本店に限る
▣當店には和洋男女船來品を取り揃へて居りますから御ヒヤカシ旁々御來店を願ひます、特に日本行のお方々の爲めにトランク、シューツケース、靴、レンコート其他御婦人用並に御子供向きの品も澤山あります
●和洋食料品一切
晩香坂市バウエル街三六九
前川商店
電話シーモア三七七貳壹

晩市バウエル街三六二
日加商會
柳澤元助 内田貞廣
電話シーモア二四六〇

ニュースタイルを
御好みの方は御來店を願ひます
東へステング街二百五十三
鈴木洋服店
電話シーモア一一〇七

御化粧品はハイカラ
居りますから何卒御求め下さい
晩香坂市バウエル街三二九
大正堂藥舗
夏原商店
(電話シーモア三三八)

内外諸賣藥化粧品
内外雑貨、食料品

■營業品目■
●各種自轉車、モーターサイクル、スミスモーター
●子供用自轉車及び小供用自動車類附屬品一式
●修繕は迅そく丁寧、其他ギヤスリン諸器械一切の修繕代理仕候
●日本行の御土産に晩市及び地方よりの御注文には特に親せつを以て御用命に應じ可申尚は當店に保存なき品は直に取寄せ申すべく候
晩市メイン街壹〇八 (電話シー八五二〇)
自轉車店
西澤與惣松
自宅バウエル街貳壹〇 電話シー一〇七一

FAULDS FINANCIAL & TRAVEL BUREAU Ltd.
626 Hastings St., West
STRAND BLDG.
Vancouver, B. C.
▲兩替 ▲爲替 爲替手形發賣日本全國何所へも取扱ひ申候
▲送金 日本送金幷に諸外國金錢替可仕候
日本國への送金は無手數料にて住友銀行横濱支店へ直送し日本全國何所へも迅速に取扱ひ申候
晩香坂市西へステングス街六二六
株式會社フオールヅ、ファイナアンシアル ツラベル、ビューロー
日本人部代理店
電話シーモア二九五九
佐伯商會
326 Powell St., Vancouver, B.C.
大阪商船 日本郵船 東洋汽船
テケト、エジェント
地方の御方に御不番の點は日本文にて御申越し下され候はゞ折返し御返事可申上候

各種靴
晩市バウエル街三四五
電話シーモア七八一
名畑靴店
Sovereign

バウエル街三九六
日加銀行二階一〇二室
獣學士、日本醫學士
鈴木重太郎

△洋菓子一切
△ウエディングケーキ
△祝ケーキ
メーン街四一九 電話アエアモント五八
西へステングス街一四八
電話シーモア八〇〇
グランビル街八二四六六
電話三六〇六 七二
ウーマンス ベーカリー
店員 布田總一
Woman's Bakery City

晩市バウエル街三九六
(日加銀行二階)
醫學士 高橋康百
電話シーモア三〇五九
自宅ハイ九二七エッキス

外國爲替賣買、割引、貸付、荷爲替信用狀、旅行信用狀發行
●定期爲替手形利息割合年五分五厘
横濱本店、東京、神戸、大阪、長崎
下ノ關各支店向發行致し候
●郷里送金は最近便にて發送し本店に於て無手數料にて取扱申候
横濱正金銀行
シアトル出張所
日本内地旅行信用狀發行
一時歸朝又は内地旅行者の便利を圖り旅金入用の節何所にても又幾程づゝにても受取る事の出來る信用狂發行致し候信用狂及定期爲替手形に關しては御申越次第委しき細明書御送付可申候
The Yokohama Specie Bank
822 3rd Ave. Seattle.
P.O.B. 1917 Tel. Ell. 3575

◎業務擴張◎
味噌並に糀製造商
晩市バウエル街三四五
日加銀行二階一〇二室
獣學士、日本醫學士
鈴木重太郎

日本雜貨及び食料品販賣
プリンス、ルパート市アトリン街
東洋商業株式會社
(郵函七三六)電話グリン五一六
藤本虎之助

日本雜貨及び食料品販賣
プリンス、ルパート市アトリン街
東洋商業株式會社
(郵函七三六)電話グリン五一六
藤本虎之助

和洋雜貨食料品
日用品一切
ポートエシングトン(郵函一七)
亀田商店
P. O. Box. 27
Port Essington, B. C

ヂーテーピー
鐵道人夫募集
賃金一時間三十六仙五厘以上
プリンスルパート市第三街八二四
山中事務所
Box 16 Prince Rupert, B.C.

和洋雑貨賣藥、雑誌
プリンスルパート市第三街八二四
山中商店

●御來市の際是非お試食を乞ふ
プリンス、ルパート第三街
セントレジス
洋食店
電話四五六
同 第三街
ドミニサン
洋食店
電話レッド五〇二
清水太郎
西風彌三郎
郵函二〇七

日本人御旅館
プリンス・ルパート市
ニシ第一街三三二 (郵函八九四)
須賀旅館
電話レッド三二〇
室内清潔、取扱丁寧、加ふるにテーブル・ビーオフより僅々ワンブロックの眺望佳絶の場所にて至極便利に御座候
プリンス・ルパート市カウベー
須賀造船所
新造船並修繕一切御委托に應じ申すべく候
須賀・丑藏

横濱洋食店
並にボーリングアレー
當地方御旅行の節は是非御立寄願上候
プリンス・ルパート市第三街
福山 三田村

新築家屋、室内清潔、取扱丁寧にて御華客様の御便利を圖りますプリンス・ルパート市
御旅館
プリンス・ルパート市
フレザー街七一四
持田旅館
持田平夫
電話ブラック一五四(郵函七五)
714 Fraser St.
PrinceRupert, B.C.

日本郵船會社
バンクーバー
ヴイクトリア
同社代理店
シアトル出張所
大北鐵道會社

●日本行ビクトリア出帆廣告
伏見丸 十月六日午後
香坂丸 十一月三日午後
諏訪丸 十二月十六日午後
晩香坂及ビクトリア御乗船の方には切符差上候
美府間無料にて汽船
一千噸以上の汽船は動搖少なく特色にて有之候

大阪商船株式會社汽船
ビクトリア出帆廣告
晩市代理店
C. Gardner Johnson Co.
かなだ丸 十月十七日午後
めきしこ丸 十月廿一日午後
あらびあ丸 十一月七日午後
日本行三等賃金四十三弗五十仙
但しマニラ丸アフリカ丸アラビヤ丸に限り四十七弗五十仙
(晩市美府間汽船切符呈上)
切符取次店
晩市 是永商會 日加合同
捨伏頓 安野商會 日加運送會社
大田竹二郎 美府 永野商會

「新刊雑誌到着」
書籍雑誌
賣藥卸小賣
各種新刊小説
「送金は書留にて願ます」
バウエル街三五七
内田書店
電話シー一五一八

S. UCHIDA
357 Powell St. Vancouver

日本タオル風呂屋用新荷着
晩香坂市ニシ第五街三
丸野商店
同 精米所
電話ブエヤモント二二九七

元祖味噌醤油
朝日精米所
雑穀卸