Vol. 14 No. 3677 Monday June 30 1919

TAIRIKU NIPPO

第三千六百七十七號 （月曜日） 大正八年六月三日十日

大陸日報

バッセル街三一八 三一四 陽商店

TAIRIKU NIPPO
The Continental Daily News
PUBLISHED DAILY
EXCEPT SUNDAY
135 CORDOVA ST. EAST.
VANCOUVER, B. C.
PHONE SEYMOUR 3065
PUBLISHED BY
Yasushi Yamazaki

本紙定價表
一枚五仙 一ケ月參拾五仙
三ケ月壹弗五仙 六ケ月貳弗
一ケ年參弗五拾仙
郵券代用一割增 但し一切前金の事
曉香坡市東カドバ街一三五
電話シーモア三〇六五
發行兼編輯人 山崎亨

世界思想の底潮

獨逸人種の思想

（國論評）

現今の世界思想は先づ個人主義並に社會主義であるといへやう、然し個人主義なる主動者は社會主義であらう、それは其當否に就いては好く之を措いて論じない、唯それが現實的存在であるとだけ言つて置く、而して此等の思想を考察する時、そこに著しくユダヤ人種の志向が動いて居ることを認めない譯には行かない。

外觀の所説によれば、多少民族の特質がないでもないが、歐洲戰の現在は今猶過激派の天下であるといへる、過激派の理想は全世界のマルクスの共産觀を以て本能的に實現せんとするのであつた、かくの如き傾向は再びマルクス思想の正確なる復活を來したのである、我國の思想界にも大分マルクス説の色彩を認むることが出來る、而して將來の我に言はんと欲することは、マルクスの思想はユダヤ人種の思想であると云ふ點である、それはマルクスがユダヤ人であるといふ事實のみからではない、其思想にユダヤ人種の運命的某點が深い反抗が潜んで居るからである。

ユダヤ人は金錢を愛する、又それ以上に智識を愛する、而して歷史的に觀ると個人と社會との關係者であつた、國家を失つて流離の運命を絡印されつゝ流離を續けた、反抗と撤底的理論とは多くコレから生れたらしい、佛蘭西の批評家ムーン氏がユダヤ人を評して革命の先驅者なりと言つたのは、全面の眞理ではない迄も半面のそれはある、殊に獨逸に於ける社會主義者中の理論家はマルクスにせよ、ジヤーレにせよ、乃至ジングルにせよ、カツツキーにせよ、悉くユダヤ人であつた、彼等の血潮は何處かに暗い影を持つ人達であつて、絶えず人種的觀念に根ざす加味感を抱いてゐたのではあるまいか。

マルクス説の核心が唯物主義であつたにも拘らず、其初期においては感情的であつた、彼が「革命は內部的に生げられた結果である」と言つたのを見ても分る、ユダヤ人種は永年の間運命の轉向を為んで止まなかつた、そして既成の國家及び社會組織に叛旗した、そこから個人破壞の革命を產み、國家を超越乃至無視するコスモポリタニズムが生れるのは、當然の結論であらう、これるものでないことは民族心理學の證示する所であるが。

●獨逸前帝（七）

煙山專太郎

思ふにウイルヘルム二世は、現代ドイツの製作者ではないが、是非曲直長短すべての方面から見て、少くとも眞の意味に於て之を代表する者である。

それ故に彼の人となりを好むと好まざるとの如何を問はず苟しくもドイツの社會、ドイツの國民を理解せんことを期する以上、帝の人物性格を知ることは、何よりも必須の業である。或記者の言の如く、カイゼルに言及することなくして、現代ドイツを語せんとすることは已の影から逃れんとすると同じく不可能の沙汰である。太陽にしてドイツの生活を照すあらんか、これによつて投ぜられる陰影は、しんに獨帝のそれである。我等はそこでこれから、帝の特性を見て推すべき性質の二三に就て述べようと思ふ。

第一に記せざるべからざるは、私生活に於ける獨帝である。幼時の彼には已に世界戰爭の悲形役者たる彼を驗想せしむべき或ものあり彼の一女家庭教師が一日あまりに潔白なる彼を慈さんとて、之に懲罰を加へながら、あなたも心痛からうが、苦しいことは私も同じ然ですと呟いたる所、打たれたる彼は、やはには、夫れでは心前が私と同じ所が痛いのかと叫び、並居る從者をして笑ひ崩れしめたと云ふ逸話もある位である。かくの如くに、母の嚴肅なる英國的家庭と彼との下に撫育せられたることゝて、彼には長ずるに及んでも之をして放縱ならしむべき些の間隙も許されなかつた。彼が後年極めて驕慢した生活の性質は、實に幼時からのものである。

彼は家庭にては比公を同じく、良き父であり、又好き夫であつて、其の貞操清潔なる基督教徒的生活は定に以て人に範たるに足るものがある。其六男一女には一人として此だしき劣材を見ず此點だけでは皇室も一部人士の指摘する樣な血統的變質の徵候がない。尤も彼いかに方正の紳士であつても帝そのものは、至つて複雜な側度であるから、永い間には如何がはしい風聞のその間に潜れ出でたるものなしとはしない。

●剛慾なる日本（三）

在巴里 伊藤 正德

伊太利は其參戰に於て既に利益のために友を賣り操を賣れりとさへ評せられ吾人の知己にして之を說くもの甚だ多く、且つ現に講和會議の表裡に於ても實利を追うて他を顧みざるの非難少からず。然るに彼は日本が夫れ以上の實利主義なるを暗黙會議の席上に記知して腹心の友、或は夫れ以上の味方を得たるの感を抱けり。日本が現に英米佛の合理案を排して突如として最高價賠償案を主張し、會場に眉を寄するもの少からざりしを思ふ時、在佛日本人等が佛伊の要求を嘲して過當過大の評を下すが如きことありとすれば僭越の嘲笑を免れざる可し、我委員は政府の訓令に從つて動きつゝあり。歐洲の現狀に迂遠なる何人が幾多の馬鹿氣たる訓令を發して合國委員談笑の材料に供しつゝあるか！寒心に堪へざるなり。

▲大醜態暴露

各委員會中日本が最も醜態を暴露したるは勞働委員會にして慥にバリー笑話の一を爲すものなれども前稿の如き賠償委員會の一幕も日本全國を悲哀とすれば將に識者の慨嘆場たるを失はず進んで其惡なる所以を說かん。第一は既報の如く小貧慾國の根性を見苦しくも天下に暴露せるの一事なり。十數の委員會、其數百の會合に於て殆ど枯人形の如くに座に加はり、問題の一般的解決に對しては何等の貢獻をなさず、默々冷淡風馬牛の態度を持し來れるもの、一朝金錢分割の場合に望んでは最も執拗なる僂鬼と化して駄面なきこと夥し。思へ、日本の主張すべきことは——大日本の冠たる『大』の一句に恥ざらんとせば——斯かる金錢上の小問題の上にあらずして、國家の保全並に發展に對する勢圈の確立、人種問題、聯盟の權威に關する疑義、更に世界問題の解決に對する自說の主張並に貢獻の方面に存せざるべからず然るに此大國的識分の方面は全然無能に終らんとして獨り金錢慾に執中す。醜態の極にあらずして何ぞや。此實の大部分は此種の訓令を發したる政府にあれども之を勸說したる貪慾なる資本家の其理面に潜在することなきや否や！苟くも自ら大日本と稱するの意氣あらば國民は是等の矮小國民的當事者に質して責任を問ふの必要あること言を俟たざる可し

▲英國の手前

次に第二の理由は英國の手前を恥ぢざるの無業なり。余は寧ろ日本が英國に模倣するの極端なりし歷史を嘆ずるもの、一人なれども尙は彼の態度に就て擧ぶ可きもの未だ少しとせず。特に船舶賠償問題に對する態度の如きは甚だ寬且つ實際的にして、日本の如きは斯かる時にこそ英國の主張に贊同の意を眞先に表明すべきなりサムナー卿の擊沈當時の市價を標準とするの說は實に穩當なるのみならず、戰爭中殆ど一人にて海運を負擔し殆ど一人にて大損失を蒙りたる英國が自ら賠償額算定案を提出したる場合には他國は之を修正するの道德的權利を有せざるものと解釋するを得べし試みに各國の潛水艇による喪失噸數を揭げんか

擊沈噸數

		既存噸數に對する割合
英國	八、六一〇、〇〇〇	四・七
威國	一、二八七、〇〇〇	五・〇
佛國	九七二、〇〇〇	四・二
伊國	九二三、〇〇〇	六・〇
米國	六一三、〇〇〇	一・八
日本	一八二、〇〇〇	一・七

右の如くにしてバーセンテージは伊太利を第一とすれども、其損失額に至りては英國は將に他列國全損失の二倍を算するものにして、此大犧牲者が自ら適當と信じたる算定法は其まゝ權利として認めらる可きものなり。何者の愚ぞ、日本が五十分の一の喪失高を顧みずして最高市價說を固持するとは。管に船舶の場合に於てのみならず、獨艦處分の問題に就ても日本は英國——殆んど獨力にて獨海軍を制したる——の方針に贊同するを當然とすべきなり。

▲迂遠の極端

第三に日本の主張は實現の能否を知覺せざる極めて迂遠なる提案なり。英國は賠償見積りの一噸單價を四百圓より五百圓の間に置かんとするものゝ如し然るに日本は戰爭中の最高市價を主張するが故に一噸九百圓以上を算す可し。然らば右各國の要求總額は百十三億圓以上に及び之に船貨損失額を加ふる時は實に百五十億圓の巨額を數ふ可し。船舶賠償のみにて百十億と云ふが如きは到底實現することの能はざるの數にして、之を主張するは取りも直さず佛白羅塞の領土上の大損失に對する賠償額を減少するものにして明かに德義上の一罪を構成するに近し。佛國委員の極力之に反對せるは理の當然と云ふ可き也！既に戰費回收にも贊成し、金錢的利益には鹿を追ふ獵師の好標本となりつゝあり。要は日本が大國として爲すべき何事をも爲す能はず。其代りに小國の爲し能はざる程の小國的欲求に除念なき一事を指摘し以て國民の反省を希望せんとするものなり

（三月二十六日完）

政宗會
當番幹事 三宮幸一郎

太平生命保險代理
日本郵船切符取次
主管 阿部松之進
東カドバ街三六八
電シ四四八八。郵函一三五六

自働車火災船舶保險事務
コンテヂンタル病傷保險
加奈太サン生命保險
代理 中野事務所
主任 中野庄輔
本田正男
晩市バウエル街三九六 ルーム一〇六
（日加貯蓄二階）電話 シーモア八八二

各種靴類取揃居候間
特別大勉强
バウエル街四三三
三枝靴店
電 バイ一二六

▲富士山印レコード
▲鷲印レコード
毎月新着六十種以上着
▲コロンビア蓄音器
シンガーミシン
乳母車、歩行器
和洋樂器、子供椅子
針、油、其他各種修繕
目錄御一報次第進呈

ケー エム商會
北澤、村木
晩市メエン街二三三
電 シー三六九六

肖像畫、裸体畫、版畫及額樣の作製の需に應じます、故國の御土產としては最も適當です
ケー・エム美術社
マネジアー 北澤源次郎

晩香坡市コーア街三二九
加奈陀日本人會日本部
The Canadian Japanese Assn.
329 Cor. Ave. Vancouver, B. C.

新米着荷
バウエル街二五九
土田精米所
電 シー五九〇〇
自宅 アレキサンダー街五〇三
電 バイランド六〇三

倉庫業 金融保險
有價證券賣買
晩香坡市バウエル街七八六
右代表 太平洋倉庫株式會社
主任 村上甚太郎
電 バイランド一四九

豆類野菜類青物
食料品輸出入商
晩市メーン街一八七
落合商店
電 シーモア三四三

ギヤスリン
自働車用 ギヤスリン船用 商店用
各種油並に附屬品一切
救助車の需めに應ずべく候
晩香坡市メーン街及アレキサンダー街コーナー
電話シー一四五八
日本オート

●くづ餅
松風せんべい 花あられ
特製新着ビスケット
精々大勉强販賣致候
電 バイランド七七一
鈴木菓子店

日加貯蓄
◎貯蓄預金 ◎定期預金
◎三年貯金 ◎小切手勘定
◎日本送金締切日 エシヤ號便 九月九日（水曜日） 鹿島丸便 九月十日（木曜日）
◎公債賣買周旋

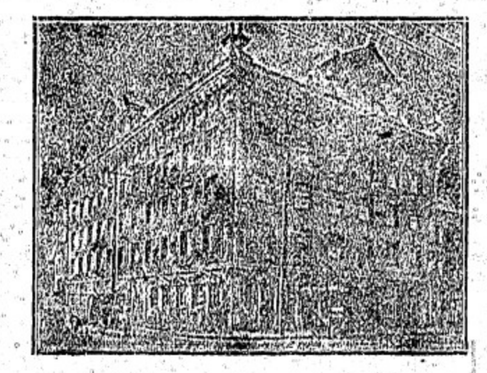

晩香坡市バウエル街三九八
日加合同貯蓄會社
社長 田村新吉
電 シー一二三

JAPAN AND CANADA TRUST SAVINGS CO.
P. O. D. 130
398 Powell St., Vancouver, B. C.
此アドレスを封書へ御貼付け下さい

M. Furuya Co. LTD
46 Hastings St, W.
Vancouver, B. C.

○宇治本場
新茶 一斤 壹弗拾五仙 半斤 六拾仙
▲香味別段に立しく例年御好評の品故品切にならぬ中御求めの程希上候
▲尙玉露、煎茶、番茶何れも吟味製新着仕候に付併而御用命願上候
晩市西ヘスティングス街四六
古屋商店
電 シー二九三三——二九三四

重要電報

支那委員條約調印を拒絕(二十九日)

(巴里) 支那平和委員は巴里講和條約として調印せんとしたが成功しなかつたので遂に條約調印を拒絕した、支那委員は先週中英ウイルソン大統領に提出した、最初大統領は和平の要求に同情して保留條件に賛成しさうに見えたが結局支那委員は調印後其の態度に就て聲明してもよいが、調印はいけないと云ふ平和會議の決議に同意した、支那委員は之れを以て支那の權利を擁護せざるものと認め調印を拒絕したのである、今後等は更に北京からの訓令を待つてゐる、彼等は本夜陳述書を公表して五月四日の首相會議に對して成せる、滿蒙並びに五月六日の平和全委員會に於て成された山東に於ける獨逸の權利を日本に讓與することの保留を再論した、尚ほ陳述書は巴里問題に對する平和會議の行動は支那に於て全國民的反對を惹起した、從つて條約に調印することは支那政府にとつて不可能であると云つてゐる

匈國止むを得ず條約承認(二十九日)

▼平和會議

(ジュネーブ) 瑞西利害相ベッ・カンは勞働會議で演說して平和條約は遵くべからざるものとして承認する決心をなした、彼は今回の平和はブカレストの平和やブレスト・リトースクの平和よりも知いものであらうと云ひ、聯合國の平和政策並びに不屈目を鮮明に攻擊した、現獨逸全土の兆候から見て間もなく過激派が到處に蜂起するであらうと豫言した

勞働者の總動員可決(二十九日)

(ベルン) ブダペストの過激派會議は滿場一致を以て勞働者の總動員を可決した、亦彼は獨逸援の爲めである勞働會議は此會議の其の利益の擁護に從事してゐた、夫れは八十九ヶ條から成つてゐるが第一に平和條約の支配を驅逐して階級を認めないこと、第二に現況と一致する制度を建設する全權を勞働階級に與へてゐる、第三條では勞働者の權利と義務とを所定し一切の農土業並びに鑛山業を其有としてゐる、勞働者は言論の自由を許されてゐる、教會と學校とは全然分離せられ人種や國民の差別は全く認められてゐない、外人の勞働者も土耳の勞働者と全然同等の政治的權利を享有することが出來る

封鎖は尙ほ解除せられず(二十九日)

▼スマット將軍の抗議

(巴里) 對獨封鎖は各交戰國に於て條約が批准せられる迄は解除せられないとの間の會合は二十八日午後三時十分(佛國時)に開始せられ同十三分獨逸委員が先づ最初に調印した、それから米國英の調印があり、自餘の代表者はアルファベット順に之つて調印した、國際の代表者たるクリスチャン・スマッツ將軍は或個の問題に對して長々しい抗議を提出した上で調印した、將軍は條約に規定せられた賠償金は歐洲の工業復興に重大なる損害を與ふることを豫想し乍らそれは承認せられざるものである、之れは修正せらるべきであると云つてゐる、伊太利からはソンニノ男、ツオーセルヴイジ公及びクレビイ博士の三人が出席した

鏡の間に投げられた暗影(二十九日)

(ヴェルサイユ宮殿) 對獨平和條約は既報の通り二十八日午後ヴェルサイユ宮殿の鏡の間で調印せられた、伊太利の不滿は永年の戰爭と幾月かの協議に努力奔走した人々の條件に多少暗い影をさしてゐた、山東問題の爲めに支那委員が欠席したことは先づ第一に會議の不滿を示したものであるが、スマット將軍が其の調印に對して提出した議事は條約作者にとつて今一つの失望であつた更に夫れよりも大なる不滿は獨逸問題の關係の當事者上の仮書が條約調印によつて決するのでなく、獨逸國民會の批准を待つて決することになつてゐたことである。條約を今日に完全に與へすべしと云ふクレマンソオ氏の聲明の前に於ける緩和を吾に對して、獨逸委員は歸宅後若し調印してから聯合國委員と更つた過を受けることを知つてゐたら自分たちは調印しないで調印するのではなかつたと答へた、要するに此樣な具合で歴史的大會合の光榮は餘り滿足すべきものではなかつた

英首相を迎ふる歡呼の聲(三十)

(倫敦) 英首相ロイド・ジョーヂ氏は昨夜巴里から歸着すると直ぐ濠と同乘してバッキンガム宮殿へ向つた、群衆は首相の乘車に對して歡呼の聲を浴びせた、首相は女王に謁見した後皇室の馬車でダウニング街の自邸へ歸つたが群集は邸前にまで蝟集して喝采した、首相は窓に現はれて群集に向ひ手短に演說して次きのやうに結んだ『此の大なる平和をかち得たるところの共同一致の精神は、吾々が幾百萬の犧牲者によつて創られた新世界に確固たる基礎を据ゑる迄繼續せられることを心から信じる、吾等をして神に勝利を感謝せしめよ、獨逸を滅せる戰心を持つてゞなく、拂はれたる貴き犧牲に値する敬虔な心を以て』

露都では又も虐殺行はる(三十)

(ペトログラード) ペトログラードでは過去二週間想像以上の慘虐が行はれた、一日に八百人の人が殺害せられた、三千の人質がモスコーへ送られた、多少でも武器を隠してゐた形跡のあるものは一家悉く死刑に處せられた士官連の妻君も射殺した結果離婚が自衛法として普通に行はれるやうになつた自國の利益のみを考慮として條件を提出するが如きことがあつてはならぬ、英佛米の間に侵略的意見が出たならば日本は飽迄之に反對して日本が侵略的意志を毛頭含まざる

▲眞情を披瀝しなくてはならぬ

顧みれば之迄の日本の行動は何うであるか口に日支共存を叫び乍ら機會ある度毎に利權の伸暢を考へなかつたが宜しく爲政者は此際猛省すべきである、支那國民の今日の驕慢でも之を頑迷な妄動とのみ評し去ることは出來ない、或は米國の煽動だなぞゝ他を恨んではかりは居られない、像て行はれた日本の對支政策を顧み此機會に自ら從來の不德を攻め世界に對して事實を以て侵略的意志の

▲無い事を明かにしなければならぬ、之やがて日本の利益を增進する所以でもあらう、寧ろ此際政府又は民間から有力な代表者を支那に送り山東覺附を宣言せる必要があらうと思ふ』云々

◎誤電

木曜日本紙東京特電に米田奈良吉氏通商局長に就任云々とありしが右は遞信省遞信局長の誤りなる旨本日確めたり

▼大陸片々▲

▲重大 意義を包藏せる世界曠古の大戰も竟に講和條約調印完了して新時代の舞臺局面展開さる感慨眞に至大也

▲巴里 壯麗の大都は歡呼に充ち勇躍熱狂比肩を見ず世界巨頭等亦茲に一堂を劃して重責の段落に欣慶したらん

▲條約 兩面に得意と失意とあり獨逸國民の感想は怖らく無限なるもの而して支那が固守奏効したる亦一局面也

▲英國 要するに山東解決の結果にあり然も之が爲に國際聯盟に除外されんとする狀態は日本深甚の研究を要す

▲遺憾 巴里別信は支那竟に調印不許を表明せるを謂ふ山東還附に疑義を滅し來れる如きは遺憾也態度變更至當

▲條約 調印を了して維氏直ちに佛京に發足する亦異彩其着米と共に華府政界の迎接は多大の視聽を發動すべし

▲加奈 陀建國記念日は樹下水濱爽涼の景趣の裡に明日迎へられんとす戰局完了後の第一祝日は意義多大を覺ゆ

春向きの 御婦用コート、ハット 毛糸並に絹スエター及 ウエスト
形や柄や格好は流行のスプリング、スタイルで夫れ〳〵新しいものを注いでしました日本人向きの樣のお氣に召すこと、信じます
絹地及木綿地なら粹な縞柄 山まるりましたから是非ひいきを願ひます
澁谷商店 バウエル街三八三 電シーモア六三六二

藥木皮 例年の通り最高價にかひ入候間多少に不拘御出荷有之度候
益田德平 電二二五(郵函六八) P.O. Box. 68 Port Hany. B. C. 出張所晩市バウエル街五六八 鳴瀨商店内

高等御旅館 晩市バウエル街三五五 關根旅館 電シーモア三六七八ワイ

晩香坡市バウエル街二四五 男女洋服仕立 齋藤洋服店 電バイ二二八七

ダンレビー旅館 晩市ダンレビー街一四三 電シーモア六九四二ワイ 上西寛之助 143 Dunlevy Ave.

各位 の一方ならぬお引立により日々繁盛に赴き候段弊店主一同感鳴厚禮する所御座候就ては從來の所にては何かと不便を感じ候に付今回左の場所に移轉仕り業務を擴張し一層勉勵以て各位の御眷顧に酬ひん事を期し候に付何卒倍舊御愛顧の程偏に奉希上候 ニューウエントミンスター市コロンビア街八三七。八三九 電自宅一一四五アール 西口商店

晩市東カドバ街五二六 熊本屋旅館 電ハイランド一〇二一エル

晩市東カドバ街五一二 カドバ・ルームス 電ハイランド二二三六

蒲鉾製造 卸小うり 晩市ダンレビー街一〇七 電シー四一六四エル 熊板

西洋風呂 散髪 西洋洗濯 カドバ街六三ウエスト 北川床 電シーモア四六六五

ホワイト裁縫ミシン會社 日本人部代理 針及油 附屬品 晩香坡市バウエル街三九六 日加銀行二階百〇五番室 電シーモア八二八 中村久治郎

モナック 自轉車 特別廉價販賣 晩香坡市バウエル街二三〇 電シーモア八七四六 自宅東カドバ街とゴーナ街カド電シモア四一三九エル 關根金物店

▲直輸出入商 ●建築用材●造船用材 多少に拘らず御注文願上候 電シーモア五二〇〇 花月事務所 126 Cordova St. Vancouver, B. C.

不動産賣買 加奈陀サン生命保險會社代理 晩市(ステングス街メイン街カドローヤル銀行二階ルーム十二號 電話 水原事務所 シー三四四七 事務用自宅バイ一二二八エル

外國爲替賣買、割引、貸付 荷爲替信用狀、旅行信用狀發行 ●定期爲替手形利息割合年五分五厘 横濱本店、東京、神戸、大阪、長崎 下ノ關各支店向發行致し候 ●郷里送金は最近便にて發送し本店に於て無手數料にて取扱申候

横濱正金銀行 シアトル出張所 日本内地旅行信用狀發行 一時歸朝又は内地旅行者の便利を圖り旅金入用の節何所にても又幾程づゝにても受取る事の出來る信用狂發行致し候信用狂及定期爲替手形に關しては御申越次第委しき細明書御送付可申候 The Yokohama Specie Bank 822 3rd Ave. Seattle. P.O.B. 1917 Tel. Ell. 3575

すし もち類 ダンレビー街一三九 八千代 電岩田兵太郎シー四三五七

かき餅あられ類 鹽煎餅各種上眞粉 製造卸小賣 集榮堂 131 Dunlevy Ave. Vancouver, B. C.

公債うけ 資産の保管整理 土地建物の仲介 土地建物の整理 不動産擔保代理 批價 保介 土地建物の監督 森林拂下手續 其他各般の代理仲介業 加奈陀晩香坡市ノースウエストビルデング三〇五。六 ブローカー 電ワシーモア二三三〇 飯山事務所

セキスピーヤ旅館 東デウデヤ街二二四番半 「キング・ブロック」 電ワシーモア五三八七エル

食料品一切 晩市バウエル街一九一五 電バイランド二三四七 平山商店

時計販賣並に修繕 晩市バウエル街二四四 電シーモア四〇八四 萩原時計店

○各種サイダー醸造 ○ビヤー各種 ○ソーダ水各種 ○和洋菓子 ○チョコレート ○ビスケット ○ビヤ、ソーダ水空瓶高價かひ取ます 地方よりのお注文に對しては特にご便利相圖り可申候 電バイ一八九七エル 自宅バイ一〇二三エル 504-8 Cordova St. E. Vancover B. C. 田頭卸賣部 營業品目

不動産抵當 利低貸金 有價證券買賣 海上保險代理 火災保險センチュリー代理 自働車保險 其他各種保險業一切取扱 各社共世界有數の大會社にて信用確實 ロバート グリートリー商會 晩市グランビル街三三四 電わシーモア二二五三 Robert Gelletly & Co 334 Granville St. Vancouver, B. C. 日本人事務擔當員 上中恕一 自宅東ペンダー街四五一 電バイ二四五四エル 不動産と所有者として金融の都合悪しき場合はご相談されん度候

新荷着 内外食料品 パウエル街二〇五 下村商店 電話シーモア三三九二

●品質上等の洋服を新調の御方は弊店に限ります 近頃は洋服の切地が思ふ樣に手に入らぬのみならず價格も非常に暴騰しましたが弊店は是れすでに品性上等な切地を澤山求入れて居りますから近來仕入れる品物とは品も違ひ値も違ひ非常な差があり且價段も格安に仕立てる事が出來ますから何卒御用命の程願ひ上げます 尚弊店の品物は決して色がはうの致しませぬ事は特に御吹聰申上ます 晩市メイン街三三五ノ電シー二六六四 田鍋洋服店

●漁網各種 ●漁具一切 ●食料品卸賣 ●精米 ●穀類 晩香坡市アレキサンダー街二〇六番 松山商會 電シーモア六一五六

T. MATSUYAMA 206 Alexander St. Vancouver, B. C.

開業廣告

私共儀當プリンス・ルパート市第三街に於てドミニオン洋食店開業仕り候處意想外のお引立に預り日々隆盛に向ひ候段深く御禮申上候、就ては此度業務擴張の爲め從前の通りドミニオン洋食店を繼營し且つ當市第一流の名あるセリフ洋食店を白人と共同事業の下に譲り受け去る六月十八日より開業致し候食堂は全部白婦人の給仕を雇ひ叮嚀且つ親切を旨とし、料理は第一流のフレンチ料理人を雇入れ御滿足の料理可仕候間層々一層のお引立の程願上げ奉り候 敬具

プリンス・ルパート市第三街七三 ドミニオン洋食店 電わレッド五〇二

同市同街六三〇 セント・レジス洋食店 電わレッド四五六 清水庄太郎 西風彌三郎

郵函二一〇七

雛罌粟

（六十五）

黒法師

病院（五）

せかるゝに嫁る魚の淵瀬、いつそ成らぬ縁と知らば又留めやうもわらうものを、憧れた相手の欲目かは知らぬが、萬更自分を嫌つて居るとも思はれず、枝さんがお友達であるのを幸折々遊びに出かける度に、島村さんとも顔を合せ、此頃では種談に笑ひ興することさへあるから時機さへ來たならば、必ず嬉しい結果を見るであらうと小夜子には兩親から含み少い望みを當てして待つより他に嫁入りしては何うかと勧めるのを頼みもせずに只島村の俤を胸に描いて居るのである。

小夜子は、今日も自分の室に只一人茫然と坐つて、物思ひに沈んで居たが不圖傍の机の上に置いてある新聞を取つて見るともなく頁を繰つて行くと「俠女兇漢を走らす」と一號活字の見出し、其の横に三號活字で「山野銀行出納課長の詐欺」と御出しまで嘆んで、小夜子は愕然として色を失つた。山野銀行出納課長と云へば島村さんである、島村さんが何うしたのであらうと、驚く胸を抑へるやうにして本文を酒むと

昨夜十二時、刑事巡査水谷を立ち出た山野銀行出納課長島村徹代は、淺草町の電信路で何者とも知れぬ曲者の爲めに匕首を揮つて足を拂はれ倒れ打せられんとしたのを同行中の鳥橋愛吉氏が、にて曲者に一撃を喰はせたので曲者は驚き逃げ去り島村氏は辛うして危き處を救かり外山病院に入院中である今治までに上三週間を要すべしとのことである。

尚島村氏は近頃女婿ひとして名ある俠客であり島村氏は近頃女婿ひとして迎へられて居たのに、因縁の仲は一回の讃でもある

といふやうな記事である。小夜子は眼が眩み身體中の血潮が一時に逆流するのではあるまいかと思はれるまでに、心臓の鼓動が高まつて新聞を持つ手はソワ〜と打ち震へるのであつた。

「何うしやう、島村さんが曲者に襲はれたのだ」

先づ思ふ其の人の奇禍に心を痛めた小夜子は、次の瞬間に又

「其の梁略といふ藝妓はどんな女か知ら、島村さんと、どんな關係のある藝妓か知ら」

然う云ふ淡い不安に襲はれて來た

「お見舞に上らなければや濟まないが、夫れにしても、何故枝さんは一寸電話で知らして下さらなかつたのでせう彼の位頼んで置いたことがあるのを」

枝に對する不足も云ひたくなる、小夜子は暫らく室の中をそは〜と右に左に廻るやうにして居たが、漸く胸が靜まつたのか、簞笥の抽斗から襟巻を取出すのであつた。夫れでも眼蓋の前で髪を撫で上げ淑化粧することだけは忘れなかつた。思ふ人の前に出る小夜子は假令先方で然う云ふことを注意して見ないまでも、此方で夫れだけの身たしなみをすることだけは女の慎みとしてならなかつた。そして仕度を濟ました小夜子は兩親にさへ知らず、殆んど夢中になつて家を飛び出し、驛河岸下から柴地兩國行の電車に乗つた。

日本金千六百萬弗（拂込濟）
總公庫金五億五千八百萬弗
積立金千六百萬弗
一弗以上貯蓄預金取扱ひ利子は半年毎に勘定可致尚ほ當行預金は利子相當の利益を得る可し香港横濱神戸及東洋諸港の地點に支店を設け取組中候

モントリオル銀行
千八百七十七年創立（百年以上）
晩市四支店
グランビル街（ダンズミアー街）
ヘスティングス街（リッチヤード街）
メイン街（カドバード街）
ブリオー街（メイン街）
BANK OF MONTREAL

御菓子
晩市東カトバ街五一三
福本好松
電ハイランド一六六九アール

英語教授
晩市坂市ダンレビー一三四
發英夜學校　法橋純一

●夏物賣出し
メーンとカドバ街コッナ
ふたば

御旅館
パウエル街三五八
戸屋旅館
竹内常吉

時計修繕貴金屬寶石類
▲金銀細工▲婦人用飾品
晩香坂市メイン街二〇二
松林時計店
電シーモア六五三三（郵函九二七）

御旅館
ジャクソン街二三〇
糸島屋
古川園子

和洋雜貨食料品
晩市ニシ第六街七五八
小財商店
小財初次郎
電フェアモンド五二

新造船並に修繕一切の御用命に應じます
船賣物各種
西ジョージヤ街一七〇一
小早川造船所
小早川榮藏
自宅アルバーニー街一八三〇

メープルルームス
室内清潔、最新式
晩市パウエル街三九一
平井榮藏
電シー三六七八エル

女洋服仕立並にせん
たくプレス
各種レーンコートはんぱい
晩市メーン街二三二
相星洋服店
電シーモア三三七六

新荷着
江州澤庵
茄子粕漬
大王里幸漬
茄子鹽漬
瓜奈良漬
關取印新米
晩香坂市パウエル街三六九
前川商會
電シー三七二一

洋服洗濯
並にプレス染物
アベニューダイウーオク
電ハイ一六五〇
中塚幸次
晩市ギーフーア街七二

御手輕料理
うどん
そば
パウエル街三三三
山科
電シー二七七九

◎御料理
御好み次第
千鳥
電シーモア二六九九

菓子製造、卸、小賣
パウエル街二二九、イー
横山菓子店
電シーモア六九四一

營業品目
鑛づめ　銘茶　海産物
乾物　米穀　文房具
雜穀　漬物　藥種
生物　味噌　化粧品
醤油　菓子　小間物
書籍　雜書　大工道具
玩具　荒物　陶器
絹布　綿布　展物
晩市パウエル街二六九
香村商店
Phone 2131
269 Powell St.
Vancouver, B. C.

各種靴
晩市パウエル街三四五
電シーモア七八一九
名畑靴店

家庭用金物、ケッチン道具、ストーブ各種、大工道具ペンキ、バニシブリキ、トタン細工一切並に修繕
晩香坂市パウエル街三六四
秋山金物店
電シーモア四五五七
自宅電ハイ一六六九エル

新造船各種修繕
プリンス・ルパート市
末廣豐
（郵函三一四）

御菓子製造
御祝餅、折詰菓子
せんべい卸小賣
晩市パウエル街四二三
垣見商店
電ハイランド六二三

サカイネット
コーホネット
スプリングネット
スタジョン網及び網
サモントワイン
早くお買ひなさい
晩香坂市ウチター街一四四
ジョンエス
テート
製造元
電シーモア五五五
クロフヨード
エンドスチユアート

新調
男女、小兒勞働用
修繕は迅速丁寧に仕り候
パウエル街二五八
小澤靴店
電シーモア三七二
靴各種

婦人、子供衆衣類
切地色々到着いたしました
晩市メーン街二三六（モントリオル銀行北隣）
上田とも

弊店二階は清潔なる貸ルーム

御旅館
丁寧に御取扱申上候
晩市ジャクソン街三二二（元庄島旅館）
井上倉次郎
電ハイ一〇二二エル

▲洋食料品一切
▲陶器類
スキーナ河ポートエシングトン
岸本商店
（郵函三一一）

御旅館
本館は日本人街の中心點にあります從て總ての用事を達する上にも便利が宜しくあります
本館は汽車、汽船に乗るには最も近い所に有ります從て至極好都合です
パウエル街ゴーア街かど
エヒメ旅館
館主　岡部春市

内案車動自客

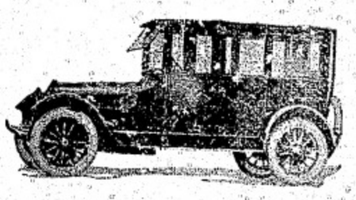

晩香坂日本人

松下客自動車
電シ三三七
松下彌平
パウエル街二三五

村田客自動車
電シ四九八〇
木下雷助
出口幸次郎
夜分ハイランド二六三一エル
パウエル街三六五

千葉客自動車
電シ八八三
千葉龜吉
メイン街二〇六
クインス洋食店内

日本客自動車
電シ三三五七
若松榮太郎
夜分シ六九四二ワイ
ゴーア街一二三
谷原輝夫
夜分シ四七一四アール
上田惣吉
夜分シ二一一五エッキス
電シ一四五八
森井悅治
夜分一〇八六アール
メイン街一〇二

メイプルタキシ
電シ五三九七エル
島田義孝
パウエル街三〇七
中川果物店内

パウエルタキシ
電シ二九七四
三隅清次郎
山下新太郎
夜分シ三一六五
パウエル街三一八

▲荷物自動車
並に煙草、菓子、果物類
▲電話シー一二四〇
パウエル街三四四
前川運送店

荷物自動車
▲煙草並に果物キャンデー
▲日用品一切
晩市パウエル街一五九
磯谷商店
電シー六四五四

食料品一切
煙草、フルーツ、菓子
パウエル街一八八七
田中商店
電ハイランド六二

果物煙草
デンヤキ
貸ルーム
◀清潔内室▶
七〇三街ルエウバ
アモーシ電
ルエ七九三五
中川商店

●御手輕料理
●うどん●そば
其他色々
晩市メーン街一一六
梅香
電シーモア四三六二アール

按摩按腹
マッサージ
専門家卒業
パウエル街（日加銀行一階一〇八）
松居雅次郎
電シーモア一一四三エル

木下、平松
電氣品一切販賣
並に修繕
ガスバイプ水備付
パウエル街二四三
電シー九四一九

雜貨食料品
エキスプレス
郵函一二六四
晩香坂市パウエル街四五三
電ハイ四八九
堀善商店

男女洋服仕立
並にドレス、ブラウス
メーン街二二八
青木洋服店
電シー六七三四エル

和洋雜食料品
晩市アレキサンダー街四三三
福井商店
電ハイランド七二
福井旅館

和洋雜貨食料品
並に化粧品
ニューウエストミンスター市
コロムビア街八六九
武田商會

Code Western Union Kinyu Sha
NIPPON KINYU SHA
LIMITED
270 Powell St,
Vancouver, B. C.

銀行事務
當座預金
かし附手形引替
利子附貯金預金
定期預金
本社事務所内に日本郵便支局ありて日本への送金等に最も便利なり
ちよと金箱
無料で御かし致します
日本金融社
頭取　エー、マキボーイ
支配人　エ、ブイ、ガーデナー
主任　藤田佐太郎
事務員　大關政次
營業時間
平日午前九時より午後四時迄
十曜午前九時より十二時迄夜七時より九時迄

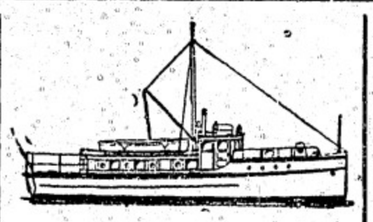

新造船各種修繕
迅速確實丁寧安價は
本所の特色なり
晩市ジョージヤ街一七七三
久岡造船所
久岡文次
電シーモア三一八九

シー、ケー、ビー、ヴイ、エヌ
鐵道働
ギヤング
セクション
ツヨツブ
▲賃金增加になりましたから御希望のお方は左所へ尋ね下さい
晩市ゴーア街三三七
日加用達會社
337 Gore Ave. Vancouver, B. C.

ホテルウードルー
本館の特色
日本人街商業の中心にあり公園に面しバーラドインレット並にライオンヘッドに望み跳望絶佳なり
本館は最新式大建築にして室數百二十餘を有し各室に湯水スチームヒーター、ギヤス並に風呂等の備付あり特に室内清潔にして取扱懇切叮寧なる事宿泊料の低廉なるは本館の自慢とする所なり
本館は日本行各汽船會社の乗船テケツ及び帝國郵事の正明願手續等無料にて迅速に取扱ふ
晩市パウエル街三九六日加貯蓄二階
電シーモア三七八八

ニュースタイルを
御好みの方は御來店を願ひます
東（ステング街二百五十三
鈴木洋服店
電シーモア一一〇七

▲洋食▲
▲弊店の特色は原料新鮮なる事給仕が叮嚀で然して廉價なる事です
▲料理人は斯道に十數年の經驗ある一流の腕を有する者、是非一度御ためしを御願します
晩市メイン街二〇六
クキンス洋食店

長崎縣立病院看婦長として在職十有四年斯道に付て十分新智能と實驗に富み極めて老練忠實を以て御用命に應じます尚實費を以て產婦をお預り致します
明治四十一年内務省免狀
產婆鶴田えい
晩香坂市パウエル街二五九
クレセントルームス（郵便支局向）
電シーモア五九〇〇

こうじ卸小賣
市内は（でんわ）にて御注文の節は迅速に配達仕候に依て多少に拘はらず御用命の程願上候
◉和洋雜品食料品
パウエル街二三八
梶木彦之助商店
電シーモア三九九一

各專門醫紹介並に通辯
△代書事務一切
△土地家屋周旋
△其他代理事務一切
パウエル街二四五
濱岸事務所
電シーモア一六五六

▲日本雜信▲

物價は駈足暴騰

『收入は取殘され』

◇物價の方法如何

〈貴物肉の貴騰よりも〉

〈中流生活の才能殘部〉

物價が高い〜といふが一体どの位高いのか、果して昨年に比べて明白なるが如く戰前と現在との生活必要品の價格には押くるめて

▼七割以上の差がある、即ち物價の上騰について羽仁もと子女史は曰く「生活必要品は戰前に比べて殆んど倍も高くなって居るが一般家庭の收入は到底倍になつて居らず、少々位收入が增えても戰後世間の發展が中々高くなつてゐるから夫だけでは到底此等の生活を補ひ得て居るとは見難し」と。

▼才能發揮を期待して居るのである、即ち婦人が家庭内で手の出す限り職業に從事するやうに努めねばならぬのであつて、夫には內職が何程でもある、非常上百下一番困つて居る所謂有識中流階級の婦人こそ貴劍になつて奮鬪すべき秋である」

▼生活費は

こんなに高い

◇物價比較

	戰前	現在
▲白米	二十錢	一升五十錢
三等米	廿二錢	同四十八錢
▲野菜	一般に五割以上高	
馬鈴薯	一升廿錢	一升新物廿錢
大根	一本廿錢	一本上物八錢
玉葱	百匁三錢	百匁三錢
蒟蒻	一升卅錢	一升卅錢
▲肉類		
豚ロース	百匁六十六錢	百匁六十六錢
牛	同一圓廿錢	同一圓廿錢
鶏一羽	二圓六十錢	一圓七十錢
▲魚類	一般に五割以上高	
めばち	一切十五錢	一切十七錢
サバラ	同一尾十七錢	八錢
鯨	八錢	十二錢
▲骨油上物一樽	五十錢	五錢
	五圓	三圓八十錢
▲酒類	一般に六割以上高	
醤油	一合十九錢	十錢
砂糖白	一斤三十四錢	廿七錢
味噌	百匁九錢	六錢
豆腐	一丁四錢	二錢
揚豆腐	一個三錢	一錢
メリケン粉	百匁十六錢	九錢
麵	一升十錢	六錢
豆類	一般に七割以上高	
小豆	一升三十五錢	十五錢
番茶	上物六十錢	廿五錢
鶏卵	一個六錢五厘	三錢五厘
胡麻油	一合十七錢	九錢
▲衣類	一般に五割以上高	
銘仙	一反十四圓	八圓
其他洋衣物	一般に七割以上高	二圓廿錢
▲婦人用日和下駄	三圓九十錢	二圓廿錢
家賃	十五圓	十圓
家具類	四十圓	廿三圓

産婆 田邊よし子 晩市パウエル街二〇三 (シーモア二五〇六エル) 不在の節はシー九二九四へ

内務省免許 産婆 西澤すみ子 ㊫シーモア二五五五 晩市パウエル街二〇〇(二階)下高原隣隣

内務省免許 産婆 杉の原幸 ㊫ハイ二四四二 晩市パウエル街五六八 賜湖南屋二階

内務省免許 産婆 立石哲子 自宅電話シーモア八〇八八 晩市ダンレビー街五十一番

内務省免許 産婆 田川薫 山延泰十 北川誉信 ㊫シー四八四四オー、一二二九

内務省免許 産婆 小森こりう ㊫シーモア二七二三

内務省免許 産婆 田川薫 山延泰十 北川誉信 ㊫シー四八四四オー、一二二九

㊫シーモア四四七五

▲日本雜貨及び食料品販賣 プリンス、ルパート市アトリン街 東洋商業株式會社 (興國七三六〇) ㊫グリン五一六 藤本虎之助

▲會席御料理 仕出し並に壽し 晩市アレキサンダー街三六二 日蓮商會二階 吉野 ㊫シーモア二二五六

和洋雜貨食料品 日用品一切 ポートエシングトン(郵函二七) 龜田商店 P. O. Box, 27 Port Essington, B. C.

▲ワイン ビーナ 卸賣 ベレー商會 田邊團藏 ㊫午後六時以後ハイ三九四 ハイランド三五六三アール

▲物産 自動車 三輪貨車 ▼スチツドベーカー行並に市內配達 當社便用の二噸の大型自動車は各船會社鐵道會社の荷扱ひ並に至極御便利に有之候

一般荷受 稅關手續事務 晩市パウエル街五五八 日本運送社 ㊫ハイ三九四 中込所

▲高等旅館▲ シテー、ホテル 最も清潔な客間が百あります 田川薫 山延泰十 北川誉信 ㊫シー四八四四オー、一二二九

紐育生命保險會社 傷病保護保險會社 代理本部 代書通辨飜譯事務 土地賣買登記公証 晩香坡市パウエル街二五九ルーレスト 阿部孝之 郵函一〇七九。㊫シー五九〇〇

▲氷水一切▲其他色々 ひやしむぎ一手捌き パウエル街二五〇 天狗 加藤豐太郎 ㊫シーモア三五三八

和洋雜貨食料品 晩市パウエル街三七九 江畑商店 ㊫シーモア三八九五

御旅館 室內清潔 取扱丁寧 御便利を圖り食堂の備へあり パウエル街四三九 大澤旅館 大澤源吉 日本行各汽船切符取次 勞働口周旋 ㊫ハイランド一七八二

御旅館 晩市アレキサンダー街三〇九 山中商店 ㊫シーモア二五八七

和洋雜貨菓子 賣藥、雜誌 プリンスルパート市第三街八二四 山中事務所 Box 16 Prince Rupert, B.C.

ヂーテーピー 鐵道人夫募集 勞金一時間三十六仙五厘以上 プリンスルパート市第三街八二四 山中事務所 晩市パウエル街二三五 松本事務所

◎スタージョン ◎マグロ ◎其他魚類一切 ◎青物類 ◎かまぼこ パウエル街二六二 田中六彌 ㊫五六六一

雜貨食料品 パウエル街六〇六 梶木彌太郎商店 ㊫ハイ二二五二

書籍、雜誌 賣藥卸小賣 各種新刊小說 『送金は書留にて願ます』 內田支店 パウエル書店 晩市パウエル街二〇一

食料品 果物、菓子 ニューツエストミンスター市コロムビア街八七五 長谷部商店 ㊫一〇六二アール

日本美術品 晩市グランビル街六七三 盛本商會本店 ㊫シーモア六四一〇 にしへステングス街五七 支店(ウッドワード)より三軒東 ㊫シーモア二三一三 グランビル街九三三 支店 ㊫シーモア八七二三 デビー街一二一二 自宅㊫シーモア五三二五アール 美府ガバメント街一二三五 支店 ㊫四七七二

いなりすし 並に御めし パウエル街二四六 ニコ〳〵 ㊫シー三四五五

南京料理 並にそば 仕出し パウエル街二五二 東京酒樓 ㊫シーモア三三六五

御旅館 ビクトリア市チャタム街六三六 石田元藏 ㊫二三三(郵函一〇六九) 663 Chatham St., Victoria, B. C.

△食料品 晩香坡市メイン街二〇八 電話シーモア二五五七 田川商店

△斬傷△腫物△筋痛△挫骨△ルイレキ △瘤△花柳病△疼疾△火傷△關節の痛 △其他外科一切△打撲傷は如何なる重傷にても切斷し居らざる限り速かに全癒する事受合也 晩香坡市カントン街四 廣濟堂 外科專門醫師 林彌臣

めし ダンレビー街一三二 あらたま 山崎吉又 ㊫ハイランド六九一

高等 南京料理 日本人諸君の御來樓を歡迎仕候間何卒陸續御光來の程希上候 晩市パウエル街二三七 新北京 ㊫シーモア五七七四

御手輕料理 めし 氷色々 晩市ゴーア街二〇五 いさみ ㊫シー一五三八

●生魚●青物 ●かまぼこ製造卸小うり ●鳥、牛肉、仕出し 晩市パウエル街三三三 前川魚店 前川三之助 ㊫シーモア三七八二

ギャスリン器械 並に諸器械修繕 丁寧安價に致しますから日本人達樣何卒御用命を願上ます 南晩坡香西ローン街三〇二 コロムビア鐵工場 (クーグラン造船所近く)

廣島屋旅館 アレキサンダー街二三〇 佐藤茂平 ㊫シー一六一七 (郵函二六七)

天野運送 パウエル街三二一 電シーモア四一一九 自宅電ハイ六二一五エル

△傾事館種々願屆手續△代理業 △各種交涉事件△受合業 △汽船切符取扱△事業投金 △金融事務 晩市パウエル街二三六 大中事務所 ㊫シーモア四一五四エル

御寫眞 西カドバ街一四 ランスデルブロック內十一號室 岩田寫眞館

自轉車賣物 十弗以上の自轉車及び自轉車部品取揃へ有り修繕は迅速丁寧に致します 市內ロブソン街六一六 ウエスターン自轉車商會 モーターサイクル ㊫シーモア一一三五

めし 一力 パウエル街二百六十一 しづ、ます ㊫シーモア四〇三二

◎婦人子供衣服 ◎同附屬品 ◎ボンネット ◎きれ地各種 其他日本御婦人向きの品種々取揃へ有之候間多少に拘らず御求めの程願上度候 デビツト スペンサー David Spencer Ltd.

ロッグ山及び開墾用道具、ロッグ燒版 弊店は最上品を揃へ、こゝろみに求めて下さい 晩市アレキサンダー街三〇九 エムチーナルソン鐵工場 ㊫シーモア二五八七

新鮮ミルク クリーム バター配達 晩市パウエル街四七三 スター牛乳舍 國久橄 ㊫ハイ一五四

●洗濯業 パウエル街二〇六 大倉洗濯所 事務所工場 ㊫シーモア六五三二 ランスダウン街一六〇 (㊫フエアー二一〇)

メーンルームス 室內清潔取扱 晩市メーン街一一七 井上政吉

水パイプ、設計等又は流し付けすべて下水まわりの仕事は早〜て極安く致しますから何卒御用仰付けられ度候 東〜ステングス街二三九〇 ダブリユ エー ブラウン ㊫シーモア七七 A W BROWN

日本人御旅館 プリンス・ルパート市 ニシ第一街三三一 (郵函八九四) 須賀旅館 ㊫レッド三二〇 室內清潔、取扱丁寧、加ふるにデー・テー・ビー・オーフより僅々ワンブロックの眺望佳絕の場所にて至極便利に御座候 プリンス・ルパート市カウベー 須賀造船所 新造船並修繕一切御委托に應じ申すべく候 須賀丑藏

御めしうどんそば ▽並に會席おん料理仕出し パーテの節には特に勉强致すべく俟間多少に拘らずご用命の程を乞ふ パウエル街二六四 ○万 ㊫わシー四三九八

新築家屋、室內清潔、取扱丁寧にて御華客樣の御便利を圖ります プリンス・ルパート市 フレザー街七一四 持田旅館 持田平夫 ㊫ブラック一五四(郵函七五) 714 Fraser St. PrinceRupert, B.C.

大工 重井 福上 ㊫ハイ五三六エル 晩市東カドバ街六四三 島野

信夫屋旅館 室內清潔と食料の低廉とを旨とし且つ丁寧に御取扱可申候 晩市パウエル街二三四 館主 佐久間太重

煙草、果物 晩市ゴーア街一二八 近村煙草店

ニューヨーク生命保險代理 晩市東カドバ街七〇六 小保方利三郎 ㊫ハイランド一六八五エル

日本種物 大白瓜 朝鮮白菜 砂川午蒡 廣島平菜 山東菊 千住大葱 時無大根 時無小蕪 縮緬平菜 練馬大根、大長茄子 あかしそ 千筋水菜 杓子菜 縮緬白菜 大蕪 新菊 天王寺蕪 直隷白菜

あづまこうじ大販賣 紀の國屋商店 晩市東カドバ街一五一 (㊫シーモア六八二)

御化粧品はハイカラものを色々取揃へて居りますから何卒御求め下さい 晩香坡市パウエル街三二九 內外諸賣藥化粧品 大正堂藥舗 內外雜貨、食料品 夏原商店 (㊫シーモア三三八)

ドライグッヅ 專門 晩市パウエル街二二八 日英商會 ㊫シーモア一六〇〇

手打 うどん そば 干うどん そうめん 燒麩 晩香坡市ダフリン街一七四 (㊫フエヤモント一四〇) 中村製麵所 製造卸賣

最新式シンガーミシン 蓄音器各種レコード ナショナルギャッシレヂスター 和洋樂器乳母車玩具類 ミシン蓄音器レコード目錄無代進呈す ▲修繕懇切迅速 晩市パウエル街三六二 日加商會 柳澤元仁 堀內貞廣 ㊫シーモア二四六〇

Kobeya & Co. Importers and Exporters General Merchant 566 Powell St. Vancouver, BC

弊店の菊水印白米は大粒上米で一般御家庭用並に多勢食膳の向等に最も多く御使用を願つて居りますから未だ御使ひ無き方樣には一度御ためしに御求めの程願上候

晩香坡市パウエル街五六六 神戸屋商店 ㊫ハイランド三三七

日本タオル風呂屋用新荷着 晩香坡市ニシ第五街二二 丸野商店 同精米所 ㊫フエヤモント二二九七

■娛樂寫眞の季節が參りました! 相かはらず同好者諸氏の御用をお待ち申します 晩市パウエル街三九〇 ㊫わシーモア四七六八 近藤藥店

TeL S. 476 8390 Powell St. Vancouver, B. C.

日本近報

◉眞個の國民外交樹立をして
◇國民外交研究會生る

國民外交！の聲が日本ではずいぶん高く唱へられて居るが、今回國民外交研究會なるものが生れた、柳澤保徳、高橋作衛両博士、佐藤鋼次郎中將等が幹旋で松井、外務次官、政友會松田源治氏、政友會の降旗元太郎氏も參と新聞記者、學者、軍人、實業家等を網羅したものである、而して第一番手として六月十七日築地精養軒に會合して主として當面の問題たる對支問題を研究する筈で當日は外務省の小村支那課長も出席すると云ふ、右に就き佐藤中將は曰ふ『自分は人種差別撤廢の大會にも出たが忽ちも從來國民大會と稱するの煽振を見ると眞の其道の人は以外に極いやうだ、夫では徒らに騒がしくするに過ぎない、つて我國の外交は急うて、――内閣の更迭する毎に外交の方針が變つたり、政府は政府國民は國民で勝手に勝手に進つて居つたのでは誠に疑ふべきことであると思ふ、だから何か國民大會を開かれると見切政府又對立となり易い、夫れには無論當局の責もあるが、要するに國民外交の徹底なる研究が我國では未だ足らんのだ眞個の國民外交の樹立者共の立つたのは其處に在る、内閣外相も先日會見の際大いに感激して呉れたが外交の機密に關することは止むを得ぬとしても外務省其他の當局からも出來る丈けの說明の勞を執つて貰ひたい積りである、大体に於いては政府の方針を支持したい考へであるが然し必要に應じては警告もすれば鞭撻もする、政府の挽打もやらないからね』

本社聯絡重要電報

◉講和條約署名と加奈陀委員

（ロンドン）講和條約に加奈陀を代表して署名したるはシフトン氏とドハチー氏なり、加奈陀委員の次に直に署名し獨逸中の最先位を占め次で濠洲、新西蘭、南阿利加、印度の順なり（三十日）

▼石次議諸項

は加州日生支那人一同の名を以て合衆國上院議會及び支那政府に送附する決定だと云ふ

◉海外發展問題
出品物運賃割引

◇外務省よりの通知

日本外發展問題研究會出品運賃に關し本會と日本郵船式會社、大阪商船株式會社、東洋汽船株式會社と協定したる別例によれば左の如しと同會事務所より通知ありたり

一、出品は普通品及賽會品物の二種に區別して運賃割引の取扱ひをなす

一、普通出品物

（一）普通出品物（賽會に非ざる出品物を指す）は往復割引無し復航にかぎり五割とす

（二）海外人は成る可く日本人會其他の代表者たることを要す

（三）普通出品物の貨物には目號「レッテル」を貼付すること但し出品の商品に對しては貼付することを要せざるものとす

二、賽會出品物

（一）賽會出品物（賽會に非ざる出品物を指す）は往復割引無し復航にかぎり五割とす

（二）海外人は成る可く日本人會其他の代表者たることを要す

（三）賽會

カドバ街一五七ウエスト
東洋貿易會社
主任 柏政吉
電 シーモア二六八八
中八戸 濱口事務所

門司東京タイヤ
及ゴムベルト修繕
パウエル街三六四秋山金物店内
唐澤タイヤ
ウオーク
電 シーモア四五五一

和洋
雜貨 食料品一切
晩市坂市パウエル街四五七
大屋商店
電 ハイソン二三六

近来他人の借家に物し添かにリースを横取せんとする者あり念めて家代の昇騰を来し又は事業の跛跌を招く等間脚晨に打消す可からざる小作なるのみならず市内の知き人は決して確かに有即なる山なれば我々同業者は高一有の如き嘲を蒙ふれる者は実に無知合にて一報下さし度本組合は全力を盡して商業の繁盛を図るべく候此段役員会の決定を以てあらかじめ広知に突也

旅館業組合
組合員御中

ユリカ・ルームス
室内清潔 最新式設備
殊に御夫婦方に御便利の様完備した蓋が深山あります
プリンセス街三二五
河崎武三郎
電 ハイ一七六三オー

内外雜貨食料品
菓子、果物、煙草類
牛乳卸小賣及配達
晩市メイン街三〇〇番地
パンク グロサリー
ローズ
電 シーモア三三二七
篠木松

△洋菓子一切
△ウエディングケーキ
△お祝ケーキ
メーン街四一九
電 ソエアモント五八八
四(スチングス街一四
電 シーモア八〇六六
グランビル街八二四
グランビル街一一七三
電 三六〇六
ウーマンス ベーカリー
店員 布田總一
Woman's Bakery City

親切丁寧迅速
晩市パウエル街三〇九
高澤理髮店

鮮魚卸賣
弊店所有の漁船を以てかひ出し運送其他に従事し種々の費用を節約し廉なる價にて御用命に應ずべく候
ゴーナ街ウオーン
磯貝魚店
電 シーモア二〇七七

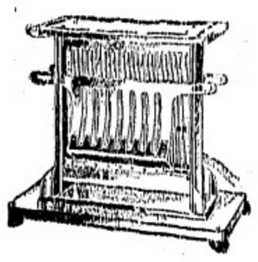

公認
木下電氣商會
パウエル街三六六
電 シーモア四九八〇
木松村
下原田

▲電氣仕事
電燈、電話、ベール
モーター、ゼネレター
自動車 ガソリンエンジン 各種
プラマー ガス仕事
以上各種修繕付
並に附屬品一切販賣

晝夜に不係御一報次第早速御用命に應ず
スター電氣店
平松商店
パウエル街二五〇
電 シーモア九四一九

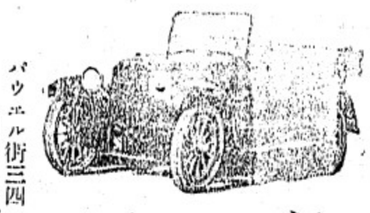

迅速
と
丁寧

パウエル街三四一錦床内
朝日客自動車
電 シーモア三〇六四

ニューヨーク
生命保險代理
スキーナ・セテー
圓入三之助
郵函 五三六
プリンス・ルパート市
パーク街一一四三

新調
各種靴製造
販賣修繕
晩市パウエル街三三八
シー 三三六九
自宅アレキサンダー街四一四
電 ハイランド三五五エル
加藤靴店

▼石炭販賣
御註文被下候はゞ速刻御届可仕候
晩市パウエル街三六八
山田事務所
電 シーモア九一四三
自宅電 ハイ一六三

ダンレービー街一四三
上西八號室
獨學士、日本醫學士
鈴木重太郎

●煙草類御賣
當店は内外各種煙草及び附屬品等最も廉價にはんばいす
日本人の方々にして御用の際は日本人をお呼び下さい、且つ無料、配達は迅速
(ステングス街四三五
ウエスト
モリス煙草店
電 シー八六五)

各位
廣告
私儀從來旅館業經營致し居候處人手不足の爲め其一部(アレキサンダー街六五八)を新太郎氏にゆづり渡し候も依然として營業に盡力仕候間何卒相かはらず御引立の程願上候

岡部旅館
岡部勝彌

THE SUMITOMO BANK LTD
802-3rd Ave. Seattle Tel. Main 2491
外國爲替及手形割引貸付事務一切取扱申候
郷里送金御郷里への送金は無手數料にて日本全國何所へも迅速に取扱ひ申候
住友銀行
シアトル支店
シアトル第三街八〇二(日本帝國領事館の下)
定期爲替手形 期限六ヶ月 一年 利息割合年五分五厘
●御不審の點はお問合被下候は、早速御返事可申上候

東カドバ街四一六
中島歯科醫院
野村
電 ハイ二三四八

晩香坂
歯科醫會
治療時間自午前十時至午後八時
日曜祭日自午前十一時至午後三時
パウエル街三四六
河邊歯科醫院
自宅電 シーモア三六三七
ハイ一五〇九エル

パウエル街二五二(六號室)
谷内歯科醫院
電 シーモア五一二三

晩市パウエル街三九一
同支店
東(ステング街二五三番)

日用品
玩具種々
電 シー三〇六三
今堀商店

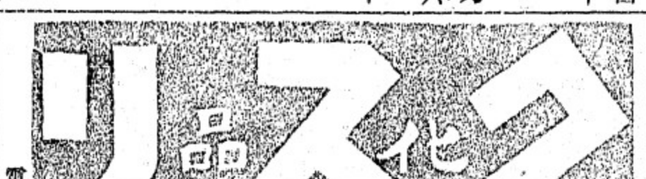

電 シーモア一八五九
磯村藥舗

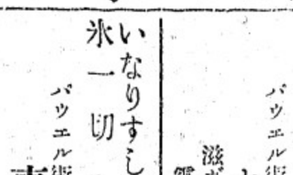

御料理
うどん そば
パウエル街三五〇
まねき
滋賀縣人 林善彌
電 シーモア三八二七

いなりすし其他色々
氷一切
パウエル街四二一
喜らく
電 ハイ一〇一八

和洋雜貨
食料品一切
確實廉價を以て御用命に應ずべく候
パウエル街三三七
蛭崎商會
電 シーモア二四一三

E. TANIKAWA
Boat Builder
谷川造船所
主任 谷川榮藏
Phone Hih 244
1100 Block Powell St.
Vancouver, B. C.
晩市パウエル街壹二〇〇ブロック
電 ハイランド二四四

荷物自動車
御用の節は「シーモア一一七五」をお呼被下度候
アレキサンダー街三三一
奥津運送舍

▲御手輕料理
パウエル街二五一
柳川めしや
電 シーモア三一二三

御旅館
晩ニシカドバ街七五
菊地屋
米田由松
電 シーモア七九五八

工場
事務所
アレキサンダー街六六二
パウエル街一六七七
富士洗濯所
工場事務所電(ハイランド九九
(シーモア九五九

晝夜撮影
コロムビア寫眞館
メーン街三一〇
遠山本三
電 シーモア八一八八

和洋雜貨
食料品一切
晩市パウエル街五六八
鳴瀬商店
電 ハイ九〇四
自宅九〇四

●生魚 ●青物類 ●鑵詰一切
●肉類 ●蒲鉾製造
電話にて御注文下され候はゞ多少に拘らずお届け可申候
晩市パウエル街二五三
電 シーモア五四四一
中濱魚店

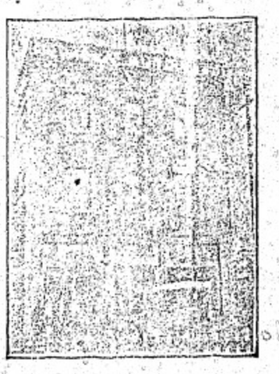

ヴイクトリア市
フイスガード街八二〇
大澤旅館
大澤林之助
(郵函三八八、電九六四)

ギヤソリンエンジン修繕
▲仕事は保險付▲此他種々ミシン仕事
晩香坂市パンドラ街一八一五
グローブ鐵工所
「電 ハイランド 四九六」
1815 Pandora St., Vancouver, B. C.

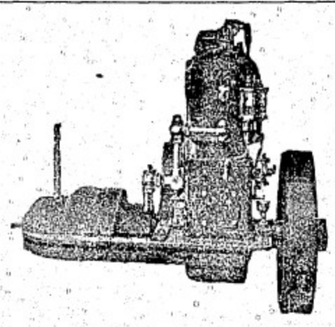

「エイル」ガソリンエンジン
●經濟的で強力●
このエンヂンは漁獵及び仕事船には最上です
五馬力より七十五馬力迄店内にあります
各種エンヂンの修繕及改造及修繕用各パートを持つて居ります
ニユウエストミンスター市ルール島橋づめ
ピープス・エンジニアリング商會
Heaps Engineering Co., LTD.

夏衣
大勉强
晩香坂市メイン街一九二五
伏屋洋服店
電 フエヤモンド一八七

日用品一切
並に果物 煙草
パウエル街三二八
山内善平
電 シー二〇六四

妻子呼寄願書
徴兵猶豫願 代書
諸請負口周旋
地所賣買登記公證
民刑事訴訟手續
對白人通辯一切
晩市ゴーナ街二八
交友倶樂部
電 シーモア四一四五

晝夜撮影
メイン街二〇四電
メーン寫眞館
電 シー三六一八

S. UCHIDA
357 Powell St. Vancouver
「新刊雜誌到着」
書籍雜誌
賣藥卸小賣
各種新刊小說
「送金は書留にて願ます」
パウエル街三五七
内田書店
電話 シー一五八一

大阪商船株式會社汽船
ビクトリア出帆廣告
晩市代理店
C. Gardner Johnson Co.
アフリカ丸 七月九日午後
カナダ丸 七月廿三日午後
日本行三等賃金四十三弗五十仙(晩市美府間汽船切符呈上)
但しニラ丸アフリカ丸アラビヤ丸に限り四十七弗五十仙
切符取次店
晩市 是永商會 日加合同
美府 日加用達會社
捨伏頓 安野商會
大田竹二郎 永野商會

●日本行ビクトリア出帆廣告
鹿島丸 七月十二日午後
伏見丸 八月五日午後
香取丸 九月二日午後
晩香坂より御乘船の方には晩香坂美府間無料にて汽船
以上切符差上候
一千噸以上の汽船は孰れも一萬二大特色に有之候

日本郵船會社
バンクーバー ヴイクトリア
同社代理店
シアトル出張所
大北鐵道會社

△元祖の製米所
朝日精米所
パウエル街八二一 電 ハイランド一五二

●男女洋服 技工優越 價格低廉 品質良好
晩香坂市パウエル街三五五
多田洋服店
電 シーモア八〇三五

●男女洋服
晩香坂市ゴーナ街一三〇
寺倉洋服店
電 シーモア八九九一

△▲味噌醤油並に雜穀

和洋玩具
煙草及び果物
金銀時計並附屬品
晩市メイン街三一六