Vol. 14 No. 3740 Tuesday September 16 1919

TAIRIKU NIPPO

大正八年九月十六日（火曜日）第三千七百四十號

大陸日報

電話シーモア三二六五
バウエル街三一八
三隅商店

TAIRIKU NIPPO
The Continental Daily News
PUBLISHED DAILY
EXCEPT SUNDAY
135 CORDOVA ST. EAST
VANCOUVER, B. C.
PHONE SEYMOUR 3065
PUBLISHED BY
Yasushi Yamazaki

本紙定價表
一枚五仙 一ケ月五拾仙
六ケ月 貳弗八拾五仙 郵券代用
一ケ年 五 弗五拾仙 一割増
但し一切前金に限る
曉香坂市東カドバ街一三五
電話シーモア三〇六五
發行兼編輯人 山崎導

母國論壇

太平洋の制海權（上）

●●●

農業紹介

◈土に親しみつゝ、

力作する邦人の群(二)

フレザー・ヴアレー方面の農業

ポート・ハモンドの邦人の農業は開拓の初期に於てもカナリの人數はあつたが其後多數は他所へ轉じた、そして更に新者が增加して來て現在に於ては百四五十人を算し其中で婦人は約三千人、子供は約七十人であり尤も同地方面の白人の農家に働くもの又は製材所等に働く人は合計約五十人を算するである、本年働りは苺の收穫時の摘採者として西洋人、支那人、日本人を使つた其數が百二三十人で其中最も多いのは日本人、次は支那人で西洋人は主としてフインランド、瑞典あたりから來た女であつた、日給額は總て二弗五十仙、而して同地方の作物がベリーの類にあることは知れ渡つて居る事であるが邦人中でも大根とか馬鈴薯とかの耕作に從事する人もある

所有地及び借地と開墾

左にポート・ハモンドの邦人農業者の所有地及び借地に就ての開墾の大小を數字を以て示せば

	所有	借地	開墾
森川安太郎	三八		三八
田中周助		七	六
西川好太郎	一〇		一〇
石川十助	一八年		一〇年
岡野福藏		七	五年
川下唯一	一〇		一〇
岡部輝吉	一〇		七
澤山權藏	一〇		一三年
瀬戸金太郎	一〇		一七
中野安太郎	五		五年
高橋三郎	一〇		一三年
前井乙松	五		一二
菊野久郎	六		四
辻吉郎三郎	六		一
田佳淺二郎	五		二年
岡崎松	五		七
山本四平	一〇		七
寒川寅吉	五		五年
加藤春吉	五		七年
寒本藤吉	一五		四年
天野時光	一〇		八年
長崎安太郎	一〇		六
永田助十郎	八年		五年
岩瀬岩藏	七		八年
熊谷野伊三郎	七		六
吉岡嘉右衛門	八年		五年
木下梅吉	三		七
松本桑次郎	一〇五		七年
兒玉三次郎	一〇八		三
吉田米太郎	五		三
中原久吉			二年
齊藤仙十郎	一〇		一〇八
十市嘉次郎	二〇		八年
山本三介	四		三
此の外に山本兩氏の耕作千二百五十がある			五年

販路の聯絡と値段其他

大戰の勃發を比較するとハモンドの農業にもカナリの變化が見られる、第一に苺クレートの如きも戰前には大きくネット一パイントの物であつたのが近頃は十分の六位に爲つて居り即ち先には一英町に三百クレート位製出したのが昨今では五百を出し得るやうになつた農況は殆ど三年來は引續いて良好で殖販路や旅館の點に至つても戰前と昨今とでは多大の相違を見出し得る、大体から云つて規模は戰前はどうしても小さかつた、千九百十四年即ち開戰の年あたりも收穫は好かつたのであるが事業としての成否は今年なぞに較べるもなかつた、昨今では三四年以來キャナリーがジャムの原料としての苺を買出しに來る有樣で之れは西洋人の分から買出すのと旅館の點に業を設くるなどの事はない、白人の農會との交渉協調は殆ど三年來のことであるが結果は良好であり便宜も少くないらしい

白人住民と邦人の關係

ハモンドには白人の果物栽培者は少數であつて獨白人の農會はミッション、ハヂック方面にあるのだが白人農者と邦人農者との關係は販路の問題とか其他事業上の點は別として個人的に見れば餘り交渉のないこと晩香坡におけると同樣である、しかしながら地方の共進會とか或はシー・ビー・アールのエキスプレスに服休があつたと云ふやうな場合には白人側から常に交渉を試みて來る有樣で邦人も勿論協調的精神を以て之れを通へ効果を擧げるやうに努めて居るのである排日と云ふやうな感情は絶無とは云へないが無論それは日本人の發展を見ての結果で今年も白人果物栽培業者の大會に際して排日的論議も聞いたことがあつた、しかし今では邦人農者も一体に白人との協調の効果を認めて出來るだけ之を保防する心がけに勉めてゐる、排斥問題と言ひ放つことは出來ないが本年も日曜日の就働に關してハモンドで問題が起つた、議論がボツ〳〵喧しいやうなので巡査に質してベリー・タイムはどうなるだらうと聞いたときは從來と違ひはなからうといふことであつたが其後に書面が來て會合の結果日曜の摘採は不可ないことになつたと知らせて來た

ポート・ハモンド

川下唯市 郵函壹壹七

石川十助 郵函九參

岡野福藏 郵函八壹

大池久助 郵函七九

晩香坡市メーン街三一四
カドバ街角より南に向て五軒目
日本商會
藤澤麻佐義
安仲豊

御注意下さい

明日の本欄を

雜貨食料品 バウエル街六〇六 (や) 梶木彌太郎商店 電話ハイ二二五二

親切丁寧迅速 晩市バウエル街三〇九 高澤理髮店

夏衣 大勉强 晩香坡市メイン街一九二五 伏屋洋服店 電話フエヤモンド一八七

▲うどん、そば、めし バウエル街三四七 七福飯屋 電話シーモア一三二八

養英舍夜學校、通辯譯代書 サン保險取次、ミヤクラ沖代理 電話シー五三二八R 法橋純一 143 Dunlevy Ave., Vaucouver, B. C.

御手輕料理 めし 氷色々 晩市コーナ街二〇五 いさみ 電話シー一五三八

●生魚●青物 ●かまぼこ 製造卸小賣 ●鳥、牛肉、仕出し 晩市バウエル街二二二二 前川魚店 前川三之助 電話シーモア三七八二

各專門醫紹介並に通辯 △代書事務一切 △土地家屋周旋 △其他代理事務一切 バウエル街二四五 濱岸事務所 電話シーモア一六五六

●御來市の際是非お試食を乞ふ 第三街 電話四五六 セントレジス 洋食店 第三街 電話レッド五〇二 ドミニサン 洋食店 清水庄太郎 西風彌三郎 郵函二〇七

廣島屋旅館 アレキサンダー街二三〇 佐藤茂平 電話シー一六一七 (郵函二六七)

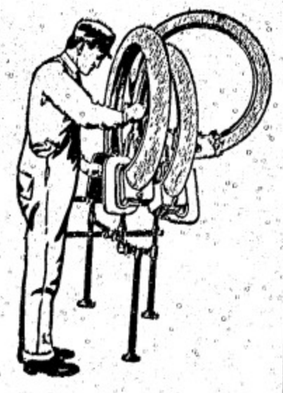

迅速、丁寧、廉價を以て修繕可仕候 日米ルカナイジング 晩市アレキサンダー街二〇二 電話シーモア一四五八

今回故國にて突然白米輸出禁止され候に就ては一般に甚だ恐惶を來し居り候へ共從來の御得意樣に對しては御不自由なき範圍に於て御注文に應ずべく候間右取敢へず謹告仕候 大勉强販賣 晩市バウエル街二二二二九 松宮商店 電話シーモア三五九七

●母國觀光のシーズンになりました、故國の秋色は美裝して皆樣の御訪問を御待ち申して居ります ●皆樣の觀光に旅立る〻前は先づ當店へ ●當店には新納が澤山仕入れて御座います戰前の服地も尚多數持合せて居ります、仕立方を益々改善致しました ●スタイルの好い當店製の洋服を召して故國へ旅立ち遊ばせ ●觀光に旅立る〻前に先づ當店へ！ バウエル街三九七 電話シー三八四三 高田洋服店

E. TANIKAWA 1100 Elock Powel St Vancouver, B.C.

晩市バウエル街壹〇〇ブロック 谷川造船所 主任 谷川榮藏 電話 ハイランド二四四

FAULDS FINANCIAL & TRAVEL BUREAU Ltd. 626 Hastings St., West STRAND BLDG. Vancouver, B. C.

▲兩替 ▲爲替 日本送金幷に諸外國金錢替可仕候 爲替手形發賣日本全國何所へも取扱ひ申候 日本國への送金は無手數料にて住友銀行 ▲送金 横濱支店へ直送し日本全國何所へも迅速に取扱ひ申候 晩香坡市西〇スチングス街六二六 株式會社フオールズ、ファイナアンシアル ツラベル、ビユーロー 日本人部代理店 電話シーモア二九五九 佐伯商會 326 Powell St., Vancouver, B.C. シービーアール日本郵船 東洋汽船 大阪商船 テケトエジエント 地方の御方に御不都合の點は日本文にて御申越し被下候はゞ折返し御返事可申上候

●くづ餅 ●松風せんべい 花あられ ●特製新着ビスケット 精々大勉强販賣致候 電話ハイランド七七一 鈴木菓子店

文相が心配して訓示するのも當然
各學校生徒の贅澤さ加減

色鉛筆や繪具に高價な舶來ダイヤ入のた下駄止で得意
二圓もするゴム毬を二つも妙な硝子細工の下飾大流行

文相が各學校に對して食糧節約と勤勞觀に關する訓示を與へた中橋文相は去月十八日又もや現今各學校生徒の使用する文房具品等後の奢風を矯正する目的で各地方長官その他一般學校當事者に學用品節約の訓令を發した

◆文相が　心配するのも滅に道理で現今一般學生が學用品に奢侈を極す有さまは分不相應所ではない、殆んど驚眼のない實狀である、ひみに學用品費の一部かゝらない管の小學校に就て調べて見ると、必要な學用品といふのは男生徒には

筆(十五錢)鉛筆(利製二本十錢)墨汁(五錢)雜記帳(二冊二十錢)紙(十錢)鞄の具(原色四種十八錢)色鉛筆(六色三十三錢)筆入(十五錢)等

◆女生徒　には之に減縮道具(三十錢位)が加はるだけで殆ど東京京都一小學校の調査に依ると、尋常四年生を標準にして學校(機關すべき學用品等都を先づ一回が程度であるといふ、所が一般生徒は前記の必要な學用品に於てさへ舶來の色鉛筆六色五十錢もするのを使用したり原色四種で用に今ふ所を入十錢も一回もする鞄人十二色鞄の具を所持してゐる、鉛筆の如きも一本十二錢もする

◆舶來物　を使來も持つてゐるのみか、非常に整備な機械出し萬年筆を持つて得意がつてゐる、又要るやうで實は小學校では九で要らない萬年筆に二回も三回もかけるのも珍らしくない、鉛ばさみも同樣で五十錢出したといふ立派なのを持つてゐる、又近頃の流行として野球要ぶんちんが非常に喜ばれる、之には商人がぬけ目なく時間割を送込む

◆仕掛拵　してゐるので兒童等が半分玩具にして正體がつてゐる、女生徒の方でも萬年筆の整備さ加減は男生徒に劣らない、此方は常に玩具に變來流行がある手玉が流行しないやうになると近頃は一個一回五十錢から二回もする大きいゴム毬を二ツも持つて來なければ仲間いりが出來ない、之は東京の學校では一般に禁止したやうであるが尖でも尚すたらない、髮身、髮の上にいろ〳〵の好みを凝ぶのは例の通りだが最近各學校で

◆リボン　を禁止した結果下髮止に非常に苦慮を見ることゝなり近頃では金鎖型は感かダイヤ其他の石を入てゐる、かうなるとすボンの方が却てよかつたにと當局者が氣を揉む始末だ、是は殊に最近のことだが金屬や硝子やセルロイド製の極小さい細工もの(宜に果物に擬したもの)を袴の紐に通して腰に下げる風習が專ばはつたが今日では一人で十個も二十個も一攫めにして腰にさげるといふ所で驚嘆のない妙な流行を作つて喜んでゐる

□みだれ咲く　罌粟の花園

秀畝門下の麗人秀蕉女が文展出品獨のいそしみ池上秀畝氏の門下生で昨年の文展に初入選の歡びを贏得た若い艶麗な大川秀蕉女史は今年も出品を思ひ立つて愈本描きに取かゝつて一生懸命である

「下圖は八月三十日に出來あがつたのですが丁度その頃から暑氣に中りまして臥せつて了ひ大切な所を休んだものですから」とあの華奢な躰を六曲一双の絹屏風の中央所に

▼行儀よく　乘せて莞こりする、罌は鉛筆の下圖から輪の具に移つたばかり、一面罌粟畑が描かれてある「今年の春郊外を寫生に歩いてゐましてふと大きい罌粟畑を見ましたのが着想の一歩でした、今度のには赤紫白眞紅の罌粟の花の下に之も散り際の美人草をあしらつて畫面を一杯にしたもので、その寫生は專ら植物園でいたしました、どうも不健康がちで休み〳〵書くつもりですから出來上りは

▼九月末に　なることでせう下圖は出來あがつた時にたつた一度池上先生に見て頂きましたが何處もお直し下さいませんでした、私は友達としては一人もなし他人樣にお見せしたり相談したりすることもせず全く獨りで思ふ存分に書いてゐるにです」

悲しかつたのは日本の國旗を何處の國旗かと聞かれた時
歸還兵と婦人達が職業の奪ひ合ひ

◇新子夫人の談

「戰後の人の活動振を十分視察したいと思ひましたが暇がないので僅しか見ませんでした或傷病兵の病院へまゐりました所が、そこには五十格好の黃婦人が獨り會計から食事の世話看護まで背負つて働いてゐました、その病院へ行つても夥多の

◆婦人　が働いてゐましたが或時父(西園寺侯)の所へ婦人參政權に就て意見を求めに來たものがありました、父は賛成の意を述べたさうですが私は生憎その席にゐませんでした、婦人とに於ける職業の奪ひ合ひも問題になつて居ます、又澤山入込んで居る外國人に職を取られて居ることも大分六かしい問題のやうですし私でもが現地に着いた時は自動車も見られない位殺伐した戰時氣分を見せて居ました、或會社の婦人連は大分

◆華美　になりましたが樂實な一般家庭は誠に地味です各國とも勝りといふきらびやかなものが第一であり委員が非常に忙しいのでお互に亦婦人同志の交際はありませんでした、私は宿にゐる時は日本服でしたが一時四生に日本から來た方々をお招きして日本食の御馳走を致しました、勿論の日には心ばかりの御祝ひをしました、その時に日本の國旗を貰ひに出ました處ぞこにもありません、やつと一つ探しあてゝ貰はうとすると

◆店員　が「それは印度の旗で

◆頬紅美しい新子夫人が

少女の如く輕快に

お花さんは見違へるやうに太つて嬉しさう

記者團を乘せたランチは熱田丸目かけて矢のやうに疾驅する甲板には特使一使一行がズラリと並んでもぞかしさうに陸地を望んでゐる、その中にたつた一人の洋裝婦人が

◆優劣　は總ての方面に影響を及ぼします、もう一つは日本の生活はもつと〳〵簡單にしたい、假へば家の障除雨戸の開け立て朝と晩とに一々床をのべたり、たゝんだり、しまつたりすること等で衣食住を簡單にすれば時間の餘裕も出來る、從つて勉强も出來ませう、巴里にゐる日本人は松井大使の夫人永岡參事官夫人蘆田夫人位です松井夫人の御評判は實に素晴らしうございます洋服の着方では隨分松井夫人の御世話になりました、土產品ですか彼方は

◆非常　に物質缺乏なので思ふやうなものはありません、ウッかりすると却て日本から來たものを握らせられます、そこで珍らしいものと云つてもそれは餘りにお高くつて迚も私どもの手に合ひません、子供等は日曜毎に手紙を認めて送つてよこします、さぞ待つてゐませうが別に好い土產はありません、御一緒に行つた本野子爵夫人は傷病兵の看護などして大に働きたいと力んでいらつしやいましたがお可哀相にお體が弱つてお臥せり勝ちでございました」船が岸壁に横付になつた

◆澤山　の出迎ひ人であるがお子さん達や妹さんなどの姿は見ないお花さんは見違へるやうに太つて嬉しさう

記者團を乘せたランチは熱田丸目かけて矢のやうに疾驅する甲板には特使一使一行がズラリと並んでもぞかしさうに陸地を望んでゐる、その中にたつた一人の洋裝婦人が

◇新子夫人の談

九月十六日はメキシコの獨立祭日である一人の墨西哥人をおさがしなさい

▼頬りに　拳やかな談笑振りを見せてゐるが西園寺新子夫人であつた、船に乘移つて早速夫人の室をノックすると佛蘭西式に頬紅美しい顏が半分現れ「甲板に出てお目にかゝりますからと優しい聲が突つ走る、夫人の室と差向ひがお花さんと本間看護婦の室、二人とも白い佛蘭西縮緬の頭る意氣な洋裝で押へても押へ切れぬと云つたやうな笑ひ方をしながら轉手古舞であるお花さんは見違へるやうに美しくなつた

▲ギヤスリン 自動車用各種 油並に附屬品 タイヤ修繕 ゴーア街二三二 B.C ヂート 電話架設中

和洋食料品一切 雜貨類 晩香坡市バウエル街四五七 大屋商店 電話ハイランド三三六

メープルルームス 室內清潔、最新式 晩市バウエル街三九一 平井榮藏 電話シーモア四一六六

小生儀永らく出征中の處今回歸還仕り從前の通執務の上特に日本人諸君に丁寧確實に事務取扱申候 法律通辯事務所 公證人エー、エッチ、ヤング 事務所 グランビル街七一八 バークスビルデング七二七 電話シーモア四一六六 A.H.Young Notary Public 727 birks Bldg. Vancouver, B. C.

右の者店員として勤務中去月六日所用ありと稱して商店の鍵携帶の儘逃亡、行衛を晦ましたるに付き住所御心當りの方は至急御通知被下たく相當の御禮可致候 晩市バウエル街一七〇 電話シー三八一三〇 鎌田商會

尋ね人廣告

鹿兒島縣蛤良郡國分村 常盤政治 二十歲

私共今回大澤旅館を讓受け九州屋と改稱の上一層の勉强を以て清潔と親切を旨として經營仕り候に付何卒倍舊御引立に與かり度御願申上候 八月十三日 バウエル街四三九 九州屋旅館 岡部勝彌 戸田甲作 電話ハイランド一七八二

讓受廣告

▲ギヤスリン 自動車用各種 油並に附屬品 タイヤ修繕 ゴーア街二三二 B.C ヂート 電話架設中

▲電氣仕事 電燈、電話、ベール モーター、ゼチレター 自動車 ガソリンエンジン 各種 ガス仕事 以上各種機械付修繕並に相應品一切販賣

晝夜に不係御一報次第早速御用命に應ず スター電氣店 平松商店 バウエル街二五〇 電話シーモア九四一九

木下電氣商會 バウエル街三六六 電話シーモア四九八〇 木下 松村 田原

▲觀光團員募集 ▲定員五十名(婦人子供同伴差支なし) ▲出發十月卅日晩香坡出帆最大快速船 ▲運賃 百八十五弗(內地かん光は橫濱上陸後約一週間にして京都解散) ▲申込期日は十月十日迄、加入規則書は申込次第送呈 主催 晩香坡日本人旅館業組合 事務所 晩市バウエル街三九六(ホテルウォールド前二號室) 責任者 近藤鶴松 藤原峰太、松倉良市

●代書業 代書 通辯 交渉事件 日本行切符取次販賣 勞働口周旋 土地家屋賣買 □マニュフロクチュアース生命保險代理所 晩香坡市バウエル街二〇三 電話シーモア九二九四 佐々木用達社 主任佐々木用達

外國爲替賣買、割引、貸付 荷爲替信用狀、旅行信用狀發行 ●定期爲替手形利息割合年五分五厘 橫濱本店、東京、神戸、大阪、長崎 下ノ關各支店向發行致し候 ●郷里送金は最近便にて發送し本店に於て無手數料にて取扱申候 橫濱正金銀行 シアトル出張所

日本內地旅行信用狀發行 一時歸朝又は內地旅行者の便利を圖り旅金入用の節何所にても又幾程づゝにても受取る事の出來る信用狂發行致し候信用狂及定期爲替手形に關しては御申越次第委しき細明書御送付可申候 The Yokohama Specie Bank 824 3rd Ave. Seattle. P.O.B. 1917 Tel. Ell. 3575

●西洋風呂 ●散髮 ●西洋洗濯 カドバ街六三ウエスト 北川床 電話シーモア四六六五

ニューヨーク 生命保險代理 晩市東カドバ街七〇六 小保方利三郎 電話ハイラード一六八五エル

グロサリー 青物類いろ〳〵 菓子果物タバコ類 ▲其他ソフトドリンク一切 メーン街六二〇 名倉商店 電シーモア七五九八

▲會席御料理 仕出し並に壽し 晩市アレキサンダー街三六二 田端商會二階 吉野 電話シーモア一二五六

▲高等旅館▲ 最も清潔な客間が百あります 田川 蕪 山延 泰十 北川 善信 電シー四八四四オー、二三九

▲シテー、ホテル

▲ひやしひき一手物色 氷水一切▲其他色々 バウエル街二五〇 天狗 加藤農太郎 電シーモア三五三八

橫濱洋食店 並にボーリングアレー 當地方御旅行の節は是非御立寄願上候 プリンス・ルーパート市第三街 福山 三田村

洋服洗濯 並にプレス染物 アベニューダイウーオク 電ハイ一六五〇 中塚幸次 晩市ギーソーア街七二

菓子製造、卸、小賣 バウエル街三二九、イー 橫山菓子店 電話シーモア六九四一

食料品一切 晩市バウエル街一九一半 平山商店 電話ハイランド二三四七

●烟草●ソフトドリンク ●果物●菓子類 ●其他いろ〳〵 晩市ジャクソン街東カドバ街角 伊東果物店

煙草、果物 晩市ゴーア街二二八 近村煙草店

旭床 旭球場 晩市バウエル街三五四

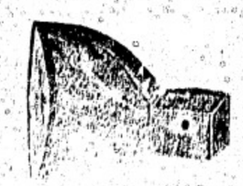

大工道具一切 晩香坡市バウエル街三六四 秋山金物店 電話シーモア四五五七 自宅ハイ一六九七

營業品目 ○各種サイダー醸造 ○ビヤー各種 ○ソーダ水各種 ○和洋菓子 ○チョコレート ○ビスケット ○ビヤ、ソーダ水空瓶高價に買取ます 地方とりわけ芸妓に對しては特に御便利相圖り可申候 田頭卸賣部 電話ハイ一八九七エル 自宅ハイ一〇三三エル 5044-8 Cordova St E. Vancover B. C.

和洋雜貨食料品 晩市バウエル街三七九 江畑商店 電話シーモア三八九五

ニアービーア ソーダ水卸賣 バウエル街三二 天野運送 電シーモア四一九 自宅電話ハイ六三五五エル

御旅館 丁寧に御取扱申上候 晩市ジャクソン街三三三 (元住吉旅館) 井上倉次郎 電話ハイ一〇三三エル

信夫屋旅館 室內清潔と食料の低廉とを賣とし且つ丁寧に御取扱可申候 晩市バウエル街二三四 主人 佐久間太重

▲和洋食料品一切 ▲陶器類 スキーナ河ポートエランダトン 岸本商店 (郵函三一)

藥木皮 例年の通り最高價にかひ入候間多少に不拘御出荷有之度候 益田德平 電二三五(郵函六八) P.O. Box. 68 Port Hany. B. C. 出張所 晩市バウエル街五六八 醸造商店內

重要電報

▲伊文豪フユーメ併合宣言(十五日)

(ジエネバ)ベルグシードからの通信に依ると伊國文豪ガブリエル・ダンンツオは彼に從てフユーメに入りたる軍隊援助のもとに同市の伊太利併合を宣言したと云ふことである

△伊國首相叛亂と認む(十五日ローマ)

最近の報告はダンンツオが尚フユーメに滯在して居る事を告げてゐる、彼の兵の武裝を解除すべく派遣せられた第六軍團の一部隊は其命に服する事を拒絶した、之は首相ニッティ氏に從へば叛亂である、首相は重大なる意義を避ける爲め適當なる手段を講ずる決心で居る、フユーメの住民は聯合國の國旗を破棄した、休戰線の條件に當つてゐる伊太利軍司令官フェッラリ將軍は其部下の兵をダンンツオの兵に加增せない樣にすることを命ぜられた

△バドグリオ將軍急派(十五日巴里)

バドグリオ將軍はオーンオッシイ將軍を伴ふてフユーメに到着したと云ふ報告が來た、ダンンツオのフユーメ入市の詳細並びに同市の管理者たるビッタルガ將軍との會見はデーリイ・クロニクル紙の通信に報せられて居る

「貴方はイタリーを」ぎすのか?」と將軍は問答の中で言つた、

「君とそ知てイタリーを」ぎすものだ」とダンンツオは答へた「君がフユーメの運命と文化して不名譽な政策を援護するんなら」で、君は何うしやうと云ふのか」と將軍は驚ねた

「自山にフユーメへ入れて貰ひ度いのだ」とダンンツオは答へた「僕は命令に從はなくてはならぬ」と將軍は言つた

「君は君の同胞に發砲する積りなのだね、先づ僕に發砲し給へ」ダンンツオは自分の胸を拡げて叫んだ。

將軍は感動して言つた「君に會つたのは幸福だ、勇敢な軍人で偉大なる詩人僕は君と共に叫ぶ、フユーメ萬歲!」

すると總ての兵士等は之に和して叫んだ「フユーメ萬歲!」夫からダンンツオは大なる祝樂のうちにフユーメ市に入つた

▲獨逸新憲法修正要求批准(十五日伯林)

獨逸新憲法の起草者ヒューゴー・プルッス博士は土曜日聯合通信社員との會見に於て聯合國の修正要求を痛烈に批難した「私は先づ之は法律の問題でないと云ふ事を力説しなければならぬ、法律上から言へば矣れは明瞭な單純な問題である、聯合國の要求は法律上の疑問を一掃せんとするので無く他に目的がある樂に思はれる、問題の新獨逸憲法百七十八條は平和條約を犯すものではない、夫から聯國委員の獨逸下院に入るを許せる六十一條第二項も平和條約と矛盾する者ではない、之れは聯合國の平和條約調印によつて認められたる事實である」と博士は云つた

◆條約を破棄する修正

▲米外交委員會の勝手な注文

上院外交委員會多數黨より其審査決議濟みの四ヶ條の保留條件及び四十五ヶ條修正案件の講和條約を悉々上院の本會議に劃附したことは既報の通りであるが之に對して紐育の「ジャーナル・オヴ・コンマース」紙は左の如く論評して居る

今回上院外交委員會の多數黨が本會議へ劃附した所謂保留條件及び修正案件の講和條約なるものが若し本會議でも通過して有効な者となつたなら夫こそ本條約を骨抜きにして了つて我人が數十萬人の生命と巨額の資財を犧牲にして獲得した大戰の目的が

▼全部没却されて仕舞ふであらうから我國朝なる上院ではまさか之を採決する樂な事は無からう、第一國民は斯の如きことを承知しない而已ならず必ず大統領の所への叫びに應じて起ち此の如き行動に大反對を唱へるであらうと想はれる、條約の拠案なるものを見るに此保留條件及び修正案は悉く條約其者の本文中に包含さるべきものたる可く英佛伊日の四強國の中三強國が之れを贊同し之等の保留條件及修正案を條約の本文として承認するに於ては米國上院は假令一旦これを批准するとも其批准は

▼無効に終るべしと云ふやうな我儘勝手な文句があるが英佛伊日の諸國がそんな馬鹿げた事に贊同すると思ふのからして滑稽である、尤も少々無理では有るとしても假りに此四條の保留條件の内三條條即ち第一の米國は二年以前に其旨通告の上望みに應じて何時にても聯盟を脱退し得といふ事と第三の米國の内政に關する件即ち移民問題とか沿岸の通商とか關稅問題とか米國の司法權内に在る問題を聯盟に依らずして自決する權利とか第四のモンロー・ドクトリンを聯盟の規約及び講和條約以外に固立せしむる事を條約の本文に包含せしめずして單に條約文以外の保留權として置きたいと云ふのなら左迄無理にもならず、四割强も絶對に不承認を唱へる樣なことは無からうが其第二の(米國は聯盟の規約十條に在る義務即ち他國侵略を受けたる場合米は聯盟の一員として他列强と共に武力を以て應援し其獨立權と主權侵害を擁護す可しと云ふことの義務を絶對に負はず)と云ふ條項と(米國は國會の承諾なき限聯盟より委任統治權を附托さるゝやうな事を受ず)といふ條項とを本條約文中に包含せしむる事を主張すると言ふに至つては傍若無人我儘も甚だしと謂つべしである、此意味は合衆國は條約には贊成するが自分は勝手に行動し他に對する義務を果すのは眞平だと言ふのと同じで此調子で行けば假に向後歐洲で過去五ヶ年の

▼大慘劇の樣なことが再び繰返さるゝやうな事があつても米國は最早與り知る所に非ずと云ふと同じで之に依つて今迄盡したことが全く水泡に歸するのみならず向後は米國は孤立し歐洲に於ける紛擾を益す增大せしめ、而して全世界を再び暗黑にして仕舞ふ樣な事になるであらう、米國は今日に至る迄全力を盡して世界の人道の爲めデモクラシーの爲め戰ひ來つて既に世界の文明、產業、人類の安全、幸福に偉大なる貢獻を爲した以上本更後退して卑怯我利の汚名を史上に殘すことは大なる誤りであらうと思ふ、吾人は切に我賢明なる上院が

▼此明理を忘却して外交委員長ロッヂや上院議員ノックス流如き盲進主義者に賛同するが如きこと無からんを望み國民も亦此際起つて斷然彼等に反對せん事を切望する次第である

◇獨逸へ行く留學生

▲出來るだけ多くの文學者に逢ひ度い

◇日本で戰後最初の人

第一高等學校教授大津康氏は戰後の獨逸へ最初の文部省學生として出發する文部當局も萬國學士會から除籍しやうの何のと騒がれて居る最中の獨逸の留學に各國が

▼旅行免狀の要書を與へるだらうかと未だ問題として居るが何れにしても氏は十月三十一日横濱出帆の黃濱丸で出發することに極め早家族を鎌倉へ移すなど準備に忙しい、氏は語る「獨逸の文學は戰爭開始と共に殆んど從前の形を失つて、唯もう敵愾心を中心にした所謂國文學だけが盛んになり第一流の作家は全く筆を收め三流以下の文士連に素人まで加はつて盛んに敵愾心挑發の文字を並べた、有名なリッサウエルの『憎みの歌』などは

▼却々立派な作品だが敵愾心の扱ひ方が餘り極端に走つた關係上却て讀者から非難され遂に讀まれなくなつた程である、素人の作中『エムデン號航海物語』や『ドイッチランド號物語』等は中々面白い、當時の作品は斯樣なわけで最に於ては非常に多いが質に於ては絶無と見て差支なからう第一流の大家連は折に觸れて叙情詩位書いて居たが未曾有の戰爭と云ふ體驗が餘りに生々しく創作にはもつと永い時間が經たなければならなかつたらう、此の道理を知らない人々は期待を裏切られたかも知れぬが、私は矣が

▼眞の詩人の態度であらうと確ろ感心して居る、其後の文學作品は第二流の作家のに割合に個性の出た見るべきものが多く、彼等は大抵宗教的立場に在るが郷土詩人である彼らは混沌たる本國の情勢を眼前に見ながら能く個性を失はず眞剣に考へた、三十年戰爭、七年戰爭等に擬した歴史的作品に横威のあるものを見出す理由は此處にある、そこで一般的に戰前との差違は何處にあるかと云へば、現在の作品には從來の細い心理描寫は殆んど影を消し、總てが

▼全人格的になつて居る、此の傾向が一歩進めば個性の沒却になるのだが現在の所で止まつて居れば誠に健全なものでクラシックの復興を暗示して居る、之が戰敗の爲めに益强められ、之は將來の獨逸文學は除程深味のあるものに變化すると思ふ、又一方では勞働問題の解決が勞働者の境遇を向上させるから民衆文學も盛にならう、ハウプトマン、レーネル、ズーデルマン等有名な作家も生きて居るし若手では郷土詩人のハーマンも居る、一年半の短い間ではあるが出來るだけ澤山の文學者にも接して出來るだけ廣く研究をする積りである」

▼大陸片々

▲加奈陀歸還兵手當問題に政府は委員會附議を策せるも當初の方針に變化なく國債の關係上止むなしと一問題

▲米賚支那に入りて千二百哩の鐵道敷設に用ひられんとす六千八百萬の巨資は米國の經濟的伸展策を語るもの

▲英國女權黨のエメリン・パンカースト女史來米近く加奈陀に入らんとす過激思想排擊の宣傳を期するは壯也

▲伊太利聯會委員平和條約を研究し諸條項に不滿なるあり且又前獨帝審判決行の疑義を唱ふるは局面可注目也

▲日本の金輸入禁止米國銀行家に一波動を與へ調整の苦心を來せり國際通商の問題其密接は愈濃厚を來す也

▲米國に於ける日本人學生の傍勞働する者今後は全然勞働者と認められざるに至る邦人に採りての一福音也

不動產抵當低利貸金
有價證券買賣
海上保險代理
火災保險代理
自働車保險
其他各種保險業一切取扱
各社共世界有數の大會社にて信用確實
有限ロバート
クリートリー會社
晩市グランビル街三三四
電話シーモア一一一五三
Robert Gellely & Co Ltd.
334 Granville St.
Vancouver, B. C.
日本人事務擔當
上中恕一
自宅東ベンダー街四五一
電話バイ二四五四エル

不動產御所有の方にて金融の都合惡しき場合はご相たん下され度候

モナック自轉車
特別廉價販賣
晩香坂市バウエル街二三〇
關根金物店
電話シーモア八七四六
自宅東カドバ街とゴーア街カド
電話シーモア四一三九エル

和洋雜貨
食料品
ニューウエストミンスター市コロンビア街八三七、八三九
西口商店
電話自宅一一六一
一四五アール

ホワイト裁縫ミシン會社
日本人部代理
針及油
附屬品
晩香坂市バウエル街三九六
日加銀行二階百〇五番室
電話シーモア八二八
中村久治郎

不動產賣買
加奈陀生命保險會社代理
晩市ステングス街メイン街カド
ローヤル銀行二階アーム十二號
水原事務所
事務用シー三四七
自宅バイ一二一八エル

開業廣告
荷物取扱
有限責任通運舍
奥土澤屋
▽電話シーモア二三二自宅二四七七
●豆類野菜青物食料品輸出入商
落合商店(内)
晩市メーン街一八七

●內外雜貨食料品卸小賣商
化粧品　煙草
晩市バウエル街二四三
電話シーモア七九七一
サン商會
主任　福永周一

■新古各種自轉車■
▼▼▼モーターサイクル
▼スミスモーター▼乳母車
▼小供用自轉車▼附屬品一切
△其他修繕一切迅速と丁寧
▲地方よりの御注文に對しては最も速かに親切を以て之に用命相勉むべく何何種に拘らず常店保存なる多分は直ちに御取寄せ可申候
晩市メイン街壹〇八(電話シーバ五二〇)
ターメー自轉車店
西澤與惣松
自宅バウエル街貳壹〇
電話シー一〇一七

新荷着
味の素德用罐入、鯨尾羽毛、上等胡麻油
バウエル街二〇五
下村商店
電話シーモア三三九二

晩市メイン街三三五電話シー二六六四
田鍋洋服店
●品質上等の洋服を新調の御方は弊店に限ります
近頃は洋服の切地が思ふ樣に手に入らぬのみならず價格も非常に騰しましたが弊店は是れまでに品性上等な切地を澤山買入れて居りますから近來仕入れる品物も品も遠ひ値も遠ひ非常な差があり且價格も安に仕立てる事が出來ますから何卒御用命の程願ひ上げます
偽弊店の品物は決して色がはりの致しませぬ事は特に御吹聰申上ます

食料品
果物、菓子
ニューウエストミンスター市コロムビア街八七五
長谷部商店
電話一〇六二アール

▲洋食▲
▲弊店の特色は原料新鮮なる事給仕が叮嚀で然して廉價なる事です
▲料理人は斯道に十數年の經驗ある一流の腕を有する者、是非一度御ためし御贔屓します
晩市メイン街二〇六
クキンス洋食店

日本雜貨及び食料品販賣
プリンス、ルパート市ブトリン街
東洋商業株式會社
(郵函七三八)電話グリン五一六
嶋本虎之助

鑛山働き募集
日給三弗七十五仙以上四弗まで
場所は晩市より約百四十哩出合お望みの方は左所に御服會
バウエル街三六六
谷口熊太郎

●大勉強●
●鶴亀印白味噌飛切特約一手販賣
●最新流行のフランスカベ絹ウエス
●清國わた、仲入わた
●男女御子供樣用スエタ類一切
●絹地、本絹地等各種柄沢澤山あります
●日本來も御れ樣の御用命を御願ひ致します
晩香坂市バッエル街三三七
蛭崎商店
電話シーモア二四一三

○夏向きの
◎御婦人用コート、ハット
◎毛糸並に絹スエター及ウエスト
流行のシブリング、スタイルでそして弊店が特に注意いたしましたる形や柄や格好は飽迄貴樣のお氣に召すとゝ信じます
絹地及木綿地なる縞柄も澤山ありますから是非ご覧ひいきを願ひます
バッエル街三八三
澁谷商店
電話シーモア六三六

T. MAIKAWA
369 Powell St.
Vancouver, B. C.
●日本行の御用意及び土產は本店に限る
弊店には和洋男女船客品を取り揃へて居りますから御ヒヤカシ旁々御來店を願ひます、特に日本行のお方々の爲めにトランク、ウエーツケース、靴、レンコート其他御婦人用並に御子供向きの品も澤山あります
●和洋食料品一切
晩香坂市バッエル街三六九
前川商店
電話シーモア三七六六

バーバ製
七寸目
澤山着荷仕り候間賣切れぬ內に早く御買求め被下候
晩香坂市アレキサンダー街二〇六番
松山商會
電話シーモア六一五六
T. MATSUYAMA
206 Alexander St.
Vancouver, B. C.

金銀時計、附屬品、貴金屬、寶石類
其の外男女子供用裝飾品新荷着
メーン街二二〇
米滿時計店
電話シーモア八九四八
自宅ハイランド二二四二アール

本社飛京特電

▲漢堡牙總領事新に任命さる

外務省通商局第二課長たる法學士夫野守衛氏は今回駐漢堡總領事に任命されたり

▲朝鮮警務土木兩局長の移動

新任朝鮮總督斎藤警務局長は曰く京城赴任の途上西の宮にて脱去、此爲に同内務局長兼土木局長赤池濃氏は警務局長兼任となり殖産局長西村安吉氏は土木局長兼任となれり（十五日着）

本社聯絡重要電報

重要なる産業會議愈開會

＝内外の注目一時に聚まる＝

（オタワ）●ローヤル・コンミッションが國中を巡回調査して進會せる聯合産業會議は愈今朝より首府の國會議事堂内上院議場にて開會、首相病氣の爲に勞働大臣ロバーツン氏開會を宣して首相の式辭を朗唱せり會議は十時半より始まり聯邦英國々歌を高唱したりエー・エル・シントン氏は其簡單なる演說中に聯合陶際勞働會議にて審議して其權利を承認さるゝに大過間を要せしことを喝りマッケンヂー・キング氏は首相の病氣を遺憾とし進に回顧されんことを希望すと述べ又會議の討論に政黨關係を無視せざる可らざる旨云ひ又産業再組織に階級區別を立つるの危險を指摘したり次にダブルユーヂエー・ヂエット・ラック氏は合衆國の戰時勞働局が千二百四十五件の係爭を處理するに成功せるを云ひ當國にも同樣の施設必要なるべしと說きナショナル・レーバー・ボードを設け其勞者を勞資双方より採ることは産業の民主化に大効ありとし勞資の紛爭が産業其物を阻止すること、多くの場合係爭は協調に達せずロックアウトとストライキの頻發は之を證示するものにして解決はロリ多く有理的の方法に待つものなりと說述せり

▲勞働問題と四つの權利

第一日の會議は午後四時半に終れり、當日の演說は尚れも勞働者に對する足りしが最も有力にして異彩ありしは英國勞働黨執行會員ソーレン・エス・ストーン氏の演說にして氏は合衆國勞働局前セクレタリーなるラック氏に次で登壇し生活費問題が社會勞働不安の根底なりとし人類兄弟の本義に言及したりマッケンヂー・キング氏は勞働者に統て四つの團體の權利が承認されざる可らずと力說せるが四つは即ち勞働、資本、經營及び公衆のインテレスト之なり而して氏は人間生活が何よりも重要なること、産業は單竟人類の爲にして産業の爲の人類に非ざるを云へり（十五日）

山東還附期日聲明を要求

（ホノルル）●來國政府は山東半島還附期日の確定を日本に要求せるも日本政府は未だ回答せずと目下事務進捗せり（十五日）

（靖府）●天統領も國務卿も不在にして當局は山東還附期日確定の要求問題に關し一切沈默せるが實際の一般感想は豫報告に根據ありと信ぜり（十六日）

山東を保留して批准ぜん

（巴里）●支那次席全權顧維鈞氏曰く「若し來國上院にして山東修正を通過せば支那議會も同樣の保留を以て之を批准し講和條約に署名すべし、支那全權は今回サンゼルマンに於て對獨條約に署名せざりしは同じ幸福の念を以て對獨條約に署名せん事を望む」（十五日）

ボーラ華盛頓に召喚さる

（アイヤツ州ウオタールー）●デヨンソン氏と共に大統領歸演說旅行を爲して平地に來りし上院議員ボーラ氏は曰く「大統領が其遊說旅行に於て良好の印象を國民に與ふるの間に抑も來靖府に歸り來るべしとの召喚を外交委員長ロッヂ氏より受けたり（十五日）

上院本會議に於て和條約附議

（靖府）●上院本會議に於ける對獨平和條約附議は本日午後より始まれり外交委員長ロッヂ氏に依り召集され多大の興味と緊張とを通じ初めたり（十五日）

莫斯屯市の警官盟休經過

（ボストン）●傷に殘存せし警官を共産として新警官は歸還兵の間より集められ市内巡は昨日を以て一般に警官は歸還兵の間より集められ市内巡は昨日を以て一般に警官は歸還兵の間より集めらるゝ市長は當日を公休日と爲したい考へで郵便當局、電話會社、銀行協會等へも已に交渉し一般商社も休日と爲すやうにと市長は希望し多分此告示は一兩日中に發布されるべしとの事である

過激思想を撲滅

＝するのは女子の任務

バンカースト女史來米

英國女權運動の巨頭で數年前晩香坡にも見へたエンプレス座で演說をしたことのあるエメリン・バンカースト女史は汽船アドリアチック號で十五日紐育に

空上を自がけ發疑せり聯邦警官を復歸せしめず新に採用するの方針は米國勞働同盟首領サミュエル・ゴンパース氏の非難するところにして彼は聯邦の全問題を市の警務課員に置き居れり（十五日）

雜報

英太子御動靜

已にキャルガリー御着

＝晩香坡の準備＝

英國皇太子殿下には已に一昨日キャルガリー市に御到着、市の正式歡迎は昨日ヴイクトリア公園にて擧式され會衆三萬五千、市長は歡迎辭を捧讀した、市主催の歡迎午餐會に殿下の述べられたスピーチは多大の印象を與へたもので夫は西部加奈陀の富源、外人種の散在等に言及し一斉に協調して

▲將來

の爲に華すの要、西部加奈陀人の任は帝國の見地よりして實に大なるものであるが人口と資本を充實して此目的を必ず諸氏が賢明なる進路を採るべきを信ずる云々の聲明であつた、晩香坡御着は二十二日でありスピーチは多大の印象を與へたもので夫は西部加奈陀の富源、外人種の散在等に言及し一斉に協調して

▲將來

の爲に華すの要、西部加奈陀人の任は帝國の見地よりして實に大なるものであるが人口と資本を充實して此目的を必ず諸氏が賢明なる進路を採るべきを信ずる云々の聲明であつた、晩香坡御着は二十二日でありスピーチは多大の印象を與へたもので夫は西部加奈陀の富源、外人種の散在等に言及し一斉に協調して

歸還兵就職狀況

當州の歸還兵の就職難の事情調査の爲にヴイクトリアのダブルユー・ダブルユー・フサスター中佐が任命されたことは同地の歸還兵團体でも大に歡迎されたがボート・アーサーからの報告がビー・シー州には歸還兵の未就職者一萬七千人あると記したことにはヴイクトリアの歸還兵は疑ひを懷いて居る、兵員復樂事務當局のダブルユー・シーインケル氏も狀勢は今春はどに惡くつた

歸還兵就職狀況

當州の歸還兵の就職難の事情調査の爲にヴイクトリアのダブルユー・ダブルユー・フサスター中佐が任命されたことは同地の歸還兵團体でも大に歡迎されたがボート・アーサーからの報告がビー・シー州には歸還兵の未就職者一萬七千人あると記したことにはヴイクトリアの歸還兵は疑ひを懷いて居る、兵員復樂事務當局のダブルユー・シーインケル氏も狀勢は今春はどに惡くつた

共進會は斷る

ことに協議の結果決定

＝アリナへ回答

アリナ會社のハンマース氏頃りに希望して來月半頃アリナに於て日本品出進會を開催したいと云ふ件の交渉に就ては詳細既記の如くであるが昨日日本人の條項に依りライセンスを受くべきもので米國側の繰札數は千九百十八年度の下附數以上に出づるを許さず加奈陀のギルネッツの繰札數は何れの年と雖も千八百を超過せざるものとしドリフト・ネッツの他はサカイの

◆漁獲

には巾着網もトラップ網も禁止され猶千九百二十年より千九百二十七年まで（此兩年を含み漁獲は科學上の目的を以てする以外は六月二十日から七月三十一日まで之を禁じ又サモン・トラップ網は長さを二千五百呎と限巾着網は千九百呎、ドリフトネッツは九百呎と限られて居るとのことである

共進會は斷る

ことに協議の結果決定

＝アリナへ回答

アリナ會社のハンマース氏頃りに希望して來月半頃アリナに於て日本品出進會を開催したいと云ふ件の交渉に就ては詳細既記の如くであるが昨日日本人

東洋汽船の計畫

△戰後の海運

東洋汽船會社が戰後の海運界の狀勢に鑑み航路を延長し船舶を增加し桑港横濱間に大客船を航行せしむ可しとは今日迄に數報せられたる處なるが此の事に關し最近渡來したる東洋汽船會社保船課長三橋鶴敬氏の語る處に依れば東洋汽船會社にても戰後に對する方策として現在の天洋、春洋客船より大なる船を建造する事に決定し居れども果して戰爭中英米諸國が殆んど

東洋汽船の計畫

△戰後の海運

東洋汽船會社が戰後の海運界の狀勢に鑑み航路を延長し船舶を增加し桑港横濱間に大客船を航行せしむ可しとは今日迄に數報せられたる處なるが此の事に關し最近渡來したる東洋汽船會社保船課長三橋鶴敬氏の語る處に依れば東洋汽船會社にても戰後に對する方策として現在の天洋、春洋客船より大なる船を建造する事に決定し居れども果して戰爭中英米諸國が殆んど

△競爭的

に巨船を建造したる程の物が必要なりや又は多額の費用を投じて建造しても一般の要求を充たし得るや問題なるを以て滿米中米國各會社の客船及び一般海運界の狀勢を察知したる上計畫を立て起工する目算なれば遠からず現在の客船以上の物が短日月の間に桑港横濱間を航行するに至るは疑ひを容れざる處なり尚東洋汽船會社は來年より日米間に朝洋丸型の貨物船三艘を更に增加すると同時に一方は

△南米航

路に安洋丸型の貨客船三艘を增加する計畫あり既に實施する段取りにまで進み居れり貨船界に及ぼせる影響實に伴ふ資銀の値上げ運動及び職工の同盟罷業の影響は左程大なるものに非ざるも所に問ゆる生活難の聲を如何にも一般の輿論なるが如く騷ぎ立て職工を始め煽動したる体の傾向あるからざりしも今は何れも三四割の增給に依り別に不穩の形勢も無く當業者は

△商工業

の發展すべき餘地は支那方面なる可けれども日本が多年地理的關係上支那との接觸多く關係も密接なるものあるを以て假へ米國が支那に發展せんとするも日本を度外視して事業を爲す能はず從つて支那に於て日米支の親善を爲す事を得るに至らんと思惟さると

共進會入場者

先週の晩香坡共進會は入場者總計十二萬六百八十一人に達し昨年よりも二萬人内外の增數であり該共進會始まつて以來の新レコードであつた

病院寄附運動

シチー病院寄附金募集運動は盛に進行されつゝあり目會側にても總委員長浮田領事夫人を初め第一組の下高原、高橋、藤本、小川、則武の諸氏昨日午後二時日會事務所に集合して協議を爲し三時より募集に着手、七時半にまで及び金融組の百二十弗を筆頭に約一千弗の額に達する好成績を收めたり因に募集委員中第十組（谷田氏參加）

加奈陀總督後任

現加奈陀總督の後任として英國皇后陛下御兄弟なるアスローン伯來年夏期御赴任あるべしとの旨倫敦のナショナルニュースは發表せり

漁網のサイズ

＝新條約の規定

米加漁業新條約に依ると條約が批准されてから八年間は必ず之を有効のものとし其後は參加兩國が改定の希望を表示してから一ケ年の末まで引續き有効とし又兩國の漁業會議委員會は十五年間任に留まり其後は米加兩者双方之が廢棄の希望に一致した時期から二ケ年の末まで留任するもので又

◆條約

は之に規定せる水上の漁獲者は米國側の者は華州に於ける合衆國當路から、加奈陀側にては漁業法

◇最近歸米大歡迎を受け本月十三日に滿五十九歳の誕生祝賀を爲せる米國のパーシング將軍

タンレー公園に歡迎擧式のある際殿下は五十三名の軍人に親しく授勳に當らるゝ事と決してゐる

▲殿下

がニュー・ウエストミンスターに見へられるのは二十九日であり市民の歡迎に就ては決して禮裝なぞを特に用ひず制服又は通常服の方が自分も安易に感ずるとは上院議員テイラー氏が晩にサタワに赴いたとき殿下が親しく告げられた點である、米國太平洋艦隊の敗後が來晩するに就ては昨日ロッドマン提督から市長へ

▲來電

がありて軍艦は日曜夜に投錨し火曜朝晩に返錨することが判つた、猶當市へ殿下を歡迎するに就ては市長は當日を公休日と爲したい考へで郵便當局、電話會社、銀行協會等へも已に交渉し一般商社も休日と爲すやうにと市長は希望し多分此告示は一兩日中に發布されるべしとの事である

過激思想を撲滅

＝するのは女子の任務

バンカースト女史來米

英國女權運動の巨頭で數年前晩香坡にも見へたエンプレス座で演說をしたことのあるエメリン・バンカースト女史は汽船アドリアチック號で十五日紐育に

はなく事實に於いて寧ろ滿足すべきものがある、將來は判らぬが現在は悲觀するに及ばぬ、半原州や當州の前月の收穫の如きも形勢に對して多大の援けを爲したものである、但し來月になると漁業や伐木から歸つて來る者があるから又困難に遭遇するかも知れぬ云々と語つて居た

加奈陀總督後任

現加奈陀總督の後任として英國皇后陛下御兄弟なるアスローン伯來年夏期御赴任あるべしとの旨倫敦のナショナルニュースは發表せり

漁網のサイズ

＝新條約の規定

米加漁業新條約に依ると條約が批准されてから八年間は必ず之を有効のものとし其後は參加兩國が改定の希望を表示してから一ケ年の末まで引續き有効とし又兩國の漁業會議委員會は十五年間任に留まり其後は米加兩者双方之が廢棄の希望に一致した時期から二ケ年の末まで留任するもので又

◆條約

は之に規定せる水上の漁獲者は米國側の者は華州に於ける合衆國當路から、加奈陀側にては漁業法

の條項に依りライセンスを受くべきもので米國側の繰札數は千九百十八年度の下附數以上に出づるを許さず加奈陀のギルネッツの繰札數は何れの年と雖も千八百を超過せざるものとしドリフト・ネッツの他はサカイの

◆漁獲

には巾着網もトラップ網も禁止され猶千九百二十年より千九百二十七年まで（此兩年を含み漁獲は科學上の目的を以てする以外は六月二十日から七月三十一日まで之を禁じ又サモン・トラップ網は長さを二千五百呎と限巾着網は千九百呎、ドリフトネッツは九百呎と限られて居るとのことである

共進會は斷る

ことに協議の結果決定

＝アリナへ回答

アリナ會社のハンマース氏頃りに希望して來月半頃アリナに於て日本品出進會を開催したいと云ふ件の交渉に就ては詳細既記の如くであるが昨日日本人

團員募集

十數名入團の餘地あり

至急御申込みあれ

第四回母國訪問團

パウエル街三四半

電話シー三六二二

常盤政治

Box 27 Marpole, B. C.

廣告

私儀久しき間鐘田商店に就勤罷在候處厚顧を辱うし居候處本月十八日美府の就ては多大の御厚情と御引立を蒙り過ぎ分の御餞別を戴き且御多忙中にも拘らず能々御見送り被下誠に難有奉拜候先は右御厚禮申上度旨以紙上御挨拶申上候

九月十六日

二宮梅太郎

上出善吉

辱知諸兄

ボーイ入用

希望者は本社營業部へ來談

婦人裁縫

實地教授

少しも縫物なる方又は縫へども恰好の よく出來ない方の爲に教授實地教授を致します

ベビーのある方でも忙しい方でも僅の タイムさへあれば獨特の教授法で二三 週の後には不自由なく普通のものは 縫へる樣になります

尤も材料はシーツドレス又はウエスト 其他何にでも御持參のもので教授致します

九月八日より開始

月謝其他委細は左記の處へ御問合せ下さい

東ヘスチング街六二五

小林三之助

電話バイ二七〇五　二〇〇ドール

◎清瀧鶴藤師　鶴藤勝次郎師朝に就て如名幾倒行として二十一、二十三の兩夜オレンジ・ホールに清瀧鶴會がある、門弟の主催で謡り手は二十名に達するさうで猶鶴藤勝次郎以外の謡り手に對する綱頭は一切謝絶すると

◎寄附

クラクストンの青木晋次郎氏は歸國に際し金二十弗を後援會に寄附次に綱屋太作氏は後援會に金十弗、病院に五弗を、村主勇二氏は後援會に十弗を、田中銀太郎氏は日會に五弗を夫々寄附

◎後援會寄附金

義勇兵後援會への其後の寄附左の如し

スキーナ河ボート・エシングトン、岸本氏扱

金五十弗

金五弗宛、田中百太郎、大久保仁平、光畑忠太郎、光畑磯吉、河戸磯吉、寺島榮利藏、北村樹三郎、鈴木清之助▲三弗宛、瀬戸口七次、高道喜治、横坂孝平▲二弗宛、河西源松、多部三之助、中西常吉▲一弗宛、淺野能吉、森永三次郎、池上吉三、伏屋氏手任前川規五郎氏扱

金三弗宛、五郎丸末彦、西寺新八、小泉貴吉、藤田房吉、小坂陽太郎、加野熊太郎、引田國雄▲二弗宛、森將孝、國領太藏、田中高藏、田中辨治、宇野孝三郎、小林末吉、林米吉、曽田甚松、加藤悦▲一弗宛、村上源、杉江正作、猪瀬氏手任林松次郎氏扱

金十五弗、瀧久次郎▲金一弗五十仙宛、青山鶴政、門野字之吉、寶田竹次郎、青山鶴政、門野字之吉、興本興之吉、前田忠太郎、野村鐵次郎、上原孝次郎、高島官松、森彌三郎、近藤忽五郎、森助七、近藤太郎左衛門、森源次郎、渡源太郎、藤井林太郎▲一弗、戸上清五郎

◎中野氏慰院

カンバランドの中野梅吉氏は昨日病院より退院せり

◎個人往來

歸還兵高橋金衛氏は來國ユタ州ソート・レーキに向け昨夜出發

△計畫

に應ずるとせば是非共出來るだけ充實したものにしたい夫には何分時日がないから到底不可能である、故を以て今年は日本品は見合はせて貰ひ其代り來年七月頃に開催と云ふ事になるなら大に母國の製造家とも交渉して實のある企てとし夫等出品を引續いて晩香坡共進會に

△陳列

するのも好策であらう

見に角今回は事情を具してアリナに斷り同時に來年の催しに就ては日白の聯合委員を作つて置くやうな事としたい

と衆議は纏まつた、ハンマース氏への應答は領事から今明日中には訊みられるであらう

◎感謝祭期日

加奈陀のサンクスギヴイング・デーは十月十三日の月曜日と決定せり

◎高等學校月謝

晩市學校經費不足の爲にハイ・スクール生徒に月謝二弗を徴して居るが右は本月三十日にバイローが通過せば返却するもので學務課當局は此旨を領事館にも通知し月謝徴收の止むなきに至つた事を諒承ありたし云々の意を告げて來た

東洋汽船の計畫

△戰後の海運

東洋汽船會社が戰後の海運界の狀勢に鑑み航路を延長し船舶を增加し桑港横濱間に大客船を航行せしむ可しとは今日迄に數報せられたる處なるが此の事に關し最近渡來したる東洋汽船會社保船課長三橋鶴敬氏の語る處に依れば東洋汽船會社にても戰後に對する方策として現在の天洋、春洋客船より大なる船を建造する事に決定し居れども果して戰爭中英米諸國が殆んど

△競爭的

に巨船を建造したる程の物が必要なりや又は多額の費用を投じて建造しても一般の要求を充たし得るや問題なるを以て滿米中米國各會社の客船及び一般海運界の狀勢を察知したる上計畫を立て起工する目算なれば遠からず現在の客船以上の物が短日月の間に桑港横濱間を航行するに至るは疑ひを容れざる處なり尚東洋汽船會社は來年より日米間に朝洋丸型の貨物船三艘を更に增加すると同時に一方は

△南米航

路に安洋丸型の貨客船三艘を增加する計畫あり既に實施する段取りにまで進み居れり貨船界に及ぼせる影響實に伴ふ資銀の値上げ運動及び職工の同盟罷業の影響は左程大なるものに非ざるも所に問ゆる生活難の聲を如何にも一般の輿論なるが如く騷ぎ立て職工を始め煽動したる体の傾向あるからざりしも今は何れも三四割の增給に依り別に不穩の形勢も無く當業者は

△商工業

の發展すべき餘地は支那方面なる可けれども日本が多年地理的關係上支那との接觸多く關係も密接なるものあるを以て假へ米國が支那に發展せんとするも日本を度外視して事業を爲す能はず從つて支那に於て日米支の親善を爲す事を得るに至らんと思惟さると

共進會入場者

先週の晩香坡共進會は入場者總計十二萬六百八十一人に達し昨年よりも二萬人内外の增數であり該共進會始まつて以來の新レコードであつた

病院寄附運動

シチー病院寄附金募集運動は盛に進行されつゝあり目會側にても總委員長浮田領事夫人を初め第一組の下高原、高橋、藤本、小川、則武の諸氏昨日午後二時日會事務所に集合して協議を爲し三時より募集に着手、七時半にまで及び金融組の百二十弗を筆頭に約一千弗の額に達する好成績を收めたり因に募集委員中第十組（谷田氏參加）

電話 シー五三九七 夜間シー八七九二二

高田客自動車

夜間電話 パウエル街三六一

最新千九百二十年式超六氣筒ハドソン號七人乘り

晩市パウエル街三〇七 中川果物店内

電話 シー五三九七 夜間シー八七九二二

高田客自動車

夜間電話 パウエル街三六一

ルーミング賣物

持主病氣の爲至急賣物致し利益あり西カドバ四一五來談

賣物

センボート及紐等總て一式完備せるもの賣却したし希望者は左記へ照會われ

Namaimo Canneries & Packers Ltd

日本メンヂスト教會

英語夜學校

譚講科、實用科、商學校、備科、白數名の教師にて教授す

核　長　日　掃水小三郎

代書

領事館　證明　願

寄呼人用使内家夫農者定　妻子

理代及旋周般一

所務事宮都代運宇

晩市メイン街二二七番　電話シー一六九

西村勝友

宇都宮鹿之助

ロッヂ　馬二頭

山向　貝付代價七百弗希望の方はバウエル街大屋商店へ來談

國民學校

晩香坡立

荷車一臺

良馬新着

馬を望む者は此別を逸せず早速御來

晩市キャンビー街四一八

電話シー大北運送社

八一四〇

教師招聘

本校に於て商業科教師一名別科教師一名招聘したし望みの方は學務委員長又は本校まで履歴書一通差出されたし

九月十三日

晩香坡立

國民學校

加奈陀支部

226 Powell St. Vancouver, B. C.

佐伯事務所　山田旅館　佐藤旅館　山田商店

荷車一臺

良馬新着

馬を望む者は此別を逸せず早速御來

晩市キャンビー街四一八

電話シー大北運送社

八一四〇

教師招聘

本校に於て商業科教師一名別科教師一名招聘したし望みの方は學務委員長又は本校まで履歴書一通差出されたし

九月十三日

晩香坡立

國民學校

加奈陀支部

226 Powell St. Vancouver, B. C.

佐伯事務所　山田旅館　佐藤旅館　山田商店

△各種請負

△土地事務　△酒類取扱　△金融引受　△英文契約書作製　△通信代筆　△官省願届手續　△船荷切符取扱

△呼寄手續

定着農夫

家内使用人　呼寄

紐育生命保險代理部

晩市パウエル街三六一

日加投資社

主任　濱垣貞一

電話シーモア四一八〇

HAMAGAKI

261 Powell St. Vancouver, B. C.

戰捷債券

セイゼイ額面に買ひます

滿十週年記念撮影

向ふ三ケ月間開業

十週年記念として

二割引券にて畫緣

進呈す

パウエル街二四五

藤原寫眞館

電話シーモア二三〇二

床屋安物

持主病氣の爲め安價にて賣却致し

メイン街四三六

日本人良家庭

ロック屋ひ度

御希望の方は本社營業部迄御申込あれ

夏物賣出し

メイン街角

ふたば

悲劇小說

紅つばき

青木綠園著

(七) 女の意地

二

寂びたんだら縞の小倉の平常着の上に、黒繻子の羽織を引つかけたのが出のつくりよりは一段と意氣と見える、細面の俗法肌、鉢火鉢の前に座つた富八と相對してゐるのは、新浦島のやうな二十六七の美しい書生風の青年であつた。

「こゝの方が靜かですから、こゝでゆつくりお話をいたしませうね、よろしいでせう」

「どこでも僕はかまはないけれども、どうもこんなものを出されちゃ困りますね」

と迷惑さうに目を瞬めて、膳の上の酒肴に目を落す、眞から迷惑らしく上下揃ひの銘仙袴を着て、きちんと膝も崩さないでゐる、うぶさを、富八は惚々と見やつて、

「そんなに固くならないで、もつとゆつくり、くつろぎなさいましな」

「なに、僕はこれが勝手です」

「ですが、それでは打ち解けた話も出來ないぢやありませんか、まあ、お一杯召しあがれな」

「酒は嫌ひです」

「何といふ素氣ない御しやりやうでせう、ちつとは私の氣も察して下さいましな」

と、さした盃を受けとらぬが、素氣なくもあり可愛くもありといつた顏、やがて手酌で波々ついで、五六杯續けざまに飲みながら、膝を崩して

「さあ、あなた御機嫌を直して一つ召しあがれ」

「僕は酒は嫌ひだつていふのに」

「だつて、一杯位いゝでせう」

「酒より何より、早くその話と云ふのを聞かせて下さい」

「話もいたしますけれども、その前に最一杯召しあがつて下さいましなそれでなければりやお話もしにくいぢやありませんか」

「ぢやとにかく一杯」

といひながら盃を受けたが、ちよつと口をつけたきりで下に置く

「ぢゃゝゝ、どう〜飲みましたね」

と、笑つて

「それでは お話いたしませう、この間お預かりした お金ですがね、これはどうか お返し申したいと思ひますから」

「そりや困ります」

「私も困りますわ、そりやね、あなたがお姉さまやお家のためを思召すお心持ちはよく分りますから、あなたの兄さんとは何時でも別れますよ、綺麗さつぱりと手を切つて見せますよ、ね、それでよろしいでせう」

「だから、このお金はその儘とつといて呉れませんか、さうでないと、僕、まつたく困るんですから」

「私も、これを貰いては困ります」

と富八は靜かに落ちついて、

「いく度も云ふやうですがね、喜多家の富八は、金づくで淸一さんといゝ仲になつた譯ぢやないんですからね、これはつかりは お受とり申すことは出來ません」

「今迄そんなことを云はれちや困るぢやありませんか、あの時は、あんなに心よく承知してくれて、今になつてそんな……」

「ですから、お金はおかへしいたしますけれども、切れることは切れますよだから、御安心なすつて下さい、ね」

「どうも、それは……」

「安心出來ないと仰しやるの」

と、云ひかけた横顏の恐ろしさに、青年は、あはてゝ

「いゝ、何、さういふ譯ではないんですけれども、どうしても受け取つて貰ふ譯には行かないんですか」

「まあ、受けとる譯には行きませんわね、お金を取つて切れたといつちや、富八の意地が立ちませんからね」

○日本行、各種貨船切符取次
○荷負業各勞働口周旋、代理事務
士任 濱口武夫
バウエル街二三五
松本事務所
電話シーモア七六五三

寄宿なさりませ
眺望と位置のよろしき
ユニオン街とダンレビー街角
ユニオンアパートメント
電話ハイランド 五九

英語教授
多くの白人教師により丁寧親切に教授す
聖公會附屬英學夜學校

高等御旅館
晩市バウエル街三五五
關根旅館
電話シーモア三六七八ワイ

オリンピアルーム
東(メサング街三四一)
大澤源吉
電話シーモア二八八一オー

鮮魚卸賣
弊店所有の漁船を以て買ひ出し運搬其他に從事し種々の費用を節約し最も安價にて御用命に應ずべく候
ゴーア街ッオーフ
磯貝魚店
電話シーモア二〇七七

安くてうまい
御手輕めしや
毎朝七時より營業
たなじみの
あしべ屋
メーン街二三七 村田プレス屋隣
電話シーモア八六九五

▲金銀細工▼ 婦人用飾品
晩香坂市メーン街二〇二
松林時計店
電話シーモア六五三三(郵函 九二七)
時計 修繕 貴金屬寶石類

和洋雜貨食料品
晩市ニシ第六街七五八
小財商店
小財初次郎
電話フェアモンド五二

ユリカ・ルームス
室內淸潔 最新式設備
殊に御夫婦方に御便利の樣完備した室が澤山あります
プリンセス街二二五
河崎武三郎
電話ハイ一七六三オー

男女洋服仕立並にせん
たくプレス
各種レーンコート販賣
晩市メーン街二二二
相星洋服店
電話シーモア二三七六

▼ステヴストン行並に市內配達營社使用の二臺の大型自動車は各船會社鐵道會社の荷扱ひには至極御便利に有之候
一般荷受並に
稅關手續代理事務
晩市バウエル街五五八
日本運送社
申込所 電話ハイ三九四

長崎縣立病院看婦長として在職十有四年地位に付て十分新智能と實驗に富み極めて老練忠實を以て御用命に應じます 御實費を以て產婦をお預り致します
明治四十一年內務省免狀
產婆 鶴田えい
晩香坂市バウエル街二五九
クレセントルームス(郵便支局向)
電話シーモア五九〇〇

西洋風呂、理髮
洗濯をも致しますから何卒多少に拘らず御用命の程お願申上ます
バウエル街二六一半
壽湯

御手輕料理
うどん
そば
バウエル街二三三
山科
電話シー二七七九

◎御料理
御好み次第
晩香坂市
千鳥
電話シーモア二六九九

營業品目
●鑛物 ●銘茶 ●海產物
●乾物 ●米穀 ●文房具
●雜穀 ●漬物 ●藥種
●生物 ●味噌 ●化粧品
●醬油 ●菓子 ●小間物
●書籍 ●雜書 ●大工道具
●玩具 ●荒物 ●陶器
●絹布 ●綿布 ●履物
晩市バウエル街二六九
香村商店
Phone 2131
269 Powell St.
Vancouver, B. C.

各種靴

晩市バウエル街三四五
電話シーモア七八一九
名畑靴店

●男女洋服仕立
並にプレス 修繕 洗濯
バウエル街五七八
齋藤洋服店
電話ハイ二二八七

ギャスリン器械並に諸器械修繕
丁寧安價に致しますから日本人皆樣何卒御用命を願上ます
南晩坂香西ローン街三〇二
コロムビア鐵工場
(クーグラン造船所近く)

御菓子製造
御祝餅、折詰菓子
せんべい卸小賣
晩市バウエル街四二三
垣見商店
電話ハイランド六二三

島ノ賣物
面積二百七十五英町
杉松等立木一切
場所はアルバニカナローの入口
價格十二弗七十五仙エーカ
現金四分一、殘金拂込相談
其他市內にて各種商店及びルーミング等の賣物澤山あります
公加奈陀勞働周旋事務所
主任 奧村繁彥
晩香坂バウエル街三三七
電話シーモア六四六七

新造船並に修繕一切の
御用命に應じます
西ジョージヤ街一七〇一
小早川造船所
小早川榮藏
自宅アルバーニー街一八三〇

ギヤスリン器械
修繕一切
仕事は完全にして御滿足を與へ可申價は安にて一切の修繕に可應候
ギヤスリンインヂニア
エジーツオヘイ

新
調
男女、小兒
勞働用
修繕は迅速丁寧に仕り候
バウエル街二五八
小澤靴店
電話シーモア三七二一

婦人、子供衆衣類
切地色々到着いたし
晩市メーン街二三六
(モントリオル銀行北隣)
上田とも
弊店二階は清潔なる貸ルーム

新米着荷
バウエル街二五九
土田精米所
電話シー五九〇〇
自宅アレキサンダー街五〇二
電話ハイランド六〇二

御旅館
本館は日本人街の中心點にありますから總ての用事を達する上にも便利が宜しくあります
本館は汽車、汽船に乘るには最も近い所に有りますから至極好都合です
バウエル街ゴーア街かど
エヒメ旅館
館主 岡部春市

客自動車案內

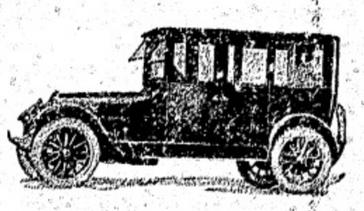
晩香坂日本人

朝日客自動車
電話シー三〇六四
江口壽八
夜間シー三六七八エール
千葉客自動車
電話シ八八三
千葉龜吉
メイン街二〇六 クイインス洋食店內
夜間ハイランド一〇二二エル
岡本長一
バウエル街三四一

松下客自動車
電話シ三三三七
松下彌平
バウエル街二三五

村田客自動車
電話シ四九八〇
木下雷助
出口幸次郎
夜分ハイランド二六三一エル
バウエル街三六五

高田客自動車
電話シ五三九七エル
夜分シ八七九二エル
高田義孝
バウエル街三〇七 中川果物店內

日本客自動車
晝夜シ三三五七
若松榮太郎
ゴーア街二二三
夜分シ四七一四アール
谷原輝夫
上田惣吉
夜分シ二二五エッキス

パウエルタキシ
電話シ二九七四
三隅淸次郎
山下新太郎
夜分シ三一六五
バウエル街三一八

山田客自動車
電話シー六九四二ワイ
山田正雄
ダンレビー街一四三

▲荷物自動車
並に煙草、菓子、果物類
▲電話シー二二四〇
バウエル街三四四
前川運送店

荷物自動車
▲煙草並に果物キャンデー一切
日川品
晩市バウエル街一五九
磯谷商店
電話シー六四五四

食料品一切
煙草、フルーツ、菓子
バウエル街一八八七
田中商店
電話ハイランド六二

果物煙草
キャンデー
貸ルーム
◀室內淸潔▶
バウエル街三七〇
電話シーモア五九三七
中川商店

暫く休業中の處
本日より再開店
晩市メーン街一二六
梅香
電話シーモア四三六二アール

按摩按腹
マッサージ
專門科各樂
バウエル街(日加銀行二階一〇八)
松居雅次郎
電話シーモア一四三二エル

木下、平松
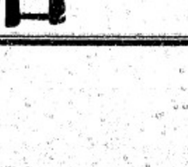
電氣品一切販賣
並に修繕
ガスバイ水備付
バウエル街二四三
電話シー九四一九

雜貨食料品
エキスプレス
郵函一二六四
晩香坂市バウエル街四五三
電話ハイ四八九
堀善商店

男女洋服仕立
並にドレス、ブラウス
メーン街二二八
青木洋服店
電話シー六三四エル

和洋雜食料品
晩市アレキサンダー街四三三
福井商店
電話ハイランド七三
福井旅館

カドバ街一五七ウエスト
東洋貿易會社
支部主任 柏政吉
電話シー二六八八
申込所・濱垣事務所

Kobeya & Co.
Importers and Exporters
General Merchant
566 Powell St. Vancouver, BC
弊店の菊水印白米は大粒上米で一般御家庭用迄に多勢食膳の向等に最も多く御使用を願つて居りますから米を御使ひ無き方樣には一度御試めしに御求めの程願上候

晩香坂市バウエル街五六六
神戶屋商店
電話ハイランド三三七

手打
干うどん
そうめん
そば
燒麩製造
卸賣
晩香坂市ダウリン街一七四(電話フェアモント一四〇〇)
中村製麵所

あつまこうじ大販賣
紀の國屋商店
晩市東カドバ街一五一(電話シーモア六八三)

日本種物
大白瓜 明石白菜 千住大葱 時無大根 廣島早生菜 砂川早生菜 山東菊菜
棟馬大根、大長茄子
あかしそ 千筋水菜 約子菜 紫紺白菜
大蕪 新蕪菊蕪 天王寺蕪 直紫白菜

▲賃金增加
シー、ビー、ケー、ヴイ
鐵道働
ギヤング セクション ショップ
となりましたから御注文のお方は左所へに尋ねて下さい
晩市ジーア街三三七
日加用達會社
337 Gore Ave. Vancouver, B. C.

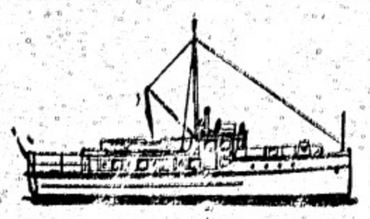

新造船各種修繕
迅速確實丁寧安價は
本所の特色なり
晩市ジョージヤ街一七七三
久岡造船所
久岡文次
電話シーモア二三一八九

Code Western Union Kinyu Sha
NIPPON KINYU SHA
LIMITED
270 Powell St.,
Vancouver, B. C.

銀行事務
當座預金 貸附手形引替 利子附貯金 定期預金
本社事務所內に日本郵便支局あつて日本への送金等に最も便利なり
貸金增加致し利子で御貸し致します
日本金融社
頭取 エー、マキボーイ
支配人 エ、ブイ、ガーデナー
主任 藤田佐太郎
事務員 大關政次
營業時間 平日午前九時より午後四時迄 十曜午前九時より午後二時迄 夜七時より九時迄 九月より翌二十曜日に限り午後七時より九時迄で執務可仕候

桑港通信（十二日）

旅客を西部へ

邦人美術商の大量乗込

昨日東部から歸來した米國鐵道局西部旅客運輸課のソ氏の報告に依るも今年の夏季は多數の旅客がヤロストン、グランド・キャニオン國立公園に避暑に出掛ける筈旅行で無かつた爲め西部方面に來る者が案外少かつたが既に旅行客は大略終了し鐵道局では今後旅客の太洋沿岸に移動し致度に力を傾倒する積りだから此冬季に東部から來る西部沿岸の觀光客が夥しいだらうと又日本人美術商等でも昨年の豫想には戰後の事とて品物が乏しく不勝勝ちであつたが今年の同商入れには既に去年よりの準備が完成するので品物も十分に手ぐすね引いて待つて居ると云ふ事である

◉二百万弗のオペラ・ハウス

▲州大學當局決議

二百萬弗の豫算で桑港市當局の中心たるべき一大オペラ館設立案が昨日州大學當局を通過した今其大体を見るに州議會人配當として設立する事、館は州大學當局の所、資金二百萬弗にして桑港市民の中心たるべき市庁の其に供せざる事が限定された資金は桑港市民の有力者が募る筈で設立の場所は市廳裏手の埋イグナシウス大學のある所で相違無く調和を主とし壮麗を盡す手筈で總ての設計を行ふ時だから桑港の將りどころは疑ひあるまい因に州大學は昨今九日東大の夢で今年度の入學生既に前年未曾有といふ州内各高等學校とは逆に一層増して來年は入學志願者全部收容を拒絶した相で特に教育學の大部増員が嘱い今年度像に十二萬弗の不足を見るが夫れは何んとか片付くと當局者が談話した

サクラメント通信（十一日）

◉平原方面農況

▲愈々收穫期に入る

本年度北加州平原一帯の農業は例年の通り河下のアスパラガスより始まりて果物に移りたるが果物も今や殆ど全部の收穫を終り目市價も十二分の好況なり殊に本年度前半期の農業は平均して近年稀なる利益を占めたり

▲是より後半期の收穫期に入るべし

入りソローリン、エリグローブ地方の勝負は今が商標の眞最中にて東部への初荷は三弗より四弗四十仙迄の高價に賣しかたり殊にリイン勝負の如きは一噸三十弗乃至三十五弗と云ふ空前破天荒の市價にて本年度の勝負は上百年目の豊作なりと喧伝しつゝあり然に昨今鐵道運賃不足の爲に本日勝負

電話シーモア四四七五

◉日本人に難癖

羅府通信（十日）

羅府郡會に於て

此度開會されたる羅府郡會に於て議員ヒル氏は最近非常の發展を見たる日本人の那須路傍の野菜栽培に對し攻撃の矢を放ち嚴重なる取締令を發しイセンス所有者以外の者は全部禁止せしめんとの議案を提出したるが此日議案に賛同して那府警局吏員は日本人農業者の市場ブライス左右を非難し日本人が市價の高騰を維持せんが爲に生産物を腐敗せしめ或は放棄するなどゝ詭弁に吹聴し高日本人グロサリー其他食糧品所人の多くが徐生上の注意に關しては何等改善の誠意を示さず今以て商品上に蝿が群集して居る始末にて非衛生的の極みなれば此上は警察權を以て干渉するより他に途なからん云々と例に依つて例の如く難癖を付け居たり

◉移轉

従前より一層擴張し新式機械据付迅速と旅價を旨とし御注文に應ず

各種請負　内外石材販賣　建築並に修繕　石碑の調製

◎ヒートレルームス

御夫婦方の御住ひに最も宜敷く出來て居ります室を安く貸します

電話八七五　バウエル街七五三

▲工場　バウエル街五四三　事務員　高橋　吉

謹告

加奈陀サン生命保險の被保險者にて住所を轉居せられし時は必ず其都度現住所を御通知下さいませ、現住所不明の爲め催促狀を出せない事が度々あつて既に掛金の仕拂期限を過きたる分があります、之れ等のものは時日を省く都合上同會社の晩香坡支社に直接御送金下されても宜しいです、掛金の後れしものを手續せずにおいて萬一の事が出來した場合に保險金が取れないと大變な不都合ですから念の爲め紙上に於て御注意申上ます

大正八年八月廿三日

加奈陀サン生メイ保險會社

本部代理　中野事務所

晩市バウエル街三九六ルーム一〇六（日加貯蓄二階）電話シーモア八八二

Room 106 396 Powell St. Vancouver, B.C.

▲支社のアドレス▲ San Life Assurance Co Of Canada Vancouver, B. C.

いなりすし並に御めし

バウエル街二四六　電話シーモア三四五五

創立千七百十七年百ヶ年以上

資本金壱千四百萬弗

積立金六百萬弗

総資産八億九千九百二拾七萬弗餘

當座預金も歓迎仕候

貯蓄預金に不拘僅少の預金を受け入れ

横濱、神戸、香港其他樞要の各地に取組申候

モントリオル銀行

晩市四支店

グランビル街（ダンズシアター）

ヘスティングス街（リッチヤード街）

メイン街（カードバー街）

ブリオー街（メイン街）

BANK OF MONTREAL

日本美術品

晩市グランビル街六七三

盛本商會本店

電話シーモア六四一〇

西ヘスティングス街五七支店（ッッドワードより三軒東）電話シーモア二三一三

グランビル街九三三支店電話シーモア八七二三

デビー街一二一二自宅電話シーモア五三一五

アール美府ガバメント街一二三五支店電話四七七二

ミルク　クリーム配達

晩市バウエル街四七三　電話ハイ一五四

スター牛乳舍　久保田

ダンレビー旅館

晩市ダンレビー街一四三　電話シーモア六九四二ワイ

143 Dunlevy Ave.

上西寛之助

△領事館諸願屆手續　△代理業　△各種交渉事件　△請負業　△事業投資　△汽船切符取扱

晩市バウエル街二三六

大中事務所

電話シーモア四一五四エル

時計販賣並修繕

晩市バウエル街二四四

萩原時計店

電話シーモア四〇八四

自轉車賣物

十弗以上の自轉車及び

モーターサイクル並に附屬品取揃へ有り修繕は迅速丁寧に致します

市内ロブソン街六一六　イースターン自轉車　モーターサイクル商會

電話シーモア一一三五

めし　一力

バウエル街二百六十一　電話シーモア四〇三三　しづ、ます

ロッグ山及び開墾用道具、ロッグ燒版

磐店は最上品を捌く、こゝろみに求めて下さい

晩市アレキサンダー街三〇九　エムチャーチルソン鐵工場　電話シーモア二五八七

◎婦人子供衣服

◎同附屬品

◎ボンネット

◎きれ地各種

其他日本御婦人向きの品種々取揃へ有之候間多少に拘らず御求めの程願上度候

デビット　スペンサー　David Spencer Ltd.

御旅館

ビクトリア市チャタム街六三六

石田元藏

電話一一三一（郵函一〇六九）

636 Cathcart St., Victoria, B. C.

●洗濯業

バウエル街二〇六

大倉洗濯所

事務所　電話シーモア六五三一

工場　ランスダウン街一一六〇（電話フェア一一六〇）

メーンルームス

室内清潔　取扱

晩市メーン街一一七

町噂　政吉　井上

晩市東カドバ街五二六

▲▲熊本屋旅館

電話ハイランド一〇二一エル

晩市東カドバ街五一一

▲カドバ・ルーム

電話ハイランド二三三六

日本人御旅館

プリンス・ルパート市ニシ第一街三三一（郵函八九四）

須賀旅館

電話レッド三一〇

室内清潔、取扱丁寧、加ふるにヂーラー・ビーオーフより僅々ワンブロックの眺望佳絶の場所にて至極便利に御座候

プリンス・ルパート市カウベー

須賀造船所

新造船並修繕一切御委托に應じ申すべく候

須賀丑藏

御めし　うどんそば

▽並に會席御料理仕出し

バウエル街二六四　電話ニシ四三九八〇　万

御旅館

新築家屋、室内清潔、取扱丁寧にて御華客様の御便利を圖ります

プリンス・ルパート市　ユレザー街七一四

持田旅館

持田平夫

電話ブラック一五四（郵函七五）

714 Fraser St. Prince Rupert, B.C.

大工

重上　福島野井

〔電話ハイ五三六エル〕

晩市東カドバ街六四三

電話シーモア四二六七

バウエル街三五八

醫士　木下德太郎

晩市バウエル街三九六（日加銀行三階）

醫學士　高橋康百

電話シーモア三〇五九

自宅ハイ九二七エッキス

ダンレビー街一四三　上西八號室

靈學士、日本醫學士　鈴木重太郎

和洋雜貨食料品

日用品一切

ポートエシングトン（郵函二七）

亀田商店

P. O. Box. 27 Port Essington, B. C.

●ルーム清潔●親切叮嚀

御旅館

バウエル街三五八　電話シーモア五三八エル

戎屋旅館

竹内常吉

■娯樂寫眞の季節が參りました！

相かはらず同好者諸氏の御用をお待ち申します

晩市バウエル街三九〇　電話シーモア四七六八

近藤藥店

TeL S. 476 8390 Powell St. Vancouver, B. C.

御化粧品はハイカラものを色々取揃へて居りますから何卒御求め下さい

晩香坡市バウエル街三二九

内外諸賣藥化粧品　大正堂藥舗

内外雑貨、食料品　夏原商店

（電話シーモア三三八）

男物一切

晩市バウエル街二一八　日英商會

電話シーモア一六〇〇

最新式シンガーミシン

蓄音器各種レコード

ナショナルキャッシレヂスター

和洋樂器乳母車玩具類

ミシン蓄音器レコード目錄無代進呈す

▲修繕懇切迅速

日加商會

晩市バウエル街三六二　柳澤允　内藤貞蔵

日本タオル風呂屋用新荷着

晩香坡市ニシ第五街二二

丸同精米所

野商店

電話フェヤモント二二九七

巴里美人　サロン名勝　繪葉書　専門　新着　絵葉書　五弗

米貨を以てのこれは尤價値あり

ナポレオン愛用の今も尚流行優雅な　香水　復郷

荷造嚴重書留小包送價僅に拾弗

矢野牧藏

佛蘭西巴里

S YANO 7 Rue Toullier Paris, France

◉ビーア

○ワイン卸賣

晩市バウエル街四二三

ベレー商會

電話ハイランド三八九四　田邊自宅—五六三ア

ニュースタイルを御好みの方は御來店を願ひます

東ヘスティング街二百五十三

鈴木洋服店

電話シーモア一一〇七

ホテル　ルーオドル

本館の特色

日本人街商業の中心にあり公園に面しパーラドインレット並にライオンヘッドに望み眺望絶佳なり本館は最新式大建築にして室數百二十餘を有し各室に湯水ステームヒーター、ギャス並に風呂等の備付あり特に室内清潔にして取扱懇切叮寧なる事宿泊料の低廉なるは本館の自慢とする所なり

本館は日本行各汽船會社の乘船テケット及び常國領事の證明願手續等無手數料にて迅速に取扱ふ

晩市パウエル街三九六　日加貯蓄階　電話シーモア三七八八

THE SUMITOMO BANK LTD

802-3rd Ave. Seattle　Tel. Main 2491

外國爲替及手形割引貸付事務一切取扱申候

郷里送金御郷里への送金は無手數料にて日本金國何所へも迅速に取扱ひ申候

住友銀行　シアトル支店

シアトル第三街八〇二（日本帝國領事館の下）

定期爲替手形　期限六ヶ月一年　利息割合年五分五厘

●御不審の點はお問合被下候はゝ早速御返事可申上候

ギヤソリンエンジン修繕

▲仕事は保險付▲此他種々ミシン仕事

晩香坡市バンドラ街一八一五

クローブ鐵工所

〔電話ハイランド四九六〕

1815 Pandora St., Vancouver, B. C.

◉めし　◉天ぷら

其他御料理　グランビル街一三二

あらたま

電話ハイランド六九一

△斬傷△腫物△筋痛△挫骨△ルイレキ△瘤△花柳病△痔疾△火傷△關節の痛△其他外科一切△打撲傷は如何なる重傷にても切斷し居らざる限り速かに全癒する事請合也

晩香坡市カントン街四

廣濟堂　外科專門醫師　林弼臣

高等

南京料理

日本人諸君の御來樓を歡迎仕候間何卒隆顧御光來の程希上候

晩市バウエル街二二七

新北京

電話シーモア五七七四

晩香坡市バウエル街二四五

藤原寫眞館

電話シーモア二二〇二エル

△洋菓子一切

△ウエデングケーキ　△祝ケーキ

メーン街四一九　電話フェアモント五八八

西ヘスティングス街一四　電話シーモア八〇六六

グランビル街八二四　電話三六〇六

グランビル街一一七二

ウーマンス　ベーカリー

店員　布田總一

Woman's Bakery City

鮭網テンツ漁具一切、ゴム靴、長靴、カンバス、曳網

フリスコ、スタンダード及びフレスビーギヤソリン機械

マグネット、バッテリー等

其他ギヤソリン機械、附屬品一切販賣

晩市ワター街六八　イー、リプセット　電話シーモア六〇二二

E. Lipsett 68 Water St., Vancouver, B.C.

サカイネット

コーホネット

スプリングネット

スタジヨン網及び網

サモントワイン

早くお買ひなさい

晩香坡市ウォター街一四四

テート

製造元　電話シーモア五五五

クロフヨード

スチユアート

△食料品

晩香坡市メイン街二〇八

田川商店

電話シーモア二五五七

仇討天下茶屋

第二處

桃川如燕口演
浪上義三郎速記

關原の出陣

盆山陣の時に一萬石を領する家老の[illegible]芝都と申す者が、病を押して御出前に進み、御山陣の義は如何ぞと遊ばせと涙を流して歎めたが、是亦聞き入れぬ鞭にて石部を打掛ぶて兵を進めた、所が[illegible]の勢宜し、戰は内に上方は白色を表した、是を見て取った長船[illegible]伊守が、當麻三郎右衛門と坂田[illegible]書と云ふ二人を選んで、その當時美濃の大垣城に進まれた德川家康公の許へ使者に差出した、先づ井伊少輔直政に面會して一人は家を崩へ、三[illegible]此度主人秀家事上方の催促に依つて出馬[illegible]仕りました、そこで當麻と坂田と内府公が御聞濟みあらせられた、何れ御書付を下さるであらうが先づ取敢ず自分より書面を差出すであらうと、御前の首尾上々であると云ふ一通を認めて二人に渡した、三郎右衛門書の所大いに喜びそれを持つて立戻りました、此の時紀伊守は作州の津山の城に居つた二人が立戻つたと聞いて、早速呼び寄せて[illegible]ねると右の次第を申し、直政よりの書狀を出した、先づ計略成つたと是も喜びました、所で秀家公は何うなつたか此は美濃に出陣して九月の十五日関ヶ原に於て戰ひを開く事になつた、上方の軍十万萬、東軍は十萬、夜の明け方から戰闘になつた、然るに松尾山に陣へた小早川中納言秀秋、裏面は上方の味方と見せ、その實は德川家に内通して居る、戰酣に及んだ頃に一萬五千の兵を率いて山を下り、石田と大谷吉隆の陣へ鐵砲五百挺を打込んで、敵に裏切をいたした、それが爲に上方の軍勢は敗走いたしました、哀れ秀家公は薩摩三左衛門と云ふ家來一人を伴れて、伊吹きの山中に逃れました、是等が紀伊守の許に知れた、占めたと思つたが、又考へたには、己が面前一ケ國を奪るとなつては、家中に不平があらう、此奴何とか不服の者のないやうにして、此の目的を達したいものと、心を痛めました。

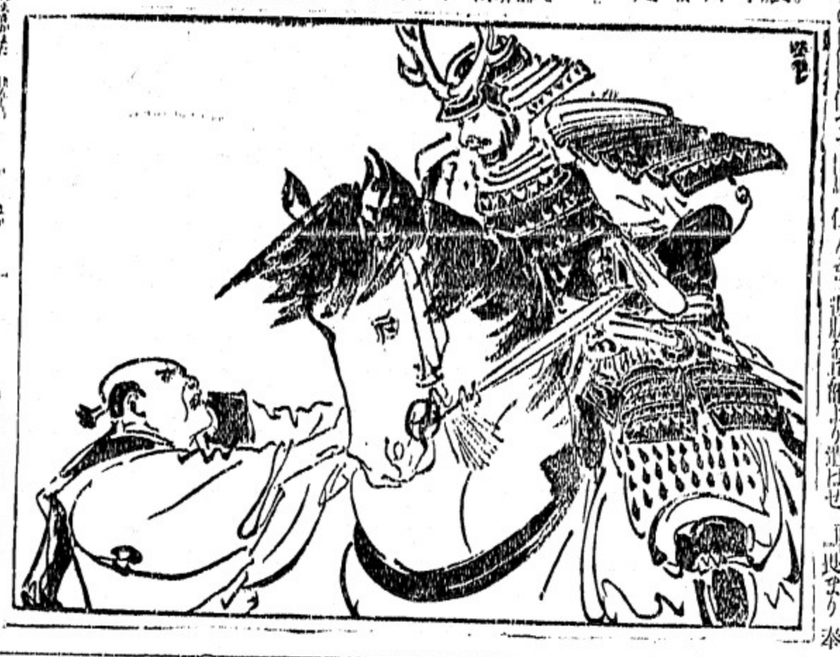

新調
各種靴製造
販賣修繕
晩市バウエル街三三八
シー三六九
自宅アレキサンダー街四一四
電話ハイランド三五五エル
加藤靴店

晩香坡時間自午前十時至午後八時
日曜祭日休業
齒科醫會

バウエル街三四六
河邊齒科醫院
電話シーモア三六三七
自宅電話ハイ一五〇九エル

東カドバ街四一六
中島齒科醫院
野村
電話ハイ二二四八

バウエル街二五二(東京樓の上)
鞍立齒科醫院
電話シー五壹弍弍

九九七 モアシー話電
メーン
プレス
中島 村田
九三二街メーン

和洋雜貨
食料品一切
晩市バウエル街五六八
鳴瀬商店
電話ハイ九〇四
自宅九〇四

▲直輸出入商
電シーモア五二〇〇
花月事務所
126 Cordova St.
Vancouver, B. C.

御菓子
晩市東カドバ街五一三
福本好松
電話ハイランド一六六九アール

内外雜貨食料品
菓子、果物、煙草類
牛乳卸小賣及配達
晩市メイン街三〇〇番地
ローズバンク
グロサリー
篠末松
電話シーモア三三一七

●煙草類卸賣
當店は内外各種煙草及び附屬品等最も廉價にはんばいす
日本人の方々にして御用の際は日本人をお手下さい、配達は迅速且つ無料
ヘスティングス街四三五
ウエスト
モリス煙草店
(電話シー八六五)

御料理
うどん めし
そば
バウエル街三五〇
まねき
滋賀縣人林善彌
電話シーモア三八二七

ISOMURA 249 POWELL ST.
品切なし
イソムラ薬局
YAKUHO VANCOUVER B. C.
電話シーモア一八五九
磯村藥舗

日用品
玩具種々
電話シー三〇六三
今堀商店

▼石炭販賣
御註文被下候はゞ速刻御届可仕候
晩市バウエル街六〇六
三階二十八九號室
山田事務所
電ハイランド九九二
自宅電話ハイ九九二

晩市メイン街三〇〇番地
ローズバンク
篠末松
電話シーモア三三一七

●煙草類卸賣
當店は内外各種煙草及び附屬品等最も廉價にはんばいす
日本人の方々にして御用の際は日本人をお手下さい、配達は迅速且つ無料
ヘスティングス街四三五
ウエスト
モリス煙草店
(電話シー八六五)

御料理
うどん めし
そば
バウエル街三五〇
まねき
滋賀縣人林善彌
電話シーモア三八二七

日用品
玩具種々
電話シー三〇六三
今堀商店

晩市バウエル街三九一
同支店
東(ステング街二五三年)

▼石炭販賣
御註文被下候はゞ速刻御届可仕候
晩市バウエル街六〇六
三階二十八九號室
山田事務所
電ハイランド九九二
自宅電話ハイ九九二

南京料理
並にそば
仕出し
バウエル街二五二
東京酒樓
電話シーモア三三六五

いなりすし其他色々
氷一切
バウエル街四二一
喜らく
電話ハイ一〇一八

荷物自動車
御用の節は「シーモア一一七五」をお呼被下度候
アレキサンダー街三三一
奥津運送舍

▲御手輕料理
バウエル街二五一
柳川めしや
電話シーモア三一二三

御旅館
晩ニシカドバ街七五
菊地屋
米田由松
電話シーモア七九五八

工場事務所
アレキサンダー街六六二
バウエル街一六七
富士洗濯所
工場事務所電(ハイランド九九九)(シーモア九五九)

ニューヨーク保險代理
生命 スキーナ・セテー
圓入三之助
郵函五三六
プリンス・ルパート市
パーク街一一四三

晩市メーン街二二八
電話シーモア一六八五エル
有門寫眞館
ステブストン市 同支店

●果物 タバコ
ソフトドリンク
上野商店
バウエル街五八一
電話ハイ一七三二オー

御寫眞
西カドバ街一四
ランスデル
ブロック内十一號室
岩田寫眞館

書夜撮影
コロムビア寫眞館
メーン街二二〇
遠山本三
電話シーモア八一八八

●生魚 ●青物類 ●罐詰一切
●肉類 ●蒲鉾製造
電話にて御注文下され候はゞ多少に拘らずお届け可申候
晩市バウエル街二五三
電話シーモア五四四一
中濱魚店

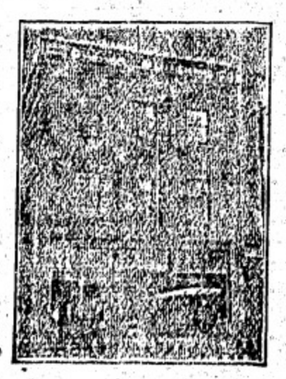

ヴイクトリア市
フイスガード街八二〇
大澤旅館
大澤林之助
(郵函三八八電話九六四)

會席即席御料理
仕出し仕候
バウエル街參參貳
○熊
電話シー三〇一九

晩香坡市ジョーデヤ街二二四
「キングブロック」
ブローカー
飯山事務所
電話シー五三八七エル

セキスビーア旅館

ヂーテーピー
鐵道人夫募集
賃金一時間三十六仙五厘以上
プリンスルパート市第三街八二四
山中事務所

晩市バウエル街二三五
Box 16 Prince Rupert, B.C.
松本事務所

洋和雜貨菓子
賣藥、雜誌
プリンスルパート市第三街八二四
山中商店

◎スタージョン
◎マグロ
◎其他魚類一切
◎青物類
◎かまぼこ
バウエル街二六二
田中六彌
電話五六六一

書夜撮影
メイン街二〇四電
メーン寫眞館
電話シー三六一八

書籍、雜誌
賣藥卸小賣
各種新刊小說
「送金は書留にて願ます」
内田支店
パウエル書店
晩市バウエル街二〇一

新造船各種修繕
プリンス・ルパート市
末廣豐
(郵函三一四)

◎各種造船業
ボート・エンジンドン
明瀬龜次郎
(郵函一六)

すし
氷もち
ダンレビー街參九
電話シ四三五七
八千代
岩田兵太郎
●かき酢 ●あられ煎餅 ●上貝粉
右製造卸小賣
集榮堂
113 Dunlevy Ave.
Vancouver, B. C.

妻子呼寄願書
徴兵猶豫願代書
諸請負口周旋
地所賣買登記公證
民刑事訴訟手續
對白人通辯一切
晩市コーナ街二八
交友倶樂部
電話シーモア四一四五

日用品一切
並に果物 煙草
バウエル街三二八
山内善平
電話シー二〇六四

●日本行ビクトリア出帆廣告
諏訪丸 九月十八日午後
鹿島丸 十月十二日午後
伏見丸 十月二日午後
晩香坡より御乘船の方には美府間無料にて汽船
切符以上の方に限り
千噸以上の汽船は
一大特色に有之候
一萬二千噸以上にて動搖少なきは
日本郵船會社
シアトル出張所
バンクーバー ビクトリア
同社代理店
大北鐵道會社

大阪商船株式會社汽船
ビクトリア出帆廣告
晩市代理店
C. Gardner Johnson Co.
あふりか丸 十月四日午後
めきしこ丸 十月十五日午後
かなだ丸 十月十七日午後
日本行三等賃金四十三弗五十仙
(晩市美府間汽船切符呈上)
但しマニラ丸アラビヤ丸に限り四十七弗五十仙
切符取次店
晩市 是永商會
安野商會
大日本商會
竹二郎
日加同盟會
日加運合會社
美府 水野商會

S. UCHIDA
357 Powell St. Vancouver
書籍雜誌
賣藥卸小賣
各種新刊小說
「新刊雜誌到着」
「送金は書留にて願ます」
バウエル街三五七
内田書店
電話シー一五八一

●男女洋服
晩香坡市ゴーア街一三〇
寺倉洋服店
電話シーモア八九九一

■秋の洋服並に外套を新調するには今が最も好ゝし時期です
晩香坡市バウエル街三五五
多田洋服店
電話シーモア八〇三五