Vol. 15, No. 4021 Saturday August 21 1920

TAIRIKU NIPPO

大正九年八月廿一日（土曜日）第四千廿一號

大陸日報

TAIRIKU NIPPO
THE CONTINENTAL DAILY NEWS
PUBLISHED DAILY EXCEPT SUNDAY
138 CORDOVA ST. E.
VANCOUVER, B. C.
PUBLISHED BY YASUSHI YAMAZAKI
發行兼編輯人 山崎寧
東市坂脇ビル
電話 一三五

本紙定價表
賣六錢
月極 七拾五仙
半月 四拾五仙
一ヶ月 壹弗八拾五仙
（但し前金に限る）

電話 三一六五
バウエル街三一八
三隅商店
賣石類各種及修繕
電話 バ三九一四
上林時計店

時國評論

絶對多數の政治的價値

政友會自ら審にした

最近衆議院の議場が騒擾に依つて頓りに紊亂せられつゝあるは吾輩の聊か憂慮する處である、尤も今回の如き騒擾を見せつけられて、國民中聰明なる者に就て論議する者がないとすれば、夫こそ我國は國の道理に入つたもので戒慎せねばならぬ。

今回の騒擾は、既に指摘した如く一政黨が始めて絶對多數を得たといふ最も注目すべき事情を伴つて居る。吾々議院政治論者の常に叫ぶる處は、議院政治を完全に行はんとすれば、議院に於いて一政黨が絶對多數を有することを理想とする云ふ事に存する。尤も一黨が絶對多數を占めなくとも、議院政治は例國の如く伊國の如く行はれる、然れども、數多の黨派の聯合の上に立つ政府は、到底政策に一貫せる方針を立て難く、得て公明政治の弊に陥り易いのみならず、政府自身の基礎が鞏固でなく、聯合黨派一二の離合の爲めに忽ち内閣の瓦解を招く事が多い、其結果政府の生命が平均に短く爲めに安定せる國策の樹立される期がない、例伊の内閣の生命が平均一年にならない程短命なるに拘らず、議會に小黨派の分立なく常に絶對多數の一黨に立脚する英國の内閣が五年十年の生命を保ち終揚迫らず喫を落着けて國務を遂行し得るのは、即ち以上兩場合の得與長短を根明白に例証するものである。所かる前例から又推理の上から、政友會が過ぎの總選挙に於て絶對多數を得た事に對し、吾輩はタトに其多數を得た方法には甚だ感らなかつたけれども、兎に角絶對多數といふ事實に伴ふ當然の政治的價値が多少なりとも此議會で發揮されることを敬み、夫をしみにして居た。吾輩のいふ絶對多數に伴ふ政治的價値とは、以上の記述で明白であるが、今回の如き格別なる場合に當相めて明へば、ざつと斯うである。即ち絶對多數の上に立脚する政府は此際思ひ切つて從來氣兼ねをして居た官僚や貴族や元老の干渉政治を排し、國民の間に從來永年に亘つて普通的に認められてゐる政弊を矯正する事に努む可かりし事なれば其第一である、併し之は枝々の大事業であると云へば、假に第二段に着手することを目すとしても、政友會として何を措いても第一に爲なければならなかつた事は、衆議院に於ける財政を公平に其可目にし、衆議院をして其に國家立法の中樞機關たる名に背かしめぬ事である。然るに議會に於ける政友會の態度は何であつたか、尤も吾輩は之に關して少數黨の放縱を看過するものではないが、何を云つても政友會は慎くべき絶對多數を有して居るのである、何を好んで少數黨を相手として同じく喚き騒ぐ必要があるか、自黨の議員が議長から當然の注意なり制裁を受けたといつては、黨の總務ど云はる人迄其赤になつて議長に喰つて掛かり、濫罵を敢がせて敢て怪しまない。斯くの如く神聖なるべき議長の處置に對して自ら反抗暗鬱の態を示しながら、如何にして唯さへ緊迫的空氣に神經の焦立つてゐる少數黨の感を刺する事が出來ようか、此一例のみでも政友會自身議會に於ける議事に其可目にすることに努力せざるか秋毫の考慮をも拂つて居ない事が明かである。次は少數黨の言論を緊迫し、恐に驚倒を叫び又故なく衆決を急ぐ事である、之れが爲には少數黨に少しも譲らざる野次暴言を放ち時には暴力さへ用ひた。同外より考へれば、政友會が一切少數黨の妨害や野次に相手とならず聲を呑んで敵黨をして勝手に暴言を吐かしめて既いたならば、單に議場の神氣を維持する上に立派な事であるのみならず、作戰上よりも野次黨の愚を曝露させる上に極めて巧妙であつたらうが本當の無手勝流である。然るに最後の勝利の關鍵を確實に摑つてゐる彼等が少數黨に釣込まれて、同じく議場の混亂に手を藉し、同じく叫ぶに堪へぬ暴言を交へて、議會傍聴客の耳を塞ひだ

日本特信 在京 山本磯波生

政戰縱横觀 (四)

政變は如何

◇日本の政變はいつまでも夏秋の交におこなはれる、二百十日前後、國民が低氣壓を氣遣つて天を仰ぐ頃、華族の上にも低氣壓がおこり易い、これは除算稍成期といふためもあらうが、氣候の關係から人心が動きやすく、盛夏の倦怠から回復して雄飛を試むるものゝ出でるにも因るであらうか、殊に今歲は頗る分激しかつた特別議會の後であるから政變は明りにおこなはれてゐる。

どうしても政變少くも內閣一郎改都は免れぬといふ觀測が各新聞にあらはれてゐる。

◇政府側では「議會は無に濟み、現內閣は今や議會の協賛を得た政策を遂行すべき立場にある、どうして政變のあらう筈はない、」と政變說を打消してゐるが、これは必ずしも當にはならぬ、山本內閣のどさくさであつたかと想ふ政友會の某有力者が「政變說が盛んにおこなはれてゐるが何うですか」とたづねると「冗談でない、どうして止める理由があるか」といつた風の挨拶、それでその有力者が驚き安んじて帰外へ出ると、ソコへ內閣書記官の號外が來たといふ事實もある、當事者としては號外が出ても飼打消すのが定めだといふのだから政府側の打消しは信ぜられぬ。

◇現內閣は特別議會に似合はぬ淨山の檢察をして、それが大体において通過した、中には鐵道新規計畫のような驚嘆說に利用すべきものもあるのだから、これからそれを實行するのだこの一事から見ても政變說は反對黨の流說に過ぎないといふものもあるが、これがまた想ひようでは反對に取れる現內閣は除命想何もないから必ずしも緊急一日も緩ふすべからずといはれぬ鐵道新規計畫なども特別議會に出したので、その降參は特別議會召集前に決してゐたのだとこれが一觀察である。

◇加藤海相は八々艦隊計畫さへ議會を通過したら辭職すると口癖のように言ふてゐた、大木法相は司法省提案が金部貴族院で否り潰された爲めに出だしく物機がわるく早くも降參圓しといふものもある、中橋文相は一國風紀のために授機問題の嫌疑を受けたゞけでも不德を謝して辭すべき筈と論せられてゐる、田中陸相は巨額を金ふする計畫の手前がある、高橋蔵相の降參は久しいものである、山本海相は閣議でも孤立無援といつた有樣で快々として樂しまぬといふ、これ等は必ずしも在野黨の攻擊說ばかりでないらしい、攻擊說なりとしても、ソコに攻擊される理由があるようだ。

◇何といつても原が投げ出すまいといふ想像が有力筋におこなはれてゐる、成はさうであらうかとも想はれるが、大勢といふものは、どうしても抑へられるものでないから、原首相も遂に意を決し推進に乘來の餘地を存して一まづ退くかも知れぬ、後繼者の問題は現內閣が辭表を提出さへすれば、直に出來るといふものもある、大石正巳老なども然ういつてゐる、然う簡單には行くまいが、後任者がないからといつて、人心倦に去つてしまつた內閣の存在を容す譯にも行くまい、問題は人心は猶現內閣を去らざるか否かにある、人心去れりといふ在野黨の所論當れるか去らずとする政府側の言ひ分實際なるか、問題は此にありとしてこれ以上の推量は讀者の前に殘して置く(完)

(八月三日)

◎御料理 御存み次第

●御料理 御めし大勉强

いなりすし 並に御めし

氷 いろく

安くてうまい 御手輕めしや 毎朝七時より營業

七八の兩月は休業仕候 バウエル街三八二

△會席御料理 楽ため バウエル街三六一

◎即席御料理 並にめし

▲會席御料理 仕出し並に讃し 晩市バウエル街三六二

こうじ製造 卸小賣(こうじ)のもと有り バウエル街四六九 日の出 電話ハイ一三六九

△各種船切 △領事館 △各種炎沙事件 △代理 △請負 △業務投資 晩市バウエル街二三六 大中事務所 電話シーモア四一五四エル

▲御料理並にめし バウエル街二六六 日の丸 電話シーモア四三三

◎和洋雜貨食料品 晩市バウエル街二三八 渡邊商店 電話シーモア九一九九 江畑運送社

洋服洗濯 並にプレス染物 アベニューダイウオーク 電話ハイ一六五〇 中塚幸次 晩市ターフアー街七二

◎各種造船業 ボート、エンジンドン 明瀬龜次郎 一郵國一六

和洋雜貨食料品 ニューウエストミンスター市 コロンビア街八三七8八三九 西口商店 電話自宅一一六一四五アール

繪畫製作 キャンビー街三三ドミオンビルヂング 輝 インペリアル美術社 電話シー八五一三

▲和洋雜貨並に食料品 ○廉價にして品質優良配達速かなるは本店の特色に御座候へ者多少に不拘御用命仰付被下度候 西銅一街一六一八 森田商店 電話ベビュー三六七五郎

御旅館 丁寧に御取扱申上候 晩市ジャクソン街三三三 井上倉次郎 電話ハイ一〇三三エル

ロッグ山及び圍繞用道具、ロッグ燒版 弊店は最上品を揃へ、こゝろみに求めて下さい 晩市アレキサンダー街三〇九 エムサーサルン鐵工場 電話シーモア二五八七

スタンダード漁船用 ヘビーギヤスリン 機械 ディーゼル 御一覽せられん事を何れの機械を御採用になる前にも御勸めします 此機械は滿所で販賣されて居る何れよりも總ての點に於て卓越して居る事は保證します 七馬力から三十馬力迄一シリンダー以上四シリンダー迄何時でも早速御屆けします 御吾々は他の販賣社の取次をして居ますから機械を御入用の時は吾々に御相談下さい 晩市ビッドウエル街オーフ バンシフイックスタウダード モーターウオンクス

NIPPON KYOEKI SHA
Cor. Main & Powell Sts.
Two Private Leased Wireless Direct to New York, Montreal, Toronto, Chicago
Correspondents
Burdick Bros. Ltd.

南京料理 晩市バウエル街三八二 陽明樓 電話シーモア三三七七

ニューヨーク、シカゴ 株式、棉花、穀類 取引所 取次 仲買 メーン街バウエル街角 日本共益社 電話シーモア三八〇四

軍事公債、現物賣買 其他一般 商事取引

◎貴金屬、寶石各種、時計類 ●時計修繕、金銀細工 此度東部より新流行品が來て居りますからヒヤカシ勞々御來店を願ひます 晩市メーン街五四八 田邊時計店 電話シーモア壹三五壹 自宅ハイ壹三七〇アール

各種ビーア卸賣 晩香坡市バウエル街參壹壹 天野運送舍 電話シー四二一九自宅ハイ一三八八L

小生今般ホテルウオールドを經營致居候に付上等室を增設致尚各室共改良を加へ清潔を旨とし精々御客樣方の御便利を圖り可申候間御投宿願上候 宿泊料御一人一泊四十仙以上壹弗二十五仙迄 壹週間極 貳弗以上 月極 六弗以上 晩香坡市バウエル街三九六、電話シーモア三七八八 ホテル・ウオルドド 館主 高橋菊助

T. MAIKAWA
369 Powell St.
Vancouver, B. C.

■弊店には和洋男女船來品を取り揃へて居りますから御ヒヤカシ勞々御來店を願ひます、特に日本行のお方々の爲めにトランク、シューツケース、軍、レンコート其他御婦人用並に御子供向の品も澤山あります

●和洋食料品一切 晩香坡市バウエル街三六九 前川商店 電話シーモア三七〇壹

■なんでもある店

●鮮魚 ●青物 ●食料品 キング魚店 電話ハイランド三〇八 461 Powell St., Vancouver, B. C.

Kobeya & Co.
Importers and Exporters
General Merchant
566 Powell Street Vancouver, B.C.

Code Western Union Kinyu Sha
NIPPON KINYU SHA
LIMITED
270 Powell Street,
VANCOUVER, B. C.

銀行事務 當座預金 貯蓄預金 貸付手形引替 外國爲替 定期預金 本社事務所內に日本郵便支所あり て日本一の貯金帳に最も便利なり

貯金帳無料で御使ひなさいす

日本金融社 頭取 エー、マキボーイ 支配人 エ、ナイ、ガーデナ 主任 藤田 佐太郎

營業時間 平日午前九時より午後四迄 土曜午前九時より十二時迄 夜七時より九時迄 九月より第一土曜日に限り午後七時より九時まで執務可仕候

■種物新荷着御案內 千住太綱、千筋水菜、鮮白菜、みつば、唐辛子、大根、大丸長練馬大根、大長丸蕪、三河島菜、三東白菜、四十日大根、三河島白菜、朝鮮白菜、瓔珞菜、時無小蕪、砂川午蒡 種物新傳授仕候間多少に拘らず御用命の程願上度尙地方よりの御注文の際には何程にても御入用に御座候へば早速と小包便にて御送附申上べく候間何卒御用命のほど希上候 商品目錄御入用の御方樣には御申越被下たく早速に御送附可申上候

晩香坡市バウエル街五六六 神戸屋商店 電話ハイランド三三七

金銀時計、附屬品、貴金屬、寶石類 其の外男女子供用裝飾品新荷着 晩香坡市メーン街二二〇 米滿時計店 電話シーモア四八八九 自宅ハイランド二二四二アール

◎和洋食料品一切 晩市バウエル街五八二 ハイランド グロサリー 上野律一 電話ハイ一七三二オー

各種たばこ卸賣 晩香坡市バウエル街參壹壹 煙草會社 電話ハイランド二七二八

◎コダック◎ ◎ピクニックの季節となりました猛々コダックをお愛し下さい 現像及焼付は毎日九時以前にフイルムを御持參になれば同日に出來上ります ◎處方調劑◎ バウエル街三九九 ボイヤー藥店 電話シーモア七五〇二 Boyer Drug Store 399 Powell St. City.

◎婦人子供 衣服 ◎同附屬品 ◎ボンネット ◎きれ地各種 其他日本御婦人向きの品種々取揃へ有之候間多少に拘らず御求の私願上度候 デビッド スペンサー David Spencer Ltd

漁船器械 エンダープライス六馬力、二馬力、百五拾馬力 リガル、クリフト 四馬力、ヨリ十五馬力、ヨリ五拾馬力 ケール 取扱自由の外諸器械 其他船具又はポンプ器械附屬品一切 泊用品スパーク、プラグ、コイルス ワイヤー、バッテリー、プロペラー、シ ヤフト、レバースピアー、電燈用品 晩市西カドバ街三〇五 エンダープライス 器械代理所 電話シーモア九一六八

魚釣とスプーン スプリング鮭釣及びスプ ブルバイキ鮭ーン各種 割輪 スポーブル カナーハンク 獵銃各種 彈藥 其他釣道具一切 私はエドワードリンセット商會で數年間デーブと云つて日本人漁者諸君を御馴染です日本人諸君との御取引を希望しますので特別の勉强をします 晩市西カドバ街六九 ヘークレー、エンド、ヘイウッド 電話シー二七五九 Harkley & Haywood 69 Cordova St. W. City

御旅館 ビクトリア市ナタム街六三六 電話一〇六九 一三三 石田元藏 636 Chatham Street, Victoria, B. C.

新米到着 晩香坡市西第五街三三一 丸野精米商店 同 精米所 電話フェヤモント二二九七

元祖 味噌醤油 朝日精米所 雜穀卸

日本人御旅館 プリンスルパート市 四第一街三三一 郵園八九四 須賀旅館 電話レッド三三〇 室內清潔、取扱丁寧、加ふるにデーブ、ピー、オーンより便々ランプの眺望佳絶の場所にて至極便利に御座候 プリンスルパート市カウペー 須賀造船所 新造船並修繕一切御委托に應じ申すべく候

食料品 果物 菓子 エユーウエストミンスター市 コロムビア街八七五 重本商店 電話一〇六二アール

▲利洋食料品一切 ▲陶器類 スキーナ河ポートエレングトン 岸本商店 郵園三一

●品質上等の洋服を新調の御方は弊店に限ります 近頃は洋服の切地が惡く樣に手に入らぬのみならず價格も非常に騰貴しました弊店は最近すでに品性上等な切地を澤山買入れて居ります から近來仕入れる品物には品も惡く價格も廉ひ非常な差があり且價格も 特安に仕立てる事が出來ますから何卒御用命の程願ひ上げます 御婦人方の品物は決して色がはりの致しませぬ事は特に御吹聴申上ます 晩市メイン街三三五 電話シー二六六四

田鍋洋服店

▲新荷着 廣告 ○丸萬印醬油 ○奈良漬粕漬(目方賣します) ○落花かきもち ○大正かきもち ○味之素 ○風船あられ ○小判形 鹽煎餅 有樂近便船にて到着仕り候間多少に拘らず御用命之程願上候 晩市東カドバ街百四十三番 松宮商店食料品部 電話シーモア三五九七

住むに家無き露人

◇尼港に歸來した避難民

◇優しき娘が木材運び

千古未曾有の大虐殺の行はれた尼港はわが軍の駐屯と共に頓次にその秩序回復し住民の保護に努めつゝある結果、この良政を聞きつたへて一度遠く奥地に離散した住民等は陸路により、あるひは水路により日々十數人または數百人づゝ歸來してゐる、しかもパルチザン殘虐の惨狀を驚めやらぬ被虐が戰々恐々として

故郷に歸つて

みるとゝ、驚くべし、昨日の繁華な市街は全部焦土と化して荒涼茫原をゆくが如き光景に更に新なる悲慘に襲はれて茫然として自失してゐるのも無理はない、付て住める已が家の邊りはさてさ、焼けのこつたバーチカの石壁のみ徒らに高くて寒ゆるよしもない、跡に故郷知人の大半はその生死をも知ることができず、だゞ江上永深きところにその骸を沈めてゐるであらうと云ふ恐ろしい話に身をふるはして居るばかりである、かうした難民に對して我軍では急拵への家屋にこれを收容し、または焼けのこつた市場の跡の狹い店舗のなかに假の宿を定めさせてゐるが、その難民等の住居を聞いてみると、

東京の萬年町

または新網の貧民窟をそのまゝに現出して所謂九尺二間の狹ぐるしいなかに子供や老人を連れた三四の家族が雜然として住み焼け板を集めこれを燃料として焼けた麦丸をかさねて竈を作つてポチートのパンを拵へ河からとれる鮒を油であげてお菜として辛ふじてその日の糊口をしのいでゐる、これが夏時であるからまだ宜いのである、物を買はんにも賣るところなく、食を得んにも物價の全く暴騰してゐる現在のこの焼跡において、一たび冬期がきたならば彼等は果してどうするのであらう、パルチザンの刃にこと欠くことを免れた彼等は果してよくその恐ろしい飢餓を免れ得るであらうか、古びた更紗にその頭を包んだ八十餘つとも見ゆる

老婆の眼に涙

を浮べながら生きながらへた悲哀を訴へて「あゝ斯うしたことなら、まだ官吏や金持から虐められてゐた帝政時代の方がいゝ」と低い聲で洩らしてるのも無理はないのである、勿論今歸來しつゝある住民は貧富のあつたものではなく皆から所謂貧民階級に屬してゐた連中である、しかして白軍勝利のときには白旗をかゝげ、赤軍がんなときには赤旗をかゝげて辛ふじて命だけは助かつた者ばかりであるらしい、たゞそれを聞いて踊るが、アメリカへは三回目である、前の猿年にも渡歐したが今年も十二年目の猿年になのも奇である戰後における外國婦人の思想の變化や子供におよぼした變化、また一般婦人の活動および保育その他兒童教育のすべての點にわたつて、でき得るだけ視察し研究し、それに關する新しい書物や珍らしいものを持つて歸る考へだ」

婦人の手に開かれる家庭化學

◇展覽會

◇東京女子藥學校にて

近く女子藥學專門學校となるべき麹町紀尾井町なる東京女子藥學校では同校出身の女子藥劑師會の後援を得て戰後の家庭改造の趣旨から主婦に化學思想を通俗的に普及せしめ、また一面女子藥劑師の社會的賞獎の一端として七月十日から三日間同校々舍を會場として日本に始めての試み家庭化學展覽會を開催する主任富永教授は語る「時日がない上休暇も近づき研究も完全でない故立派な展覽會とは公開するには聊か赤面いたしますが、今後女子藥劑師の社會的賞獎の一端として職業的に研究してゆく考へです、學校に有あはせの機械や藥品園裏に上級の生徒および職員藥師が實驗と聯結によつて家庭生活における衣食住の三部と

藥學に關

する通俗的な說明をしますが、これによつて家庭の保健および經濟上におよぼす影響は大きいもので例へば葡萄酒の純否の見わけかた、石鹼の良否、牛乳の良否の識別法、香の物の酢くなる理由、白粉の良否等實際問題を通俗的に化學的說明をあたへて主婦たちの從來の頭腦を變へたいと思ひます」

鮭を刻んで夕

方の仕度をしてゐるのを見ると轉た哀れを催す、その妻の夫は……その娘の父は俄にパルチザンの餌で殺され、その財産は焼かれてしまつた、天涯寄る邊なき身をこの裏住まひに詫しくそして痛ましく寄せやうとしてるのである、天變地異といつてもこれほどの悲慘事を蔑むものではない、予はその裏屋の前に佇んで戰に今次の世界大戰が卷起した大禍亂のうちに最も奇怪なそして悲慘の大旋風にまきあげられたこの二港の難人のために悵然として悲哀の感を深くするものである

仏伽新の久留嶋

武彦氏渡歐

東京千歌谷に早蕨幼稚園を作つて兒孫の保育に盡されてゐる仏伽新の久留島武彦氏は齊選候補の後藤武夫氏

同行で

八月末横濱發の熱田丸で渡歐することになりその準備で仕殺されてゐる。同氏は昨る「旅行日數は約六ケ月で正月の末か二月の下旬ごろ歸つてくる、まづマルセーユに上陸しイタリーに入り瑞西にいつて、こゝで獨逸にゆく準備をするが獨逸入國は甚容易でないとのことだ、それから

白耳義

和蘭を經てフランスに躍り英國に渡りア

メリカを經て歸るが、アメリカへは三回目である、前の猿年にも渡歐したが今年も十二年目の猿年になのも奇である戰後における外國婦人の思想の變化や子供におよぼした變化、また一般婦人の活動および保育その他兒童教育のすべての點にわたつて、でき得るだけ視察し研究し、それに關する新しい書物や珍らしいものを持つて歸る考へだ」

兄の弔ひをする二人の子供の命だけは辛うして救ひだしました。そして五月廿四日やはり二港の近くの町のマゴに逃て、そこで報を聞いて

◆助けに來て

くれたこの弟に逢つたのでした。私はどうにかして夫はじめ父や兄の亡きがらをさがしださうと弟に伴はれて屍のなかをさがし歩きました。私の悲しい心を考へてみて下さいまし、體を四五十ケ所も劍につかれ血にまみれて冷くなつてゐる

◆屍體の中に

どこにどうなつたものか、夫も父も兄も見いだされませんでした。しかし屍りはてた姿のなかにも百七十名はどの知人や友人を見だしました、そのなかに女が廿五人はどありました。私どもは當分御國にゐて亡き人々の供養をし私の波たつてゐる心も落つけたいと思ひます……」合息クリアンドスキー氏は「パルチザン彼等は惡魔です」と身を顫はせて憤慨してをられました。

專賣局女工の罷業騒ぎ

壓迫に憤慨して

七月九日東京芝公園の池畔に煙草專賣局赤羽分工場仕上部の女工約百五十人餘集合して同盟罷業の

協議を

なしつゝある最中、警官數名馳せつけて解散せしめ、主謀者と認むる十六名を拘禁し、次で會社より解雇せられたるが罷工の原因は、目下同工場の約二百名の女工中、半數は田中監督技師佐野主任等と同時に芝濱工場より轉勤したるものにて、それがため家付きの格にある工長小林ウメと重役を笠にきる新入組との感情融和せず

小紛擾

の絶ゑ間なかりし中、小林工長が出產のため二ケ月の休勤をなしたるが新入組の乘ずるところとなり、小林の再び出勤したるときには女工監督の權利は全く新入組佐野工長の手に移り居り、加へて小林は田中技師より、お前の休勤中工場が大分刷新されたのだから、以後は佐野工長の相談を受けよと脅迫せられたるが動機となつて感情強き

女性の

常とて、新入組の一部分までが小林工長に同情し、前記の行動に出でたるものなりといふ、椿事の發生した當時は、芝分局長も工場に居あはせ居りたるため解雇女工の一團は前述の顚末を具して大に訴ふるところありしが、局の都合よりとはかりで更に對手にならず目下產後の病床にある小林工長はこのため精神に異狀を來したるらしく、目下、局の壓制に憤慨せる女工の一團が集まつて小林の救護方法を奔走してる

不動產抵當利低貸金
有價證券買賣
海上保險ユニオンマリン代理
火災保險センチュリーフアイヤ代理
自働車保險
各社共世界有數の大會社にて信用確實
有ロバート限
グリートリー會社
晩市グランビル街三三四
電話シーモア二二五三
ROBERT GELLETLY & CO., Ltd
344 Granville Street,
Vancouver, B. C.
日本人事務擔當員
上中恕一
自宅東ベンダー街四五一
電話ハイ二四五四エル
不動產御所有の方にて金融の都合惡しき場合は御相談下され度候

心に迷ある人は速に來れ
自午前十時至十二時午後九時至十時
ハウエル街三九六
ホテル・ウサルド
酒井呑象

高島易斷

△造艇▽
▲設計製圖及造艇の御依頼に應ず可候
計は木船檢査規定を標準として設計可致候
但し百五十呎以下
尙造艇は從來の經驗と熟練なる職工を以て建造の依頼に應ずべく候
スタブストン郵函四四一
村田造艇所

營業品目
○鑛物 ○銘茶 ○海產物
○乾物 ○米穀 ○文房具
○雜穀 ○漬物 ○藥種
○生物 ○味噌 ○化粧品
○醬油 ○菓子 ○小間物
○書籍 ○雜誌 ○大工道具
○玩具 ○荒物 ○陶器
○絹布 ○綿布 ○硝物
晩市バウエル街二六九
香村商店
269 Powell Street
Vancouver, B. C.
Phone 2131

新鮮ミルク
クリーム配達
晩市バウエル街四七三
スター牛乳舍
國久
電話ハイランド一五四

内外雜貨食料品
菓子、果物、煙草類
牛乳卸小賣及配達
晩市メイン街三〇〇番地
クロサリー
バンクロトズ
篠末松
電話シーモア三三二七

▲物産並に煙草、麻子、果物類
▲自動車
▲電話シー一一四〇
バウエル街三四四
前川運送店

蒲鉾系てんぷらにやく
晩市ダンレビー街一〇七
製造卸小うり
シー四一
電話六四エル
板熊

新荷到着致しまし たし

皆様御待ち兼の新レコード千五百枚到着仕りました、中にも

◎演說　總選擧に就て　辨慶上使　楠公　兩面二枚　同
◎義太夫　加藤高明閣下　古物太夫　同
◎長唄　勸進帳　兩面三枚組　伊十郎　同
◎舊劇　廣瀨中佐　兩面二枚　尾上梅幸
◎浪花節　乃木大將　同　松本幸四郎
◎同　南山血染の軍旗　同　東家樂燕
◎同　伊達騷動　同　同
◎同　白井權八　同　木村友衛
◎同　大石妻子別れ　同　同
◎同　佐倉宗五郎子別れ　同　鼈甲齋虎丸
▲江州音頭　大江山鬼退治　兩面二枚續　吉田小奈良
幡隨院長兵衛　同　辰丸　南部坂御臺嘆き　同　靜子　同
◎喜劇　混線　帝劇女優
◎同　滑稽車掌　日本音樂團
◎同　阿波の鳴門　同
◎唱歌　短慮及　天然の美　山下禎子
◎同　荒城の月　同
◎同　哀悼の歌　同
◎同　トナウ河の漣　同　人

其他流行唄、端唄、小唄は關東關西を通じて第一流の藝人の吹き込みしレコードの悉くを網羅して居ます

◎獨逸製ハモニカ、ツアイヨリン其他樂器類各種新たに到着しました

から御來店を御願ひ致します

晩市メイン街二三三

山陽商會

電話シーモア三六九六

重要電報

▲陸海軍定期大異動發表（東京發十九日）

◇陸軍は一新大將海軍は三大將

陸軍中將 立花小一郎
關東軍司令官
陸軍中將 黑井悌二郎
獨鶴鎭守府司令長官
海軍中將 栃内曾次郎
第二艦隊司令長官
海軍中將 野間口兼雄
第三艦隊司令長官

任陸軍大將
第三師團長 陸軍中將 大庭二郎
補朝鮮軍司令官
海軍省軍務局長 海軍中將 井出謙治
任海軍次官
海軍大學校長 海軍中將 佐藤鐵太郎
補舞鶴鎭守府司令長官
海軍參謀出仕 海軍少將 加藤寬治
補海軍大學校長
海軍砲術學校長 海軍少將 堀内三郎
補海軍省軍務局長

▲支那人使用反對決議の通過（東京）

日本海員大會前月に開催支那人使用反對の決議を通過せり（十九日）

▲カンツー知事數日中に引退（メキシカリ）

叛逆運動中止に決定せる北方低加州知事カンツー氏は數日中に辭職の筈（二十日）

世界海運現勢

◇各國の消長 歐羅巴ロイドの報告によるに本年六月末現在世界船舶數は合計五千三百九十萬五千噸にしてこれを前年同期四千七百八十九萬七千噸に比すれば六百萬八千噸を增加し更にこれを戰前同期四千五百四十萬四千噸に比すれば八百五十一萬一千噸その割合一割九分の增加を示せるが次にこれが各國別により戰前と比較を示せば左の如し（單位千噸）

	一九二〇年六月現在	一九一四年六月現在	增減
英本國	一八、二二一	一八、八九二	△六六一
同屬領	二、〇三二	一、六三二	四〇〇
米國	三、四〇六	二、〇〇五	一〇〇、三九九
航洋船			
日本	二、九六六	一、七〇八	一、二五八
佛國	二、六三三	一、九三三	一、〇四〇
獨逸	四、九五	五、一三五	△四、一六六
其他	一四、九六六	一四、〇八八	八九八
合計	五、三五、四四四	四、八、三三一	

即ち英本國は戰前に比し尚七十八萬一千噸即ち四分を不足し回復せられざるも同盟領に於ては四十萬噸即ち二割四分增加し日米佛其他の諸國の增加は八十九萬噸六分に達し戰前第二位を占めたりし獨逸は實に四百七十一萬餘噸即ち九割二歩の激減を示したり

◇船腹と運賃 而して斯くの如く船腹の增加は自然戰後欧米各地港内荷役の緩和を招來せるが一方船主側には近時その新造注文を繼續するの傾向も生じ英國のみでも二三年前好況の際比較的沿航注文に出でたる向も未起工の船舶に對し契約の取消しを申込むものさへあり尚米國における民間造船も油槽船以外は至つて微々たる有樣にして他方海運市況は定期航路運賃特に船客運賃において經費の割合引上げ就中へらるゝも一般の趨勢明白なるにより見て最近倫敦市場において運賃下落の傾向を呈し而も最近の敦市場における運賃下落の基因には所くの如き船腹過多の外更に主たる原因として英米石炭輸出の制限による影響至大なりと稱へらる即ち英國にては戰前石炭の輸出七千三百餘萬噸にして爾後漸減し前年度三千五百二十五萬噸となりしが勞働爭議と作業時間の短縮輸送機關の混亂により生産額增加の見込なきに至り去る六月一日以來は輸出量を年額二千萬噸に制限するに至り尚印度においても七月二十四日以後石炭の輸出は特許を要することゝなるわけ近に米國においても像て石炭禁輸を傳へられしが最近の情報によれば惡運段として新英蘭工業地に對し鐵道輸送の優先權を與へんとする模樣ありなれど太西洋沿岸港より石炭の輸出を見るに至るやも測るべからざる如しと盖し英米政府が平素船腹の大部分を占むべき石炭の輸出に對しかくの如き制限に出づるは自ら船腹と貨物に不均衡を生じ運賃下落の趨勢を助長する免れ難かるべき次第ならんかと

飛行保險危險

飛行機および飛行術の發達と共にその利用方面も益々廣大なるに至り郵便物貨物および旅客を輸送せんとする商業用乃至一般社會用に擴大せられ從つてこれに附帶せる諸種の關係生じ來れるが飛行危險に對する保險もその一なり現に欧米先進國においては郵便物並にその他の貨物は勿論倫敦巴里間、倫敦コーペンハーゲン間、倫敦ブラッセル間、巴里ブラッセル間その他においては遠々旅客の輸送をなしつゝあり新聞等はその日の市内版を國内各地に發送し得るはその進歩をなし居れるを以て飛行保險は既に將來の問題にあらずして現在緊急の問題なり而して右保險の根本はその危險なるがこれに就て米國飛行大佐ロイ氏の所見左の如し

惟ふに飛行危險の最も著しきものは（一）事業動機の異否（二）機長の技能如何（三）機体の優劣の三點なるべく以下簡單にこれが說明をなすべし

事業動機の異否 飛行保險における被保險者たる會社または個人に關する調査は飛行危險そのものを考慮するに先立つてこれを充分に行はざるべからず昨夏のごとき優れたる飛行技師の警告と政府の抑制ありしにも拘らず無謀なる飛行計畫により莫大なる利益を獲得せんとして金錢を賭し生命をさへ賭したるもの多數ありたるはどなれば保險者は飛行保險契約の繼續勘考に對し堅く戒心せざるべからず空中事業を見

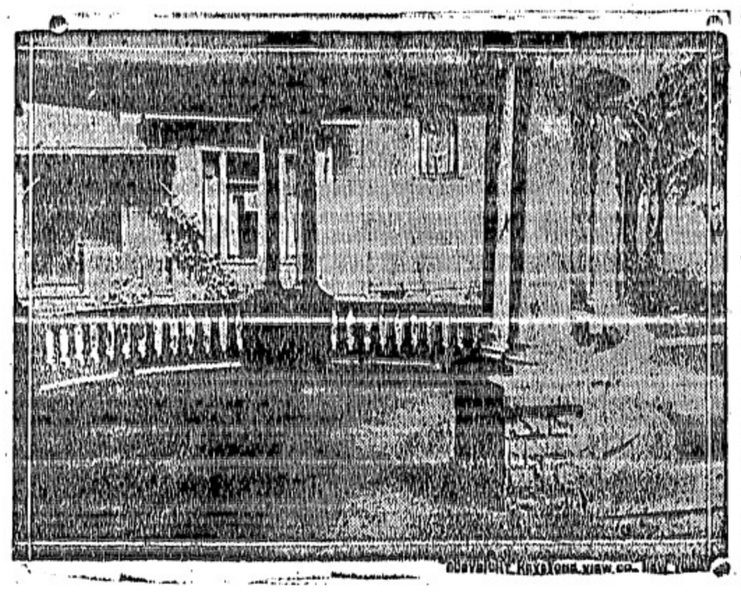

ハーヨー州マリナンにおける邸宅

共和黨大統領候補者ハーデングの氏の

營業項目

○新古雜貨 ○洗濯 ○理髮 ○珈琲 ○煙草 ○其他一式 バウエル街一五七 同 一七〇

書籍、雜誌 賣藥卸小賣 各種新刊小說

各種船業 修繕一切 ビー・シー・ナーム 他

ヂーテーピー 鐵道人員募集

賃金一時間四十仙以上 プリンスルパート第三橋

和洋雜貨食料品 日用品一切

ポートエシングトン郵園二七

卓上閑話

豪人と本州人との結婚は今日まで未だ許可になつて居ない、夫は臺灣の風俗と習慣が異なる爲め、內地の法律手續に依つて正式に結婚の取扱ひをする事が出來ない爲で、遺憾ではあるが久止むを得ない事とされて居た▲然し外國人さへ結婚の出來る今日、內臺人間の正式夫婦が認められないとは時代錯誤も甚だしいと云ふので、多年臺灣の親族法、相續法等の調査に沒頭してゐた法制局でも再考の結果、愈近く成案を得て、內臺人間の結婚を認める事になつた▲喜んだのは臺灣の上流社會である、今後は公然と嫁の嫁姿も出來、對等の交際も出來るといふので頻りにその日の來るのを待つてゐる▲就ては第一の準備として頻りに家庭教師などを迎へて娘等に內地語を敎へる內地の風俗習慣に熟せしめる、容色は美しいのが中々ゐるから、今に內地向の花嫁御が澤山臺灣から供給されやう同時に內地人の娘等で臺灣紳士のお嫁に貰はれるのが澤山出やう

五十万本苺苗 種類ウイリアム、マグ、ダンロオプ、マクシャル、キャンブル 代價一本一仙左記御報會 晩市バウエル街三〇七 中川 又は 緒方果物商店 Box 55 Mount Lehman, B.C.

鮮魚卸賣 響店所有の漁船を以て買ひ出し運搬其他に從事し種々の費用を節約し最も安價にて御用命に應ずべく候 ゴーア街ウオーフ 磯貝魚店 電話シーモア二〇七

和洋雜貨食料品 晩市西第六街七五八 小財商店 小財初次郎 電話フエアモント五二

響英舍夜學校、通辯飜譯代書 サン保險取次、ミラクル油代理 電話シー五三二八R 143 Dunlevy Avenue Vancouver, B. C. 法橋純一

ダンレビー旅館 晩市ダンレビー街一四三 電話シーモア六九四二ワイ 143 Dunlevy Avenue 上西寬之助

和洋 御菓子卸小賣 晩市バウエル街三五九 電話シーモア二七二九 かすが 木伊三郎

和洋雜貨食料品 晩市バウエル街三七九 江畑商店 電話シーモア三八九五

加奈陀サン生命保險會社 其他火災、海上、船舶、自動車一切 晩市ヘスティングス街メイン街角 ローヤル銀行二階ルーム十二號 電話 事務所 自宅 水原事務所 シーモア三四四七 ハイ一二一八エル

和洋雜貨 プリンスルパート市 フルドン街六五〇 NW商店 郵園五一三 電話五九七

西カドバ街一五七 支部主任 東洋貿易會社 電話シー二六八八 申込所 濱垣事務所

メーンルームス 室内清潔取扱 晩市メーン街二七 井上周吉

團員募集 △募集定員 五十名 △出發期日 十一月二十日 △乘船 十月廿日 △申込期切 あらびあ九 觀光、賣其他詳細は規約書にあり御申越次第明星 晩香坡母國觀光團 賣任者 石井尊一 事務所 バウエル街三五五 (多田洋服店內)

子供自轉車 プラマース オイルストーブ 其他附屬品一切 晩香坡市バウエル街二三〇 關根金物店 電話シーモア八七四六 自宅 東カドバ街ビゴーア街角 電話シーモア四一三九エル

煙草卸商 シガータバコ ビスケット チヨコレート キヤンデー チユウインガム 其他新らしき品を取揃へてあります 何なる場所でも配達無料 ウエスト コーストト 晩市アレキサンダー街二〇四 電話シーモア一五五七 貿易商會 West Coast Trading Co. Ltd. 204 Alexander St. Vancouver, B. C.

廣島屋旅館 アレキサンダー街二三〇 電話シーモア一六一七 佐藤茂平

各專門醫紹介並に通辯 代書事務一切 土地家屋周旋 其他代理事務一切 バウエル街二四五 濱岸事務所 電話シーモア一六五六

豆腐 揚 油あげ 燒豆腐 こんにやく 糊米(原料の燒麩あり) ゴーア街二六 電話シー三七六五エル 森高

御菓子製造 御祝餅、折詰菓子 せんべい卸小賣 晩市バウエル街四二三 永見菓子店 電話ハイランド六二三

●男女洋服 晩香坡市ゴーア街一三〇 寺倉洋服店 電話シーモア八九九一

品價 ◎ダイヤモンド 質格 ◎時 優低 ◎金 良廉 ◎及びラケット 時計 鎖

Birks の御用の方は必ずこのマークを御入用の方は必ずこのマークを

スクーバ 常に君諸人本日いさ下ね助御へすまし教知歡に

●西洋風呂 ●散髮 ●西洋洗濯

▲高等旅館▼ シテーホテル 國際的客本日百あります 田川

▲新古雜貨 ○洗濯 ○理髮 ○珈琲 ○煙草 ○其他一式 ○洗濯 ○珈琲 ○煙草 ○其他一式 ○洗濯 ○珈琲 ○煙草 ○其他一式 ○洗濯

本社東京特電

▲皇太子殿下御成婚期御決定

皇太子殿下には來月中御成婚成るべく決定發表ありたり

▲支那政治犯人日本に亡命す

北京關の政治犯人王氏は日本に亡命し二十日神戸に到着せり

▲臺灣銀行副總裁後任者決定

大藏省理財局長森賢吾氏臺灣銀行副總裁となれり（以上三項昨夕着）

重要電報

▲閑院宮殿下御渡英決定

◇羅馬尼と英國とを御訪問の筈

（東京）閑院宮殿下には明年羅馬尼を御訪遊ばされ羅馬尼王に勲章を捧呈せられ先日の羅馬尼皇帝カールの日本訪問に對して御答禮遊ばさるゝ筈なり御英國には日本を訪問せらるべきを以て閑院宮殿下には羅馬尼より英國に渡らせられ御答訪問をなさるゝ由拜聞す（二十日）

▲日本勞働法への反對決議

（東京）日本勞働組合は政府が作製せる勞働組合法案に反對しつゝあり日本勞働團體の代表者は東京に會合し政府の勞働法案は實際に於て勞働運動を抑壓する目的を以て作製せられたり政府は勞働階級の希望を滿足せしめんとならば勞働者の團體的交渉權及び同盟罷業權を承認せざる可からず政府案は右の權利を否定す故に政府案は勞働問題を捉て紛糾せしむと決議せり（二十日）

▲米國徴兵忌避者は十七萬餘

（華府）米國陸軍省の報告に依れば戰時強制徴兵を故意に忌避せる壯丁の數は十七萬三千九百十一名なり逃亡者の數は登錄者の百分の一にも達せず尚徴兵者は徴兵忌避者の姓名を近日公表し司法官及び各州各市郡の當局者の援助の下に檢擧せん（二十日）

▲メソポタミヤ動亂重大

（倫敦）メソポタミヤの動亂は非大時局を生起せしめ來りバグダッドよりキルクック、キルフリ等への鐵道、電信は亂絶され鐵橋は敗ケ所爆破されたり、動亂は英軍優勢にして今や政治的意味よりも寧ろ軍事的となりつゝあり、印度より補充兵派遣され居れりと（二十日）

▲首相加奈陀訪問を希望

（巴黎ハヴァス）英國首相ロイド・ジョーヂ氏は本日午後當地に來着せり氏のセクレタリーが語る所に依れば首相は本年十月米國及び加奈陀を訪ふの意圖はなし然れども若し歐洲の政情改善されなば明年之等訪問決行を希望し居れりと（二十日）

▲過激主義か平和條約か

（ベルン）英國首相ロイド・ジョーヂ氏はルナエルンへの途上バーゼルを通過の際西の報記者より質問を發せられ平和條約に對する過激の態度に就ての所見如何とありしに首相は答へて「過激主義かヴェルサイユ條約か何れか選ぶべきも彼は後者を採らん、後者の方平穏少ければなり」と云へり（二十日）

▲シレシヤの紛擾と伯林

（伯林）獨逸政府要路の間にては上部シレシヤの紛擾に關して政府は唯だ傍觀せんのみ同地方の權利は聯合國政府に移されたれはなりと爲しつゝあり、カトヴィッツに於ける最近の紛擾を少しも憂慮せず、上部シレシヤの勞働者を初め組織の階級は獨逸國に獨逸の中立を嚴正に維持せんと決心し居れりとの事にして此態度が今回の紛擾の發端なりと稱せらる、タグリッシン・ルンドショウ紙は時局は上部シレシヤが投票に際して充分獨逸に忠實なるべき健全なる國民意志を發表せるものなりと評論せり（二十日）

▲波蘭軍續いて優勢維持

（巴里）波蘭軍は引續き優勢を維持しつゝありと佛國外務省に入報あり、佛國のツェイガン將軍及び其部下六百人以上の士官の罹歸に依るものなり、各種波蘭軍の指令に關して佛國と波蘭との協同は今や滿足の狀態に達し波蘭に於ける佛國ミッション首腦ヂュスラン氏、英國ミッション首腦ダバーノン卿はウェイガン將軍及び波蘭當局と協議の爲にポーゼンよりワルソーに歸來せり、ダンチッヒの形勢は今猶憂ふべきものあるが佛國戰艦二隻目下航行中にあり形勢解決像期せらる（二十日）

▲ミンスク第二回の會議

（倫敦）露波平和會議のミンスク第二回の會合は木曜日に開かれ露國主張の條件は提出されたるが此は倫敦にて露國特使が發表せる所と全然同一なりと英國科來電は云へり（二十日）

▲波軍長驅してブ市占領

（伯林）波蘭軍は遂にブレスト・リトウスクを占領せる由ワルソー來報は記せり赤軍三個師團はワルソー附近の接戰に全滅したりと（二十日）

▲日本東支鐵道撤兵拒絕

（東京）東支鐵道守備隊撤兵を支那が要求し來りしに對し日本は承諾不可能の旨を回答せり（二十日）

▲英國皇儲殿下濠洲を御出發

（メルボーン）英國皇儲殿下には濠洲御巡訪を終られ本日リナウン號にて愈々歸英の途に上られたり巴峽運河通過サモアに向はるべし（二十日）

▲阿刺斯加飛行近く完了

（フェヤバンクス）紐育アラスカ間の飛行は月曜日には完了せん、四機完全にダウソンより昨日來着せり（二十日）

◎兩軍の善戰

昨夕バウエル街はシテー・リーグ優勝軍對混成軍の競技に觀衆を呼べること非常、際限にプレイ・ボールの宣聲聞ゆれば滿場のファン一齊にどよめき渡る、アイ・エル・エーの先攻に始まり初回兩軍無爲、第二回ア軍四球を利し無安打、捕手ルースのパッス・ボール續出に二點を得たるに反し混軍無爲

◇三回　五回何れも兩軍無爲に推移、混軍は第三回に捕手をダッフに代へ第五回に投手古本に代つてサイモン陣頭に立ち敵の猛打の阻止に努めしも効なく第六回にルイス中堅左翼中間ライナーにて本塁打となり玆にア軍猶一點を加ふ、勝敗の大勢已に決せるの感ありしも第一打者北川（英）中堅フライ敵失にて生き、續くウオリー

◇右翼への二塁打に敵狼狽苦しく一塁三點を加へ猶一死者にて走者三塁に在り、然も懷牲打の名手伊藤惜くもバンド失敗し遂に二點にて止み七回目兩軍共無爲、此時已に薄暮、審判者競技中止を宣してリーグ最終戰終

◇エス　エスは一つ、アイ・エエーは六個のトロフィーを贏得し中三個はチーム（三個は個人へ、朝日の得たるは四つ、シー・ビー・アール四つ

◇エス　エスは一つ、アイ・エエーの受領したる賞盃はリーグ選手へとしてのバークス寄贈の分及び加奈陀日本人會寄贈の分、シー・ビー・アール亦テスダル・カップとウエブスター・トロフィーとを受領、金牌はリーグが選手へ宛た分アイ・エル・エーへテスダル商店が最良のヒッター（宛し分はアイ・エル・エーの黒人

◇アブ　モーテマーへ、ホームランの最優者としてアイ・エル・エーのヂョー・ブラウン、最も價値あるプレイヤーへとして野村ドクター寄贈の分はスプラット・ショーのエー・サイモンスに、最良の投手へとして（ンリー・バークス寄贈の分はアイ・エル・エーのエス・ハンへ、最良のヒッチング・ピッチャーへとして

◇朝日　寄贈の分はシー・ビーアールのエチ・アブラムスへ、最良の盜塁者へとしてアイ・エル・エーの分が的場、最良の內野手へとしてエス・エス寄贈の分が宮崎、最良の外野手へとしてヂェー・エー寄贈の分が伊藤であつた、優勝者アイ・エル・エーの爲に朝日がエールを高唱したのは好感を惹き的場が見事負傷を冒して金槌せず水上に押されてメダルを受領したのは滿場の觀衆を感動せしめた、メダルは一ケ野村夫人が受領者の胸へ佩附せしめて之亦好感を惹くこと多大であつた

◎日曜學校大會

出席の人々出發

今秋東京に開催の萬國日曜學校大會に出席の白人中五十人名は本日の香取丸で横濱に向つた、最近各便に同大會出席者の乘込が多い、因に香取丸には欧陸相石本男の令息軍吉男夫妻も搭乘した、男は社會主義研究者として有名である

◇本夜の講演會　本夜入時半より本社ホールにて日會主催の第二回夏季講演會を開催、「アングロサキソンの氣風と吾民族の將來」岡島

◇パンカースト女史　ヴィクトリアに歸來

英國の婦人參政權獲得運動に大活動を爲して世界的に聲名あるエメリン・パンカースト女史がヴィクトリアに當分居を定めたことは曾て報道したが女史は西部一帯の講演旅行を終つて昨日ヴィクトリアに歸來した、まだ當分同地に起居する筈で猶既報した三人の養兒も最近英國から見へて女史は初樂の生活を樂しんで居る、講演旅行中の來聽者は七萬人以上に達したそうである

◇朝日の受領者

朝日は四人の金牌受領者を出した、即ち最良の外野手へとしてヂェー・エーフレット寄贈の分を北川（英）、最良の盜塁者へとしてアイ・エル・エー寄贈の分が的場、最良の內野手へとしてエス・エス寄贈の分が宮崎、最良の懷牲打者へとしてシテー・リーグ寄贈の分が伊藤であつた、優勝者アイ・エル・エーの爲に朝日がエールを高唱したのは好感を惹き的場が見事負傷を冒して金槌せず水上に押されてメダルを受領したのは滿場の觀衆を感動せしめた、メダルは一ケ野村夫人が受領者の胸へ佩附せしめて之亦好感を惹くこと多大であつた

◎日曜學校大會

出席の人々出發

今秋東京に開催の萬國日曜學校大會に出席の白人中五十人名は本日の香取丸で横濱に向つた、最近各便に同大會出席者の乘込が多い、因に香取丸には欧陸相石本男の令息軍吉男夫妻も搭乘した、男は社會主義研究者として有名である

◇本夜の講演會　本夜入時半より本社ホールにて日會主催の第二回夏季講演會を開催、「アングロサキソンの氣風と吾民族の將來」岡島

◇パンカースト女史　ヴィクトリアに歸來

英國の婦人參政權獲得運動に大活動を爲して世界的に聲名あるエメリン・パンカースト女史がヴィクトリアに當分居を定めたことは曾て報道したが女史は西部一帯の講演旅行を終つて昨日ヴィクトリアに歸來した、まだ當分同地に起居する筈で猶既報した三人の養兒も最近英國から見へて女史は初樂の生活を樂しんで居る、講演旅行中の來聽者は七萬人以上に達したそうである

◎明日の教會　メソヂスト教會、午前十一時より一般會の特色」と題してコーツ博士の說教あり▲佛教々會、午後六時より西第二街分會にて盆會法要、猶午前十時よりニュー・ウエストミンスター分會高井氏宅にて、午後二時より佛教々會にて常例說教、茂野開教使

◎株主募集　カナデアン・シンプレッキス・サウト・ホ井ール會社は今回日本人間に株主募集に着手せりと

◎寄附　戸田久左衛門氏は金十弗を、船田豐作氏は金十五弗を夫々日本人會に寄附▲利根川文五郎氏は金五弗を語學校に寄附

◎農園新經營　キーフアー・ルームを經營せし野崎伊三郎、永原義房の二氏は今回ポート・ヘネーにて農業經營の爲に明日出發すべしと

◎明日の教會　メソヂスト教會、午前十一時より一般會の特色」と題してコーツ博士の說教あり▲佛教々會、午後六時より西第二街分會にて盆會法要、猶午前十時よりニュー・ウエストミンスター分會高井氏宅にて、午後二時より佛教々會にて常例說教、茂野開教使

◎株主募集　カナデアン・シンプレッキス・サウト・ホ井ール會社は今回日本人間に株主募集に着手せりと

◎寄附　戸田久左衛門氏は金十弗を、船田豐作氏は金十五弗を夫々日本人會に寄附▲利根川文五郎氏は金五弗を語學校に寄附

◎農園新經營　キーフアー・ルームを經營せし野崎伊三郎、永原義房の二氏は今回ポート・ヘネーにて農業經營の爲に明日出發すべしと

◎金彌氏「恐るべき花柳病豫防法」下新原幸藏氏にして岡島氏は午後三時來晩したり

◎ワラスに落札　シー・ビー汽船プリンセス・ソフアイヤ號の代船新造に就ては北晩香坡のワラス造船所に愈落札を見たり工費約百五十萬弗

◎新來者の富　本年上半期にウイニペッグを通過して來西移住の歐米人は一萬二千入百六十九人に達し彼等の所持金は計六百萬弗に上り携帶品は二百萬弗の價格に達して居ると云へ

◎農園新經營　キーフアー・ルームを經營せし野崎伊三郎、永原義房の二氏は今回ポート・ヘネーにて農業經營の爲に明日出發すべしと

◎株主募集　カナデアン・シンプレッキス・サウト・ホ井ール會社は今回日本人間に株主募集に着手せりと

◎寄附　戸田久左衛門氏は金十弗を、船田豐作氏は金十五弗を夫々日本人會に寄附▲利根川文五郎氏は金五弗を語學校に寄附

◎明日の教會　メソヂスト教會、午前十一時より一般會の特色」と題してコーツ博士の說教あり▲佛教々會、午後六時より西第二街分會にて盆會法要、猶午前十時よりニュー・ウエストミンスター分會高井氏宅にて、午後二時より佛教々會にて常例說教、茂野開教使

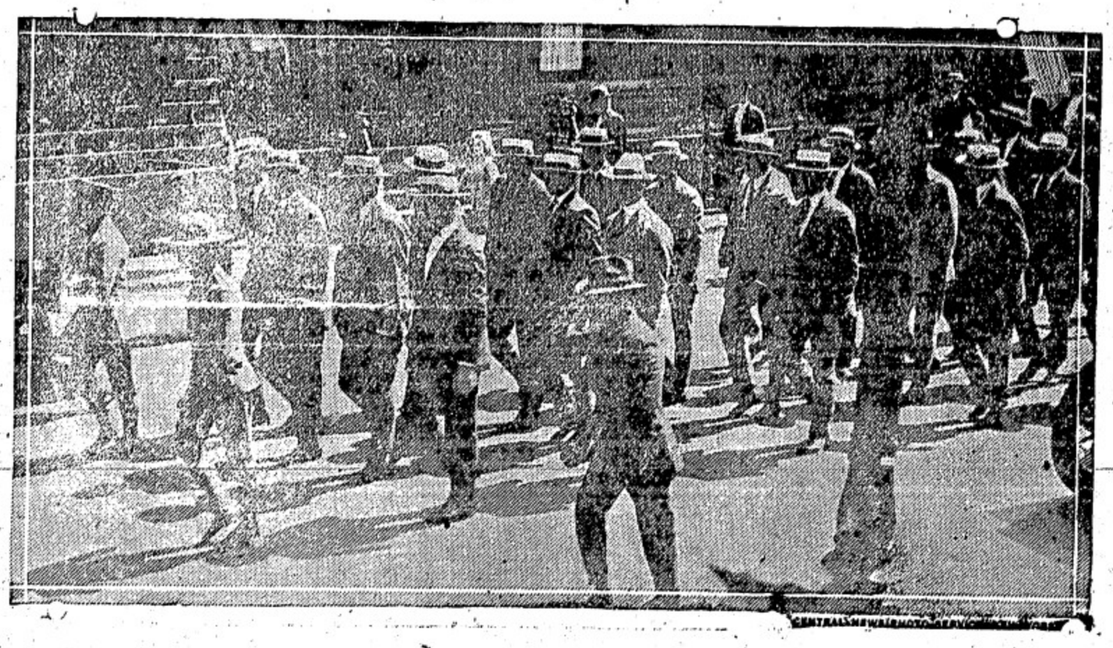

白耳義等は開催の「クッピンリッ」競技に參加の米國選手撰出の盛大な送別式が先づ行はれ、其處で其の繰り込んだ大なる紐育に發せられたり

一運動界一

◇期待に期待されて居たアイ・エル・エーの對オール・スターのエキシビションゲームも七回戰の後三對三のスコアで引分となつた、妙樂にない賭にしたゲームであつた

◇混成軍側に取つては二回目の捕手ルースのパスボールは非常に痛い、アレさへ無ければ當然勝は混成軍にあつたのだ

◇四回目に捕手古本をサイモンスに換たのは主勝の白人に對する侮蔑からであつたらう

◇六回目三對三の時三塁走者一死者の時伊藤バンドの失敗は最も遺憾であつた、ファンはモウ必然一點を加へたものと豫期して居た

◇失敗は眼にあるにしても大體均衡がとれないのは混成軍の大弱點である

◇守備に於ける伊藤の出來は常日第一であつた、他の朝日携手も白人以上であつた然し打撃では殆ど物にならなかつた

◇昨日ビーバー軍は沙塵を十對二にて五回連勝した

◇朝日軍は月曜日ポート・ムーディの白人より招待され同地に遠征

■十六七歳の希望者は本社營業部へ照會　ボーイ入用

和歌山縣人爭本新丸郎の住所名宛を知り度し御存知の方は左記（御一報被下度和當の御禮可致候）
T. UMemoto
230 Alexander St.
Vancouver, B. C.

●製材會社　人員募集　若干名
●定員
商給を支拂ふ、家族人用晩中に付御願の方は便宜上當社內兒玉氏申込まれたし委細は面談

◆開業
各位益々御多幸慶賀致候扨私儀今般エキスプレス開業致候に付ては迅速確實を旨とし左記場所に於て營業可仕候間御用一二二六九の節はご一報被下度願上候
御申越被下度願上候
向イ・ブンゲ香坡キナリー其他各方面へも御用命に相應じ可申候
八月廿一日
堀善商店內
井上運送業
井上延枝

失
森本伊藏
儀の犯罪會々會に於て相當みの節は昨日佛教中能々御熟考彼下且つ多分の御覺悟を賜り故に有御く年略備以紙上を御厚禮申上候
八月廿一日
親戚　妻　次男　人
森本角治郎
同村新次郎
同上
木野村村次郎
長市
三重郎種
一南吉
作助

告示
在留民一般
在留日本人調査
來ル十月一日ヨリ期シ第一回日本帝國々勢調査ヲ施行セラルベキ狀況ナリ明カニメルベシ際シ海外散布ノ本邦人會ヲ通ジテ同日現在管內在留民氏名等ヲ調査スルニツキ在留民ハ洩レナク各市告書用紙ニ記入ノ上最寄リ日本人會本支部團體ニ提出ス又ハ特ニ依頼セル調査員ニ協力セラルベシ
但シ申告用紙ハ近日中諸調査員ニ配付スベキモ萬一右用紙ハ自己宜シク其本籍地、現住地、氏名及職業ヲ認メ申告セラルベシ
大正九年八月二十日
在晩香坡
帝國領事館

カスカラ木皮買入
昨年の通り商館にて多少に拘はらず買入れます、住所御通知あれば早速當方より出張致し現金にて買入れますから至急御面談致し度きにつき住所等詳細御報知願上候
紐育仲買人
アイ、ビー、ギヤリソン代理人
井手上市郎
晩市メイン街二〇一
電話シーモア三八〇四

御豐廣告
昨日出火仕候際は早速駆け附け御盡力被下誠に御苦勞の段感謝有差深謝候何分取込み中の事とて御挨拶も不行届の事と存じ失に乍略儀以紙上御厚禮申上候
戎屋旅館
竹內常吉

日本行船切符販賣仕り候
晩香坡仲買商會
電話シーモア一九二四番
主任　佐々木周一

第五回母國訪問團々員募集
七十九名
伏見丸
▲定員
▲船名
▲出發　十月二十七日
▲締切　九月廿日限り
（期限內を雖も定員に達すれば御斷り申候）
價格一切諸費一切其他詳細は規約書にあり御申越次第郵便可仕候
主催　日加時報社
實行者　松枝興四松
電話　シーモア三六二二
Japanese Canadian Times
324½ Powell Street,
Vancouver, B. C.

第二回母國觀光團々員募集
五十名
▲定員
▲船名　エシア號
▲出發　十月廿一日
▲締切　九月廿日
○定員に達すれば期限內と雖も御斷り申候間希望者は至急御申込被下度候
○規約書申込用紙其他詳細は御申越次第御送附仕り候
實行者　近藤福松
電話シーモア三六七六
F. KONDO
391 Powell St.
Vancouver, B. C.

廣告
私儀今回シャトル市ホワイトミシン會社の日本人部代理人として同市に出張命ぜられ候に付ては當市中出張中小生の代理として當方務取扱方一任致し度候間不相變
御引立の樣願上候
ホワイトミシン會社
日本人部代理
中村久治郎

追てミシン修繕及使用法等に關ては少し知彼下候はゞ早速御伺ひ御用に應じ可申候
各位

ビーバーコーブ製紙會社
人員二十名增員
日給四弗廿五仙
申込所　バウエル街二四九
募集人　磯村藥店
高橋儀兵衛

▲御滿足と仕立▼
夏のオバコート
特製御注文に應じ申候
編物用色毛糸
婦人服專門店
ふたば
メーンヒカドバ街
電話シーモア二七六
電話シーモア一七〇ツイ

廣告
山林間題に就き關係の必要を認め同業者相謀り左記の下に組合を組織致候間氏名會費一ケ年金一弗加入致度候也
日本人
加奈陀
山林勞働組合
臨時事務所加奈陀日本人會內
329 Gore Ave.
Vancouver, B. C.

宅地捨賣
眺望佳絕バラードインレットに面するバウエル街宅地開墾濟タッタ二百弗メーン街と第四十街のレンコーナ一ロット
僅か三百弗
右大至急賣渡したし
詳細は領坦事務所へ問合せられたし

紐育生命保險代理部
晩市バウエル街二六一
日加投資社
主任　濱田貞一
電話シーモア四一八〇
F. HAMAGAKI
261 Powell Street
Vancouver, B. C.

增員に付募集
オーシャン・フォールス
增員若干名
一時間四十仙以上六十仙、外に郊山の每週月曜、木曜午后入時出帆
▲船賃は無手數料にて差上げます
バウエル街營業所
申込所　奥村事務所
電話シーモア六四六七

廣告
シャトル市ホワイトミシン會社の代理人として同市に出張致し候間御用命の節は何卒御用命の程願上候
ホワイトミシン會社
日本人部代理
中村久治郎

渦の底

武田鶯塘作

狼の群 【百十七】

察公の、目鼻取のといふことは別として、おひなの上に絶えず投られてゐる疑惑の手も、おひなとしてはまたかなりの苦ひであつた。卿一にお弟子のなかには物すごい狼連の一人や二人は、いつもおひなに纏はつてゐないことはなかつた。肘つきといつて不相應な上座ものを持つてくる男弟子に喰ものは一人もなかつた、ころんだらとつて食はうといふ連中ばかりが、稽古はつけたりで、中原の旦どでも云ふやうに、四方から流矢を向けて、ちり〳〵と肉薄する、それを片ッ端から客でもなく、客ちぬでもなく風に柳とあしらつて、躱もさせず、懲もさせずといふやうに藏の上へ〳〵と引つけてゆく努力も容易なものではなかつた。

いつかもこんなことがあつた。それは櫻花が咲かうとする温かい雨の夕方であつた。おひなはその日仕事を休んで假眠をしてゐるところへ一人の男が、どこからか一封の手紙を預して御取次をといふことであつた不審に思つて開けてみると文章も極めて簡に簡に一杯書あげたいからこの中で直きてくれるやうに、場所はこの中で直きてくれるやうに、場所は心配するやうなところでは決してない遊客級のかう〳〵いふ茶屋だと書いて徳ぶ半どから兩人の通稱が、まづい字で並べられてゐた。

おひなはさうした招待を迷惑なものに思つた。仙弟子の間にも憚らぬでもなかつたが、非までよこしたものを、無理に斷ることもできなかつた。

「おゝ姐さん、ちや、一寸行つてきますからね、留守をお頼みしますわ、津ちやんがお使から帰つてきたら点いらすのお飯を拵いて御飯を食べさしてくださいね、直に歸つてくるけれど……」

かういつて支度をすると、直にその車に乗つて招待の茶屋へ急いだ。

宮ノ横町の小さな茶屋の奥二階に師匠つた裏長屋の半と左官の徳とは師匠の來るのを待ちながら、冷しく飲んでゐた。お鯉の來たのをみると、兩人ともに、肘つたやうに、居住をなほしながら

「オウ、師匠、よく出られたね、俺ア間ちやねえかと思つて、心配してたんさ、雨で仕事ア休みだし、淋しいものだからね、久しぶりに師匠に一杯上げてゐつてわけさ、まアゆッくりして下せい、あひにく不漁で師匠の口に合ふやうなものもあるめえが……」

「丁度今日は矢はりこの雨で、親父が休んぢまつたもんですからね……まだちッともお盃が、はやらないやうぢやありませんか」

「何しろ兩人ッきりぢや仕來にいけねえんでね、さア一つ歌しやせう」

左官の徳はまづ盃をお鯉にさした男ばかりの席に、かうして酒を飲むといふことすら、おひなは大きな罪でも犯してゐるやうにも思はれて嘆も、とかく沈みがちに、唄りをばかり急ぐのであつた。

「師匠！何もさう急ぐこたアねえ……どうせ半次、手前からきりだしたらいゝだらう」

「まア、兄ィ一つ口を切つてくれ……直ちやひにくい」

裏長師の半は極りわるさうに、かういふと、ちらりとおひなの顔をみて冷い猪口の酒を飲つた。

「ねえ、師匠、俺ア惡まはしにいふことができねえから、何でも勝手にいつちまふがね、こゝにゐる半公が、師匠とは……一緒になりてえと所いふんで……別に姉小姑といふやうなものはねず、榮ちゃん一人ぐれえ引受けるといつてるんだが。承知してもらはねめえか、この野郎だつて一人前の職人なり、裏長物にかけちや腕がいゝといはれてるんだから、師匠に不自由をさせたり、また師匠に心配をさせるやうな其似もしなからうと思ふんだがね、どうですね、一緒になつてやる氣はありやせんかね、どうで師匠だつて一人で押とはすといふ譯にもゆくめえから一寸お前さんの意見も聞いて見てねとかう思つてね」

裏破こそおひなは吐胸をついた。しかし、表にそれを見せるはず、おひなはもう處女ではなかつた。嬉しさうに微笑んで、わざと半公に盃をさしたりした。

和洋雜貨食料品
晩市アレキサンダー街四三三
福井商店
福井旅館
電話 七二三

晩香坡日本人
客自動車案内

千葉客自動車
電話シー八八三
千葉亀吉
友光治一
メイン街二〇六裏

松下客自動車
電話シー六六七
松下彌平
バウエル街二三五

長野客自動車
電話シー二三三七
長野静夫
アレキサンダー街二六七

村田客自動車
電話シー四九八〇
夜間ハイランド二六三二
木下雷助
出口幸次郎
鹿子木晋
夜間シー三七六五アール
バウエル街三六五

高田客自動車
電話シー七八〇四
高田義孝
バウエル街三〇七
中川菓物店内

日本客自動車
夜間シー六六五七
若松榮太郎
ゴーア街壹貳參

上田タキシ
夜間電話アール エス七七八
上田惣吉
ゴーア街二三三

三隅タキシ
電話シー二九七四
夜分シー三六五
三隅清次郎
バウエル街三一八

山下タキシ
電話シー二〇二八
夜分シー九三五八
山下新太郎
岡本長一
日夏與三郎
ゴーア街貳〇五 金融社隣

晩香坡日本人
自動車組合
事務所
ゴーア街一二三
電話シー三二五七

晩香坡市バウエル街二四五
藤原寫眞館
電話シーモア一二〇二エル

男女 和洋雜貨絹地綿布
其他ウエスコート、スカーツ及び小供物衣服類等取揃へてありますそして仕立物は極く安價で致しますから御用命の程願上ます
電話シー一二六九 バウエル街三二二
堀壽商店

パウエル街三九一
加奈陀 日本人倶樂部
大池鶴市

日本行切符取次
アレキサンダー街三二三
青木旅館
電話シーモア壹壹七五
青木米吉

新米着荷
バウエル街二五九
土田精米所
電話シー五九〇〇
自宅アレキサンダー街五〇〇
電話ハイランド六〇二

婦人、子供衆衣類
切地色々到着いたし
晩市メイン街二三六
(モントリオル銀行北隣)
弊店二階は
潤沢なる 貸ルーム
上田とも

△洋菓子一切
△ウエデングケーキ
△お祝ケーキ
メーン街二四一九
電話フエアモント五八八
四ヘスチングス街一四
電話シーモア八〇六六
グランビル街八二四
グランビル街一一七二
電話三六〇六
ウーマンス ベーカリー
店員 布田總一
WOMAN'S BAKERY, CITY

▲鮮魚▲にく類▲野菜物
▲漬物▲上等みそ
▲かまぼこ▲こんにやく
▲こうじ御小賣
右の如く開業致し候間多少に拘はらず御用命下されたく願上候
バウエル街三一五
敷島魚肉店
電話シーモア四四九九

和洋雜貨食料品一切
雜貨類
晩香坡市バウエル街四五七
大屋商店
電話ハイランド三三六

最新の玩具類
文房具一切
特等の化粧品
理髮機具
其他諸雜貨色々
最も大勉强を以て御用命に應ず可候に付御下命の程願上候
メーン街三三五
北川商店
北川松次郎
(電話シー八九七八)

御料理 めしそうめん
バウエル街三五〇
まねき
岐賀駒人
林善彌
電話シーモア三八二七

御手輕料理
うどん
そば
バウエル街壹壹壹
山科
電話シー二七七九

各種タイヤ修繕
ラバーブーツ修繕
殊にゴム靴の修繕は特別ラバーブーツ修繕機にて最も堅固完全に修繕仕り候
晩市メーン街一五五五
メーン タイヤ修繕所
高芝曠
電話フエアモント一一七二

ニューヨーク生命保險代理
スキーナ、セテー
圓入三之助
プリンス、ルパート市バーク街一四三
郵函五三六

畫夜撮影
メイン街二〇四
メーン寫眞館
中町
電シー三六一八

菓子製造、卸、小賣
バウエル街三九一
横山菓子店
電話シーモア六九四一

晩市メーン街二二八
有門寫眞館
電話シーモア一六八五エル
スラブストン市 同支店

並に
ボーリングアレー
當地方御旅行の節は是非御立寄願上候
プリンス、ルパート市第三街
福山
三田村

ギヤスリン器械と
「モーターライフ」
經濟を重せばモーターライフを用ひよ
一同時に器械の熱度を防ぎカーボンの殘生を防し除去す
一割五分以上のギヤスリン消費を節減する
ビーシー州内漁船自動車の使用數千のモーターライフを使用して多大の費用を節減しつゝあり
者は既に二弗五十仙の獻用錢は諸君の滿足を保證す
晩市西カドバ街三六五
ジエネラル モーストランド商會

御旅館
街ーダンサキレア
入三五
ルエ〇五八二イハ電

果物煙草
ーデンヤキ

七〇三街ルエウバ
四〇八一七ーシ話電

中川商店

▲金銀細工▲ 婦人用裝飾品
晩市メイン街二〇二
松林時計店
電話シーモア六五二三

時計
修繕
貴金
屬寶
石類

ISOMURA YAKUHO
249 POWELL ST. VANCOUVER, B. C.
電話シーモア一八五九
磯村藥舗

妻子呼寄願
徵兵延期願
諸願
負債
口論
訴訟
刑事
民事
地所
賣買
登記
公證
白人
通辯
一切
代書
對
旋

晩市ゴーア街一二八
交遊倶樂部
電話シーモア四一四五

新荷着
新潟産
里芋
バウエル街五二三
西村商店
西村重太郎
電話ハイランド一三七五

自動車運送
西村三次郎
自宅ベビユー三三三七アール

男女洋服仕立並に
各種レーコート販賣
晩市メーン街二二
相星洋服店
電話シーモア三三七

和洋雜貨
食料品一切
晩市バウエル街五六八
鳴瀬商店
電話ハイ九〇四

室内用温冷水の設備あり
バウエル街三六六
サン・ルームス
電話シーモア八四六九

晩市バウエル街一六一
テーエス印刷所
電話シーモア九四五五

新調
男女、小兒用靴各種
修繕は迅速丁寧に仕り候
バウエル街二五八
小澤靴店
電話シーモア三七二

大工道具一切
晩市バウエル街三六四
秋山金物店
自宅 電話 シーモア七五五四
ハイランド六六九

新調
各種靴製造
販賣修繕
晩市バウエル街三三八
電話シー三六九
加藤靴店
自宅アレキサンダー街四一四
電話ハイランド三五五エル
メーン街二二四
電話シーモア八七一
加藤靴店

政宗會
當番幹事 信夫三郎

英語教授
多くの白人教師により丁寧懇切に教授す
聖公會附屬夜學校
英語

請負業
メーン街バウエル街角
日本勸業社
井手上市郎
電話シーモア三八〇四

荷物自動車
御用の節はシーモア一一七五を御呼
敬下敬度候
アレキサンダー街壹壹一
奥津運送舍

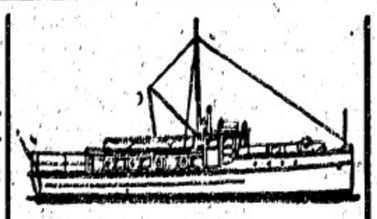

新造船各種修繕
迅速 確實 丁寧 安價は
本所の特色なり
晩市ヂョーロッパ街一七三
久岡造船所
久岡文治
電話シーモア二三一八九

E TANIKAWA
1355 Powell St. - Vancouver, B. C.

讓受廣告
私儀從來現在の造船所にて四方諸君の新造船或は修繕の御注文に相應し居り候處今般水久的元祖の下に樂彩の必要上サンセット・シップヤード(松元造船所)を讓受け萬事を改良し四方諸君の御注文に應ずる事を相成り候間益々御愛顧の程願上度此段謹告仕候
晩市バウエル街壹壹三五五
谷川造船所
主任 谷川栄藏
電話 ハイランド四四五

左記の場所に欠員が有ります
東部
トロント(木場組)五名
トロント(鈴谷組)十六名
トロント(横山組)十名
ノースベー(江木組)三名
レバストク(高橋組)一名
西部
ウイニペッグ(堀崎組)六名
カーレヤ(塚本組)四名
シユライバー(成石組)二名
ウインザー(新設)三名
ストニークリク(セクション)一名
ギヤング增員
後藤組 十名
(レービーアール)
淺野組 十五名
(ケーブイアール)
西尾組 十名
(レービーアール)
下村組 十名
(ケーブイアール)
晩市ゴーア街三三七
日加用達會社
337 Gore Avenue Vancouver, B. C.

上等
加州米
新荷着
品に限りますから御注文は何卒至急御申越し下さい
紀の國屋商店
晩市東カドバ街二五二(電話シーモア六八三)

●生魚 ●青物類 ●鑵詰一切
●肉類 ●蒲鉾製造
電話にて御注文下され候はば多少に拘らずお届け可申候
晩市バウエル街二五三
電話シーモア五四四一
BC魚店
中濱菊松

男物一切
晩市バウエル街二二八
日英商會
電話シーモア一六〇〇

御旅館
室内清潔
取扱丁寧
ヴイクトリア市
クイスガード街八二〇
大澤旅館
大澤林之助
(電話三八八電話九六四)

桑港通信（十七日）

◉日米兩國運賃 三割値上げ協約

日米兩國は米國新船法ジョンス法廢止の前提の下に運賃三割値上げの協約を決定せり（東京發電）

右につき土井東京支店長の意見に曰く「私の手許にはまだそんな情報が屆いてゐないから何ともいへないが日本側のそれは當然であるのではなからうか乃至は米國側の當然ではなからうかとも想像する、かゝる問題について兩國間に正式に交渉してゐたかも知れないが、一体彼の新船新法の第二十八條はいかに大した商航ではない」云々とあつた、いふまでもなく米國の新船新法の實施は日本海運業には大打撃を與へるもので「自國海運保護の名の下に外國船に不條理な

◇差別的　待遇をなすは一種の經濟的宣戰の布告と見らるゝといふので日本では輿論やかましく各地商業會議所が聯合して過般新法反對の決議を行ひさらに各船當事者は聯名の下に太平洋郵船同盟の香港本部に對し米國にして反省せざれば即時脱退して自由行動をとるべしと通牒を發したるが昔だしは米國船の日本各港入港禁止を以て報復せんとまで憤慨する程に至つたのであつたが今回遂に兩國に協定が整ふに至つたのは兩國親善のためにも慶賀すべきことである

◉各列强共に 燃油産地爭奪戰

昨年十一月日本を出發し歐米の石油界を視察した九州帝大教授海軍燃料廠技師工學博士藤一雄氏は今便コレヤ丸で歸朝すべく桑港百下帝國ホテルに滯在中なるが植物性油を研究した三菱合資會社技師久四郎氏が同行してゐた「主として博士は語る「石油問題は今や全く世界的大問題となつた、これが多い少いは直にその國の産業上に大影響を及ぼし一國の盛衰にも大關係があるといふくらゐ

◇重要視　されるに至つた產額の多いその供給の豊富な米國ですらその前途を氣遣ひ產額の多からんことに努め海外にまで探檢に出かけるくらゐである、また英國のごときは廣大な植民地よりでし〳〵供給を受けさらに本土スコットランドからも石油を製出せしめつゝあるにも拘らず最國にこれを輸出海軍の燃料に近在及びペルシャ等にまで手を延ばし甚だしきはボルネオ附近にも及んでゐる有樣で如何に各國がその石油の供給に苦心しつゝあるかは知れる、すでにボルネオの採油を日本に供給すべく九州にはその會社まで設けられてゐる、そこになると日本は實に

◇幼稚な　もので最近に至つて漸くこれに氣付いて石油國有等叫へらるに至つたが海軍でも最近漸くこれが研究所を德山に建てたくらゐである、しかし海軍で燃料油を使ふとなると全國の三分一はこれに當らるゝから忽ち缺乏を告げることゝなる獨逸にも入つて見たが戰時中はその不足を占領地のルーマニヤガリシヤ地方から輸入してゐたが今はその供給の途が絶ゐたのみならず實はアルサンローレンも佛國に移れば今はたゞハンノーバーから少し出るばかりで今後產業上には一大打撃であらう、石油產國として米國に次ぐ露國はあの通りの內亂で手がつけられない

◇北樺太　半島の石油利權を英米が受けてゐるとか騒いでゐるが多少は出るだらうが仔細は知らぬ、石油が缺乏すれば價格も騰貴し今より以上の手數をかけても採取することゝなりまた一方その代用品を發明する現に獨逸は戰時中石炭を低溫乾溜して油を採つたまた燃性アルコール代用が出來る農產物からこのアルコールが出來るから無限である」云々と

内務省免許 産婆 杉の原幸 晩市バウエル街五六八 電話ハイ二四四二

内務省免許 産婆 田邊よし子 晩市バウエル街二〇三 電話シーモア二五〇六

内務省免許 産婆 立石哲子 バウエル街三九六 電話第三〇五六 不在の節はシーモア八〇八八

移轉 内務省免許 産婆 西澤すみ子 晩市メーン街二三〇 電話シーモア八五三〇

助産の御依頼に應ず 産婆 大澤もとゑ バウエル街二三二半 電話シーモア四四七五

内務省免許 産婆 田中えい 晩市バウエル街二五九 クレセントルームス 電話シーモア五九〇〇

日本側が困るばかりか米國自身も困ることになる、延期になつてゐるがソロソロ米國もそのことを

◇了解し　して來たのであらう、また日本に取つても米國と提携してゆくことの利益であることがわかつて來た、若し兩國に協定が出來て排法が廢止されるならば非常に幸福なことである、太平洋の運賃同盟が出來て三割値上げのことも制止が從前米國側から申し出たときは二割か二割五分べらゐの値上げであつたが今度のはそれの三割値上げを意味するのであらうと思はれる、現在の運賃は七大洋のものであるから値上げされ日本側が困るばかりか米國自身も困ることになる、延期になつてゐるがソロソロ米國もそのことを

◇了解し　して來たのであらう、また日本に取つても米國と提携してゆくことの利益であることがわかつて來た、若し兩國に協定が出來て排法が廢止されるならば非常に幸福なことである、太平洋の運賃同盟が出來て三割値上げのことも制止が從前米國側から申し出たときは二割か二割五分べらゐの値上げであつたが今度のはそれの三割値上げを意味するのであらうと思はれる、現在の運賃は七大洋のものであるから値上げされ

玩具、菓子 ソフトドリンク一切 晩市キングスウエー六六〇 重松商店 電話フェヤモント三九八七エル

漁事造船請負 商事仲介及一般代理 繁日本行船切符取次 バウエル街二三五 松本事務所 電話シーモア七六五二

●洗濯業 バウエル街二〇六 大倉洗濯所 事務所 電話シーモア六五三三 工場 ランスダウン街一六 電話フェア一二〇

●青物鮮魚●食料品 小賣並に青物仲買 新西院市フロント街七四 瀧本八百物店 電話一〇九一ワイ

奇蹟的大發明 文明の賜 工業界の新福音 ミラクル、オイルはガソリン又はジスレートに加用し大にパワーを增しカールボンを除き閉鎖を長持させ始終ラブルなくその上ガソリンを四分の一以上節約します 粗製なる模造あり機械の爲尊くのりませんから御注意なさい 晩香坂市ダンレビー街一四三 ビーシー總代理 法橋純一

晩香坂市バウエル街三六六 賣捌人 村田佐太郎 366 Powell St., Vancouver, B. C.

雜貨食料品 エキスプレス 郵國 電話ハイ四八九 堀善商店

南京料理並にそば仕出し バウエル街二五二 東京酒樓 電話シーモア三三六五

スタグストン晩香坂市 一般荷受並に稅關手續代理事務 往復 晩市バウエル街五五八 日本運送社 申込所 電話ハイ三九四 スタグストン電話六二

男女洋服仕立並にドレス、ブラウス、メーン街二二八 青木洋服店 電話シー六七三四エル

氷水色々其他 すし一切 晩市バウエル街四二一 喜らく 電話ハイ一〇一八

外國爲替賣買、割引、貸付 荷爲替信用狀、旅行信用狀發行 ●定期爲替手形利息割合年五分五厘 横濱本店、東京、神戸、大阪、長崎 下ノ關各支店向發行致し候 ●郷里送金は最近便にて發送し本店に於て無手數料にて取扱申候

横濱正金銀行 シアトル出張所 日本內地旅行信用狀發行 一時歸朝又は內地旅行者の便利を圖り旅金入用の節何所にても又何程づゝにても受取る事の出來る信用狀發行致し候信用狀及定期爲替手形に關しては御申越次第委しき明細書御送付可申候

The YOKOHAMA SPECIE BANK 822 Third Ave., Seattle, P.O. Box 1917 Tel. Ell 3575

和洋雜貨食料品 晩市東ヘスティングス街七六一 末廣兄弟商會 電話ハイ二一〇〇R

●一洋食 御來市の際是非お試食を乞ふ プリンス、ルパート第三街 セントレジス 洋食店 電話四五六

同第三街 ドミニオン 洋食店 電話レッド五〇〇七 清水庄太郎 西風彌三郎

雜貨食料品 晩市バウエル街六〇六 ㊥ 梶木彌太郎商店 電話ハイ二二五二

各種請負 內外石材販賣 石碑の彫製 建築並に修繕 バウエル街五四三 電話ハイ五八七エル 高橋傳黑吉

●煙草類卸賣 當店は內外各種煙草及び附屬品等最も廉價に販賣す 日本人の方々にして御用の際は日本人をお呼び下さい 配達は迅速且つ無料 ヘスティングス街四三五 ウエスト モリス煙草店 電話シー八六五

キヤスカラ木の皮賣買 例年の通り藥用木皮の多少に關らず高價で買ひます 袋御入用の方には御注文次第御送り致します 申込所 代人 アレキサンダー街三二〇 篠原万次郎 佐藤茂平 電話シーモア一六一七 同一六一八

The Sumitomo Bank of Seattle 802 Third Ave. Seattle Tel. Main 2491

預金利率 定期預金 六ケ月 年三分 一ケ年 年三分五厘 二ケ年以上 年四分 貯蓄預金 年三分の割

定期爲替手形 六ケ月 一ケ年 利率年六分五厘以下

郷里送金 御郷里への送金は無手數料にて日本全國何所へも迅速に取扱ひ申候

◉送金手形の發行其他小切手勘定、預金、貸附、割引、外國爲替手形の賣買、信用狀の發行等銀行一般の業務相營候

頭取男爵 住友吉左衛門 シアトル 住友銀行 支配人 川勝正之

洋服の人氣は高田に集る是偏に各位の御愛顧と弊店の勉强による 流行の生地 色合 柄行 スタイルを是非御覽下さい 服形切地販賣部

◉ブラウス、スカーツ、ドレス、スーツ、子供服等各々スタイルの差異サイズの大小に應じて數千種のパターン(形)を取揃へて居ます御値段は十五仙より三十五仙まで御座います 晩香坂市バウエル街三九七 電話シー三八四三 高田洋服店

通辯 代書 勞働口周旋 公認 奥村事務所 主任 奥村繁雄 水谷傳一郎 晩市バウエル街參參貳 電話シーモア六四六七

●ビーア ○ワイン卸賣 晩市バウエル街五五八 ベレー商會 電話ハイランド三八四 三九四 田邊自宅 五六三アール

夏の洋服を新調するには今が最も宜しい時期です 晩香坂市バウエル街三五五 多田洋服店 電話シーモア八〇三五

和洋 食料品商 バウエル街二〇五 下村商店 電話シーモア三三九三

手打うどん そうめん そば 燒麩製造卸賣 晩香坂市ダフリン街一七四 電話フェヤモント一四〇六 中村製麵所

●生魚●青物 ●かまぼこ 卸小賣製造 ●鳥、牛肉、仕出し 晩市バウエル街三三三 前川魚店 前川三之助 電話シーモア三七八二

高等御旅館 晩市バウエル街三五五 關根旅館 電話シーモア三六七八ワイ

平松 電氣品一切販賣 並に修繕 ガス 水 バイ 付備 バウエル街二四三 電話シー九四一九

●御婦人及び子供さんの洋服を格安勉强し仕事も極く丁寧に致しますから何卒用命の程お願ひ申します 東ヘスティングス街四四三 婦人洋服 子供服 入澤きよ

和洋雜貨食料品 晩市西第二街一六五八 電話ピー三〇一 西村初商店 郵國 イーバンハドソン街 五番 西村初支店 電話イーバン四九

▲木材輸出商 プリンセス街三三五 花月事務所 電話ハイ一四五 335 Princess Ave. Vancouver, B. C.

和洋雜貨食料品 ポートエリングトン 東洋商業會社 大橋松次郎 郵函四六 P.O.B. 46 Port Essington, B.C.

■夏着 大勉强 晩香坂市メイン街一九二五 伏屋洋服店 電話フェヤモント一八七

◉御旅館 晩香坂市東カドバ街五番地 熊本屋 田中謙太 電話ハイランド貳參六

▲御手輕料理 バウエル街二五一 柳川めしや 電話シーモア三二三

新荷着 サカイ網 ヘレンギルネッツ 今回スコットランドから發送しました賣切れにならぬ中早〳〵御注文下さい 晩市ビーター街五〇〇（タワー建築） クロフオード・スチュアート 代理者 ジエー・エス・テート 電話 シーモア五五五

●內外雜貨食料品卸小賣商 化粧品煙草 晩市バウエル街二四三 電話シーモア九七一 サン商會 主任 福永周一

御化粧品はハイカラものを各々取揃へて居りますから何卒御求め下さい 晩香坂市バウエル街三〇一 內外諸賣藥化粧品 大正堂藥舗 電話シーモア三三八

新「イースト・ホープ」四サイクル・ツローリング・エンヂンは四倍するものはありません

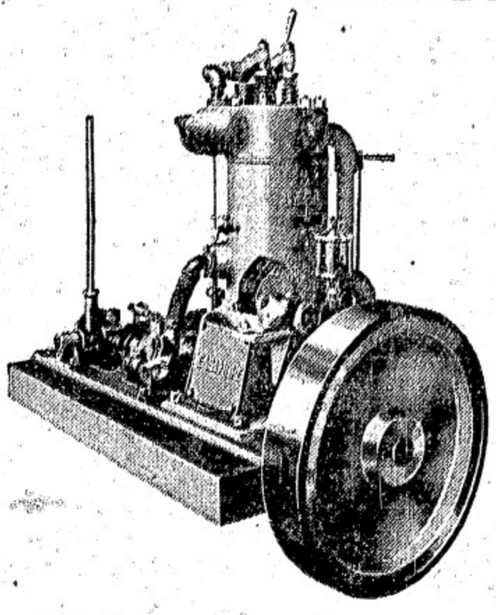

EASTHOPE BROS. 1729 Georgia St. Vancouver, B.C.

このエンヂンは堅固で簡單でそして他のエンヂンよりは少量の燃料で事足ります（デスレート又は石油の何れでも）下記二つのサイズに作つてあります ●四馬力、ミデユーム、デユーター 二百七十五弗（一式完備） ●七馬力（ピー、デユーター 七百五十弗（一式完備）

晩市イーストホープ兄弟商會で製造したものです 晩香坂市ジョージヤ街一七二九

●化粧品新荷着 今回故國から種々化粧品が澤山到着しましたから此際特別に勉强致しますで外出に散歩に夏の化粧の御用品は是非宮崎に御用命を願上ます 御婦人の夏の御支度の御用品は常に揃へて御用命を待つて居ます 晩香坂市バウエル街三二九（賣夏原商店） 電話シーモア三二九〇 宮崎商店 宮崎伊入

貴金屬寶石類 新西院市コロムビヤ街八〇九 金銀時計並修繕 和洋美術雜貨 電話一〇六九ピー 中村時計商會 店主 中村映次郎

安政三組盃

〔百六十〕 悟道軒圓玉口演

目算不成行

駕籠は哀れにおちかけて、兄から金を借して貰ふつもり、傍近に停然として 新「お兄上へ、どうぞお聞き下さいまし、血縁兄弟ならばこれを渡す色にありとの古人の金言、ア、宜なる哉、久「何を言ふ 新「今迄思ひ當りました私のまゐりました先は江戸の深川、富岡に優る遊女揚所にございます、爰には七揚所遊女の居る所がございまして、先づ第一は仲町、それから土橋、船場、次には新地、それから十二軒、洲崎、續いて深川と云ふ所もございます 久「大層詳しく存じ居るナ、何でその深川と申すは 新「どうぞお聞き下さいまし、爰は幽に卑しい遊女の居る所で、盛りの年頃は、その揚げ代金は一切が三百文、ところが遊びにまゐる者がツレに釣るべと目を腹します、それが三百文はございません、十五六文は不足いたして居ります、そこでお足(錢)が短いといふ所より、此れを深川と申します 久「つまらん事を言ひて來る奴だ 新「先づお聞きくださいまし、左樣な所へ參つて遊んで居りますと、多分の金子も要ります、それを仲町の花魁などといふ揚屋へ參つて、幾人を呼び幾手を盡した、滿遊び、僅の間に二百兩使ひ棄てまして、ございます 久「白痴奴、二百兩出せば大金であるそれを遊女のために失ふとは不圓の至極、しかし今迄小言を云つた所で詮なき事、乃來は慎め、しかしよく二百兩といふ大金を所持いたし居つたナ…… 新「ハイ、私の貯へ金ではございません、借り致しました者で 久「何れから借受けた 新「殿樣より 久「ナニー、殿樣より借いたした、其の方に夫程の金子を貸し下されたか 新「ハイ、それはお借しを蒙つたわけではございませんお船賃金を

預かり申して居りましたゆゑ、その内から脇つて拝借いたしました 久「呆れた奴だ、無断に拝借致したとは何だ不埒至極 新「前非を後悔いたしました、依つて此所に於いて切腹仕ります、お止めくださるな、とは申せ貴郎とお別れいたすは心に殘念、これも身から出た錆、堪ございません、何卒御介錯くださる樣、偏にお願ひ仕ります 久「ウム……腹を切る…… 新「左樣で此の所に於いて切腹いたします、お止めくださるな」と脇差をスラリと抜いた、所うすれば短氣な事を致すなと止めるであらうと思ひ 新「お兄上、愚切腹仕る、もうこれがお別れでござる、冥途より御尊容の体を拝見いたします」久左衛門も呆れた、體が悪いから切腹延引すると云ふ 久「新五郎、貴樣には腹は切れぬか 新「左樣で 久「此の方が首を刎ねて遣る、其の方が苦痛があるまい、其れ(直れ)イヤ新五郎 新「驚いた。

◆開業廣告

小生儀水ら米蒲時計店に勤務致し居候處四月中旬行商ライセンスの下附を得以後各地に時計鐘類旁々各地の貴金屬類の開業御披露の爲特別大勉強を以て貴需に應じ可申候に付何卒倍旧御引立の程偏に奉願上候

東カドバ街一三四 石神清

大澤タツ

諸種毛糸編物製作 即小賣外御注文に應じて種々製作 晩市バウエル街七三三

アレキサンダー街六六二 富士洗濯所 電話 ハイ九九

治療時間 自午前九時至午後六時 日曜及祭日休業

メイン、(スチング街ローヤル銀行二階) 歯科醫院 電話シー九四四六

野村 中島 立島

右出張所 スチュスト樂館二階 月水金 晩

河邊歯科醫院 バウエル街三四六 電話シー三六三七

九九七 アモーシ 電話

メーンプレス 村田 中島 九三二街 メーン

廣島產澤庵 同梅漬 同樂京漬 カニ鑵詰 絵田醤油 萬着荷仕候間多少に拘らず御用命下されたく願上候

事務所 晩香坡市バウエル街四五 七大屋商店内 土本商會 電話ハイ三三六

荷物自動車 安全と丁寧を旨とし御荷物取扱可申候間御用命被下度願上候 TSU運送 事務所 バウエル街二〇七 熊本床内 新設電話RS七四三

金銀時計並附屬品

晩市メイン街三一六

和洋玩具及び果物

塩せんべい

●藥舗設備愈々完成

今便を以て新藥類化粧品等澤山到着致しまして愈々店内の設備完成致しました故何卒一層御引立の程願ひます

●地方御在住のれ得意樣へ

藥舗は從前より地方に居られる皆々樣に御手紙を以て御注文下さいますれば出來得る限り御便宜を計つて居りましたが今回設備完成と共に益々勉强致しまして岩下藥劑師其任に當り御便宜を計ります故一層お引立願ます

◎ニキビソバカス藥ビーリン(内、外、用) 壹弗六十仙
◎月ざらへ會錢丸 六十仙 壹弗
◎梅毒良藥 沃剤丸 壹弗より五弗
◎胃腸藥タラコン 壹弗二十仙 貳弗五十加
◎胃腸藥胃腸丸 五十仙 壹弗
◎消化藥タカヂアスターゼ(水、散、錠) 三十五仙 貳弗五十仙
◎胃腸藥スピル 五弗
◎淋病良藥佛國製(内、外用) 壹弗廿五仙
◎婦人藥デバンスピル 五弗

本店バ藥ニッキ專門ノ學理ト幾多ノ經驗トサ重ネタル藥劑師岩下管一郎氏サ傭聘シ一般病家ノ御便宜ヲ計リマスカラ何卒御引立ノ程願ヒマス

晩市バウエル街三三一 電話シー 一三三五

T. NIIMI 331 Powell St. Vancouver, B.C.

新見藥舗

●ギヤスリン 自動車用各種油並に附屬品
●タイアー修繕 ゴーア街一三二 電話シー二〇二八
BCオート

諸君は商業家たらんとしますか 又は店番なる事を御望ですか

▲兩者の差は何?

商業家はその店を經濟的に經營し正當の利益を以て多くの物品を販賣し其の致富を樂しむ事業家であります

店番は總てを假想に任し値段を想像で假定し數量を想像で計り賣上げを想像し支持し戰後の利益を夢想する者であります

商業家は常に吾々の自動計算秤量器を使用して想像に依つての落ちこぼれの利益に依賴せず、彼は彼の利益を保護し彼の顧客と共に正當なる商賣を保證します

彼の量器は常に總ての販賣品に對して正確なる數量を指示し自動的に一斤の價格の相違に應じてその金高を計算します

プラント・フォード 自動計算秤量器は決して想像を要しません

加奈陀ブランドフォード秤量器製作所代理店 晩市ワタイー街五四 ダブリユーワルター商會

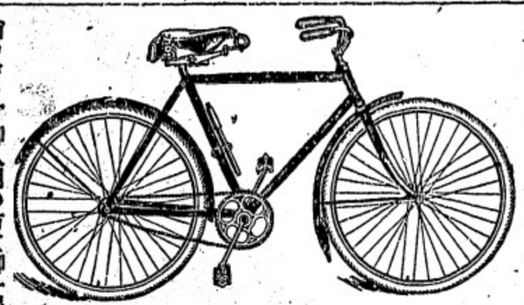

自轉車 モーターサイクル 附屬品一切

▲子供用自動車 自轉車一切

加奈陀製シ・シ・エム自轉車一手販賣 英國特製ビー・エス・エー自轉車販賣

◎新は五十弗以上百卅五弗迄
◎古は拾五弗以上色々

右色々取り揃へて有りますから御一覽下さいます、そして澤山御持ち歸りの方には特に御相談申します

當店は今回移轉大擴張し大いに勉强して居りますが故新古取替へ等自轉車御用は是非當店にお出で下さい必ず御滿足を期します

總て修繕は保證附

日本行には是非英加製自轉車を御持ち歸りになる樣お勸め申します

晩市メイン街壹壹貳 ターメー自轉車店 西澤與惣松

◎和洋雜貨 ◎食料品一切 キングスウエー二二五 平山商店 平山嘉入 電話フェヤモント一三九三

百聞一見に之かず ビーシーヘビーギヤスリン器械 八馬力 十六馬力 廿五馬力の三種を御一覽下さい總ての點に於て御滿足される事を保證します 尚吾々は特別の注意を以て器械の修繕を致します 晩市バウエル街一二三 アイデール鐵工場

●夏向きスポート、コート ●夏向きバーゲンテーブル 用最近流行形

◎御婦人 △オバーコート△ハット△スカーツ △メデウエスト△アンダーウエヤ

◎男子、お子供用 △木綿スーツ△絹並に木綿ドレス △帽子△ジヤケツ△靴下△其他きれ地

いろ〳〵御徳用品がいつもバーゲンテーブルに出してありますから特別のお買物が有つても無くても見のがさない樣に時々御出で遊ばして御自由に御覽を願ひます

バウエル街三八二

渋谷商店 電話シーモア六三六二

●和洋料理 ●御手輕料理 ●すし飯、洋食

持に洋食のバーターをも致しますから御用命の程願上げます メーン街二〇六日英商會の裏

いさみ洋食店 クイン井ス 電話シーモア一五三八

▲手うちなべやきうどん▲ぞうに▲茶碗むし▲小田さき▲丼物一切 バウエル街二五〇

天狗 鎌田秀子 電話シーモア三五三八

●日本行ビクトリア出帆廣告

香取丸 八月 廿一日午後
鹿島丸 十月 五日後午後
伏見丸 十月 廿七日後午後

晩香坡より御乘船の方には無料にて汽船切符差上候 以上の汽船は孰れも一萬二千噸以上にて動搖少なく特色に有之候

日本郵船會社 バンクーバー ビクトリア 同社代理店 シアトル支店 大北郵船會社

大阪商船會社汽船 晩市代理店 C.Gardner Johnson Co.

ビクトリア出帆廣告 ビクトリア代理店 R.P. Rithet Co.

あらびや丸 八月 廿一日午後
ありぞな丸 八月 三十日午後
まにら丸 九月 七日後午後

日本行三等賃金五十五弗(晩市美府間汽船切符星上)

切符取次店 晩市 是永商會 日加貯蓄 日加用達會社 捨伏願 安野商會 大出竹二郎 美府 永野商會

CLEAN RELIABLE DURABLE FOR SCHOOL and COLLEGE Waterman's Ideal Fountain Pen Ask for the Pocket Self-Filling Type $2.50 up

●日本人街で最も信用ある ウォタマン製 近藤藥店

萬年筆の特約大販賣店でございます

あなたの御自用にけ是非ワタマンを御求め下さいワタマン萬年筆は大戰平和條約のサインに用ひられた名譽ある最近の歴史を持つ世界的逸品で御座います

ワタマン萬年筆 特約大販賣 近藤藥店 TeL S. 4768 390 Powell St. Vancouver, B.C.

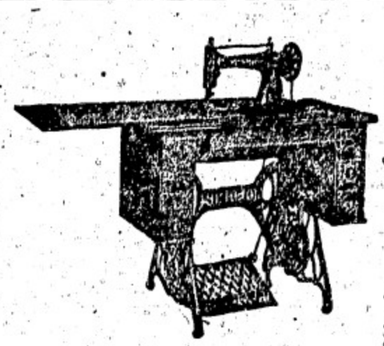

●最新式レンガーミシン ●蓄音機各種レコード ●ナショナルキヤツシレヂスター ●和洋樂器乳母車玩具類 ミシン蓄音器レコード目錄無代進呈

▲修繕丁寧迅速

晩市バウエル街三六二 日加商會 柳澤元仁 堀内貞廣 電話シーモア二四六〇

電氣修繕並取附 電氣品一切販賣

御一報次第何時にても御用命に應じ可候 バウエル街三五五 松原電氣店 電話シーモア八〇三五 松原義一

迅速ト確實

スタブストン及び晩香坡間の荷物を運送する時は「ミカド」通運社に委かするに限る

左記の所へ御申越を乞ふ

晩市バウエル街三〇一 大正堂藥舗内 電話シーモア二三八

スタブストン藥店二階 ミカド通運社 電話二

信夫屋旅館 室内清潔と食料低廉とを旨とし且つ丁寧に取扱申すべく候 バウエル街二三四 館主 佐久間太重

時計販賣並修繕 晩市バウエル街二四四 萩原時計店 電話シーモア四〇八四

塩せんべい

晩市メイン街三一六

大工 重井 上田 瀬島 晩市東カドバ街六四三 電話ハイ五三六

御めし、うどん、そば ▽並に會席御料理仕出し バウエル街三六四 電話シー四三九八 万○

日本メソヂスト教會 英語夜學校 聖書科、實用科、高等學校像備科、日曜科、白數名の教師にて懇切に教授す 校長 樽水小三郎

御料理 晩市メーン街一一六 梅香 電話シーモア四三六二アール

日本雜貨及び食料品販賣 プリンスルパート市アトリン街 東洋商業株式會社 郵便局七三六 電話グリン五一六 藤本虎之助

婦人は苦しまねばならぬものでしやうか?

是は永年醫學者間に論議され研究され來つた一要點でありまして やつと最近有名な醫學者デバン氏に依つて研究創製されたる婦人特効藥 ドクターデバンスピルの發表さるゝに及んで廣く加奈陀二十世紀の一大發見として推稱され漸く苦痛なる婦人病の全く憂ふる必要なき事を證明されたのであります

で婦人病に苦しまれて居る御方は一日も早く最寄のドクターデバンスピルを一箱求められて御試用なさい 必ず其効果に驚き苦痛を去り再び生活の愉快を得られるでしやう

デバン氏ピルを御試用なれば必ずや不思議なる効力に衷心よりの感謝を創製者たるデバン氏に捧ぐる多數中の一人となられるでしやう

ボイヤー藥店又は大抵の藥店にて販賣されて居ります