Vol. 13 No. 3424 Wednesday August 28 1918 TAIRIKU NIPPO 大正七年八月廿八日（水曜日）第三千四百廿四號

大陸日報

TAIRIKU NIPPO
The Continental Daily News
PUBLISHED DAILY EXCEPT SUNDAY
135 CORDOVA ST. EAST
VANCOUVER, B. C.
PHONE SEYMOUR 3065
PUBLISHED BY Yasushi Yamazaki

本紙定價表
一枚 五仙 一ケ月 壹弗五仙
三ケ月 壹弗五仙 六ケ月 貳弗
一ケ年 參弗五拾仙
郵便代用一割増但し一切前金の事
晩香坡市東カドバ街一三五
電話シーモア三〇六五
發行兼編輯人 山崎享

日英米の國交（下）

母國論評

英國は獨逸の國にあらずとは世界の輿論なり。獨逸總長の國防用兵の最高權威たることは今更めて說くを須ゐず、陸相は只だ先輩長老の指金通りに軍の行政を執り一方議會を如才なく切り拔くれば事足るも參謀總長の職は爾かく容易ならず。

◎我が參謀總長の職は融通の二字を知らざる純軍人を相手に純軍令に沒頭し長老、後進、同輩を前後左右にし乍ら切つて廻さゝる可らず、更らに一方陸軍省との協調を保ち猛者揃ひの師團長を怒御し行かさる可らず、即ち戰略戰術の權威ならざる可らず、勳功名望の卓越せるものなかる可らず、殊ゐ剛斷果決の資質具らざる可らず、而して現在の我陸軍に其材を求むれば一上原あり他に之れを見ずといふ、蓋し是れ長派が忍んで閣外の此人を押立てたる所以なるべし、一度此偉材を逸せんとして逸せざるを得たるは眞に國家の幸慶なり。

◎米國の米輸人禁止は在米邦人の爲めに同情を禁ぜざる事件なり、外務當局は加州方面テキサス米も在庫品皆無の今日邦人が新米收獲時期まで米食を廢せざる可らざらんを說きて氣の毒なりといへど、邦人に對してのみ特別の取扱を要求することは困難にして救濟の方法なしと云へるが果して如何なるべきか、茲には只だ禁輸電報に對する外務當局の態を報するに止めん。（八月五日）

露國の女傑（五）

米國に亡命したる露國婦人決死隊長

暴徒の襲撃によつて被つた打撲傷は全身に慘たらしい紫痕を留めたが斯くてあるべきにあらぬ境遇の彼女はヴアホスキー將軍の手厚き保護を辭し、心急く旅行を續けて戰線の△大隊本部に歸還した、二ケ月餘りで彼女の歸着した時、本隊に踏留つた部下の女武者は僅かつた、併し混亂又混亂の露國は何時迄も彼女を平和の境遇に置かず本年一月再び露都を經て南部露西亞に出動せねばならなかつた南部露國でも

△過激思想は 益優勢なので帝政乃至ケレンスキー派と疑はれ彼女は到る處で迫害と壓迫を受けた揚句、遂ゐ過激派委員の手に捕はれて死刑の宣告を受け既に刑場迄引出されて將に銃刑ゐ處せられんとする際有力なる過激派首領の證明ゐより辛うじて一命を繋ぎ得た樣な事もあつた、斯くて露國全土に身を置き得なくなつた彼女は最後の手段として米國亡命を思ひ立ち、有らゆる苦心を重ねて浦鹽迄遁れ出たが蛇の如く執念き過激派の兇手は此地迄延びて彼女の身邊は絕ねず不安に取り卷かれて居た、幸ひ同地駐劄英米總領事の保護を受けて一命を全うし、四月上旬浦港拔錨の

△米國軍用船 に便乘を許されて首尾克く米國亡命の途に就く事が出來た、過激派の放つた刺客は米國軍用船の甲板上に追及して彼女を窺ふたが幸運な彼女は最後迄運命が強かつた、五月上旬無事桑港に上陸した、彼女は露國の女傑として米國の各新聞に持て囃され今後英佛兩國をも歷訪し、母國の爲獻身的の赤誠を捧げて或る特殊の活動に從事する筈だと云ふ

▲チエツク族（三）

累卵の墺國皇室、チ軍活躍の前途

▲獨墺兩國は世界を敵として戰へるのみならず國内にも亦多數の敵を有せり、或論者の觀測に據れば獨墺總人口の約五分の三は悉く異民族にして是れ即ち獨墺の軍國主義ゐ反抗せる國内の敵なりと言へり、殊に墺匈國の如きは雜然たる民族の集合體にして單に皇室の傳習的威力と海陸軍の武力によつて其統一合同を强要し來れるゐ過ぎず、而も國内民族中最大多數の人口を有するチエツク・スロヴアツクが世界に呼號して墺國軍事主義討伐の旗幟を飜せるは墺國に至りて一大打擊たると同時に獨逸の中歐帝國建設計畫に執りても最大打擊たるを失はず

▲マ博士は更に曰く『獨逸の中歐帝國建設及東方侵略計畫を抑止するは、露國の國力恢復に待つか進んで墺匈國を瓦解せしむるかの二中一を選ばざるべからず』と、獨逸の掌裡に捉はれたる露國の恢復困難にしてチエツクの活躍が墺匈國瓦解の端緒を開かんとするは天の應酬配劑至妙なりと云ふべく此意味に於てチエツク活躍の前途ゐは多大の興味あり、而して從來チエツク援助に對して極めて冷淡なりし米國が俄に援助方針を決定したる如きも幾多の一展開として注目に値すべき事實なり（完）

東京だより 在東京礒波生

◎浦港出兵宣言の發せらるゝ前數日間、參謀總長上原大將病と稱して家居し敢て門を出でず、總長時務に鞅掌ならざるものあり辭を決せるなりと傳へられたるが、其の後出兵宣言の發せらるゝ頃より再び參謀本部に出務し、重大軍務に當るに至れるは國家の爲めに喜ぶべし、而して總長の不平引籠に就ては統帥權侵害問題なりとか藩派の策動なりとか種々の臆測あるも、既に過ぎたる事なれば玆ゐ贅立ての必要もなかるべし。

◎山梨陸軍大臣の候補者には左程不自由なけれども參謀總長に適すべき將官は實に寥々晨星ゐ似たりとは近年陸軍部内の定評なり

◎貯蓄預金 ◎當座預金
◎定期預金 ◎日本貨幣 米貨と御取換仕候
◎日本送金締切日 マニラ丸便 八月廿八日（水曜日） 賀茂丸便 九月十二日（木曜日）
◎日本行船切符取扱申候
◎貯金箱 無料で御貸申候

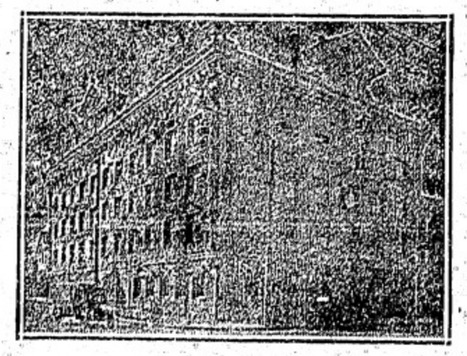

晩香坡市バウエル街三九八
日加合同貯蓄會社
社長 田村新吉
（電話 シーモア 壹貳參）

夏期の好飲料
▲キヤスケード印 ニヤービヤー卸賣
晩市アレキサンダー街二二六
松山商會
電話シーモア六一五六

自働車火災船舶保險事務 コンテネンタル病傷保險
加奈太サン生命保險
代理 中野事務所 主任 中野庄輔 本田正男
晩市バウエル街三九六、ルーム一〇六（日加貯蓄二階）電話シーモア八八二

今回各種靴類東部より到着仕候間
特別大勉強
以て販賣仕候 製造靴及修繕は多年の經驗と最新の器械を以て美麗と最堅牢に仕候
バウエル街四三三
三枝靴店
電話 ハイランド 一二六

▲富士山印レコード ▲鷲印レコード
毎月新音譜十種以上賣出
▲コロンビア蓄音器 シンガーミシン
▲乳母車、歩行器 ▲和洋樂器、子供椅子 ▲針、油、其他各種修繕 目錄御一報次第進呈
晩市メエン街二三三 電話 シー三六九六
ケー。エム商會
北澤、村木

晩香坡市ゴーア街三二九 The Canadian Japanese Assn. 329 Gore Ave. Vancouver, B.C.
加奈陀日本人會本部

新米着荷
バウエル街二五九
土田精米所
電話シーモア五九〇〇 自宅五九〇二

M. Furuya Co. Ltd.
46 Hastings St., W.
Vancouver, B. C.
茶
香りよく……芳香
味もよく……美味
出のきく……徳用
本場の玉露及煎茶左の通り着荷仕候尙桐函入及紙函入高尙なる茶器茶呑茶碗、た菓子類種々取揃申居候に付併而御用命の程奉願上候
碧間の明月 半斤塗鑵入 二、五〇
松の露 同 一、七〇 東玉園 一斤紙函入 一、三五
竹の露 同 一、四〇 同 半斤同 七〇
梅の露 同 一、二〇 盛黛 一斤紙函入 八〇
半斤同 四五
晩市西へスタングス街四六
古屋商店
（電話 シーモア 一八一一）

ニユーヨーク生命保險代理
晩市東カドバ街七〇六
小保方利三郎
電話 ハイラ 一六八五エル

晩香坡市バウエル街二四五
藤原寫眞館
電話シーモア二一〇二エル

Kinokuniya & Co.
151 Cordova St. E.
Vancouver, B. C.
精選白米。麹味噌 一龜甲印醬油各種
酢漬物類。鮭粕漬 一櫻ゑび。するめいか
極小形切花鰹 一鑵詰類各種類
白板昆布。干鰯 外食料品一切
右精選品廉價販賣仕候間陸續御用命被下度奉希上候
紀の國屋商店
晩市東カドバ街一五一 電話シーモア六八三

くづもち 煎餅
新刊書籍 月刊雜誌（雜誌郵送無料）
鈴木菓子店
電話 ハイランド七七一
御送金は郵便爲替又はチエックにて御願申上候
J. SUZUKI
437 Powell St.
Vancouver, B. C.

JAPAN AND CANADA TRUST SAVINGS CO.
P. O. D. 130
398 Powell St., Vancouver, B. C.
此アドレスを封筒へ御記入下さい

重要電報

◉極東に於ける最近の戰況

▲過激派戰死者中に獨士官

（桑港）ホルヴット將軍の爲めに活動しつゝあるシベリア及びマンチユリアに於ける露軍の首領ブレシュコフ將軍は專斷的に極東なる露軍を支配するに至れり、露國義勇兵は隊をなしてホルヴット將軍の指下に趨りカレミノフ將軍のコサック軍が最近退却せるに續いて過激派赤衛隊の一隊は百姓に扮裝してチェック・スロバーク軍の右翼及び背面に出で小兵より野砲を以てチェック軍を攻撃したり、爲めにチェック軍は再び多少の退却をなせり日米軍は當時其地點あらずして援助する能はざりき、赤衛隊はニコルスク、ポグラニッチン間の鐵道に對し威嚇をなしたるも效を奏せず、彼等は明らかに補港及び哈爾賓間の交通機關を脅かさんとしつゝあるものゝ如し、聯軍指令官は補港五千を以て勞働隊を組織したり、その大部分はチェック・スロバーク軍の獲得せるものなるが彼等は寧ろ喜んで就働し居れり、尚ほ去る十六日の戰鬪の後發見せる過激派軍死者のうちに一人の獨逸士官ありたり（廿八日）

歐洲戰線戰況電報

◉歸軍五日間に二万の捕虜（倫敦）先週水曜日より今週月曜日に至る滿五日間に聯合軍の獲たる捕虜の數は二万一千に及べり、今週火曜日佛軍はサン・マール附近の戰ひにて千百の捕虜を獲たり（廿八日）

◉加奈陀軍進出各地を占領（倫敦）加奈陀軍は昨日スカルプ洲の南に於て激しき進出をなしシェリイジイ、ヴイザン・アルトワ及びボリ・デユ・サアルを占領多數の捕虜を獲たりスコットランド兵も又進出せり（廿八日）

◉佛國軍二哩半を進出せり（巴里）佛軍は昨日十二哩半の戰線に於て最高二哩半の進出をなし、ロワ其他の村落を占領せり（廿八日）

細報

◉タン大隊の補充　レッキー少將へ訓電　目下戰地に活動中なる加奈陀タンク大隊の補充に就て至急之が實現を望みヲタワ當路より昨日ヴイクトリアのレッキー少將の許に訓電あり陸軍當局は本件に就てはピレー大學に大に嘱望し居れりとのことなるが素より篤志願者の中より適當なるもの數名を撰拔すべし

◉日米新航路　ニューオルレアンス港へ　ニューオルレアンス發電報に依れば同地商業會議所は大阪商船會社が來る十月頃より日本ニューオルレアンス港間に新直接航路を開始すべしと發表したりとの事なり

◉保守黨首領旅行　州保守黨首領バッヂー氏は昨日ヴイクトリアを出發しキャリブー方面の旅行に向へり

◉旅行中の浮田領事　東行の途上山東諸州の產業及び在留同胞の狀態を視察中の浮田領事は既報の如く去る廿四日朝五時半ムースヂョーに着し在留邦人有志の出迎を受け中根氏のホテルに入り暫時休憩の後市役所商業會議所等を訪問し市長の案內にて屠獸場、製粉所等を視察し夕刻は橋本氏宅に於ける在留有志の歡迎晩餐會に臨み九時五分發の列車にてレヂャイナに向け停車の間を筥井氏の案內にて自動車上市內を見物し十二時在留同胞數名の見送りを受けてサスカツーンに向け出發、二十五日を同市に過り二十六日朝ウイニペッグに趨きて同市に待合せの桑畑氏同道東行の途に上りたる筈

◉地所公賣　新西院にては愈々十月九日に地所公賣を擧行することに決定されたり

◉加奈陀尚武會稽古　加奈陀尚武會は夏期中稽古を休み居りしが九月二日より再開、尚は三宅師範は九月中旬來晩する由

◉山中氏と鐵道工事　プリンス・ルパートの山中弘吉氏は今回チーピー鐵道會社と契約し日本人工夫を供給することゝなり近く募集に着手すと

◉馬尼剌丸邦人船客　馬尼剌丸が二十六日入港のことは昨紙所報の如くなるが美港上陸の邦人船客は左の五十名なりき

大江留吉、橋本コマノ、古川楠松、板坂章子、伊東太三郎、同ツキ、同英雄、同邦三郎、角濱トラヨ、田元龜藏、佐藤需、黑川ケン、同キミヨ、加藤ヨシノ和泉川甚三郎、秦泰雄、井上イロ、齋田榮、手嶋安忠、桐原フジエ、同唯清、遠矢武二、谷口金十、高田堅輔、同ミヨ、森久右衛門、澤田新右衛門、新谷孝藏、菅森儀太郎、田中武藏、渡邊貞之丞、柴谷菊松、塚本金三郎、川口喜平、近藤正、勝川信平、高木安太郎、堀川長太郎齋藤茂作、須田正司、市川信行、露木正明、及川市治、同昌志、同隆、鈴木誠、高橋勝三郎、高橋英雄、橋本覺太郎、大岡ヨシ

◉鶴留氏を尋ぬ　鹿兒島縣人鶴留靜男氏に至急川事あれば本人は本社營業部まで照會わりたし

▽大陸片々△

▼▼在白耳義の獨軍白國人を牛使馬役して聯合軍防禦の作業に從はしめ全然海牙條約無視は酷烈也

▼白國人憤慨して獨逸の眞意白國人を衰弱困憊又起つ能はざらしむるに在りと謂ふは言も亦悲し

▼獨軍曾て奪へる陣地を失ふこと頻にして佛軍は曾て失へる所を漸く回復す聯軍の前途光明多し

▼北海道開道五十年記念の博覽會は道民二百万をして狂喜せしむ間宮林藏近藤重藏に想到感懷多し

▼基督教青年會の聯合軍慰問使ルキス軍營に好感を與へて再び來晩す一行の事業に之れ有意義

▼慰問使が白人教役者と軍人とに好個印象を與へしや亦眞に至大併も旅程は遙也加餐を望む事切

海軍出動沿海州の北部警備（五日海軍公表）

▼日本近信▲

露領沿海州北部警備のため我艦隊若干は同方面に派遣せられたり

小林海軍省副官の談

現在黑龍江沿岸には六・四吋砲二門、七吋砲四門、機關砲七門を有するシユクワール號以下八隻並に四斤半砲二門、機關砲四門を有するオロカーニン號以下十隻の河川砲艦と十四斤砲一門、機關砲一門を有するプリアート號以下十隻の通報艦とを合せて二十八隻の黑龍江小艦隊が居る、然るに時局以來ニコリスク以北の露領西比利には澤山の獨墺俘虜が送られ是等の俘虜中には海軍將校下士卒も居るから混亂に際して此小艦隊を捕獲し、擅に黑龍江沿岸を荒し廻るかも知れぬ尤も是等の艦艇は皆小型で迎も外海に出ては殆ど用をなさぬが若し獨墺俘虜が此艦艇を捕獲して沿岸地方を荒し廻る時は實に危險千萬である、依て我海軍は之を未然に防ぎ且又日本の出兵は絕對に露國を敵とする譯でないけれども無智の露國人中には日本の眞意を解せず狡猾なる獨墺側の便嘘によりて如何なる事を仕出來さんとも限らぬから萬一の場合を慮り我居留民を保護する爲め主として邦人居留地方警備の爲め若干の艦艇を派遣した次第である、其艦艇の種類及び勢力に就ては明言することが出來ぬが既に先般來此行動に着手し今日迄に達したる報道に依れば我艦艇の派遣せられたる露領各方面ふ於ては大に歡迎を受けつゝあるやうだ云々

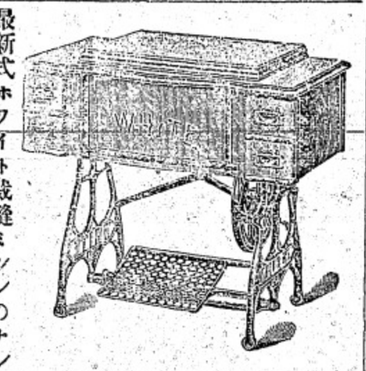

最新式ホワイト裁縫ミシンのナンバー八十番及七十番目下諸々より御注文多く會社は特に該ミシンを改良して以來益々賣行宜しく皆樣此際何卒此の改良せるナンバー八十番及び七十七番のホワイトミシンを御求めの下されて如何ゝ便利な善きミシンなるかをためし下さい萬事は日本人總代理の中村が充分お責任もつて御滿足下さる樣致し候故益々御引立の程た願致候

ホワイト裁縫ミシン會社
日本人部總代理
中村久治郎
針及油附屬品
晩香坡市バウエル街三九六
日加銀行二階百〇五番室
電話シーモア八八二

新學期開始
來る九月二日より再び英語教授を開始し新舊生徒の來校を歡迎す、讀方には數多の白人教師あり、法橋純一氏を譯讀主任とし森安牧師監督の下に叮嚀懇切に教授す
晩香坡市東カドバ街四三〇
聖公會夜學校
附屬英語

鍛冶修繕
馬車
晩市ゴーア街七九
鹿子木蹄鐵工場
蹄鐵

ガーデン用諸道具特別安價販賣
晩香坡市バウエル街二三〇
關根金物店
電話　シーモア八七四六
自宅　カトバ街とゴーア街角
電話シーモア四一三九エル

新鮮ミルク　クリーム配達
東カドバ街三八一（日加貯蓄裏）
スター牛乳舍
電話ハイラ二五五　國久檢

大北鐵道人夫募集
日給二弗七十仙
補欠人員至急募集
晩市附近年中無休
東洋貿易會社
支部主任　柏政吉
西カドバ街四〇一
電話シー二三二〇
申込所濱垣事務所

馬の賣物
ベンダー街大北鐵道部（南京向）
大北運送會社
電話シー〇五四六〇五

晩香坡母國觀光團
第一、第二兩團總責任者　松宮次郎
日本郵船（鹿嶋丸）十一月六日美府乘

▲第一團出發　十一月六日美府乘船（晩市同五日發）
▲定員　五十名
▲團費　百六十弗
▲歸還　明年三月下旬橫濱發
▲事務所　晩香坡バウエル街三九三郵函一二一〇
▲觀光地　橫濱東京日光、伊勢、京都、桃山、大阪解散
▲第一團責任者　鈴木重三　淺井勇之進　加奈太新報社內

▲第二團出發　十二月五日美府乘船（晩市同四日發）
▲定員　七十五名
▲團費　百四十弗
▲歸還　明年三月下旬橫濱發
▲事務所　晩香坡バウエル街二〇八　田川商店內
▲觀光地　橫濱東京橫須賀、日光を覗き光し東京にて解散
▲第二團責任者　北澤源次郎、松倉貞市　阿部孝之

◉品質上等の洋服を新調の御方は弊店に限ります
近頃は洋服の切地が思ふ樣に手に入らぬのみならず價格も非常に暴騰しましたが弊店は是れまでに品質上等な切地を澤山仕入れて居りますから近來仕入れる品物とは品も違ひ價も違ひ非常な差があり且値段も割安に調進致す事が出來ますから何卒御用命の程願ひ上げます
尚弊店の品物は決して變色致しませぬことは特に御吹聽申上げ置きます
晩市メイン街一二五　電話（シー二六六四）
田鍋洋服店

ホテル　ルーオードル
本舘の特色
日本人街商業區の中心にあり公園に面しバラアド、イン、レット並にライオン、ヘッドに望み眺望佳絕なり本舘は最新式大建築にして室數百二十餘を有し各室に湯水、スチームヒーター、ギヤス並に風呂等の設備あり殊に室內清潔にして取扱の親切丁寧なると宿泊料の低廉なるは本舘の誇りとする所なり本舘は日本行各滊船會社の船切符及び帝國領事館の證明願手續等無手數料にて迅速に取扱ふ
晩市パウエル街三九六
（電話シーモア三七八八）
日加貯蓄階

雨具—オイルコート・パンツ
品質のよい事保證
漁網—バーバー及ノック製
七寸目鮭網
右何れも製造元と特約のものなれば品質は保證價格は低廉
晩香坡市アレキサンダー街二〇六番
松山事務所
電話　シーモア六一五六

T. MATSUYAMA
206 Alexander St.
Vancouver, B. C.

雜貨食料品
▲煙草、果物、菓子
バウエル街一九七四
染川商店
電話ハイランド一四六一

晝夜撮影
メーン街二〇四
メーン寫眞館
電話シー三六一八

諸生魚買入れ
食料並に種々御便利を計り可申候
スカウハウスにて
越惣次
辻内龜吉
Lund, B. C.

廣島菜漬
今便にて到着仕り候間何卒多少に不拘御用命仰せ被下度願上候
バウエル街二〇五
下村商店
電話　シーモア三三九三

S. MATSUMIYA
213-229 Powell St.,
Vancouver, B. C.
上等白米
生午蒡山芋
里芋茄子味噌漬
茄子鹽漬薤漬
奈良漬雲丹瓶入
鰹塩辛鳥賊魚塩辛
此の外種々の品有ります
引續き御注文被下度御願申上候
松富商店
バウエル街二三、二三九
（電話シーモア三五九七）

ギヤソリンエンジン修繕
▲仕事は保證▲此他諸種ミシン仕事
晩香坡市バンドラ街一八一五
グローブ鐵工所
（電話ハイランド四九六）
1815 Pandora St., Vancouver, B. C.

滋養飲料として特に藥用葡萄酒を推奨す
藥用葡萄酒各種
近藤藥店
390 Powell St. Vancouver, B. C.
電話シーモア四七六八
◉みなさん御飯前に一パイづゝ召上れ食前の一パイは胃液の分泌を促し食慾を進め大に血液の循環を助け活動を逞ふす故に身心過勞特に夏季勞働に耐へんとするには寸時も離すことのならぬ强壯劑であります

Importers and Exporters
Genera. Merchant
566 Powell St. Vancouver, B.C.
神戸屋商店
バウエル街五六六　電話ハイランド三三七
新荷着案內
鯖鹽漬（あま鹽にて醋に風味宜敷と）
艮く味啉漬瓶入
鯨尾羽毛
鯑昆布
其他に豆類及菓子類も共に新着致し候間多少なりとも御用命程伏して願上候

戀と罪

（百十六）

秋は十月、十三夜の月は未だ上らず、花園の深く凝つて動かぬ上野の森、折々怪しき叫聲叫聲の木靈しく寂寞を破るは動物園の檻に苦しむ野獣であらう、カサ〳〵と囁き過ぎる風も落葉はハラ〳〵と降つて天地は又一寒寂寞、紫色鋭い孤線燈のみが寒しく土にまたゝいて居る、

此時山下の方より影の如く現はれた姿がある、女、若い女、今日ぬものか、志村さんに限つてヨモヤそんな事はあるまいと思ふが警察署の人達の云ふ事とて滿更ウソとも思はれぬ、未だ刑期の滿たぬ私を執行猶豫して世間へ出したのは好く〳〵確かな見込があるからだらう」と寒修向き『あゝそれにしても私は志村さんの口供を取る役、云はゞあの人の絞殺役も同じ事だ、人もあらうに廻り廻つてこの愛する心が、愛する人の絞殺役ゐなるとは何の因果だらう、あゝ何故あの時に署長の前でそれを引受けた、志村さんを殺しても自分が助かりたいためか、何んで〳〵それは譯を話せば志村さんも承知して下さるに相違ない、生中の人如く、悔く〳〵と心急ぐ目に周圍を探しながら來る、あゝそれにしてもた顔のやつれたこと、れ可哀さうふ、そのた苦痛もホンの僅かの間今に、今にと近寄つて

『志村さん』と取り縋る、

『れゝ、れ靜さん』

了之助は愛乎として考ふる間もない、何時しかれ靜の手を握つて居た、

『何、何うして今日あたり出られました、何、何、何うして』

『それは後で判ります、志村さんもれ靜は仲上つて了之助の顔を凝つと見上げて『私本當に戀しうございました、好うくれ顔を見せて下さいまし』

『むゝ』

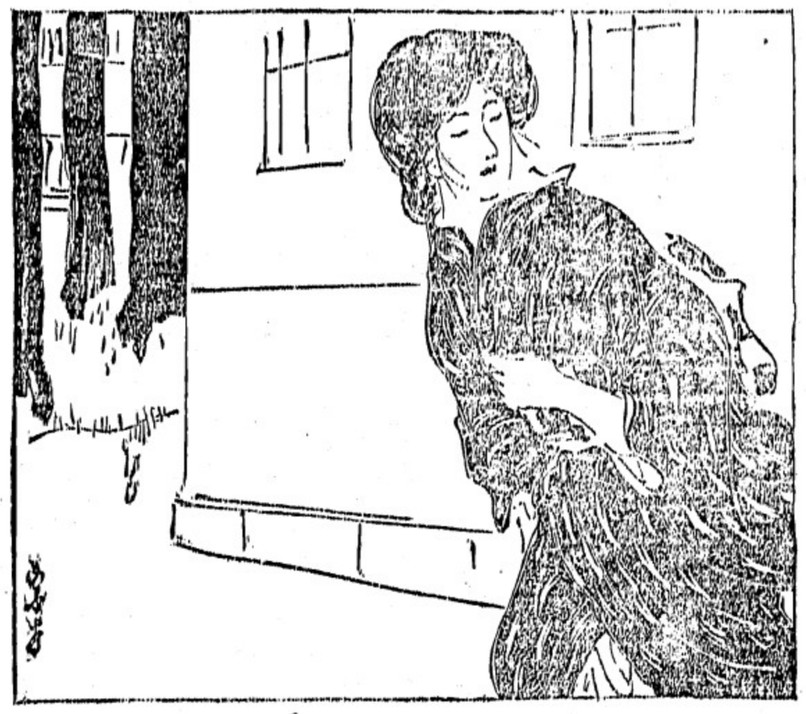

にかゝつて何するよりは切めて私の力であの方の最後を潔くしてあげやうと思つたのだ、とは云へ現在の戀人を、あゝ戀人だ、戀人だ人を殺したか、物を盗つたか知らないけれど、私の思ふ心に異變はない、誰やらの話に戀は善惡を超越してると云つたが、本當に然うだらう、然う云ふ危險なた身体と聞く程寧そ心が潔る最惜しさが增す』

果は女心の愚痴に返つて様々に思ふ時、圖書館の方から足早に來る男の足音、れ靜は早くも聞付けて木立がくれゝ近寄り透し見ると紛れもない志村了之助、嬉しや我に與ふるを悦ぶものゝ

△食料品
曉香坡市メイン街二〇八
田川商店
電話シーモア二五七

法學士　中井清
メトコポリタンビルデング九〇八
電話シーモア二二四二
自宅電話ピエペユー三〇三〇ワイ
曉市バウエル街二四五
オリンピアルーム
舘主　林忠治
電話シーモア一五一九エル
日本行汽船切符取次

男女洋服裁縫並に洋服プレス
精々念入りに逢間可仕候
候間多少に拘はらず御用命の程願上候
あし川洋服店

和洋雜貨食料品
曉市西第六街七五八
小財商店
小財初次郎
電話フェアモント五二

新漬物
ナツパ及カブラ
右の漬物今回弊店に於て賣り出し候間多少に拘はらず御用命の程願上候
◉和洋雜貨食料品
バウエル街二三八
梶木彦之亟商店
電話シーモア三九九一

バーベリーバー
曉市
木皮
例年の通り精々高價に買入申候尚山の買入等には充分御盡力可仕候製作方御不案内の方には敎示可申候
新西院市ブラッキー街廿三番
雙岡六一五、電話二五二
益田徳平

御手輕料理
うどん、そば
もりかけ　十仙
つきみ　二十仙
とりん　廿五仙
子そ　三十仙
其の他ば　十五仙
バウエル街三三三
山科
電話シーモア二七七九

曉香坡市バウエル街三六八
加奈陀日本人ソーミル
勞働者組合
電話シーモア三五八五
Canadian Japanese Saw Mill Workers' Association
368 Powell St. Vancouver, B.C.

かもめし、どろゝ
其他御好み次第
電話シーモア二六九九
千鳥

御旅館
本館
本館は日本人街の中心點にありますから總ての用事を達する上に最も便利が宜しくあります
本館は汽車、汽船に乘るには最も近い所に有りますから至極好都合です
バウエル街ゴーア街角
エヒメ旅館
主　阿部春市

營業品目
◎鎗茶　◎海產物
◎乾物　◎文房具
◎雜穀　◎漬物
◎生物　◎味噌
◎醬油　◎菓子
◎書籍　◎雜誌
◎玩具　◎荒物
◎絹布　◎陶器
◎綿布　◎履物
曉市バウエル街二六九
香村商店
Phone 2131
Vancouver, B. C.

家庭用金物、ケッチン道具、ストーブ各種、大工道具ペンキ、バニシ、ブリキ、トタン細工一切並に修繕
吩哇坡市バウエル街三六四
秋山金物店
電話　シーモア四五五七
自宅電話　ハイ一六六九エル

高等御旅館
曉市バウエル街三五五
關根旅館
電話シーモア三六七八ワイ

御菓子製造所
御祝餅　折詰菓子
並にせんべい卸小賣
曉市バウエル街四二三
垣見商店
電話ハイランド六一二

大工
重井
上野
電話ハイ五三六エル
曉市東カドバ街六四三

男女洋服裁縫
曉市メーン街一八四七
鬼塚洋服店
電話フェアモント八七三

和洋食料品一切
雜貨類其の他
曉香坡市バウエル街四五七
大屋商店
電話ハイランド二二六

靴各種
並に修繕請負
バウエル街二五八
小澤靴店
電話シーモア三七一一

婦人、子供裏衣類
切地色々到着いたしました
弊店二階は貸ルーム
清潔なる
曉市メーン街二三六
モントリオル銀行北隣
上田とも

百般要件一切代理
曉市バウエル街三四(二階)
淺野五明事務所
電話シーモア二六二

サカイネット
コーホネット
スプリングネット
スタジヨン網及網
モントワイン
早く御買ひなさい
曉香坡市ウヲター街一四四
テイト
電話シーモア五五五

クロフヲード
スチユアート
製造エンジン元ドク

新荷着
白米
内外食料品各種
御婦人用切地一切
和洋雜貨各種
トランクスーツケース其外品々大々的勉強を以て差上ます
曉香坡市バウエル街三六九
前川商會
電話シーモア二二

○ときわ湯
○ときわ床
バウエル街二三七
齋藤柳太郎
新井宗太郎

室内清潔取扱丁寧
曉市東カードバ街五二六
熊本屋旅館
田中謙太
電話ハイランド一〇二一エル

親切丁寧迅速
曉市バウエル街三〇九
高澤理髪店

産婆
内務省免許
吉田あや
電話ハイ一〇二一エル
曉市東カドバ街五二六
熊本屋旅館内

フリスコ、スタンダード、ガスリン、インジン、スプリング釣ふ適要するヒビ器機其他英國製コーホネツを販賣
曉香坡市東カドバ街四〇〇
電話ハイ七〇六
バウエル街一三五五
小島事務所
電話ハイ四四四
松本造船所
エラブストン
結城由松

東カドバ街四三八
醫學士
高橋康百
電話ハイランド六五五

京都醫專
醫學士
石原明之助
電話ハイ二二

バルエル街三五八
醫士
木下徳太郎
電話シーモア四二六七

時計寶石類
△ウオルサム△エルジン等の機械弊店の品物は保險附、御氣に召さゞる場合は何時でも金を返却致します
時計修繕も致します
弊店ゐは日本人店員黒田米三郎が御客樣方の御便利を計りますピ、シ、コラプラル、ローン商會東ヘステングス街七七
電話シーモア一三一七
質屋
B.C. Collateral Loan Co Ltd.

信夫屋旅館
室内清潔と賄の低廉とを旨とし且つ叮寧に御取扱可申候
曉市バウエル街二三四
館主　佐久間太重

荷物自動車
曉市バウエル街三二八
磯谷留次郎
電話　シーモア二〇六四
自宅シーモア二五〇六アール

食料品一切
煙草、フルーツ、菓子
バウエル街一八八七
田中商店
電話ハイランド六二

果物
煙草
キヤンデー
貸ルーム
室内清潔
バウエル街三七
電話シーモア九三〇七
中川商店

日用品一切
並に煙草、果物
バウエル街二二八
電話シー二〇六四
山内善平

按摩按腹
專門科卒業
マッサージ
バウエル街日加銀行二階一〇八
松居雅次郎
電話シーモア一四三エル

木下、平松
電氣品一切並に瓦斯水道修繕負請
バルエル街二四三
電話シー四二一九

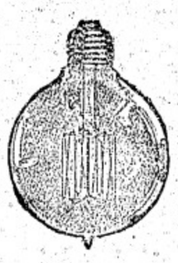

造船業開業
並に修繕一切
の御用命に應じます
西ジョージヤ街一七〇一
小早川造船所
自宅アルバーニー街一八三〇
小早川榮藏

和洋雜貨食料品
エキスプレス
曉香坡市バウエル街四五三
郵便函　二三四
電話ハイ四九九
畑善商店

額縁、省像
アート　サイン社
曉市バウエル街三六八
電話　シーモア九五九

和洋雜貨食料品
並に化粧品
新西院市コロムビヤ街八六九
武田商會

△領事館諸願届手續△理代業
△各種交渉事件△受負業
△滊船切符取扱△事業投資
△金融事務
曉市バウエル街二三六
大中事務所
電話シーモア四壹五四エル

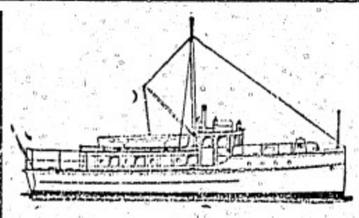

新造船各種其他修繕
迅速、確實、丁寧、安價は本所の特色なり
曉市ジョージヤ街一七七三
久岡造船所
久岡文次
電話シーモア三八九

Code Western Union Cables Kinyu Sha
NIPPON KINYU SHA
LIMITED
Phone Sey. 2721　270 Powell St.
VANCOUVER, B. C.

銀行事務
當座、別口、積金、貯金預金、貸附、手形引換、子附定期預金等に最も便利なり
本邦事務所内に日本郵便支局ありて日本送金
日本金融會
頭取　エー、マキボーイ
支配人　エー、ブイ、ガーデナー
主任　藤田佐太郎
事務員　大關政次
貯金箱無料で御貸與致します
營業時間　平日午前九時より午後四時迄　土曜午前九時より十二時迄夜間も開く

●英語初歩フヲニック式發音基礎
●ハイスクールの豫備科公立學校課目敎授●敎師公認ハリス氏エヴエリ女史外十數名●校長清水小三郎美以敎會附屬
英語夜學校

▲金銀細工▼婦人用飾品
曉香坡市メイン街二〇二
松林時計店
電話シーモア六五二二
鄭函　九二七
時計修繕
貴金屬寶石類

新古の各種機械類御入用の御方は下記へ御照會被下度候
▲ステール、レール▲パブコック及ウイルマック水管滊鑵▲船舶用機械▲滊船其他種々▲尚造船及鐵道請負業者用品▲鎖山用機械は弊店の專門也▲總て引渡候保證出張所、沙港、紐育、モントリヲルトロント、ウイニペッグ
曉香坡ブロック四二六……七
工事設計
ブラウン、エンド、マアホニー
電話シーモア八六二六

豆類雜穀卸商
青物一切
曉市メーン街一八六
落合商店
電話シーモア三四二三

客自動車
晝夜の別なく御用命に應ず
運轉手
松下
電話フェヤモント二四〇八エル
バウエル街二三五
松本事務所
電話　シーモア七六五二

●日本行、各滊船切符取次販賣、●請負業各勞働口周旋、代理事務
主任　濱口武夫

客自動車
電話シー四九八〇
曉市バウエル街
成梅軒前
下木田村
田堀

△領事館諸願届手續△理代業
△各種交渉事件△受負業
△滊船切符取扱△事業投資
△金融事務
曉市バウエル街二三六
大中事務所
電話シーモア四壹五四エル

新造船各種其他修繕
迅速、確實、丁寧、安價は本所の特色なり
曉市ジョージヤ街一七七三
久岡造船所
久岡文次
電話シーモア三八九

和洋食料品一切
陶器類
スキーナ河ボートエングトン
郵函三一
岸本商店

和洋雜貨
食料品
青物、魚類
こうじ
釀造販賣
曉市バウエル街三七九
江畑商店
電話シーモア三九八五

妻子呼寄願書
徴兵猶豫願
諸請負口周旋
代書
地所賣買登記公證
民刑事訴訟手續
對白人通辯一切
曉市ゴーア街一二八
勞働倶樂部
電話シーモア四一四五

日本雜信

生きてる不思議

のが下級民の困り方

（八月九日發）

白米は彌が上ふも高くなるばかり富山縣下には女房一揆起り下宿屋仮屋等悉く値上げして中以下の人々は大變な困り方である東京市役所では廉非猶豫、撒水其他の人夫に對し夫れ〳〵二割位宛値上することになつたが之では

▲建も食へ　ないと云つて來ない日本橋區では彼等で同盟休業して二倍の値上を要求し此暑いのに廢屋の山が出來て困つて居る夫れよりも却て苦しいのは二十圓以上三十圓位迄の撫除巡視で彼等は密に鳩豆、外米、麥等を食つてゐるさうだ、更に昨今の貧民窟は何うだ、デ飯食はない譯には行きませんから

▲何うにか　して食つて行きますが實際不景氣な樣です、安い外國米だつて米價にないから眩目です仕方がないからまア家賃を濟したり拵するので家主は困り抜いて居ますよ」と語つたが坂本萬年小學校長の語る處では率ひ仕事が澤山あるから七八歳位にもなれば男も女も惰な働いて何うにか斯うにか飢ゑずに居るのだと云ふ、此仕事の澤山あると云ふことが彼天荒な米價にも割合の變狀を呈さない一因であらう更に東京市

▲養育院の　安遠幹事は『當院の窮民の方は滿員ですが行路病者は割合に少く數年前に於ける繁昌に比べると在院者數は餘程減少して居ます、抄なもので物價が上りつゝある時は入院者が少く不景氣になつて物價が下落し始めると在院者が激增します、私は將來經濟界の變動があつて不景氣が來た時には非常に多數の行路病人を見ることゝ思ひます』と語つたがまことに次の不景氣時代を想ふと慄然たらざるを得ぬ

產婆

立石哲子

曉市ダンレビー街百十一番（電話シーモア八〇八八）

日本人御旅館
プリンス、ルパート市西第一街三三一（郵區八九四）電話レッド三三〇
室内清潔、取扱丁寧、加ふるにヂーブロックの跳躍佳絶の場所にて至極便利に御座候
プリンス、ルパート市カウペー
須賀造船所
新造船並修繕一切御依頼に應じ申すべく候
須賀丑藏

經營生命保險會社本部
傷病保護保險會社
代書通辨辯護事務
土地賣買登記公証
曉香坡市バウエル街二五九
須賀旅館
阿部孝之
郵區一〇九七　電話シ五九〇〇

時計販賣並修繕
曉市バウエル街二四四
萩原時計店
電話シーモア　四〇八四

書籍雜誌賣
藥御小賣
各種新刊小說
（各雜誌郵送無料）
「送金は書留にて願ます」
內田支店
曉市バウエル街二〇一
バウエル書店
201 Powell St. Vancouver

煙草
アイスクリーム
曉市ゴー街二二八
近村煙草店

和洋雜貨
食料品一切
精々確實廉價を以て販賣致すべく御用命の程願上候
バウエル街三三七
蛭崎商會
電話シーモア二四二三

客自働車
豊俊丁寧に取扱申候
曉市バウエル街二六四
電話シーモア四三九八
北川他三〇名

新築家屋一室內清潔取扱丁寧にて御華客樣の御便利を計りますプリンス、ルパート市フレザー街七一四
御旅館
持田旅館
館主　持田平夫
電話ブラック一五四：郵區七五
Hotel Mochida 714 Fraser St.
Prince Rupert, B. C.

至急大募集
人員五百名
クヰン、チャロット島山働き並にソーミル
日給四弗五十仙
以上御希望の方は持田旅館まで御申込み下さい
曉市メーン街二二八
電話シーモア一六八五
有門寫眞館
ステブストン市　同支店

廣嶋屋旅館
アレキサンダー街二三〇
佐藤茂平
「電話シーモア一六一七」

南京料理
並にそば
其他
仕出し
バウエル街二五二
東京酒樓
電話シーモア三三六五

ロッグ山及び開墾用道具、ロッグ燒版弊店は最上品を販賣す試みにお買つて被下い
曉市アレキサンダー街三〇九
エム、ラーソルソン鐵工場
電話シーモア二五八七

いなりすし
並に
御めし
氷
類いろ〳〵御好み次第
バウエル街二四六
ニコ〳〵
電話シー三四五五

▲御手輕料理
バウエル街二五一
柳川めしや
電話シーモア三二三三

シーピーアール
漁船日本行
J. J. Forster
General Agent
C. P. O. S. Ltd.
Vancouver, B. C.

（蕃船出發期日）
ヂヤパン　十月十日
モンテーグ　十月十六日

御用有之候節は前記代理店お御照會被下度候
代理店
田村商會
日加用達會社
SETO MORE
Asiatic Pass. Agent
C. P. O. S.
Vancouver, B. C.

男女洋服仕立
並ドレス、ブラウス
メーン街二二八
吉木洋服店
電話シー六七三四エル

スタージョン
マグロ
魚類一切
其他
青物
かまぼこ
バウエル街二六二
田中六郎
電話五六六一

和洋雜貨食料品
曉市アレキサンダー街四三三
福井商店
電話ハイランド七二
清潔丁寧
福井旅館

めし
バウエル街二百六十一
一力
しづ、ます
電話　シーモア四〇三三

書籍雜誌賣
藥御小賣
各種新刊小說
（各雜誌郵送無料）
「送金は書留にて願ます」
內田支店
曉市バウエル街二〇一
バウエル書店
201 Powell St. Vancouver

リスコ
ISOMURA
249 POWELL ST.
藤村藥舖
YAKUHO
VANCOUVER, B. C.
電話シーモア　一八五九

時計販賣並修繕
曉市バウエル街二四四
萩原時計店
電話シーモア　四〇八四

御手輕料理
めし
晩市ゴーア街二〇五
電話シー一五三八
いさみ

生魚青物
かまぼこ製造卸小賣
鳥、牛肉、仕出し
曉市バウエル街二三三
前川魚店
前川三之助
電話シーモア三七八二

婦人子供
衣服
同附屬品
ボンネット
きれ地各種
其他日本御婦人向きの品種々取揃へ有之候間御一覽の上多少に拘らず御買上げの程願上度候
デビット
スペンサー
Davie Spencer & Co
Hastings. St. W. City

自動車
捨伏順行並に市內配達迅速
日本運送社
電話（シーモア三五九七
シーモア四六一〇

食料品一切
曉市バウエル街一九一五
平山商店
電話ハイランド一七二五オー

洗濯業
バウエル街二〇六
大倉洗濯所
電話シーモア六五三三
工場ランスダウン街一五四九
事務所

メールームス
室內清潔
取扱
叮嚀
曉市メーン街一一七
井上政吉

高等
南京料理
日本人諸君の御來樓を歡迎
仕候間何卒陸續御光來の程希上候
曉市バウエル街二三七
新北京
電話　シーモア　五七七四

御化粧品は**ハイカラ**ものを色々取揃へて居りますから何卒御來店の上御求め下さい
曉香坡市バウエル街三二九
大正堂藥舖
內外諸賣藥化粧品
內外雜貨食料品
夏原商店
電話　シーモア　三三八

日本行船切符取次
代書通辭事務
土地山林賣買
勞働口周旋
T. HAMAGAKI
261 Powell St. Vancouver
電話事務所　シー四一八〇
自宅ハイ一五五七
在留證明、出生死亡届、加奈陀政府（出生届登記公證、契約書類作製生命、火災、病傷保險代理地代、家賃、勞働賃金取立其他何事でも懇切速に取扱申候
曉市バウエル街二六一
濱垣事務所
日加投資社
主任　濱垣貞一

出國許可手續
親族店員使用人農夫呼寄出生死亡届、加奈陀政府（出生届登記公證、契約書類作製生命、火災、病傷保險代理地代、家賃、勞働賃金取立其他何事でも懇切速に取扱申候
曉市バウエル街二六一
濱垣事務所
日加投資社
主任　濱垣貞一

至急增員募集
シー、ピー、エヌ、ケー、ヴイ
鐵道働
ギヤング　セクション　ショップ
鐵道仕事は最もイージーで、しかも働き、費用も多くかゝらぬから、にた金が殘ります
▼▲賃金增加▼▲
一般に値上げしましたから御希望のた方は御遠慮なくお尋ね下さい
曉市バウエル街三六二
日加用達會社
362 Powell St. Vancouver, B. C.

ドライグッヅ
專門
曉市バウエル街二一八
日英商會
電話　シーモア一六〇〇

手打
干うどん
そうめん
曉香坡市ダフェリン街一七四
電話フヤセント一四〇九
山崎製麵所
VANCOUVER, B. C.

洗濯
鴛鴦製造卸賣
日本英商會
174 DUFFERIN ST. W. VANCOUVER, B. C.

●最新式シンガーミシン及油附屬品
●應印レコードビクターレコード
●子供機乳母車にベビー歩行器
●ビクター蓄音機並に和洋樂器
●フオード自動車キヤシレジスター
△レコード蓄音器ミシン等の目錄は御一報次第無代送呈致します
△修繕は低廉にして迅速に致します

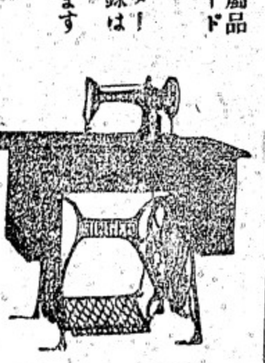

日加商會
曉市バウエル街五五八
柳澤元仁
堀內貞廣
電話　ハイ一九七一

御旅館
ビクトリア市テヤタム街六三三
石田元藏
電話壹壹參貳　郵區一〇六九
636 Chatham St. Victoria, B. C.

果物菓子
食料品
新西院コロムビヤ街八七五
長谷部商店
電話　一〇六二ファール

鮭網、テント、漁具一切、ゴム靴、長靴、カンバス、曳網、フリスコスタンダード、及フレスビーギヤソリン機械、マグネト、バッテリー等、其他、ギヤソリン機械、附屬品一切販賣
曉市ウヲター街六八
イーリプセット
電話シーモア六〇三一
六〇三二
E. LIPSET
68 Water St
Vancouver, B. C.

水パイプ設計等
又は**流し廻り**すべて下水まわりの仕事は早くて極安く致しますから何卒御用仰付られ度候
ブラウン
エー
「電話シーモア七七〇」
A. W. BROWNE
239 Hastings St. City

如何なる係爭事件と雖も最も懇切に且つ確實に取扱ひ可申候
吉江事務所
曉市メイン街二〇一
電話シーモア三八四〇
自宅　ファセント二五二一

岡山縣人
谷口旅館第二號室
一覽紹介事務所
本縣人出身諸士の現住所御一報を乞ふ
366 Powell St. Vancouver, B. C.

新造船各種修繕
ブリンスルパート市
末廣豊
（郵區三一四）

コロムビア
漁業會社
曉香坂市ゴーア街一四
電話シーモア七九三五

本社東京特電

◎セメヨノフ軍更に北進す

セメヨノフ軍はマンヂュリーを占領して更に北進したり

◎乘港總領事は太田爲吉氏

太田爲吉氏新に乘港總領事に任命されたり氏は九月出發赴任すべし

◎李王世子殿下朝鮮へ急行

李太王病氣の爲に李王世子は朝鮮に急行せり

◎米價最近下落を告げ來る

政府は廉價を以て來穀を買出し一般米價大に下落せり

◎小倉師團の玉木大尉戰死

小倉師團の玉木大尉戰死一他にも戰傷者あり

◎海軍兵器工廠火災大損害

橫須賀の海軍兵器工廠火災に遭ひて大損害を被れり放火の疑ひあり（以上六項本日午後一時着）

本社專屬終電要電報

◎支那國境に日本軍隊の動績

▲セメヨノフ軍過激派一部を擊退

（北京）數千に達するチエツコ・スロヴアク軍を指揮せるセメヨノフは西比利亞ウスチユウスカイヤにマヤヤール過激派軍を擊退し都市を占領して多數の捕虜を收めたり日本軍は支那國境を守備してセメヨノフの前進を可能ならしめたりしなり（廿八日）

◎浦港に於ける日米軍の駐營

（浦港）日本軍は港灣を瞰下する山手に地位せる商業學校を營舍とせり米軍は市郊外米國機械工場を野營所ふ充てたるが米軍は露國兵營が多くの修理を要するより第ろ上記の場所を選びしなり

▲馬賊來襲を擊退

（哈府）日曜日の日暗にて莫斯科より到達の來電に依れば莫斯科附近に反動革命の蜂起あり反動革命援助の決定は多數の勞働巢會に傳達され勞働者と過激派軍隊との間ふ衝突ありて後者は反動革命派が避難せる村落に放火せり（廿八日）

◎經濟援助團浦鹽港へ出發（東京）

對露經濟援助團長日賀田種太郎男は四十九名の委員、書記等を從へて近く浦港に赴くべしと傳へらる（廿八日）

▲莫斯科附近に反動革命蜂起

（哈府）日曜日の日暗にて莫斯科より到達の來電に依れば莫斯科附近に反動革命の蜂起あり反動革命援助の決定は多數の勞働巢會に傳達され勞働者と過激派軍隊との間ふ衝突ありて後者は反動革命派が避難せる村落に放火せり（廿八日）

▲米國赤十字活動

米國赤十字隊はチエツコ・スロヴアクの負傷者、病氣困窮の避難民の爲ふ救護に活動しつゝあり避難民は約二万人にして中四千人は小兒なり彼等は當地とマンヂユリア停車場との間に居住したりしなり（廿八日）

▲馬賊來襲を擊退

郊外ラゾルニーに支那馬賊の來襲あり米國鐵道守備隊は日軍の援助を得て之を擊退したり馬賊は約四百より成り機關砲とトレンチ・モーターとを以て武裝しラゾルニーの擊戰猛烈を極てしなり

▲米國赤十字活動

米國赤十字隊はチエツコ・スロヴアクの負傷者、病氣困窮の避難民の爲ふ救護に活動しつゝあり避難民は約二万人にして中四千人は小兒なり彼等は當地とマンヂユリア停車場との間に居住したりしなり（廿八日）

▲岡山市でも米騒動

若者隊を組み取引所を襲ふ

岡山精米會社の特等白米は暴騰又暴騰遂に五十圓七十錢となり市民一般慘憺たる狀態に陷りたる折柄岡山市内山下吉田石濱、森下町水澤三太郎等は

▲十數名の若者を語らひ隊を組みて九日午前九時半岡山米取引所に押懸け立會の終るを待ち客筋及び仲買人等が出で來るを門前に待伏せ『貧乏人の仇だ叩き殺せ』と喚き立て鐵拳を揮つて仲買人等に喰つて掛り客筋連は狼狽して逃げ惑へる騒ぎに數百名の群集喧嘩の渦に卷込まれ口々に『仲買人は▲人類の敵だ』と絶叫しアハヤ一大事に及ばんとしたるより急報に接し岡山署にては直に駐在巡査を召集し署員又現場に駈け付け漸くふして取鎭めたるが前記兩名を警察署に連行したり仲買人谷口金十郎、谷澗金五郎を初め多數の負傷者ありたり（岡山來信）

◎米穀問題に高松の婦女蹶起

▲香川縣廳にて當局に面談を求む

高松市西濱漁民部落にては米價騰貴の爲め慘狀を極め九日午前十時同部落の女房連數名は是が陳情を爲さんと香川縣廳に來りて當局ふ面談を求めたるも先づ高松市役所へ往くべしとのことに一同は市役所に至りて陳情を爲したり又高松市長は同町米穀商十五名の連署歎願に依り阪神地方より外米買入を斡旋すべく九日午前九時半高松發連絡船ふて鹽田商工掛長米穀商二名を同伴して神戸に向ひ高松出身の清野兵庫縣知事の紹介を經て神戸鈴木商店より外米買入方を交渉し若し不調の時は更に大阪方面ふ更に極力斡旋を爲す筈なり（高松來信）

◎船ぞ動き出す

▲昨紙所報の通り

當州船運の杜絕も今日から復舊すべき形勢にあることは昨紙に報道したがヴイクトリアの船員團體支部に於ても豫期通りの決議を通過するに至り卽ち英國のインペリアル・マーチヤント・サーヴイス・ギルドの事情に則つてカナヂアン・マーチヤント・サーヴイス・ギルドも承諾されることにボーデン首相やローヤル委員會からも

▲保證があり給料や就業事情の改革にも滿足なる協調が至急與へらるべき事を聞いて自分等は業務に復歸すると云ふ意味のもので右決議は晩香坡の團員からも贊成を受け一先づ段落が附いて愈々今日から船運再開と云ふことふ爲つた

◎米國大使辭任

▲駐英のベーヂ氏

駐英米國大使ウヲルター・エチ・ベーヂ氏は千九百十三年四月以來同職にありし人なるが今回病氣の爲に大統領ウイルソン氏まで辭表を提出し大統領も之を承諾せりと

◎女浪花節一行近く來晩　日加實業會社の手にて日本より呼寄せ今春桑港に到着して沿岸各方面を巡業中なる女浪花節、關西地方にて殊ふ評判の京山愛子、港家若蝶、同龍子、三味線竹子の一行は港家大夢と共に遠からず來晩、當地を初めステブストン等にて大規模の興業を爲すべしと

◎漁者多數歸晩　昨日着のプリンス・デヨーヂ號にて邦人漁者二百餘名、ヴエンチユア號にて數十名歸晩したり

◎是永氏辭表提出　加奈陀日會副會長是永壽吉氏は辭表を提出したる由なり

◎聖公會附屬英語夜學校　聖公會附屬英語夜學校にては九月二日より英語敎授を開始

◎馬尼剌丸出發期　馬尼剌丸は九月十一日ヴイクトリア出發の筈

◎千鳥の鰻　最近の便船にて千鳥へ生鰻到着したりと

◎古川繁雄氏の寄附　ミル・クリーキの古川繁雄氏は日本人會、義勇兵後援會、國民學校、佛敎々會佛敎婦人會へ金五弗宛、都合二十五弗を寄附したり

◎雜誌寄贈　近刊講談倶樂部面白倶樂部及び少年倶樂部共に發行所より本社に寄贈ありたり

◎個人往來　松本竹松、田中三吉中井清、井手上一郎、青木桑次郎竹内藤吉の諸氏北方より昨日歸晩▲本社の兒玉高治も昨日歸晩、北方旅行中厚意を受けし人々に感謝し居れり

◎電話番號變更　カドバ、ルーム經營の友光治一氏の電話番號はハイランド二二三六に變更されたり

▲臨時面會所をば

設け六箇所にて面會を許し居れるが尙狹隘を感ずる位なり尙〇〇市役所にても二日午後九時より新市長以下全吏員登廳して動員事務所を設け徹宵分狀の發送に從ひ揭板には動員到着期一覽表を揭げ一同忙殺され居れり（〇〇來信）

▲日本刀を佩して

意氣軒昂營庭附近は戰時氣分の充溢せるを見る然れば一切の準備は二日夜直に完了せるより三日は頗る靜穩の狀あるも朝來家族の面會者引も切らず中には一日夜より營門前ふ佇立して徹宵せるもあり朝來面會人激增せるを以て隊にては營門前廣場に大天幕を張りて

▲各將校は種々打合を了して自宅ふ歸れるは三日午前二時前後なりき

▲長は綜僚を集めて諸般の指揮の任に當り傳令數十は八方に走りて非常召集を行ひたるより各將校は十時前後を以て參集し本部は終夜電燈燦として物々し斯くて隊長は約四十分ふ亘つて動員下令を傳達し各將校は種々打合を了して自宅ふ歸れるは三日午前二時前後なりき

▲青年將校の如きは早くも

◎聯合軍慰問使

▲平山大佐一行

□今朝再び來晩　午前ステヅストン行　今夕大佐の演說あり

俄然司令部に命令一下、午前二時ふ漸く退散營內ふ猛れたる戰時氣分、三日參集の面會人▲動員下令の夜の某師團の光景

▲動員下令の夜の某師團の光景

第〇〇〇師に動員命令の到達したるは二日午後六時半なりき直に隊

雜報

□漁村　ステヅストンに赴き十二時半からはホテル・ヴアンクーバーで白人側ワイ・エム・シー・エー主催の歡迎ふ接して昨夜の大北列車で再び今朝七時半來晩しホテル・ヴアンクーバーに投宿した、一行は本日午前中

□今朝再び來晩　午前ステヅストン行　今夕大佐の演說あり

一昨夜當地を出發して米國に向つた基督敎青年會の聯合軍慰問使平山大佐一行は昨日沙都でワイ・エム・シー・エーの懇篤なる迎接を受けタコマに於ても同樣で夫れよりルル非ス・キャンプに赴いて慰問

◎聯合軍慰問使

平山大佐一行

□今朝再び來晩　午前ステヅストン行　今夕大佐の演說あり

俄然司令部に命令一下、午前二時ふ漸く退散營內ふ猛れたる戰時氣分、三日參集の面會人▲動員下令の夜の某師團の光景

▲動員下令の夜の某師團の光景

第〇〇〇師に動員命令の到達したるは二日午後六時半なりき直に隊

◎船ぞ動き出す

▲昨紙所報の通り

當州船運の杜絕も今日から復舊すべき形勢にあることは昨紙に報道したがヴイクトリアの船員團體支部に於ても豫期通りの決議を通過するに至り卽ち英國のインペリアル・マーチヤント・サーヴイス・ギルドの事情に則つてカナヂアン・マーチヤント・サーヴイス・ギルドも承諾されることにボーデン首相やローヤル委員會からも

▲保證があり給料や就業事情の改革にも滿足なる協調が至急與へらるべき事を聞いて自分等は業務に復歸すると云ふ意味のもので右決議は晩香坡の團員からも贊成を受け一先づ段落が附いて愈々今日から船運再開と云ふことふ爲つた

◎米國大使辭任

▲駐英のベーヂ氏

駐英米國大使ウヲルター・エチ・ベーヂ氏は千九百十三年四月以來同職にありし人なるが今回病氣の爲に大統領ウイルソン氏まで辭表を提出し大統領も之を承諾せりと

◎女浪花節一行近く來晩　日加實業會社の手にて日本より呼寄せ今春桑港に到着して沿岸各方面を巡業中なる女浪花節、關西地方にて殊ふ評判の京山愛子、港家若蝶、同龍子、三味線竹子の一行は港家大夢と共に遠からず來晩、當地を初めステブストン等にて大規模の興業を爲すべしと

◎漁者多數歸晩　昨日着のプリンス・デヨーヂ號にて邦人漁者二百餘名、ヴエンチユア號にて數十名歸晩したり

◎是永氏辭表提出　加奈陀日會副會長是永壽吉氏は辭表を提出したる由なり

◎聖公會附屬英語夜學校　聖公會附屬英語夜學校にては九月二日より英語敎授を開始

◎馬尼剌丸出發期　馬尼剌丸は九月十一日ヴイクトリア出發の筈

◎千鳥の鰻　最近の便船にて千鳥へ生鰻到着したりと

◎古川繁雄氏の寄附　ミル・クリーキの古川繁雄氏は日本人會、義勇兵後援會、國民學校、佛敎々會佛敎婦人會へ金五弗宛、都合二十五弗を寄附したり

◎雜誌寄贈　近刊講談倶樂部面白倶樂部及び少年倶樂部共に發行所より本社に寄贈ありたり

◎個人往來　松本竹松、田中三吉中井清、井手上一郎、青木桑次郎竹内藤吉の諸氏北方より昨日歸晩▲本社の兒玉高治も昨日歸晩、北方旅行中厚意を受けし人々に感謝し居れり

◎電話番號變更　カドバ、ルーム經營の友光治一氏の電話番號はハイランド二二三六に變更されたり

書代及通辨 諸願屆

◎日本行渠船切符取次販賣致候

▲妻子、使用人、農夫等一切の呼寄願、再渡航證明▲歸國に付移民官其他の手續出生、死亡婚姻等の屆書一切▲當國政府へ出生屆、其他各種代書及び通辨迅速に取扱申候

公認日本人理髮　晩香坡市メイン街一八五（大出商會內）
兼　合及び旅館　中山義一事務所
紹介委托人　電話シーモア三五九五

第三回母國訪問團員募集

▲出發　十月十八日ヴヰクトリア發
▲歸晩期　大正八年三月下旬橫濱發
▲申込期日　十月一日迄

但し豫定人員に達すれば期限中と雖も謝絕す

▲人員五十名▲熱田丸▲團費百六十弗

委細規則書にあり通告次第送付す

主催者　日加時報社
責任者　松枝與四松
3244 Powell St, Vancouver, B. C.

加奈陀和歌山縣人母國訪問團

▲出發　十月卅日ヴヰクトリア發翌年三月下旬
▲歸加
▲搭乘船（新造巨船）　アラビヤ丸

▲定員　七拾五名
▲申込期日　拾月壹日迄
▲團費百六拾弗　但し定員に達すれば期日前と雖も謝絕す
▲觀光順序……團費等の總ては規則書にあり申込次第御送附す

本團の乘船すべきアラビヤ丸は噸數一万八千噸、團員用特別娛樂室、家族室等他船ふ比なき設備あり、觀光團には最善の船なり

責任者　松本竹松
235 Powell St., Vancouver, B. C.

生活の安全と永住土着的成功を望み

兄弟親族友人等を呼寄せ度き人ふ告ぐ

生活の安全を第一とし永住土着成功を望む者は農業に限ります、當國政府並に我が官憲は常に農業の奬勵を爲しつゝあり、農業ふ從事する者は兄弟親族友人等を農業使用人として容易に呼寄せする事が出來ます

△農地廿エーカ　ポートヘーネー價額七百弗現金三百弗殘金三ケ年
△同五エーカ（ブラック）同五百五十弗　同二百弗同三ケ年
△同十エーカ（ブラック）ギブソンランデング近く晩市を距る廿哩
△一エーカ三十七弗五十仙現金五十弗殘金三ケ年
△三ロット市內ヘスチングスタウンサイド內片花屋の近く）二百弗全部現金

バウエル街一六一　日加投資社
濱垣貞一

日本行

船切符次出願許可續日本行に要する移民官憲に領事館出願手續、在留證明、妻子店員使用人農夫呼寄、出生死亡屆、英文契約書調製其他一般の代理事務敏切迅速ふ取扱申候

T. HAMAGAKI
261 Powell St. Vancouver BC

諸願屆代書及通辨

◎日本行渠船切符取次販賣致候

▲妻子、使用人、農夫等一切の呼寄願、再渡航證明▲歸國に付移民官其他の手續出生、死亡婚姻等の屆書一切▲當國政府へ出生屆、其他各種代書及び通辨迅速に取扱申候

公認日本人理髮　晩香坡市メイン街一八五（大出商會內）
兼　合及び旅館　中山義一事務所
紹介委托人　電話シーモア三五九五

第三回母國訪問團員募集

▲出發　十月十八日ヴヰクトリア發
▲歸晩期　大正八年三月下旬橫濱發
▲申込期日　十月一日迄

但し豫定人員に達すれば期限中と雖も謝絕す

▲人員五十名▲熱田丸▲團費百六十弗

委細規則書にあり通告次第送付す

主催者　日加時報社
責任者　松枝與四松
3244 Powell St, Vancouver, B. C.

代書 願明證 領事館

新設製紙會社人員增員
日給四弗人員三十名
場所　アラートベーの近傍
申込所　松宮商店、金融社、磯村藥店
募集人　高橋儀兵衛
Beaver Cove, B. C.

晝夜撮影

コロムビヤ寫眞館
メーン街三二〇　遠山本三
電話シーモア八一八八

公認下高原醫院

晩市バウエル街メーン街
電話「シーモア二五五五」
●重患にして入院を望む人
●六〇六號靜脈注射の需に應ず
●白人專門醫に紹介を望む
●傷病者にして政府及び保險會社に屆出の手續を要する人は當醫院を訪はるれば其便宜を得ます

人員募集

ロッグ山
日給四弗五十仙より七弗迄
右三百名
新設ソーミール
日給四弗廿五仙以上
右百五十名
運賃　金社支拂
セット製材會社日本人部
募集人　井出元治
東カドバ街七〇六
申込所　小保方利三郎
電話ハイ一六八五エル

旅館並に下宿

東鄕ルームス　鎌田道明
新古雜貨商
並に洋服プレス　バウエル街一〇七

製紙社人夫募集

◎日給三弗七十五仙以上
◎仕事ミルの內
◎サンデー休みなし
◎オーバタイム澤山あり
詳細は左記に問合せられたし
メーン街バウエル街角
日本勸業社
新西院市コロンビア街八七五
長谷部商店

大工十名至急入用

△一時間五十仙十二時間働き
△場所ミルクリーキ製紙會社
申込所　日本勸業社

ニヤビヤ卸商

多少に拘らず御注文被下候へば卽刻御屆可仕候
天野運送舍
電話シーモア四二一九

洋食

弊店の特色は原料新鮮なる事給仕が叮寧で然して廉價なる事です料理人は斯道に拾數年の經驗ある一流の腕を有する者、是非一度御試しを御願ひます

曉市メイン街二〇六
クインス洋食店

クツク

一名入用家內少人數
希望者は左記へ
市內ネルソン街一五二六
ミセス、ダブルユー、ダブルユー、ボールトビー
電話シーモア七五一六アール

鈴木磯治

儀本日逝去葬儀の處態々會葬被下難有奉拜謝候實は一々參堂御禮可申上が本意の處混雜中尊名伺ひ洩れ有之やも不計候に付き乍略儀以紙上を厚く御禮申上候
親族　芳賀岩太郎
同　川上常太郎
友人　藤井彌十
總代　上田伊會三郎
秀平タマヨ

廣告

故鈴木磯治氏に貸借關係の有之候方は向ふ十日間以內に左記の所迄御申越被下度此段廣告候也
八月廿八日
晩香坡市メーン街二〇六
クインス洋食店內
芳賀岩太郎

加奈太尙武會

夏期休暇せし本會は九月二日より稽古を開始す會員非會員を問はず奮て練習あれ
尙三宅師範は九月中旬歸晩せらる

聖髮床 西洋風 理髮丁寧は 弊床の特色 池田床

バウエル街
三六〇
池田床

サンルーム

各室共湯水及ヒータの設備あり
晩市バウエル街三六六番
谷口熊太郎
電話　シーモア二九九六

菓子見習人至急入用

月給面談
晩市バウエル街三五九
電話シーモア二九二九
かすが

北方通信

邦人漁者盟休

（スヤーナ河方面同胞漁者盟休問題の件と魚價決定に就ては昨紙所報の如し今尚は本件に關する付央三郎氏よりの通信を記載して事件の眞相明知に資することゝせり）

決定上のサカイ期限は八月十九日午後十二時なるも本年は十八日日曜なるを以て主なるヤナリーは本月十七日を以て切上げ十八日以後はコーホー漁期として別價を交拂ふ旨ヤナリーより漁夫に通告ありしは殆んど十三日頃なりき就きてはヤナリー側組合に於てはコーホー期間の魚價決定其他に關し十三日集會協議する事となり居りしも係らず二三支配人集會に來りしのみにて遂ひに無期延期となりしかば急ぎ協議の決定を見るに至らざりき、同日ヤナリー支配人集會宛に手紙を差出し置きたり

然るに十七日に至りベルモラルヤヤナリー漁者一同は十八日出漁に先ちコーホー期間魚價決定さるゝに非ざれば『既に契約中なりしサカイ期間は經過したるを以て漁獲に行くを欲せざる』旨申出でたり支配人は曰く

『過ぐる大會支配人集會の上魚價決定をなすの筈なりしも遂ひに集まる者少かりし爲め延期となりたれど次週中には集會もある可ければ期節迄ヤヤナリーは一尾三十五仙を保證す可し』

と云ふにありき然れども漁夫は滿足せず出漁を否む處たりしを以て一代表者をボートエシントンに連れ來りボートエシングトン在留ヤナリー代表者と會見協議したり（因にベルモラル、ボートエシングトン各ヤナリー支配人は『本年は罐詰高も非常に多く鑵の不足を來し居る故に日本人漁者が高價を要求するに於てはヤヤナリー閉業するも敢て苦しからず』と公言し居りたり、又殆んど二週間以前にベルモラル支配人は日本人の一ハウスに來り本年度コーホーはヤヤナリー網にて五十仙尾ならんと云言したり、ベルモラル漁夫が五十仙尾をヤヤナリーに主張せしことの一大原因たりき）

會見協議の結果

『リバースインレットに於てはコーホー一尾四十五仙の由なれば之れと同價を支拂ひ貰ふ樣（少くも）せざる可らず、明日は日曜なるが故に至急魚價決定請求をなさばヤヤナリーに於ては或ひは明日中急ぎ集會をなし決定を見るに至るやも斗られず』との決議に終れり

日曜午前ベルモラル支配人と前晩の事につき協議したるに同支配人は『一尾四十仙は保證すべきも其上の五仙增しにつきては明日晩市の本部頃なるバーカー氏に打電し明日中には返電あるべければ其返電ある迄待たれたし』との事なりしかばベルモラル漁者を集め右支配人の言を說明し今晩は出漁されたしと極力勸告をなしたるも遂ひに漁夫諸氏の容るゝ所とならず』今晩出漁せざれば到底明日の電報返事滿足なるもの來るまじ却而明日電報の返事來る迄漁を中止し居るに如かず』とて當幹事の努力も遂ひ然るにベルモラル漁者は出漁せざるもの來るまじ、吾等は今晩出漁を休み犧牲となりても日本人全般の爲めに値上げさすべし』とて再び吾等の交涉好果を來さざりき

旦那樣奧樣必讀

昔から千の嫁より子が寶と申し升が實に共通りで是計りは萬金を以て購ふ事が出來ません然るに今回私が當地へ參りまして承はり升ればどうも此大事の產婦に適當なる介補人を得るにれ困りの方が多いやうですが誠に遺憾に存じ升幸ひ私が內地に於て其道に永らく研究を積み幾多の產婦を取扱ひ最も斬新の技術を習得して居り升れば御信賴の上產前の產後の介補はもとより雜產の防止應急の手當等最も熱心に御世話致し升からどうぞ豈夜の別なく御用命の程伏て願を申し上げます　電話ハイ一九〇四

內務省免許　大阪緒方病院產婆學校卒業　**杉の原幸**　バンクーバー街五六八鳴瀨二階

名畑靴店

各種靴

Sovereign

晚市バンクーバー街三四五　電話シーモア七八一九

內務省免許　**產婆　原田タカ**　東カドバ街七五六　電話ハイランド一三五五エル

內務省免許產婆兼看護婦　**產婆　濱中ちよ**　晚市バンクーバー街三九一　電話シーモア三一九七

內務省免許產婆　**西澤すみ子**　晚市バンクーバー街二一〇（二階）下高原醫院隣　電話シーモア一〇七

內務省免許　**產婆　廣田ふじゑ**　電話イーブン四九　イーブン西村商店近鄰　御用の方はイーブン西村商店迄御通知被下度候

內務省免許　**產婆　田邊よしす**　晚市バンクーバー街二〇三　下村商店二階　（電話シーモア二五〇六エル）

移轉　私儀今般左記の所に移轉仕り候　鍼灸術按摩　內務省免許　**產婆　田嶋マツ**　晚市バンクーバー街三三一　石川藥店二階　電話シーモア七八〇九

內務省免許　**產婆　田邊よしす**　晚市バンクーバー街二〇三　下村商店二階　（電話シーモア二五〇六エル）

日本美術品　晚市グランビル街六七三　電話シーモア六四一〇　**盛本商會本店**　兩ヘスティングス街五七　支店（ウッドワードより三軒東）　電話シーモア二三一三　グランビル街九三三　支店　電話シーモア八七二三　デビー街二一二　自宅電話シーモア五三一五アール　美府ガバメント街一二三五　電話四七七二　支店

ダンレビー旅館　晚市ダンレビー街一四三　電話シーモア六九四二　**エンプレス旅館**　メーン街二三七　同　電話シーモア一八二〇　**上西寬之助**　電話シーモア二七五

西洋風呂理髮　西カドバ街六三　**西洋洗濯**　電話シーモア四六六五　**北川床**

和洋**洋服洗濯專門**　並にプレス染物　アベニューダイウオーク　電話ハイ一六五〇　晚市キーフー街七二一　**中塚幸次**

オーシャンフォールス　製紙會社　**人員募集**　一時間三十五仙、七十五、四十、四十五仙、オーバータイム澤山　バウエル街三三二　無料周旋事務所　電話シーモア六四六七　**奧村事務所**

晚香坡　治療時間自午前十時至午後八時　日曜祭日自午前十一時至午後三時　**齒科醫會**　バウエル街三四六　河邊齒科醫院　電話シーモア三六三七　自宅電話ハイ一五〇九エル　バウエル街二五二（六號室）　**谷內齒科醫院**

東カドバ街四一六　中島野村　齒科醫院　電話ハイ一四〇三エル

御旅館　室內清潔　取扱丁寧　御客の便利を計り食堂の設備あり　バウエル街四三九　**大澤旅館**　大澤源吉

日本行各汽船勞働口周旋仕候　切符取次　電話ハイランド一七八二

電話シーモア一一七五　**太平保險代理店**　生命　**日本郵船切符取次**　東カドバ街三六八　郵函一三五六　**阿部松之進**　主管

電話シ四四八八　**政宗會**　當番幹事　**首藤喜三郎**

廣告　晚市バウエル街三四五　電話シーモア七八一九　**晚香坡製麵所**　神谷清吉　電話ハイランド二九九　**千ウドン　千ソバ　千ソウメン**　獅子印　製造販賣　**開業**

晚香坡より御乘船の方には晚市代理店無料にて汽船切符差上候　上記の汽船は就れも一万二千噸以上にて動搖少なきは一大特色に有之候　**日本郵船會社**　バンクーバー　ヴイクトリア　**同社代理店**　大北鐵道會社　**バンクーバー日本人部**　メイン街一〇二　アレキサンダー街角　**手取次**　**晚香坡宿屋組合**　電話シーモア三八〇四

日本行ビクトリア出帆廣告

香取丸　八月廿八日午後
賀茂丸　九月十四日午後
諏訪丸　九月廿五日午後

晚香坡より御乘船の方には晚市代理店無料にて汽船切符差上候　上記の汽船は就れも一万二千噸以上にて動搖少なきは一大特色に有之候

大阪商船株式會社汽船　ビクトリア出帆廣告　晚市代理店　C. Gardner Johnson Co.

アラビア丸　アフリカ丸　マニラ丸　シカゴ丸　メキシコ丸　カナダ丸　船長　永田七郎　山本一昇　小林齊藤豐藏　小宮駒次郎　三浦彌

出帆並に入港時日は切符取次店弊社代理店又は當店へ御照會被下度候

日本行　三等賃金四十三弗五十仙　晚市美府間　但しマニラ丸アフリカ丸に限り四拾七弗五拾仙　（船切符贈呈）　（神戶止）　**切符取次店**　晚市安野商會　日加貯蓄會社　日加用達會社　美府永野商會　大田竹二郎　紿仕順

壽司　▲玉子まき▲のりまき　▲にぎり▲ちらし▲押すし　▲他色々、原料は特に選び精々勉強致しますから何卒御愛顧の程伏して願上ます　晚市ダンレビー街一三九　よしの跡　**八千代**　電話シーモア四三五七

氷色々

客自動車開業　今回左記の場所に於て客自動車を開業仕り候に付ては最も迅速丁寧を旨とし御用命に應じ申候間何卒御引立の程伏して願を候　**電話　一一七五**　バウエル街三〇七　中川果物店內　**小林亮一**

用各種油一切　及**附屬品**　トエンジン　電話にて御注文下されば直ちに持參致します　**ガソリン**　ステーションは午前七時より午後十時迄　營業時間　メイン街とアレキサンダ街角　メイン街一〇二　日本オート、サプライ　電話シーモア一四五八

煙草類卸賣　當店は內外各種煙草及び附屬品等最も廉價に販賣す　日本人諸君にして御用の際は日本語にて鹿嶋と御呼び下さい　配達は迅速且つ無料　西ヘスタングス街四三五　**モリス煙草商會**　（電話ハ八六五）

內外食料卸小賣商　取次販賣　ソフト、ドリンク、煙草類　晚香坡市バウエル街二五四　**サン商會**　主任　福永周一　電話シーモア七九七一

特別大勉強　和洋雜貨食料品一切　晚市バウエル街五六八　電話ハイ九〇四　**鳴瀨商店**

生魚、青物類　鑵詰一切　蒲鉾製造　電話にて御注文下され候はゝ多少に拘はらず御屆け可仕候　晚市バウエル街二五三　電話シーモア五四四一　**中濱魚店**

男女洋服裁縫所　技工優越　價格低廉　品質良好　晚香坡市バウエル街三九六サンバン階上一〇三一〇四號室　電話シーモア八〇三五　**多田洋服裁縫所**

新築家屋

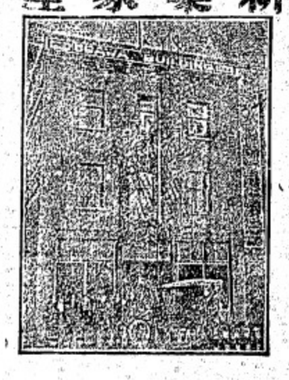

グランビル市　フイスガード街八二〇　**大澤旅館主　大澤林之助**　（郵函三八九、電話九六四）

男女洋服新調　夏向きの切地澤山取り揃へて有りますから御新調なさい　値段は安く仕事は丁寧にいたします　晚香坡市メイン街一九二五　**伏屋洋服店**　電話フエヤモント一八七

和洋雜貨並に食料品一切　晚市西第五街二二一　電話フエヤ二一九七　**丸野商店**　**同精米所**　221 5ht Ave. W. Vancouver, B. C.

TAXI　ガソリン各種油　自働車部品一切　メイン街アレキサンダー街角　**日本オート**　客自働車部　若松　森谷　井原

SEY. 1458 338 1086R

男女洋服裁縫並に洋服地　レーンコート各種販賣　晚市メーン街二二二　**相星洋服店**　電話シーモア三三七六

◉服地の窮乏と狂騰

の折柄なるにも不拘拘放に弊店は品質の最良なる洋服を低廉なる價格で御調進に應じ得らるゝかと申せば服地の大見越仕入をやつたからです、多物の關製は今、直ちにこしらへて安心なるは高田の洋服……材料の精選着て心地よきは高田の洋服……技術優秀

晚市バウエル街三九七　電話シーモア三八四三　**男女洋服新調**　晚香坡市ゴーア街一三〇　**寺倉洋服店**　電話シーモア八九九一

今堀商店

S. UCHIDA　357 Powell St. Vancouver,

書籍雜誌　賣藥卸小賣　各種新刊小說

「送金は書留にて願ます」　各雜誌郵送無料

バウエル街三五七　**內田書店**　電話シーモア一五八一

友興行　**金銀時計並附屬品**　晚市メイン街三四一六