Vol. 13 No. 34013 Thursday August 15 1918 **TAIRIKU NIPPO** 大正七年八月十五日（木曜日）第三千四百十三號

大陸日報

TAIRIKU NIPPO
The Continental Daily News
PUBLISHED DAILY EXCEPT SUNDAY
135 CORDOVA ST. EAST
VANCOUVER, B. C.
PHONE SEYMOUR 3065
PUBLISHED BY Yasushi Yamazaki
晩香坡市東カドバ街一三五
電話シーモア三〇六五
發行兼編輯人 山崎亭

本紙定價表
一枚五仙 一ケ月 參拾五仙
三ケ月 壹弗五仙 六ケ月 貳弗
一ケ年 參弗五拾仙
郵送代用一割增但し一切前金の事

三隅客自働車
寶石類各種
晩市メイン街三一六

母國論評

政憲兩黨接近（上）

公黨の本位發揮か、兩黨の相互利用か、者くは一場の茶番樓たらざれ

今回の出兵問題に關して、原政友會總裁と加藤憲政會總裁とが間接ふ意見を交換し、殆ど其一致を見たりとて兩政黨接近の期待すべきを說くものあり。興味ある又注意すべき一現象といふべし。政黨の離合去就は、國家の大問題ふ對する見解及び政客の眞間を以てするを當然とし、政黨自身の利害者くは之に關する有力者の都合のために進退離合すべからざるは勿論なり。公黨成立の意義こゝふあり、公黨成立の由つて別るゝ所こゝにあり、國民の輿望を定むるの目標を明にする此にあり、國家の安危を憂にし者くも誤るなからしめんとする此にあり。若し兩總裁にして國家の浮沈榮辱に關する出兵問題の如き大事に關して、平生の犬猿の如き關係を忘れ、仇讐の如き反目を忘れて眞ふ意見の交換を行ひ、國家に對する懸憂を披瀝して相互の心懷に照したりとせば、亦以て近來の美事とすべく、兩總裁の卓越せる政治家たると共に公黨の首領として信賴するに足るべきを示せりとも稱して可ならんか。

三浦邸第一回の三黨首會合中合せも亦此にあらざりしか。然れども、此意見交換なるものが一黨に會して直接に行はれたるにあらず、仲介者ありて間接に行はれたるものなりとすれば、其交換は不完全、不十分なるや勿論、所謂其意見一致の程度も殆ど確信を以て迎ふべからず。從つて吾輩は此の如き事實ありとするも、黨派の加味するものを想はずんばあらず。少くも加藤憲政會總裁の原是々非々總裁の寺內々閣に對する反抗的硬度如何ふ捉を入れたるに對し原總裁の亦これを利用したるに過ぎざるものと信ぜんとす。

憲政會は、政權を失して以來、勢策にたいて總選擧にたいて、寺內々閣他各種の事件にたいて、政友會との爲に慘酷なる凌虐を蒙り、怨恨骨髓ふ徹し、切齒扼腕して痛ふ復讐の機會を待てるものの其の寺內々閣の失政と非立憲とを攻擊して餘力を殘さゞると其ふ、政友會の無節操、無定見、軍閥官僚の奴隷の如くなるを非難して及ばざるを恐るゝの概あり、往々原總裁其人の言行に論及して詈言を賦みつゝあるは何人も熟知せる所の事實に非ずや。故ふ憲政會が政友會と相結ばんとするが如きは夢想だに爲し得ざる所。假令時ふ之を試みるとも、政友會が之をして近づかしめざるの方策を取るは、先般の議會にたける決算問題討議の際ふも破露したる所にして、何人も其容易ならざるを思ふもの也、然り、然りと雖も憲政會に取りては今日の逆境永く忍ぶべからず、局面の轉回一日早ければ一日の利あり、多少の恥辱を忍ぶも、機會ある毎に之を試みざるべからずとするの情あるや察し難からず。

各方面に變現象を招來したり、從來は准元老として元老會議ふは疎んぜられ居たる大隈侯が首相より參集を求められて拒絕したるも其一也、政友會の某總務が加藤憲政會總理を訪ひて其意見を聽きたるに、加藤子の意見は政友會の夫れと一致し本問題に就ては政友憲政兩派の連盟を見たるも其一なり、而して或る方面の强硬出兵論者が政府の施設を手緩しとせる如き亦其一たるを失はず、斯くて政友會側は政府の出兵案に何等かの修正を加へたりと言ひて之れが功を誇し、政府側にては全然然ること無しとして之れを敲、勢ひ政府と政友會との間に一大溝渠は築かれたり、即ち或るものは曰く此際政友憲政兩派の諒解に一歩を進めて、以て政權を彼の脆弱なる閥族の手より奪ふべしと、蓋し單ふ政海の表面をのみ觀るもの、眼には斯かる作戰も奏効するが如く見ゆるなるべし、併し乍ら我等の見る所は未だ然らず、政海の底深き所には容易に政友憲政兩派の提携を容さゞるべき一二の勢力あるを知らざる可らず。

想起す、例のシーメンス事件の爲め敢へなき最後を遂げたる山本內閣の權兵衛伯は、爾來一日と雖も政權を忘れたる人にあらず、牧野男、床次氏等所謂薩派の陸武者として猛虎負嵎の態ある也、政友會は今日出兵問題に就て加藤憲政會總裁と靈犀一點相通ずるものありとは云へ、未だ以て憲政會と結んで薩派の意ふ反くが如きことあるべきにあらず、而して憲政會側には小田子の代表する一派あり、思ふに政友會は依然たる是々非々主義を以て更らに陰忍し、所謂潮汐の落下を待つの態度に出でんか、而かも政府は日と共に疲弊を加ふる有樣なれば此際何等か人心を新にするの方策に出づる必要あるべく、出兵問題の決定は政局を安定ならしむべしとの多くの觀測必ずしも當らず、却つて政局の展開を速かならしむるなきやを思はしむ

（七月廿二日）

東京だより 在東京磯波生

出兵問題と政局

臨時緊急閣議、宮中元老會議、而して外交調査會の續開、斯くて我が國の所謂出兵問題は決したり、其決定に至るまでの經過、其決定したる內容等に就き世上種々の觀察と議論あるが、本文の記者は何れ近く政府より發表せらるべしと聞き、其發表は直に讀者の前に電報せられ、本文の到着よりも速かなるべきを信ずるが故に、出兵內容に就ては此に說くことを省かんと欲す、而して出兵問題に關連して起れる政局の變化こそ記者が興味を以て觀察し報道せんと欲するの所なり。

這次出兵問題決定の一節は政界の

漫言

演奏會の後

はねん

五

□百年經つてから出るなんて嫌ですわね

△左樣、あまり嬉しいとも想はれませんね、尤も考へねうにも依ります

□考へ樣とは

△新しい文藝の花が咲き實を結ぶ日が來て近代の日本のルネッサンスとも稱すべき盛時があらはれることは洵に望ましい次第ですが、或人も言つて居ります、生命の宿つた藝術上の製作は日用の商品とは選を異にして居るもので、素より注文されたからつて無雜作に作られるわけのものではなく、それに藝術に國境を考へるのは唯一の正しい途とも云へますまい、イプセンは吾々のイプセン、ロダンは吾々のロダンでせうから

□それじや結句心配なんぞ要らないことになるのですね

△心配したつて始まりません

□新劇運動などはどう云ふやうに考へですか

△新劇ですか、あれも天才の出現ではなく秀才の努力のやうです、努力はまことふ結構です、しかし此所でも考へるのですが、私自身も此運動には興味をもつて居ますけれども、又しても江戸問題で、私は一部の人々のやうふ、院本物などを包容して德川時代の所產一般ふ對し、否モツと私自身にとつて適切ふ云へば、彼の渾成された都會情調、德川文明の生んだ江戸趣味に對して遮二無二弓を引くことは同情と理解とが許しません、必ずしも其鳴を痛感するとは云ひませんが

□でも結局骨董品だと仰しやつたじやありませんか

△どうせ骨董品となるべき運命ならば敵とすることをせずに軟からに取扱つて結局の運命へ優しく收めてやりたい、之が彼の人たちと私との著るしい相違です、第一また結局は骨董品であるとしても遽に开うなものではなく、戰爭が濟んだら骨董品にと云ふわけに行きますまい、それふどん底や人形の家などの翻譯劇は別として日本の新劇が立派ふ現れる場合、全然舊劇の影響から脫却してしまつたものであるかどうか、多少は影響が交涉するのではないかに絕無だと斷言は出來ますまい

□骨董品說がいくらか訂正されたと云ふわけなのでございますか

△訂正と云ふよりも寧ろ時間に就ての感想です

□大へんに珍らしいお話を伺ひました

△どうも秩序が巧く立ちませんで想つたことの半分も滿足ふ云ひつくしては居ません

□私はこんな風にも考へたのですよ、私たち日本人は先夜の演奏會を非常ふ欣びましたが、それは日本の藝苑の人の技倆を此のやうな土地柄の市民たちに示す機會を捉へたことは、いろ〳〵の意味から結構なことですが、好評を博したのは歐洲樂であつたが爲で、理解力と模倣性の秀拔は示しましたが同時に獨創力の貧弱を並べて見せたものと感じたのでした

△大部分お言葉に贊成いたしますしかし樂界の名曲と云つたら先づ鵝墺か伊佛を推すべきで英國や米國は指をくわへて居るのですから日本からまだ出てないところで大した屈辱でもありますまい、寧ろ名曲をアレだけに演つたことを誇るべきでせう

□米國は氣が利きませんね

△お話になりません、出してるのはプアーラー位ひのものでせう

※ ※ ※

埃及煙草をとり出した、しづかに火を點すると私はまたしてもナイル河畔に場面をとつた彼の『ベラドナ』のナヂモヴア夫人を想ひだすのであつた（完）

夏期の好飲料
▲キャスケード印
ニヤービヤー卸賣
晩市アレキサンダー街二一六
松山商會
電話シーモア六一五六

自働車火災船舶保險事務
コンテネンタル病傷保險
加奈太サン生命保險
代理 中野事務所
主任 中野庄輔 本田正男
晩市パウエル街三九六、ルーム一〇六（日加貯蓄二階）電話シーモア八八二

今回各種靴類東部より到着仕候間
大勉強特別
を以て販賣仕候
製造靴及修繕は多年の經驗と最新の器械を以て美麗と最堅牢に仕候
パウエル街三三
三枝靴店
電話 ハイランド一一六

▲富士山印レコード
▲鶯印レコード
毎月新音譜十種以上賣出
▲コロンビア蓄音器
▲シンガーミシン
▲乳母車、歩行器
▲和洋樂器、子供椅子
針、油、其他各種修繕
目錄御一報次第進呈
ケーエム商會
北澤、村木
晩市メエン街二三三
電話 シー三六九六

油水繪、肖像、圖案
ケーエム美術社
マネジアー 北澤源次郎

晩香坡市ブーア街三九
加奈陀日本人會本部
The Canadian Japanese Assn.
329 Gore Ave. Vancouver, B. C.

新米着荷
バウエル街二五九
土田精米所
自宅アレキサンダー街五〇〇
電話シーモア五九〇〇
電話ハイランド六〇二

晩香坡市バウエル街 四五
藤原寫眞館
電話シーモア二二〇二エル

ニューヨーク生命保險代理
晩市東カドバ街七〇六
小保方利三郎
電話ハイランド一六八五エル

日加貯蓄
◎貯蓄預金
◎定期預金
◎當座預金
◎日本貨幣米貨と御取換仕候
◎貯金箱無料で御貸申候
◎日本送金締切日 香港便八月廿六日（月曜日）マニラ九便八月廿八日（水曜日）
◎日本行船切符取扱申候
晩香坡市バウエル街三九八
日加合同貯蓄會社
社長 田村新吉
（電話 シーモア 壹貳參）
JAPAN AND CANADA TRUST SAVINGS CO.
P. O. D. 130
398 Powell St., Vancouver, B. C.
此アドレスを封筒へ御記入下さい

M. Furuya Co., Ltd.
46 Hastings St., W.
Vancouver, B. C.

茶
香りよく……芳香
味もよく……美味
出のきく……德用
本場の玉露及煎茶左の通り着荷仕候尙桐函入及紙函入高尙なる茶器茶呑茶碗、た菓子類種々取揃申居候に付併而御用命の程奉願上候
碧間の明月 半斤塗鑵入 二、五〇 東玉園 一斤紙函入 一、三五
松の露 同 一、七〇 同 半斤同 七〇
竹の露 同 一、四〇 同 一斤紙函入 八〇
梅の露 同 一、二〇 盛薫 半斤同 四五
晩市西ヘスランダス街四六
古屋商店
（電話 シーモア一八一一）

Kinokuniya & Co.
151 Cordova St. E.
Vancouver, B. C.
一精選白米。麹味噌 一龜甲印醬油各種
一酢漬物類。鮭粕漬 一櫻ゑび。するめいか
一極小形切花麩 一鑵詰類各種類
一白板昆布。干鰯 外食料品一切
右精選品廣價販賣仕候間陸續御用命被下度奉希上候
紀の國屋商店
晩市東カドバ街一五一 電話シーモア六八三

くづもち
參併
新刊書籍 月刊雜誌（雜誌郵送無料）
電話ハイランド七七一
鈴木菓子店
御送金は郵便爲替又はナツフェクにて御願申上候
J. SUZUKI
437 Powell St.
Vancouver, B. C.

十五日前 六三二 後 一四一
十六日前 七三三 後 一三五
十六日前 六五二 後十一三五
バウエル街三一八 一

歐洲戰線戰況電報

◉加軍前後二回敵を擊退す（巴）

昨日獨軍は加奈陀軍に對して前後二回の攻擊を企てたれど何れも擊退せられたり加軍は安全にチイリーを確持しつゝあり、本日は比較的平穩なるが加軍の戰線附近には相當の進出ありたり（十四日）

◉加軍の兵卒五名の大手柄（上海）

今回の攻擊戰開始當時五名の加奈陀兵は百名の獨兵を捕虜となせり、一日濃霧の爲めに本隊と離れたる五名の兵は會々獨軍の塹壕に來着したり、味方の一伍長が直ちに機砲を命じたるに壕内の獨兵は狼狽して降伏せるなり（十四日）

◉ウオルガ河畔に戰鬪開始（アムステルダム）

獨逸より來着せる通信によれば中央ウオルガ沿岸就中シンブリスク附近に於て目下チエック・スロバック軍と過激軍との間に戰鬪行はれつゝあり、シルビンスクはモスコーの東四百哩の地點にあり新露西亞戰場の飜錦的位置をなす、過激派軍は總勢十五万と稱せらる（十四日）

◉獨軍アルベール北方撤退（倫敦）

本夕ヘーグ元帥よりの報によれば獨軍はアルベール北方なるボーモン・ハルムセール、ビユイッシユウ・オウ・モン及びブックオワ等の直前陣地を撤退せり（十四日）

◉佛國軍更らに新陣地占領（倫敦）

佛軍はラッシニイ・マッシフの高地全部を占領し北方及び東方へ向つて進擊しつゝあり此の方面の敵軍は更らに退却すべく想像せらる（十五日）

◉佛軍リブクールを占領す（巴）

フワイロン南西六哩餘のリブクールの町は佛軍によりて占領せられたる旨本夕發表せられたり（十四日）

重要電報

◉チエック軍遮斷されたり（倫敦）

シベリアに於けるチエック・スロバク軍は危險狀態ふあり彼は全く遮斷せられたるが如しと浦塩よりせるタイムスの通信は報せり、チエック軍の武裝せる者は僅にウツルガ、バイカル湖間に在る小數のみにして他は總て武備の一切を缺げり、彼等は極東より遮斷せられたれば其の狀態を知るを得ず其の動靜については甚しく憂念せられつゝありしつゝありたるが其の兵數は敵に比して餘りに小數にして而かも武備と糧食とを缺きたり（十五日）

◉前露皇帝の日記公刊されん（アムステルダム）

モスコー紙ブリエーツノトの報ずる所によれば露國前皇帝ニコラス・ロマノフの日記發行せらるべしと云ふが皇位繼承當日ニコラスは『到底叛逆と欺瞞と怯懦とのみ』と記し居れりと傳へらる（十四日）

◉米紙英國政府の外交稱讃（紐育）

紐育の朝刊紙は筆を揃へてチエック・スロバク國民を勵めたる英國政府の外交を稱讃し合衆國政府が同樣行爲に出づべきことを勸告せり（十五日）

雜報

◉入國困難の多きは依然長崎よりの客

▲今年上半期の入國調べ

在米日曾にては今年六月末日迄の上半期桑港經由入國者に關する統計を作製せるが渡航者總數三千百卅七名のうち天使島に送られしもの二千三百卅一名あり更に十二指腸虫患者は廿一名、トラホーム患者四名あり其の▲内譯は長崎より乘船せる福岡縣人三名、神戸より乘船せる廣島縣人一名にて横濱は一も無く依然として入國困難者の多き率に於て長崎は首位に在り次に入國を拒絶されたる者は合計十三件ある也五件は旅券無きもの他の一件は密入國者なれば問題にならず殘れる七名の所謂▲送還の悲運に會せるものふ付見るに三名は讀書試驗の落第一名は腦力薄弱公共扶助の虞あるもの、一は比律賓より來れる者、一は呼寄せし夫が二重結婚の嫌疑を受けしものにて例年と比し稀れに見る好成績なりと

◉軍法會議にて爆沈證據を認む

▲僚官某方面に活動開始

二十九日奥より東京に達せる情報なりとして近信傳ふる所に曰く軍艦河内査問委員會は二十九日も奥鎮守府に於て開廷されたるが海軍よりは潮見主理、所屬横須賀より杉山主理等主として▽査問の任に當りつゝあるが杉山主理は目下現場に出張中なり、呉軍法會議にては爆沈の原因に就き證據を謬めたるものゝ如く米川盤査外二名は德山に急行し協力某々方面に向つて活動を開始しつゝあり一部ふ於ては河内の爆沈は人爲的に因るものなりと唱へつゝあり云々▽德山署と

西部文相會議

▲九月パンフに於て

西部四州の教育協議ふ關し四州文相は多分九月二十日頃を期してパンフに會合すべしとの旨昨日當州文相マクリーン氏は言明したり教科書齊一の件等亦同會議にて決定せらるべしと

◉市長が造船所で勞働を始めた

本日沙都からの來電に依ると同市長ハンソン氏は今日から同地の一造船所で一介の勞働者として就働を始めた▲造船所の勞働不足を補ふ爲に氏は之から毎日少時間の就働をやるとのことで普通の仕事着で猛氣よく働いた▲令息が肺病爲に『私が代つて働く』と聲明したが沙都では他にも有力な實業家や學者が番つて造船所の仕事の應援を始めたとのことである

◉領事の旅行日程

明後十七日出發し視察旅行を爲しつゝヲタワに向ふべき浮田領事の旅行は左の如く決定し居れり尤も或は視察の都合に依り隨時多少變更するやも知れざるが大体は順序通りふ行動の筈なりと

八月十七日午後八時半晩香坡出發▲十九日午前一時三十五分キヤルガリー着▲同午後十一時五十五分同地發▲二十日午前八時五十五分同地發▲午後四時十五分同地發▲午後五時二十五分レーモンド着▲二十二日同所滯在▲二十三日午前八時五十九分同地發▲二十三日午前十時十五分レスブリッヂ着▲同午後二時四十分同地發▲同午後七時メデシンハット着▲同午後九時五分同地發▲二十四日午前五時五十分ムースヂョー着▲同午後九時半同地發▲二十五日午前七時サッカツーン着▲二十六日正午同地發▲二十七日午前七時二十五分ウイニペッグ着▲二十八日同地滯在▲二十九日午前七時四十分同地發▲三十一日午前六時ヲタワ着

◉州檢事總長北行

州檢事總長フアリス氏は昨日來晩し電車賃六仙案の問題に鞅掌して即夜土地大臣バチユロ氏と共に北行の途に就けりプリンス・ルパートふて工務大臣キング氏と邂逅し三人同道にて北部旅行を爲しフヨート・ヂョーヂまで赴くべしと

▽大陸片々△

▼悲客　各々癖あり牧野伸顯男爵然として先づ盤上を見詰め沈思默考數分の後初めて一石を打つ也▼故松田正久男は先づ首を傾け盤の兩側面を熟視し漸くにして初めて石を手にするを常とせり矣▼元田肇は頻りふ煙草を喫し食指もて灰を落し勝算確實と見るや敗けた〳〵を連發せずば止まず▼井上角五郎ふ至つては技稍々見るべきものあるも寧ろ他の勝敗ふ横鋲を入れ評論初段の名あり▼近者母國陸軍に大更迭あり舊人漸く斥けられて新人進んで樞要の地位を占む刮目すべき新形勢▼米價昇騰生活に苦むもの細民のみならず母國所在暴動不穩を示すは何の兆ぞ爲政者三思を要す

ホワイト裁縫ミシンは新式で大變便利故皆樣より益々御求めを願つて升まだミシンを御持でない方は是非ホワイトを求め下さい
ホワイト裁縫ミシン會社
日本人部總代理
針及油附屬品
晩香坡市バウエル街三九六
日加銀行二階百〇五番室
電話シーモア八八二
中村久治郎

船、ガスリン船
其他一切の小舟製造
ハテアストン郵函二〇電話七
中村出田造船所
Nakade & Murata
Boat Builder
P. O. Box 20 Steveston B. C.

修繕御披露
弊湯事修繕の爲め休業仕り居り候處今回男女共浴槽を『タイル』にて修繕を施し面目を一新致し候間御試浴且つ從來の通り御引立あらんを事伏して上希候
七月十八日　敬具
壽湯

ロッグ山人員募集
右三百名
日給四弗五十仙より七弗迄
新設ソーミル
日給四弗廿五仙以上
右百五十名
運賃金社支拂
マセット製材會社日本人部
募集人井出元治
東カドバ街七〇六
申込所小保方利三郎
電話ハイ一六八五エル

ニヤビヤ卸商
御注文被下候へば即刻御届可仕候
天野運送舍
電話シーモア四二一九

蹄鐵鍛冶馬車修繕
晩市ゴーア街七一九
鹿子木蹄鐵工場

畫夜撮影
メーン街二〇四
メーン寫眞館
電話シー三六一八

確實にして有利なる
ズネス
御來談被下たし
晩市東カドバ街五二二
電話ハイ一六四水原
ホテル其他ビの賣物大小共澤山あり、希望の方は至急相は多分九月二十日頃を期してパンフに會合すべしとの旨昨日當州

ホワイト裁縫ミシン會社
日本人部總代理
晩香坡市バウエル街三九六
日加銀行二階百〇五番室
電話シーモア八八二

Kobeya & Co.
Importers and Exporters
General Merchant
566 Powell St. Vancouver, B.C.

新荷着案内
鯖鹽漬（あま鹽にて誠に風味宜敷ど）
瓦く味噌漬
鯨尾羽毛
鯨昆布
其他に豆類及菓子類も共に新着致し候間多少なりとも御用命程伏して願上候
神戸屋商店
バウエル街五六六　電話ハイランド三三七

●最新式シンガーミシン及油附屬品
●鷹印レコードビイクターレコード
●子供機乳母車にベビー歩行器
●ピクター蓄音機並に和洋樂器
△レコード自動車キヤシレジスター
△フオード蓄音器ミシン等の目錄は御一報次第無代送呈致します
△修繕は低廉にして迅速に致します
日加商會
晩市バウエル街五五八
柳澤元仁
堀内貞廣
電話ハイ一九七一

ギヤソリンエンジン修繕
▲仕事は保證▲此他諸種ミシン仕事
晩香坡市パンドラ街一八一五
グローブ鐵工所
電話ハイランド四九六
1815 Pandora St., Vancouver, B. C.

雨具—オイルコート・パンツ
漁網—品質のよい事保證
バーバー及ノック製
七寸目鮭網
右何れも製造元と特約のものなれば品質は保證價格は低廉
晩香坡市アレキサンダー街二〇六番
松山事務所
電話シーモア六一五六
T. MATSUYAMA
206 Alexander St.
Vancouver, B. C.

ダンレビー旅館
晩市ダンレビー街一四三
電話シーモア六九四二
エンプレス旅館
同メーン街二三七
電話シーモア一八二〇
上西寛之助
電話シーモア二七五

●西洋風呂
●理髮
●西洋洗濯
西カドバ街六三
北川床
電話シーモア四六六五

●至急增員募集●
シー、ビー、エヌ、ケー、ヴイ
鐵道働
ギヤンブル セクション ショップ
鐵道仕事は最もイージーで、しかも年中休みなく働き、費用も多くかゝらぬから、たしかにお金が殘ります
▼▲賃金增加▼▲
一般に値上げしましたから御希望の方は御遠慮なくお尋ね下さい
晩市バウエル街三六二
日加用達會社
362 Powell St. Vancouver, B. C.

ドライグッヅ
專門
晩市バウエル街二一八
日英商會
電話シーモア一六〇〇

男女洋服新調並にプレツス
東ヘスティングス街二五三ニンプレス座向ひ
鈴木洋服店
鈴木利三
電話シーモア一一〇七

S. MATSUMIYA
213-229 Powell St.,
Vancouver, B. C.
松宮商店
バウエル街二一三、二二九
（電話シーモア三五九七）
上等白米
生姜山芋
里芋茄子味噌漬
茄子鹽漬薤漬
奈良漬雲丹瓶入
鰹塩辛鳥賊魚鹽辛
此の外種々の品有ります
引續き御注文被下度御願申上候

今便にて到着仕り候間何卒多少に不拘御用命仰せ被下度願上候
廣島産茶漬
バウエル街二〇五
下村商店
電話シーモア三三九三

諸生魚買入れ
食料並に種々御便利を計り可申候
スカウハウスにて
越惣次
辻内龜吉
Lund, B. C.

日本雜貨及び食料品販賣
プリンス、ルパート市アトリン街
東洋商業株式會社
郵函七三六　電話グリン五一六

戀と罪

（百〇五）

五百木を欺いたのではない、こゝ暫く住延る身体とすれば、小石川一仲の探偵が何處まで進渉してるか探つて貰きたい、又新聞記事によれば目下難視廳では賊物をたぐつて犯人を上げる用意中だとあるが自分の時間も其中にあつて見れば、何うで警察の方でも目を付けてるだらう、見ない化物にビクくしてゐるよりは寧ろ大膽に此方から飛込んで探偵の裏を搔いては』

『たゝ、然う言へばあの時の兒だ何か用があるのか』

『たらアあれから始終旦那を探して居たんだ、好く會つたなア旦那たらを連れつてくんな、後生だからよッ』と鍛から棒の依頼である

丁之助は兎に角車から下りて車夫に賃錢を渡し

『連れて行けとは何處へ連れて行くんだ』

『旦那の田舍へよッ、旦那ア小田原だつてね、たらア後で姉ねから聞いたよ、はして旦那の所へ姉ねに連れてッて貰はうと思つて何回も來たんだ、けれど姉ねは五日ばかし前に濱町へ稼ぎに行つたッ限り歸つて來ないんだ、たらア駭つちやつたんだ』

『小田原へ何しに行く』

『小田原にたれのた母が居るんだよ、今まで知らないで居て、過日先に大森で知つてる羅字屋の叔母さんお聞びだから、母は小田原に來公して齋晴らしく出世をしてゐるつて、たらア急にた母に會いたくなつちやつたんだ』と慘らしくも目をうるませて居る、

『小田原は何んと云ふ家に』

『うこは判らねねんだ、何んでも別莊とかに居るんだつてさ、名かい、名はた糸』

『え、た糸』

丁之助の顏色を變えたのを小兒は目慧く見付けて『小父さん知つてるかい』

丁之助は自分でも可笑しくなり『た糸と云ふ名は知つてるが、世間にはた糸は一人ぢやないからなそれに僕の知つてるた糸はまだ娘で、小供なんどありはしない、そして小田原へ行きたければ行きたいやうに今のあの婆さんへ頼んだら連つてくれるだらうな』

『た婆さんて、あの藁婆かい、眼目だよ、あの婆は慾ばかり深くつて、たらあや仮も三度は喰はせやしねえんだ、そこへ昔の仲間が來て種々の事をすゝめるし、たらア打遣つとけば又盗人か巾着切になつてしまふ、たらアこの間の旦那の話を聞いてスッカリ心を入れ換えたんだ、旦那、後生だから其小田原の田舍へ連れてつてくんねよ、頼むからよ、旦那、姉ねに聞いたら、旦那つて大變親切な人だつてねぢやないか。

やらうとも思つたのだ、然しそれにしては時間が惡るい刑事など云ふものは存外こちらの顏色を觀むものだから、洋燈の灯でなければ會ふに具合が惡るい、その間に日暮町へ行つて留守の模樣を見て來やう、と思ひ直して丁之助は砲兵工廠の前から車を拾つて乘つた、

偶ある酒屋の角、山川の家へ曲らうとする後からスタ〳〵と追駈けて來る小兒があつた、

『私に用か、た前』

丁之助は車を停めて振返へると小兒は息を切らして追駈けて來て

『旦那だね、ホラ何時か山岩切と間違えられた時に助けて呉れたの

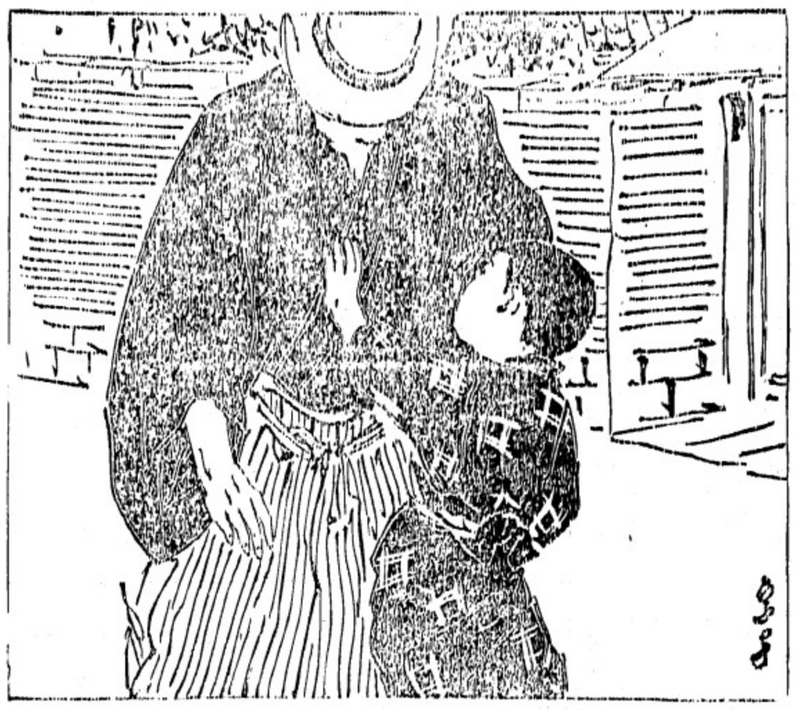

●修繕に付當
分休業致します
バウエル街三三三
山科
電話シー二七七九

晩香坡市バウエル街三六八
加奈陀日本人ソーミル
勞働者組合
電話シーモア三五八五
Canadian Japanese Saw Mill Workers' Association
368 Powell St. Vancouver, B.C.

かきめし、とろゝ
其他御好み次第
電話シーモア二六九九
千鳥

御旅館
本館は日本人街の中心點にあります從て總ての用事を達する上に最も便利が宜しくあります
本館は汽車、汽船に乘るには最も近い所に有りますから至極好都合です
バウエル街ゴーア街角
エヒメ旅館
主　阿部春市

●修繕に付當
分休業致します
バウエル街三三三
山科
電話シー二七七九

御菓子製造所
御祝餅　折詰菓子
並にぜんべい　卸小賣
晩市バウエル街四二三
垣見商店
電話ハイランド六一二

大工
重井
上野
「電話ハイ五三六エル」
晩市東カドバ街六四三

男女洋服裁縫
晩市メーン街一八四七
鬼塚洋服店
電話フェアモント八七三

和洋食料品一切
雜貨類其の他
晩香坡市バウエル街四五七
大屋商店
電話ハイランド三三六

新調
男女、小兒
勞働用
修繕は迅速丁寧に仕り候
バウエル街二五八
靴各種
小澤靴店
電話シーモア三七一一

婦人、子供衆衣類
切地色々到着いたした
弊店二階は清潔なる
貸ルーム
晩市メーン街二三六
モントリオル銀行北隣
上田と

百般要件一切代理
晩市バウエル街三四（二階）
淺野五明事務所
電話シーモア三六三

サカイネツト
コーホネツト
スプリングネツト
スタジヨン網及び網
サモントワイン
早くお買ひなさい
晩香坡市ウヲター街一四四
テイト
電話シーモア五五五

製造元ドエン
クロフヲード
スチユアート

●英語初歩フヲニック式發音基礎
●ハイスクール豫備科公立學校課目教授●教師公認ハリス氏エヴエリ女史外十數名●校長清水小三郎美以教會附屬
英語夜學校

▲洋食▲
弊店の特色は原料新鮮なる事給仕が叮寧で然して廉價なる事です
▲料理人は坊道に拾數年の經驗ある一流の腕を有する者、是非一度御試しを御願ひます
晩市メイン街二〇六
クインス洋食店

破損ガスリン
エンジン又は其他の機械をフヲシヤー、アセチリン法にて鑄接ぎ修繕
メタル、ウエルド會社
電話シーモア四四七九
1050 Seaton St. City

妻子呼寄願書
徵兵猶豫願
諸請負口周旋
地所賣買登記公證
民刑事訴訟手續
對白人通辯一切
晩市ゴーア街一二八
勞働倶樂部
電話シーモア四一四五

和洋雜貨食料品
晩市西第六街七五八
小財商店
小財初次郎
電話フェアモント五二

代書

●鐘詰
●乾物
●雜穀
●生物
●醬油
●書籍
●玩具
●絹布
●銘茶
●米穀
●漬物
●味噌
●菓子
●雜誌
●荒物
●綿布
●海產物
●文房具
●賣藥
●化粧品
●小間物
●大工道具
●陶器
●履物
晩市バウエル街二六九
香村商店
Phone 2131
Vancouver, B. C.

家庭用金物、ケツチン道具、ストーブ各種、大工道具
ペンキ、バニシ、ブリキ、トタン細工一切
並に修繕
晩香坡市バウエル街三六四
秋山金物店
電話シーモア四五五七
自宅電話ハイ一六六九エル

高等御旅館
晩市バウエル街三五五
關根旅館
電話シーモア三六七八ワイ

日本近信

野球爭覇戰の魁

京濱野球大會

●●●

本社東京特電

◉米問題暴動發生地益々增大

米價問題を原因とする暴動は今尚ほ大阪に於ても京都に於ても鎮靜に至らず形勢不穩を傳けつゝあり十四日午前福井、福嶋、津、桑名、鄉鶴、呉、堺、岡山等にも亦暴動發生したり（今朝九時着電）

本社聯絡重要電報

◉日本政府北滿地方出兵宣言

▲獨墺捕虜支那國境に活躍
▲マンチユリー住民悉徹退

（東京）獨墺捕虜の極東に於ける活動は意外に盛んなるものあり、最近成る僞すべき筋よりの報導によれば彼等は過激派の中堅をなして支那國境を襲ひ爲めにマンチユリー在住の日支人は全部同地を撤退せり、過般來の日支間協議漸く酣なるや日本政府は滿洲守備隊の一部を北滿地方へ移動せしめると共に八月十二日午後六時此の旨を宣言せり（十五日）

◉過激派軍莫都撤退を開始す

（アムスタルダム）過激派軍はモスコー撤退を開始したり、クレムリンの地下室に貯藏され居たる金貨は既に何れへか運び去られたり

▲獨逸露人を徵兵す（倫敦）

チエック軍ふ捕虜となれる過激派兵の語る所によれば獨逸は既に小規模に宜りて露人を兵に徵しつゝあるものゝ如し「獨逸遊擊隊は十八歳より四十五歳迄の男子を強制的に兵役に入らしめつゝあり從はざるものは獨逸化されたる過激派政廷に引渡されて死刑を宣告せらる」と彼等は語れり「而して之れ等の新徵兵は獨逸の分隊長若しくは中隊長のもとに指揮せられ六十人毎に二十人の獨人又はマジヤール人を加へらる」十五日

◉在加伊太利人を徵兵問題（ソ）

加奈陀政府と伊太利政府との間に徵兵に關する協定成立したりとの說あるも未だ確表なし在加伊太利人を徵收することは從つて着手され居らずと陸軍當路は發明せり（十五日）

日本近信

◉下關驛構內棧橋火藥大爆發

▲京都行列車破壞、重輕傷多數

七月二十六日下ノ關の火藥爆發惨事に就ては當時所報の如し今詳報を得たるを以て之を紹介せんに二十六日午後十一時五十分過下關驛構內棧橋にて〇〇方面行き火藥大爆發と共に爆發し關門兩市民の夢を破れり附近一帶の家屋は殆ど悉く大小破損を被り就中鐵道線路に面したる豐前田町の一部は名狀すべからざる慘害を被り死傷者少からざる模樣なるが爆發の附近海岸にある艀舟も大破を被り附近に碇泊し居たる三菱のランチも大破損を被りたるが二十六日午後十一時五十分下關發京都行列車は此爆發の爲め惡礦子を悉く破壞され一二三等各乘客を通じ負傷者を出しせる有樣に同列車は引返し負傷者を同驛待合所ふ收容し下關驛鐵道院醫員等出張し應急手當を加へたり一方豐前田町方面には警官及び醫員等出張負傷者に手當を加へたりと之が爲め同驛は大混亂を極め前記京都行列車を取替へ廿七日午前二時に至り漸く發車せしめたるが現場ふ作業し居たりし人夫數名は即死せし模樣なり目下大混亂を極め負傷者續々擔架ふて收容されつゝあり

▲爆發は輸送中の火藥

今回爆發せし火藥は豫て我〇〇より〇〇方面に向ひ輸送中なりし〇用火藥の一部にして二十六日午後鐵路下關驛に到着し貨車〇〇輛の火藥を更に〇〇方面へ輸送すべく同驛構內竹崎海岸なる船付場に運搬し內國通運會社下關主任森田文次郎氏監督の下ふ同會社店員及び仲仕三十餘名を指揮しつゝ夜を冒して艀舟に積込中前記の時刻に至り俄然大爆發を爲したるものにて轟然たる爆音と共ふ火藥積込中なりし艀は作業中の仲仕等と共に木ッ葉微塵ふ吹き飛ばされ三菱の小蒸氣及び關門連絡船門司丸等を初め附近にありし艀も破損を被り同時に船付場の石垣二三十間は崩壞の如く海中に崩壞し跡を止めざりき

▲爆發後の火藥

今回爆發せし火藥は

◉西比利亞出征兵募兵事務所は

▲晩香坡にも近々開設
▲レッキー少將へ電訓

西比利亞出征の加奈陀兵のことに關してレッキー少將が昨日ヴイクトリアに於て發明したる所に依れば出征兵四千人の中ビー・シー州より募兵の分ふ就てはウイロースキャンプを以て駐營地に充つべく又昨日ヲタワ當局よりヴイクトリアのベルモント・ハウスなる第十一軍管區本部に到達の電訓內容は

二十九日橫濱を出發して任地に向ふべき新任瑞典公使

日置益氏

募兵着手のことふ決り居りて募兵事務所は晩香坡並びにヴイクトリアにて開設さるべく而して應募者は少時日へステングス・パークに駐營し最後にヴイクトリアに集まる筈なるが當州擔當の分の兵隊編制の件に關しては一時的の任務の爲に近く士官の任命あるべく少佐一人、大尉一人、屬官四人を要するのみなりと

◉西比利亞へ啓發運動の爲に

出張する米國記者團

◉西比利亞へ啓發運動の爲に出張する米國記者團件て露國にありて新聞事業に關係せしアーサー・ピユラード氏は最近歸米し居りしが今回クリール公信社の管下に數名の米人記者と共に又々西比利亞に赴くべく氏は妻女同伴ふて昨夜來晩せり今回彼地にては大ふ啓發運動に努力し活動寫眞を利用して各地に活動し米國紹介の計劃を立て居る由

雜報

◉日置氏赴任期

▲新任の瑞典公使
▲今月廿九日出發

前駐支公使、現貴族院議員日置益氏瑞典公使として新に任命されしこと當時特電所報の如くなるが氏は夫人等を同伴せず單獨にて任地に赴くべく瑞典は中立國として現下外交上最も樞要の場所の一となり居ることにもあり氏は多大の覺悟を以て努力を期し居れりとのことにて赴任出發は本月二十九日橫濱發の郵船諏訪丸に依る旨最近來報ありたり

◉獨逸潛航艇に

▲驛沈されし德山丸船員

太西洋にて獨逸潛航艇の爲に驛沈されし德山丸の船員八十五名シービー列車にて明朝晩香坡に到着すべしと傳へらる

◉稅關就業員の要求

當市稅關就業員は給料增加を求めて頻に不平を訴へつゝあり次第に依つては盟休とならずやとて注意を惹き居る由

◉獨逸潛航艇に

驛沈されし德山丸船員

◉勞働界

▲カンバランドにて領袖逮捕

當州勞働聯盟の前會頭チヨセフ・ネイラーは昨夜カンバランドにてミリタリー・ポリスの爲に逮捕收監されたるが罪科の何なりやは未だ明されず居らずネイラーは最近ツドウイン銃殺の事件に胚胎せる紛爭に際し之が同情者として大に活動したる者なり

◉講演會は愈々今晩から

日本人ソジスト教會の夏期講演會は愈々今晩（昨紙所報は誤）より開始さるべく講演者は既報の如く浮田、河邊兩氏なるが尙ほ明晩は石原醫師の「盲腸炎に就て」田代校長の「家庭と教育」の二講演ある筈

◉殺人事件と新逮捕

バウエル街七一七にての瑞典漁夫殺害事件ふ關聯し又々ヂヤック・ウイルソンなるもの引渡されたるが如

店員募集（五名）

多少英語を解する人を望む
英和兩文の自筆履歷書及び給料其他希望條件認め送られたし

小川商會
The Associated Industrits of Japan Ltd
401 Cordova St. West, Vancouver, B. C.

日本製二寸目コーホ網着荷

アレキサンダー街三六二
田端商會
電話 シーモーア二三七八

だ言明され居らずネイラーは最近社會主義の徵兵忌避者アルバートッドウイン銃殺の事件に胚胎せる紛爭に際し之が同情者として大に活動したる者なり

◉講演會は愈々今晩から

日本人ソジスト教會の夏期講演會は愈々今晩（昨紙所報は誤）より開始さるべく講演者は既報の如く浮田、河邊兩氏なるが尙ほ明晩は石原醫師の「盲腸炎に就て」田代校長の「家庭と教育」の二講演ある筈

◉幽靈が出るとて

支那人警察へ駈込む

夜半になつて支那人の一群警察へ駈込み幽靈が出るとて蒼くなつての訴へに呆氣に取られた警官シンサンのはづんだ息の靜まるのを待つて事情を聞くとマーケット・アレイ七七で支那人ウイン・ヂヤンスーなるものが自殺した、それに脅かされての出來事と判つたが自殺原因は判つて居らぬ

◉三婦人會活動

來る土曜日の伊國赤十字基金寄附のタッグ・デーには日本人三婦人會も參加するに決せり

◉吉原氏葬儀　ポート・ヘネーにて溺死せる吉原淺吉氏の葬儀は本日午後二時佛教々會ふて執行し廣島縣植民協會加奈陀支部より花束を供へたりき

◉一家皆腸窒扶斯　イーバンの鈴木千太郎氏方一家四人は悉く腸窒扶斯に罹り居れりと

◉木の子會清遊　木の子會は十八日ヂエリコ方面に清遊を試ひる由にて同行希望者は明日中にメイン街宇都宮氏まで申込まれたしと

◉個人往來　內山健六氏今朝歸嶋したり漁船乘組は土人と白人とにして彼等は當初契約の値段にて就働せず紛因を作りたるなりと

日本製二寸目コーホ網着荷

アレキサンダー街三六二
田端商會
電話 シーモーア二三七八

時計販賣並に修繕

晩市パウエル街二四四
萩原時計店
電話シーモア四〇八四

蒲鉾

糸こん晩市パウエル街四二一
にやく製造卸小賣
板熊

新漬物

ナッパ及びカブラ
右の漬物今回弊店に於て賣り出し候間多少に拘はらず御用命の程願上候

◉和洋雜貨食料品
梶木彦之亟商店
電話シーモア三九九一

東洋貿易會社

大北鐵道人夫募集
日給二弗七十仙
補欠人員至急募集
晩市附近年中無休
支部主任　柏政吉
西カド・街四〇一
電話シー二三二〇
申込所濱垣事務所

內外雜貨食料品

菓子果物煙草類
牛乳卸小賣及び配達
晩市メイン街三〇〇番地
ローズバンク　グロサリー
篠末松
電話シーモア三三一七

代書

領事館　代書　證明願

通信ヲ以テ書面ノ上ニ事務成達仕ルベク候
地方各位ノ御用ニ對シハ

宇都宮代理事務所
晩市メイン街二二七番・電話シー一六九

諸願届代書

マニユフアリチユアラーズ代理僉保

確實ト迅速トヲ旨トシ御用相務申候

件事渉交及辯通
旋周口負請諸
符切行旅日
取次
晩市パウエル街三二六番
電話シー二九四

佐々木用達社

第三回母國訪問團員募集

▲出發　十月十八日ヴイクトリア發
▲歸晩期　大正八年三月下旬橫濱發
▲申込期日　十月一日迄
但し豫定人員に達すれば期限中と雖も謝絕す
▲人員五十名
▲熱田丸▲團費百六十弗
委細規則書にあり通告次第送付す

主催者　日加時報社
責任者　松枝與四松
324½ Powell St, Vancouver, B. C.

加奈陀和歌山縣人母國訪問團

▲出發　十月廿日ヴイクトリア發
▲歸加　翌年三月下旬
▲搭乘船（新造巨船）
アラビヤ丸
▲定員　拾月壹日迄
▲申込期日　七拾五名
但し定員に達すれば期日前と雖も謝絕す

本團の乘船すべきアラビヤ丸は噸數一万八千噸、團員用特別娛樂室、家族室等他船に比なき設備あり、觀光團には最善の船なり

▲觀光順序……特典……團費等の總ては規則書にあり申込次第御送附す

責任者　松本竹松
235 Powell St., Vancouver, B. C.

團員募集

日本行

船切府大出願手續、在留證明、妻子店員使用人農夫呼寄、出生死亡屆、英文契約書調製其他一般の代理事務急切迅速ふ賜扱申候

T. HAMAGAKI
261 Powell St. Vancouver BC

生命保險

日本人代理部
晩市メイン街二六
濱垣事務所
電話シーモア四二八〇

漁夫募集

本年度秋期ドッグサモン獲りに要する漁夫募集す
就働は即日或は九月一日又は十月一日よりにても本人の希望次第
給料待遇の委細は面談の上
希望者は乞御來談
メイン街一八五
大出商會
電話シー三五九五

晩香坡

國觀光團

▲團員募集
第一團出發期　十一月六日
乘船　日本郵船　鹿島丸
定員　五十名
團費　百六十弗
歸晩明年三月下旬橫濱發
事務所　晩香坡市パウエル街三元三加奈太新報社內
責任者　鈴木重三　淺井勇之進
第二團出發期　十二月五日
歸晩翌年三月下旬橫濱發
乘船　日本郵船　香取丸
定員　七十五名
團費　百四十弗
橫濱東京橫須賀日光を觀光し東京に於て解散
事務所　晩香坡市メイン街二〇八田川商店內
責任者　北澤源次郎松倉貞市
阿部孝之
本團の特色及び詳細は規則書にあり御申込次第送呈す
總責任者　松宮外次郎

公認

下高原醫院

晩市パウエル街メイン街
電話「シーモア二五五五」

●重患にして入院を望む人
●六〇六號靜脈注射の需に應ず
●白人專門醫に紹介を望む
●傷病者にして政府及び保險會社に屆出の手續を要する人は當醫院を訪はるれば其便宜を得ます

製紙會社

人員至急入用

▲特別働　一時四十一仙
一時間廿七仙五厘
▲仕事　ミル內
▲サンデー休なし
▲オバータイム澤山あり
本月二十日午前十時三十分詳細は左記に問合せられたしメーン街パウエル街角
日本勸業社

日本勸業社

人夫募集
日給　一時間廿七仙五厘
ミル內
▲サンデー休なし
▲オバータイム澤山あり
本月二十日午前十時三十分詳細は左記に問合せられたしメーン街パウエル街角
日本勸業社

製紙會社

人夫募集
日給　一時間廿七仙五厘
ミル內
▲サンデー休なし
▲オバータイム澤山あり
本月二十日午前十時三十分詳細は左記に問合せられたしメーン街パウエル街角
日本勸業社

雜貨食料

▲煙草、果物、菓子
パウエル街一九七四
梁川商店
電話バイランド一四六一

馬の藥物

大小
ベンダー街大北鐵道前（南京）
大北運送會社
電話シー〇五四六〇五

婦人

ハウスオーク名入用月給卅弗左記へ照會あれ
市內パシフイック街一二八五
電話シーモア三三〇四

菓子見習人至急入用

月給面談
晩市パウエル街三五九
電話シー二七二九
かす

知夫

病氣療養のため一月十五日出帆加奈陀丸にて歸國致させ候處療養不相叶遂去る六月廿一日死亡仕り候間此段生前辱知諸君に謹告仕り候也
前田源九郎

時計

晩市パウエル街
萩原時計店
電話シーモア四〇八四

蒲鉾

晩市パウエル街四二一
板熊

新漬物

ナッパ及びカブラ
右の漬物今回弊店に於て賣り出し候間多少に拘はらず御用命の程願上候

◉和洋雜貨食料品
梶木彦之亟商店
電話シーモア三九九一

東洋貿易會社

大北鐵道人夫募集
日給二弗七十仙
補欠人員至急募集
晩市附近年中無休
支部主任　柏政吉
西カド・街四〇一
電話シー二三二〇
申込所濱垣事務所

內外雜貨食料品

菓子果物煙草類
牛乳卸小賣及び配達
晩市メイン街三〇〇番地
ローズバンク　グロサリー
篠末松
電話シーモア三三一七

よねみつ時計店へ御出で下さい

桑港通信　十一日

◉體が長く伸びる 日本の女學生

▲營養不良が原因だと

米國に於ける婦人學生の體育狀態視察の爲め渡米せる大阪市立梅隈高等女學校體操科教諭朝鄕記太郎氏は語る『日本に於ける女學生の體格がヒョロ長くなつて來たのは

▲教育家や醫學者の間に大分問題となつてゐるが之れは新教育方法普及の結果日本婦人の體質が漸次膠つて來た事を示すのだが唯困るのは體格が自然の狀態に歸ちうとするに反して肝心の營養の供給が伴はない爲め横ゐ肥らずに上へ上へと許り長くなるからだ、事實日本に於ける中流以上の婦人は先づ

▲着物に　多くの金を費すが人間にとり最も重要な食物に吝かなる弊があつて殊に大都會に於て其害頗る烈しい、其結果蓋に斯かる不自然の現象を呈する事ゐなる自分今回渡米の目的は此の點に關して米國の體育方針を研究する爲めで滯米豫定は約半ケ年である』云々

種痘期間　九日

◉國旗不警の裁判

過般當市ゐ擧行されたる愛國行列當日第七街とスプリング街にて群集は何れも米國々旗の通過に對し脫帽敬禮せるに恰かも群衆中のナップと稱する當年三十三歳の男は脫帽せざるより附近の人々脫帽敬意を表する樣注意を促がしたるも聞き入れず其内一米兵來り前記の男を毆打せるを見たる一白人は水兵に對しても敬禮せしにぞナップは如何ゐ思ひけん水兵に敬禮せし男ゐ向ひ鐵拳を見舞つたるより群集は忽ち怒り巡査に引渡したるが一昨日ホワイト判事法廷に於て同人に對する國旗不敬の裁判あり多數の證人出廷脫帽せざりし旨證言したるにナップの父親はナップの爲め小兒麻痺病ゐ罹り兩手共に上下困難なりと證言せしも既ゐ他人を毆打せる事實すらあるより何等有力なる證據とならず判事は九十日の禁錮と二百弗の罰金に處する旨宣告し同時に若し被告にして正氣ならざるならば瘋癲病院に入院せしむべしとて醫師の診斷を受くる爲め一千弗のボンドにて假出獄を許されたりとの事なるが在留同胞も米國國旗は勿論國歌合唱等の場合不敬なき樣充分注意が肝要なり

紐育通信　廿一日

◉德川公爵一行渡英　着紐以來内外人より多大の歡迎を受けたる日本赤十字社總間使德川慶久公爵の一行は三十日某港出帆の便船にて渡英の途に上りたり

◉山田耕作氏近況　作曲家山田耕作氏は今回デーバー氏を支配人として弘く音樂會等の要求に應じ出演する計畫なるが自家の作曲數十種をも上梓する準備成りたり

内務省免許
産婆　原田タカ
東カドバ街七五六　電話ハイランド一三五五エル

内務省免許産婆
産婆中ちよ
晩市バウエル街三九一　自宅シーモア三一九七　電話シーモア三六七八エル

内務省免許産婆
西澤すみ子
晩市バウエル街二一〇（二階）下高原醫院隣　電話シーモア一一七一

内務省免許
産婆　廣田ふじゑ
イーブン西村商店隣　電話イーブン四九
御用の方はイーブン西村商店迄御通知被下度候

内務省免許
産婆　田島マツ
鍼灸術按摩
妊娠中ッワリに惱れる人は一週間に治ります
晩市ゴーア街二〇七郵便局の二階十號室　電話シーモア七八〇九

内務省免許
産婆　田邊よしこ
晩市バウエル街三四六　電話シーモア三六三七　自宅電話ハイ一五〇九エル

産婆
晩市バウエル街二〇三　下村商店二階　（電話シーモア二五〇八エル）

◉御婦人用
コート（新柄、流行形）
ハット
ハンドバッグ
ハンドバッグ
ハンドバッグ
飾付は必ずや氣に召す樣致します

◉れ小供用
夏向ドレス並ホスーツ、ハット
○其他絹布、木綿地、ラシャ地等スカートウエスト及びドレスに適當なる切地種々並に

◉男子用
一切
ワウエル街三八二
澁谷商店
電話シーモア四一三九エル

Sovereign
各種靴
名畑靴店
晩市バウエル街三四五　電話シーモア七八一九

ガーデン用諸道具特別安價販賣
晩香坡市バウエル街二三〇
關根金物店
電話シーモア八七四六
自宅カトバ街とゴーア街角　電話シーモア四一三九エル

法學士　中井清
メトロポリタンビルデング九〇八　電話シーモア二二四二　自宅電話ピエペユー三〇三〇ワイ

新ミルク
クリーム配達
東カドバ街三八一（日加貯蓄裏）
スター牛乳舍
電話ハイランド四九

御菓子並に祝餅
晩市東カドバ街五一三
福本好松
電話ハイランド一六六九アール

御寫眞
昼夜御撮影の需めに應ず
メーン街三二〇
寫眞館
電話シーモア八一八八

新古の各種機械類御入用の御方は下記へ御照會被下度候
▲ステール、レール▲パブコック及ウィルマック水管瓦鑵▲船舶用機械▲瓦船其他種々▲尚造船及鐵道諸負業者用品▲鑛山用機械は弊店の專門也▲總て引渡候保證出張所　沙港、紐育、モントリヨル、トロント、ウィニペッグ
晩香坡ブロック四二六—七
工事設計
ブラウン、エンド、マアホニー
電話シーモア八六二六

バーベリー　バーク
木皮
例年の通り精々高價に買入申候尚山の買入等は充分御靈力可仕候製作方御不案内の方には教示可申候
新西院市ブラッキー街廿三番
郵便局六一五、電話二五二
益田德平

如何なる係爭事件と雖も最も懇切に且つ確實に取扱ひ可申候
吉江事務所
晩市メイン街二〇一　電話シーモア三八四〇
自宅　電話シーモア二五二三ケ

自働車、ボートエンジン及び附屬品一切用各種油
電話にて御注文下されば直ちに持參致します
ガソリン
營業時間　は午前七時より午後十時迄
メイン街とアレキサンダ街角
メイン街一〇二
日本オート、サプライ
電話シーモア一四五八

煙草類卸賣
當店は内外各種煙草及び附屬品等最も廉價に販賣す
日本人諸君にして御用の際は日本語にて鹿嶋と御呼び下さい
配達は迅速且つ無料
西ヘスラングス街四三五
モリス煙草商會
（電話シーモア八六五）

内外食料品
御小賣商
取次販賣
ソフトドリンク、煙草類
晩香坡市バウエル街二五四
サン商會
主任　福永周一
電話シーモア七九七一

特別大勉
和洋雜貨販賣
食料品一切
晩市バウエル街五六八
電話ハイ九〇四
自宅九〇四
鳴瀨商店

晩香坡
齒科醫會
治療時間自午前十時至午後八時
日曜祭日自午前十一時至午後三時
河邊齒科醫院
自宅電話シーモア三六三七
バウエル街二五二（六號室）
谷内齒科醫院
東カドバ街四一六
中島野村齒科醫院
電話ハイ一四〇三エル

The SUMITOMO BANK Ltd.
602. 3rd Ave. Seattle Tel Main 4291
外國爲替及手形割引貸付事務一切取扱申候
鄕里送金　御鄕里への送金は無手數料にて日本全國何所へも迅速に取扱ひ申候
定期爲替手形　期限六ヶ月、一年、利息割合年五分
◉御不審の點は御問合被下候はゞ早速御返事可申上候
シアトル第三街八〇二（日本帝國領事館の下）
住友銀行
シアトル支店

壽司
▲玉子まき▲のりまき
▲にぎり▲ちらし▲押すし
▲他色々、原料は特に選び精々勉強致しますから何卒御愛顧の程伏して願上ます
晩市ダンレビー街一三九
よしの跡八千代
電話シーモア四三五七

氷色々

客自動車開業
今回左記の場所に於て客自動車を開業仕り候に付ては萬も迅速丁寧を旨とし御用命に應じ申候間何卒御引立の程伏して願ひ候
電話シーモア一一七五
中川果物店内
小林亮一

開業
獅子印
千ウドン
千ソバ
ソウメン
製造販賣
晩市バウエル街四六九
晩香坡製麵所
神谷清吉
電話ハイランド二九九

廣告

政宗會
當番幹事
首藤喜三郎

太平生命
保險代理
日本郵船
切符取次
主管
阿部松之進
寓カドバ街三六八
郵函一三五六
電話シ四四八八

御旅館
室内清潔取扱丁寧
御客の便利を計り食堂の設備あり
バウエル街四三九
大澤旅館
大澤源吉

日本行各汽船
切符取次
勞働口周旋仕候
電話ハイランド一七八二

オーシャンフォールス
製紙會社
人員募集
一時間三十五仙、七十五、四十、四十五仙、オーバータイム澤山
バウエル街三三二
無料周旋事務所
奥村事務所
電話シーモア六四六七

新築家屋

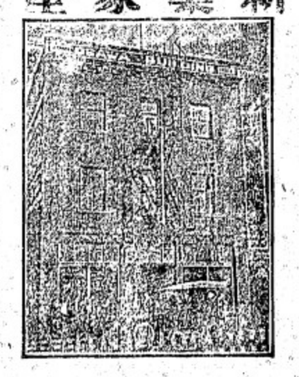

ダウクトリア街ブイスガード街八二〇
大澤旅館主
大澤林之助
（郵函三八八、電話九六四）

男女洋服新調
夏向きの切地澤山取り揃へて有りますから御新調なさい
値段は安くて仕事は丁寧にいたします
晩香坡市メイン街一九二五
伏屋洋服店
電話フェヤモント一八七

男女洋服裁縫所
技工優越　價格低廉　品質良好
晩香坡市バウエル街三九六サンバン階上一〇三—一〇四號室
電話シーモア八〇三五
多田洋服裁縫所

生魚、青物類
鑵詰一切
蒲鉾製造
晩市バウエル街二五三
電話シーモア五四四一
中濱魚店

和洋雜貨並に食料品一切
晩市西第五街二二
電話フェヤ二一九七
丸野商店
同精米所
221 5ht Ave. W. Vancouver, B. C.

男女洋服裁縫並にぜんたくプレス
晩市メーン街二二二
レーンコート各種販賣
相星洋服店
電話シーモア三三七六

◉服地の窮乏と狂騰
の折柄なるにも不何拘故に弊店は品質の最良なる洋服を低廉なる價格で御調進に應じ得らるゝかと申せば服地の大見越仕入をやつたからです、多物の調製は今、直ちにこしらへて安心なるは高田の洋服……材料の精選
着て心地よきは高田の洋服……技術優秀
晩市バウエル街三九七
電話シーメン三八四三
男女高等
高田洋服店

日本美術
晩市グランビル街六七三
盛本商會本店
電話シーモア六四一〇
西ヘスラングス街五七
支店（ウッドワードより三軒西）
電話シーモア二三一三
グランビル街九三二
支店　電話シーモア八七二三
デビー街一二一二、
自宅電話シーモア五三一五アール
美府ガバメント街一二三五
支店　電話四七七二

和洋並にプレス染物
アベニューダイウオーク
電話ハイ一六五〇
中塚幸次
晩市キーフーア街七一一

サンルーム
各室共湯水及びヒータの設備あり
晩市バウエル街三六六番
谷口熊太郎
電話シーモア二九六六

晩市メイン街三一六

金銀時計並附屬品
晩市メイン街三一六

和洋玩具一切種々
晩市バウエル街三九一
今堀商店

男女洋服新調
晩香坡市ゴーア街一三〇
寺倉洋服店
電話シーモア八九九一

S. UCHIDA
357 Powell St. Vancouver,
書籍雜誌
賣藥卸小賣
各種新刊小說
「各雜誌郵送無料」
「送金は書留にて願ます」
バウエル街三五七
内田書店
電話シーモア一八五一

日本行ビクトリア出帆廣告
香取丸　八月廿八日午後
賀茂丸　九月十四日午後
諏訪丸　九月廿五日午後
晩香坡より御乘船の方には晩市府間無料にて汽船切符並上陸上の汽船は遅れも一万二千噸上にて動搖少なきは一大特色にて之候
日本郵船會社
シアトル出張所
バンクーバー　ダウクトリア
同社代理店
大北鐵道會社
バンクーバー日本人部一手取次
メイン街一〇二　アレキサンダー街角
晩香坡宿屋組合
電話シーモア三八〇四

大阪商船株式會社汽船
ビクトリア出帆廣告
晩市代理店
C. Gardner Johnson Co.
まにら丸　八月三十日午後
しかご丸　九月十三日午後
めきしこ丸　九月三十日午後
日本行
三等賃金四十三弗五十仙
但しマニラ丸アフリカ丸に限り四拾七弗五拾仙
（晩市美府間汽船切符賠償
神戸止）
切符取次店
晩市安野商會
美府　日加貯蓄會社
日加用達會社
永野商會
大阪竹二郎
晩市伏頼