Vol. 13 No. 3326 Saturday May 4 1918 TAIRIKU NIPPO 大正七年五月四日（土曜日）第三千三百廿六號

大陸日報

TAIRIKU NIPPO
The Continental Daily News
PUBLISHED DAILY EXCEPT SUNDAY
135 CORDOVA ST. EAST
VANCOUVER, B. C.
PHONE SEYMOUR 3065
PUBLISHED BY Yasushi Yamazaki

本紙定價表
一枚五仙 一ケ月叁拾五仙
三ケ月壹弗五仙 六ケ月貳弗
一ケ年叁弗五拾仙
郵券代用一割増但し一切前金の事
晩香坡市東カドバ街一三五
電話シーモア三〇六五
發行兼編輯人 山崎安治

西歐戰線戰況電報

第二決戰期刻々切迫（英軍司令部發表）

西歐戰線敵は疑ひもなく先般來の大損害に屈せず大進擊を策しつゝあるも尚其の準備完了せず只管之れを急ぎつゝあり英軍亦之れに對し戰備を怠らず第二決戰期は刻々と切迫しつゝあるものゝ如し全戰線に亘り歩兵戰は演出せられざるも砲戰は至る所激甚を極む（四日）

英軍總帥の戰局公報（倫敦）

（一）グ總帥公報によれば昨夜英軍は佛軍と協力して進擊し若干効果を收めたり本朝來敵はアルバート及びピューモントハンメル方面に大砲擊を開始せるが砲戰を除きて報ずべき格段に變化なし（三日）

母國論評

氣休め外交 米獨の活動

昨年五月ルート氏が露國に赴かる際、吾人は北一行中に鐵道金融其他各種專門家の參加せるを見て使命の重大なるを指摘せるに、當時寔も顧みられざりしのみならず、甚しきは何等注目するを要せずとの氣休め說を耳にせり。ホルワット將軍の北京に赴ける場合に於ても、氣休めに熱心なる者は何等重大の目的を有せずとて揶揄是れ事とせり。其後天外の飛報は東清鐵道經營を擧げて佛國の資本に依賴する內交沙の開始を傳へ、米國視察員の談としては西比利亞方面の平穩無事にして獨逸俘虜の恐も恐るゝに足らず、日本出兵の必要なきを說けり。幽直なる邦人が此等の氣休め報道を信じ、平然顧慮する所なき間に露國鐵道從業員指導の爲め米國鐵道隊員を任用する協定の成立を傳ふ。果して事實なりとせむか東清鐵道の指導權は事實米國ふ歸し、露には米國の勢力は西伯利亞全線に及ぶに至らむ。少くとも滿洲鐵道の咽喉を扼し、風說の如く黑龍江の航路權を掌握せば滿蒙の死命を制するに足らむ。然るを當局者の嘗として傳ふる所に曰く曾てルート氏と露國政府との間に成立せる內約が實施せられたるに過ぎず、而して任務は軍輜線路の修繕に止まり、人員も二三十名の少數ふして區域も滿洲里よりボクロニチナヤに至る支那領に限られ、何等政治的意味を有せずと當局者にして眞に此の言を放てりとせば、吾人は果然たらざるを得ず。前にはルート氏の使命に何等注目に値するもの無しと唱へ、今は內約ありしを認むるの擂者は別とし、今に於て尚ほ氣休めに汲々たるは何事ぞや。

他の點は暫く措き、支那領に限られたるを以て氣休めと爲すに至ては實に言語道斷と謂つべし。支那領域に限れる意味深遠にして、支那領なるが故に吾人は默すを能はざるなり。彼の石井ランシング協定に何とありや。卻土接續の上より日本特殊の利害關係を有する事を認めたる以上、殊に滿州鐵道の如き特殊の交通機關を有する日本こそ其任に當るべきにあらずや。若し米露より一應交涉ありたるも、帝國政府が辭退せる結果玆に至れりとせば、政府の責任を問はざるべからず。若し何等交涉なしとせば帝國政府は必ず相當の手段を運らせるものと認む。而して其手段の滿足なる效果を生ぜざりしものと假定せば、帝國自身も亦隨時隨意自ら必要とする行動に出づることあるべきを通告せるものと信ず。

斯く信ずるは今回浦鹽に我陸戰隊を上陸せしめたる最新の事實に基けり。此の點により小規模にもせよ吾人の主張は實現せらる、唯だ卿か機宜を失せるを遺憾とするのみ。

◎第二決戰期刻々切迫（英軍司令部發表）西歐戰線敵は疑ひもなく先般來の大損害に屈せず大進擊を策しつゝあるも尚其の準備完了せず只管之れを急ぎつゝあり英軍亦之れに對し戰備を怠らず第二決戰期は刻々と切迫しつゝあるものゝ如し全戰線に亘り歩兵戰は演出せられざるも砲戰は至る所激甚を極む（四日）

◎英軍總帥の戰局公報（倫敦）（一）グ總帥公報によれば昨夜英軍は佛軍と協力して進擊し若干効果を收めたり本朝來敵はアルバート及びピューモントハンメル方面に大砲擊を開始せるが砲戰を除きて報ずべき格段に變化なし（三日）

母國論評

氣休め外交 米獨の活動

昨年五月ルート氏が露國に赴かる際、吾人は北一行中に鐵道金融其他各種專門家の參加せるを見て使命の重大なるを指摘せるに、當時寔も顧みられざりしのみならず、甚しきは何等注目するを要せずとの氣休め說を耳にせり。ホルワット將軍の北京に赴ける場合に於ても、氣休めに熱心なる者は何等重大の目的を有せずとて揶揄是れ事とせり。其後天外の飛報は東清鐵道經營を擧げて佛國の資本に依賴する內交沙の開始を傳へ、米國視察員の談としては西比利亞方面の平穩無事にして獨逸俘虜の恐も恐るゝに足らず、日本出兵の必要なきを說けり。幽直なる邦人が此等の氣休め報道を信じ、平然顧慮する所なき間に露國鐵道從業員指導の爲め米國鐵道隊員を任用する協定の成立を傳ふ。果して事實なりとせむか東清鐵道の指導權は事實米國ふ歸し、露には米國の勢力は西伯利亞全線に及ぶに至らむ。少くとも滿洲鐵道の咽喉を扼し、風說の如く黑龍江の航路權を掌握せば滿蒙の死命を制するに足らむ。然るを當局者の嘗として傳ふる所に曰く曾てルート氏と露國政府との間に成立せる內約が實施せられたるに過ぎず、而して任務は軍輜線路の修繕に止まり、人員も二三十名の少數ふして區域も滿洲里よりボクロニチナヤに至る支那領に限られ、何等政治的意味を有せずと當局者にして眞に此の言を放てりとせば、吾人は果然たらざるを得ず。前にはルート氏の使命に何等注目に値するもの無しと唱へ、今は內約ありしを認むるの擂者は別とし、今に於て尚ほ氣休めに汲々たるは何事ぞや。

他の點は暫く措き、支那領に限られたるを以て氣休めと爲すに至ては實に言語道斷と謂つべし。支那領域に限れる意味深遠にして、支那領なるが故に吾人は默すを能はざるなり。彼の石井ランシング協定に何とありや。卻土接續の上より日本特殊の利害關係を有する事を認めたる以上、殊に滿州鐵道の如き特殊の交通機關を有する日本こそ其任に當るべきにあらずや。若し米露より一應交涉ありたるも、帝國政府が辭退せる結果玆に至れりとせば、政府の責任を問はざるべからず。若し何等交涉なしとせば帝國政府は必ず相當の手段を運らせるものと認む。而して其手段の滿足なる效果を生ぜざりしものと假定せば、帝國自身も亦隨時隨意自ら必要とする行動に出づることあるべきを通告せるものと信ず。

斯く信ずるは今回浦鹽に我陸戰隊を上陸せしめたる最新の事實に基けり。此の點により小規模にもせよ吾人の主張は實現せらる、唯だ卿か機宜を失せるを遺憾とするのみ。

雜感

重要電報

◎ジープルージに大爆彈投下奏効（倫敦）英國海軍のジープルージ閉塞の効果を完ふせしめんとして英軍飛行隊は大活動を持續し先づ木曜日煙霧を侵してババウム及び附近要地へ三噸半の爆彈を投下し遂襲せんとせる敵飛行隊と戰つて十四機を墜落せしめ四機をして操縱の自由を失せしめ英機亦五機行衛不明となれり夜に入りて尚英軍飛行機隊は活動を續け五噸半の爆彈をシャルネー、シユーニビル及びケークに投下し更らに低空飛行をなし大爆彈三個をジープルージ閘門に投下し何れも大損害を蒙らしめたり金曜日新たに活動を起してレイオンヴイルを襲も此處ふ亦多大の効果を收めて英機隊は無事歸還せり（三日）

◎ビーシー軍勇戰奮鬪（オメ）加奈陀出征大臣ケンブ將軍よりの加奈陀陸相ミユーバーン將軍への入電によれば加奈陀軍は西歐大戰に傳統的勇敢を發揮し廿七、八兩日戰に於て敵陣地を奪取し捕虜若干、機關砲五門其の他を得たり、ビー●シー州軍隊は廿七日戰午後十一時十五分レンス北方に敵陣地を強襲し敵の頑強なる抵抗を壓破し降服を肯ぜざるを以て其の儘くを殺戮せり

◎竣工米船百四十万噸（華府）米國政府の造船計畫は着々進捗し既に多數の船舶建造せられ居るが右も關し當局は第一次の發表をなし現在迄に竣工せるもの木鐵船を通計して二百三十六隻總噸數百四十四万六百廿七噸に達せりと（三日）

◎埃及三百万磅獻金す（倫敦）英國政府は埃及の三百万磅の軍事費獻金を喜んで受諾し其の目的用途に充つる事となせり

雜報

◎聯合國の大危險　東方に在り　伯林より印度へ　前英國ノーザンバーランド軍團司令官陸軍中佐アイ●ソードグレイ氏は米國戰時造船局の依囑を受けて太平洋沿岸に於ける造船業に戰時船舶建造及び今時大戰と運輸問題に關し講演を爲すべく桑港セントフランシス旅館に滯在中であつたが中佐は獨逸大軍如何に死力を盡して西部戰線の英佛軍を突破せんとするも其は

▲全く不可能　の事であつて西部方面は何も顧念するに足らぬが聯合軍にとりての大危險は寧ろ東方にあるとの意見を抱き居る者の如く氏の談ふ『捕者は西部線に於ける獨逸軍には少しも不安を感じない捕者の怖れて止まないのは東方に於ける獨軍の活動である獨逸は今日伯林から

▲裏海迄全く　平安坦々たる大道を開いて居る即ち伯林よりバグダッドに到る中部大帝國建設の

◎煙草の新値段　市內煙草卸賣業者は今や東部製造所からの通告あるまで取引を差控へる向き多く新値段は新稅の影響より來るのであるが獨東部の積出差控の爲に品に依つては拂底の分もありインペリアル煙草會社の當市支店は數日前から業務を閉ぢて今後の命令を待つて居る、藏品は多量なのであるが値段の設定を見ないからである、從つて一般小賣業者にも影響して居るが先週紙卷賣の値段騰貴は新稅に關する報導のあつた爲で騰貴は僅少の額と見る者もあるが中には生產費の關係もあつて物ゐ依れば倍額となるもあらうと豫見して居る向もある

◎マケンジー博士來晩　日本に於ける加奈陀メソヂスト教會の代表者マケンジー博士は去る二十九日のアジア號にて來着せられ目下サロー街のグラント氏方に滯在中なり博士は加奈陀宣敎師中の最先鞭にて二十數年の星霜を日本の精神界の爲に獻げられたり殊に佛敎の中心地と稱せられたる金澤市に在留する事十數年ゐ及び北陸道全部に驚くべき宗敎的革命を興ふるに至りたり加奈陀メソヂスト敎會は明治七年より日本傳道に着手し傍ら育英事業、慈善事業にも力を盡し既に數百万弗を費せり今日尚關西學院、東京靜岡甲府に於ける英和女學校其他幾多の幼稚園を經營し靜岡、金澤にて完備せる孤兒院を有し百數十の孤兒を養育しつゝあり每年加奈陀有志者の寄附になる十万弗內外の金はマケンジー博士の手を通じて此等の事業に投せられつゝあるなり博士は數日休息せられて後各地に講演せらるゝ由

◎シービー夏期發着　シー、ビー鐵道列車夏期發着表は六月二日より實施の都合ゐして

△第一號インペリアルリミテッド　午前八時五十分
△第十三號聖ボールプレス　同　九時二十五分
△第三號トロントエキスプレス　午後十時五分
△第九號クートネー、ネルソン線　午前十時
晩香坡發
△第四號トロントエキスプレス　午前八時半
△第十四號聖ボール晩香坡　午後三時四十五分
△第二號インペリアルリミテッド　午後八時半
△第十號クートネー、ネルソン線　午後七時半
而して六月二日より再びコキハラ線クートネー、ネルソン列車毎日運轉を見るべしと

▽大陸片々△

▼猛虎の目的物を搏つや全力を擧めて狙ひ濟まし敢然肉迫する也第一搏失敗せば第二搏精力衰ふ

▼幾度か外らされば猛虎も遂ふ力を失ふ也獨軍今次の攻勢第二擊に銳鋒鈍れるは正に此の如し

▼聯軍彼の勢するを待つて邀擊せんとするは虎を扱ふの妙ゐ近し由來持久力は聯軍の特長たり矣

▼民間飛行家後藤正雄內海を橫斷し神戶より讃岐に至る京阪間飛行を了せる手腕としては當然也

▼當然なりと雖も後藤の成功は吾國斯界の新記錄たり航空隊不振を聞くとき確ゐ激勵のよたらん

▼後藤男の聲明倫敦タイムスに好評然も國內ゐ在つては政局新開幕の待望頻也二兎を得るは難事

英國製コーホ網　今回左記の處に於て英國製のコーホ網豫約致居り候に付御入用の御方樣は至急御申込被下度直段の處は面談約定可仕候　晩香坡市東カドバ街四〇〇　電話　ハイランド七〇六　スタプストン郵函二一〇　小島林之助　結城芳松

別仕立　文次第早速調進仕候　御節候　御入用の御注文向靴各種澤山到着仕りました故御入用の御方は是非御來店を願ひます　バウエル街三四五　名畑靴店

●日本行各汽船切符取次販賣●請負業、各勞働口周旋、代書事務　主任　濱口武夫　客自動車　晝夜の別なく御用命に應ず　運轉手　松下　猶平　電話フェヤモント二四〇八　エルバウエル街二三五　松本事務所　電話シーモア七六五二

ボートの賣り物　左の各種瓦斯輪ボート資却致し候に付御希望の方は松本事務所へ御來談を乞ふ　二馬力、五馬力、七馬力、八馬力、拾馬力

ニヤビヤ卸商　多少に拘らず御注文被下候へば即刻御屆可仕候　天野運送舍　電話シーモア四二一九

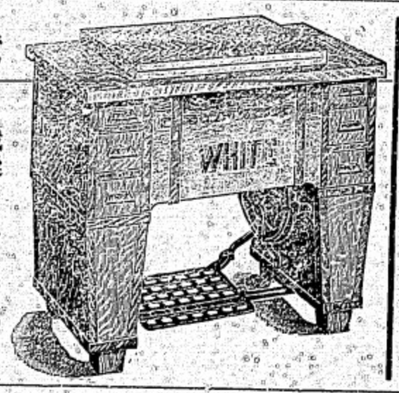

ホワイト裁縫ミシンは新式で大變便利故皆樣より益々御求めを願つて升ホワイトを求め下さいまだミシンを御持でない方は是非ホワイト裁縫ミシン會社　日本人部總代理　針及油附屬品　中村久治郎　晩香坡市バウエル街三九六　日加銀行二階百〇五番室　電話シーモア八八二

新樂家屋

●最新式シンガーミシン及油附屬品●鷹印レコードピイクターレコード●子供機乳母車にベビー歩行器●ピクター蓄音機並に和洋樂器●フオード自動車キヤシレジスター△レコード蓄音器ミシン等の目錄は御一報次第無代送呈致します△修繕は低廉に して迅速に致します　日加商會　晩市バウエル街五五八　柳澤元仁　堀內貞廣　電話バイ一九七一

男女洋服裁縫所　技工優越　價格低廉　晩香坡市バウエル街三九六　サンバン階上一〇三二〇四號室　多田洋服裁縫所

男女洋服新調　品質良好　グランドトランクタイズガード街八二〇　大澤旅館主　大澤林之助　（郵函三八八、電話九六四）

男女洋服新調　春向きの切地澤山取り揃へて有りますから御新調なさい　値段は安くて仕事は丁寧にいたします　晩香坡市メイン街一九二五　伏屋洋服店　電話フェヤモント一八七

Kobeya & Co.
Importers and Exporters
Genera. Merchant
566 Powell St. Vancouver, B.C.

新荷着　新丸大根　●新千切大根　▲大工道具一切　其他菓子類乾物狐色々着荷仕り候間多少に不拘御用命の程伏して御願申上候　神戶屋商店　バウエル街五六六　電話ハイランド三二七

●至急增員募集●　シー、ビー、シー、エス、ケー、グイ　鐵道働　（ギャング、セクション、ショップ）　鐵道仕事は最もイージーで、しかも餘り休みなく働き、費用も多くかゝらぬから、たしかにお金が殘ります　▼▲賃金增加▼▲　一般に値上げしましたから御希望の方は御遠慮なくお申越下さい　晩市バウエル街三六二　日加用達會社　362 Powell St. Vancouver, B.C.

ドライグッヅ專門　晩市バウエル街二一八　日英商會　電話シーモア一六〇〇

男女洋服新調　並にプレツス　東ハスチングス街二五三　エンプレス洋服店　鈴木利三　電話シーモア一一〇七

S. MATSUMIYA
213-229 Powell St.,
Vancouver, B. C.
松宮商店　バウエル街二一三、二一九　（電話シーモア三五九七）
上等白米　生牛蒡山芋　里芋茄子鹽漬　茄子味噌漬　奈良漬雲丹瓶入　鰹塩辛鳥賊魚擂潰
此の外種々の品有ります　引續き御注文被下度御願申上候

こうじ●製造元　西米吉　特約販賣所　の國屋商店　晩市カドバ街一五一　電話シーモア六八三

廣島菜漬　今便にて到着仕り候間何卒多少に不拘御用命仰せ被下度願上候　バウエル街二〇五　下村商店　電話シーモア三三九三

▲天狗納豆▲むしずし▲茶碗むし▲丼物色々▲あべかわ▲ぜんざい　バウエル街三四七　食道樂天狗　加藤豐太郎　電話シー三三一八

鍛冶　蹄鐵　馬車修繕　晩市ゴーバ街七九九　鹿子木蹄鐵工場

書夜撮影　ノーン街二四　メーン寫眞館　電話シー三六一八

オリンピアルーム　館主　林惠治　日本行汽船切符取次

憲と罪

（十九）

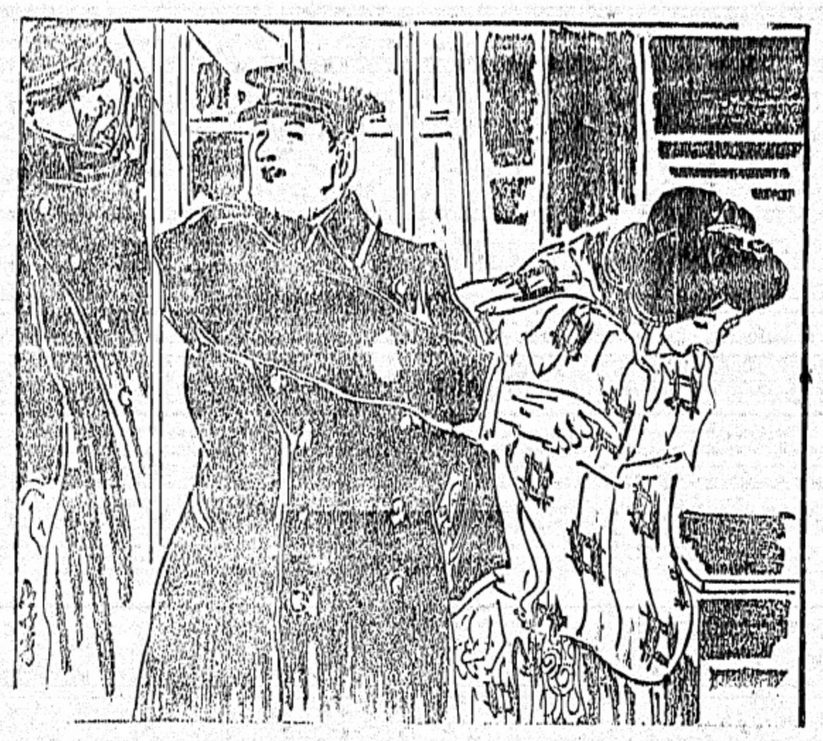

然も乙女らしく袖を顔にあてゝシク〳〵泣いてゐる娘に、警官もスッカリ信用させられた、矢庭ぁグッと丁之助の腕をつかんで『オイ一緒に來い』と引立てた。

偖りの意外ぜ偖りの馬鹿〳〵しきに腹も立つが、餘儀する氣にさへなれなかつた丁之助は引立てられるまゝに突檐の方へ行くと彼の小娘も後に跟いて、然も傷ましげに片兒を引摩りながら來た、そしかして相變らずシク〳〵小供らしく泣き上げる樣子に、丁之助は寧ろ暗界の教育の恐ろしさを感ぜずに居られなかつた。

丁之助は突當へ行つて種々辯解して見たが、先入が主となつた巡査は傭婆娘を借用して丁之助を罰じなかつた、果ては丁之助も困却して文科大學生の名則を出したり平素の生活ぶりまで話して見たが矢張り駄目だ

『果して君が大學生だとすると、猛々以て不都合だ』

眞正直な巡査は寧ろ憎々しげに丁之助をしかり付けた

『苟くも最高學府の教育を受ける位の者が、無垢の少女を強迫して

『オイ、大學の先生、何うしました』など〵冷笑的に出て來た』丁之助は憤然として返辭もしないで今度は娘の方へ話掛けに行つたが娘の顏を一目見ると、思はず噴出してしまつた。

『オイ、た前はた松ぢやないか』

『あら、旦那なのエア』と娘もやゝ面喰つた体であつた。

『たい〳〵君、こりや不可んよ、君は新任だから知るまいが、此奴は藝妓のた松と云つて河岸通りで有名な淫賣婦だせ、又例の手を出して通行人をつりやがつたのさ、はゝはゝ、君は偉り正直だから欺されたんだよ、はゝはゝ』

と若い巡査は腹を抱へて笑ひ出した。

『オイた松、このまへ出す時にあれ程聞かせたのにまだこの河岸を荒すんだな、今日は駄目だ、半月も行つて入牢んで來い』

『あら、旦那、だつて今日なんか私本當に商賣に出たのぢやないのに』

『馬鹿、今更言譯するやうな汝でもなからう、默つてすゝんで來な儘かに此まへが十九犯だつたから今度は廿犯だ、勘定が好い』

『本當に馬鹿〳〵しいよ何んだか今日は出掛けのツケが悪いと思つた』と女はぶつ〳〵口小言を言つて居たが、それでも平氣で引連れられて行つた。

晩香坡市バウエル街三六八
加奈陀日本人ソーミル
電話シーモア二五八五
労働者組合
Canadian Japanese Saw Mill Workers' Association
368 Powell St. Vancouver, B.C.

御旅館
本館は日本人街の中心點にありますから總ての用事を達する上に最も便利が宜しくあります
本館は滊車、滊船に乘るには最も近い所に有りますから至極好都合です
バウエル街ゴーア街角
エヒメ旅館
主　阿部春市

かきめしめし、とろゝ
其他御好み次第
電話シーモア二六九九
千鳥

御菓子製造所
御祝餅　折詰菓子
並にせんべい卸小賣
晩市バウエル街四二三
垣見商店
電話ハイランド六一二

大工
重井
上野
「電話ハイ五三六エル」
晩市東カドバ街六四三

男女洋服裁縫
晩市メーン街一八四七
鬼塚洋服店
電話フェアモント八七三

和洋
食料品一切
雑貨類其の他
晩香坡市バウエル街四五七
大屋商店
電話ハイランド三三六

新調

男女、小兒勞働用
修繕は迅速丁寧に仕候
靴各種
バウエル街二五八
小澤靴店
電話シーモア三七一一

婦人、子供衣類
切地色々到着いたし
弊店二階は**貸ルーム**
清潔なる
晩市メーン街二三六
モントリオル銀行北隣
上田とも

あんま、あんふく
マッサージ専門
バウエル街三六六サン第三號室
電話シーモア二九九六

内外食料品
卸小賣商
ソフトドリンク、煙草類
晩香坡市バウエル街二五四
サン商會
主任　福永周一
電話シーモア七九七一

妻子呼寄願書
徴兵猶豫願
諸請負口周旋
地所賣買登記公證
民刑事訴訟手續
對白人通辯一切
晩市ゴーア街一二八
代書
労働倶樂部
電話シーモア四一四五

西洋風呂
理髪
西洋洗濯
西カドバ街六三
北川床
電話シーモア四六六五

錆
糸こんにやく
製造
卸小賣
晩市バウエル街四二一
板熊

百般要件一切代理
晩市バウエル街三四（三階）
淺野五明事務所
電話シーモア三六三

營業目錄
○鎌詰　○海產物
○乾物　○文房具
○雜穀　○藥
○生物　○化粧品
○醬油　○小間物
○書籍　○大工道具
○玩具　○陶器
○晒布　○綿布
○瓶物
晩市バウエル街二六八
香村商店
Phone 2131
Vancouver, B. C.

御手輕料理
うどん、そば
つきかけ　十仙
みどり　廿五仙
とん子　三十仙
そば　十二仙五厘
親子丼　三十五仙
他に北京料理は例年通り夏季中休業致します
▲都合により來る八日迄出前は休み申候
バウエル街三三三
山科
電話シーニ七七

菓子製造卸。小賣
バウエル街二一九
横山菓子店
電話シーモア六九四一

室内清潔取扱丁寧
晩市東カドバ街五二六
熊本屋旅館
田中諫太
電話ハイランド一〇二一エル

和洋食料品
青物、果物類
バウエル街二三八
梶木彦之亟
電話シーモア三九九一

ぼたんもち
はぎ
ぜんざい
丼もの
そば色々
手打うどん
其他種々
バウエル街二六六
かちどき
電話シー三四三三

禁酒と甘黨
新荷着
著樣御待ちかねの當店特別濱上
等味が到着致しました何卒多少に拘らず御用命被下度
御顧申上候
市内は御電話にて御注文下され候はゞ早速御屆仕る可候
晩香坡市バウエル街三六九
前川商會
電話シー三七二一

貸室大強勉
一ケ月三弗、十仙以上
晩市西カドバ街六六
大平洋旅館
館主　**有馬傳吉**

馬の賣物
小
ベンダー街大北鐵道舘（南京町）
大北運送會社
電話シー〇五四　六〇五

時計販賣並修繕
晩市バウエル街二四四
萩原時計店
電話シーモア　四〇八四

和洋雜貨食料品
並に化粧品
新西院市コロムビヤ街八六九
武田商會

和洋雜貨食料品
エキスプレス
晩香坡市バウエル街四五三
郵函二三四
電話ハイ四九九
開善商店

玩具一切
キャンデー類
バウエル街三一八
三陽商店

日用品一切
並に
果物、煙草
バウエル街三三八
電話シー二〇六四
山内善平

客自働車
電話シーモア三一六五

按摩按腹
マッサージ。
バウエル街日加銀行二階一〇八
松居雅次郎
電話シーモア一四三一エル

果物煙草
貸ルーム
室内清潔
バウエル街一七〇三
電話シーモア九三七
中川商店

食料品一切
煙草、フルーツ、菓子
バウエル街一八八七
田中商店
電話ハイランド六二

信夫屋旅館
室内清潔と賄の低廉とを旨とし且つ叮寧に御取扱可申候
晩市バウエル街二三四
館主　**佐久間太重**

和洋雜貨食料品
なんでもある店
晩市バウエル街一九七四
梶木彌太郎店
電話ハイランド一四六一

客自動車
電話四九八〇
晩市バウエル街
成梅軒前
木田村
下田堀

洋食料理一切
陶器類
スキーナ河ボートエンジンゴン
郵函三一
畔本商店

ホテルドルーオン
日本人街商業區の中心にあり公園に面しパクアド、イレット並にライオン、ヘッドに望み眺望佳絶なり本館は最新式大建築にして室數百二十餘を有し各室に湯水、スチームヒーター、ギャス並に風呂等の設備あり殊に室内清潔にして取扱の親切丁寧なるは本館の誇りとする所なり本館は日本行各汽船會社の船切符及び帝國領事館の證明願手續等無手數料にて迅速に取扱ふ
晩市バウエル街三九六
（電話シーモア三七八八）
本館の特色

手打
うどん
そば
燒麪
雜煮
晩香坡市メーン街一七四
電話フェアモント四〇七
陶器類

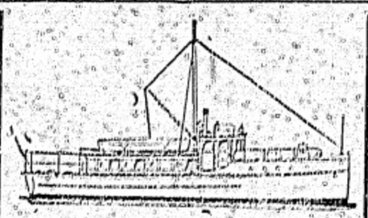

新造船各種其他修繕
迅速、確實、丁寧、安價は本所の特色なり
晩市ジョージヤ街一七七三
久岡造船所
久岡文次
電話シーモア三二八九

Code Western Union Cables　Kinyu Sha
NIPPON KINYU SHA
LIMITED
Phone Sey. 2721　270 Powell St.
VANCOUVER, B. C.

貯金簿無料で御貸與致します
銀行事務
利子附貯金爲替預金
各種事務所内に日本銀行支局あり
一日も怠慢に渡さず
營業時間
平日午前九時より午後五時迄
土曜午前九時より午後一時迄夜間ハ各自ノ
支配人　**藤田佐太郎**
主任事務員　**大關政次**

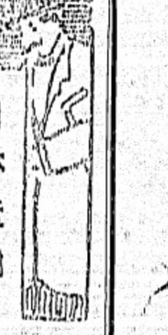

◎女成金の風變りな企

大阪の女成金として知られた中村照子は時局で儲けた金の幾部分を公共の爲めに使用したいとあつて通俗教育活動寫眞協會なるものを起し各團体の需めに應じて無料で巡廻講演をする事になり十日夜△精養軒で披露をした、照子は『女の癖に鳥渡がましいが多少でも社會に貢献したいと思つて此事を企てました』と挨拶し柳原伯は『世の成金連は多く不生産的な事に其富を散じるが照子の此企ては大に世を益するのみか△成金連に對し眞面の一針たるを失はない』と十分間に亘る講演をしてそれから活動寫眞の試寫をした、フイルムは悉く教育的のもので併かも趣味のあるものばかりであつた、來會者は朝野の名士百餘名、此活動寫眞班は已に六十七個所から派出の需めがあつた

◎八反や伊勢崎織

まで外人が好む樣に爲た輸出織物の陳列會開催

金子々爵を會頭に戴く大日本織物協會では十五日から來る二十四日まで向ふ十日間農商務省商品陳列館で重要輸出織物陳列會を開催する事になつた陳列室は同館の▲三階で都合三室を占め京都の高島屋、東京の丸和商店、足利、桐生、德島各織物組合、愛知縣丹羽郡組合其他の出品約七百餘點で折柄櫻花の如く又秋の紅葉の如く美しく陳列されてゐる、先づ入口には高島屋出品の花下に孔雀の剥繍四曲屏風價格五百八十圓といふが夢頭に人目を惹てゐる第一室は重に生絹紬で▲今上陛下御買上の榮を賜はつたといふ愛知縣の佐藤製布合名會社の朱子リンネルが目に付た第二室に於ては歐米婦人服地として輸出される高嶋屋のキモノ、シルククレープ、ジヤーゼー、シネー、フリエント、綾ヮーキゼット等と好ましい色合が外國人ならぬ者の目をも惹てゐるモスリンでは泉京の杉村商店が大分出品してゐたが大きな▲蝶を現した一反十五圓と云ふ友禪モスリンが最も美しかつた同じく東京の丸和商店の出品に係る綾繻子で十七號の一ヤール四圓四十錢といふのや同じく十八號の四圓といふのなどが目に付いた、尚面目い現象は伊勢崎織や八反織のやうな柄の物が中々輸出されもの事で相當の出品がある事で日本人の嗜好と外國人の嗜好とが大分接近して來たものと見える、織物協會の山内氏は語る『歐洲の▲戰亂以來我國の織物は非常に輸出額の增加を見ました之れは全く時局の賜物で中には先進國の生産が減つた爲め一時我國の製品で間ぁ合はせて置かうといふやうな向きも無いでもありませんが、兎も角非常な好況なのです併し戰爭終局後は再び先進國等と競爭しなければならない事ぁなりますから此際我々は益々品質を▲吟味して折角得た得意先きを失はないやうぁしたいと思つて其一手段として今度の陳列會を催すやうな次第です、我國の織物が盛んに海外に輸出されるに連れ從來の幅九寸五分と云ふ寸法では外國人ぁは不適當なので寸法を世界共通にしやうかなどと云ふ相談が一部の者の間には起つてゐますが之は極めて便利な事だらうと思ひます」云々と尚同陳列會は凡て輸出品許りで日本人の▲嗜好には適しない物が多いから大部分は非賣品ぁなつてゐるが併し一部の賣約をも開始するとの事である

オーション、フオールス製紙用
新切人員募集
一コード 四弗十五仙
目下白人連は一日二コード以上を切りつゝあります尚は必要の道具代運賃等アドバンスをします
バウエル街三三二
奥村事務所
電話シーモア六四六七

木下、平松

バウエル街二四三
電話シー四二一九
電氣品一切販賣
並に修繕請負
バイ水斯瓦ブイ備付

◎御婦人用
スプリングコート（新柄、流行形）
スプリングハット
サンマー
飾付は必ずた氣に召す樣致します
◎れ小供用
夏向ドレス地わエーツ、ハット
◎其他絹布、木綿地、ラシヤ地等スカートウエスト及びドレスに適當なる切地種々並に
◎雛子用品一切
バウエル街三八二
澁谷商店
382 Powell St. Vancouver, B.C.
電話シーセヤ八八八

破損ガスリンエンジン又はせ其他の
機械をフヲキシー、アセヂレン法にて鎔接ぎ修繕
メタル、ウエルド會社
電話シーモア四四七九
1050 Seaton St. City

日本人御旅館
室内清潔、取扱ひ丁寧
プリンス、ルパート市西第六街
三〇四「郵函八九四」
電話プリンス一五〇五
須賀旅館
プリンスルパート市カウマイ
△新造船並に修繕一切御依賴に相應じ申すべく候
須賀造船所
須賀生

苺摘人夫募集
人員一百名（婦女子）
日給二弗五十仙
六月中旬より凡二ケ月間にて夫婦連は日給相談の上、御希望の方は本會まで申込まれたしミツシヨン日本人農會
Mission Japanese Farmers Association
P. O. Box. 798
Mission City, B. C.

造船業開業
新造船並に修繕一切
の御用命に應じます
西ジョージヤ街一七〇一
小早川造船所
自宅アルバーニー街一八三〇
小早川榮藏

大工至急入用
造船に經驗の有る大工高給にて至急十名雇ひたし御希望の方は前記の所へ御來談又は御照會下さい

スタージョン
マグロ
其他魚類一切
青物かまぼこ
バウエル街二六二
田中六蔵
電話五六六一

廣告
此の度高千穗飯屋を買受けまして一力と改名して丁寧親切を旨とし原料も撰びまして勉強致しますから是非とも御引立の程希上げますます
バウエル街二百六十一
一力
しづ、ます
電話 シーモア四〇三二

いなりすし
天ぷら
こんにゃく
バウエル街四二一
喜らく
電話バイ一〇一八

ISOMURA
YAKUHO
VANCOUVER, B. C.
電話シーモア一八五九
磯村藥舗

書籍雜誌賣藥卸小賣
各種新刊小說
（各雜誌郵送無料）
【送金は書留にて願ます】
內田支店
晚市バウエル書店
201 Powell St. Vancouver

日本人御旅館
新築家屋にして室内清潔、各室にヒートの設備あり、取扱ひ丁寧、御華客樣の御便利相計り可申候、停車場オーフ等に最も近く御乘船御乘車共に非常に便利ぁ御座候何卒御來市の節は御投宿願上候
プリンスルパート市フレザー街
持田旅館
館主 持田平夫
郵函七五、電話ブラック一五四

●英語初歩フニック式發音基礎
●ハイスクール豫備科公立學校課目教授●教師公認ハリス氏エヴエリ女史外十數名●校長清水小三郎美以教會附屬
英語夜學校
晚市メーン街二二八
有門寫眞館
電話シーモア一六八五エルステツドストン市同支店

廣嶋屋旅館
アレキサンダー街二三〇
佐藤茂平
「電話シー一六七」

南京料理並にそば
其他仕出し
バウエル街二五二
東京酒樓
電話シーモア二三六五

ロッグ山及び開墾用道具、ロッグ燒版ぁ買つて被下い
弊店は最上品を販賣す試みぁレキサンダー街三〇九
晚市エム、ヲー、ヲルソン鐵工場
電話シーモア二五八七

いなりすし並に御めし
甘酒其他いろ〳〵御好み次第
バウエル街二四六
ニコ〳〵
電話シー三四五五

▲御手輕料理
バウエル街二五一
柳川めしや
電話シーモア三一一三

●洗濯業
バウエル街二〇六
大倉洗濯所
電話シーモア六五二三
工場ランスダウン街一六〇九
事務所晚市メーン街一一七
井上政吉

メールルームス
室内清潔取扱叮嚀
晚市メーン街一一七
井上政吉

高等
南京料理
日本人諸君の御來樓を歡迎仕候間何卒陸續御光來の程希上ぐ
晚市バウエル街二三七
新北京
電話シーモア五七七四

御手輕料理
めし
晚市ゴーワン街二〇五
電話シー一五三八
いさみ

むしずし茶腕むし其他すし色々
晚市ダンレーピー街一三九
電話シーモア一六一八
よし野

●生魚●青物
かまぼこ製造卸小賣
●鳥、牛肉、仕出し
晚市バウエル街三三三
電話シーモア三三一七
前川魚店

内外雜貨食料品
菓子果物煙草類
牛乳卸小賣及び配達
晚市メーン街三〇〇番地
ローズバンク
グロサリー
篠末松
電話シーモア三三一七

自動車
檢伏頓行並に市内配達迅速
日本運送社
電話（シーモア三五九七
（シーモア四六一〇
食料品一切
晚市バウエル街一九一五
平山商店
電話ハイランド一七二五オー

△領事館諸願届手續△理代業
△各種交涉事件△受負業
△滊船切符取扱△事業投資
△金融事務
晚市バウエル街二三六
大中事務所
電話シーモア四三五四エル

特別大勉強
和洋雜貨食料品一切販賣
晚市バウエル街五六八
電話ハイ九〇西
自宅九〇四
鳴瀧商店

手輕料理並うば
メイン街二一六
梅
電話シーモア四三六二

遊廓
西洋風呂
清潔丁寧は
弊店の特色
熱海海床
バウエル街三六〇

△御手輕料理
並にめし
晚香坡市バウエル街三五〇
電話シーモア三八二七
くつわ

會席御料理
すし仕出し
晚市バウエル街三三二
○熊
電話シーモア三〇一九

御化粧品はハイカラ
居りすかまら何卒御來店の上御求め下さい
晚香坡市バウエル街三一九
内外諸賣藥化粧品
大正堂藥舗
夏原商店
電話シーモア三三八五

日本行船切符取次
代書通辯事務
土地山林賣買
勞働口周旋
T. HAMAGAKI
261 Powell St. Vancouver, B.C.
電話事務所シー四一八〇
自宅ハイ一五五五ワイ
濱垣事務所
日加投資社
主任濱垣貞一

衛生家諸君！季候の變化は諸病の發作を助長せしむ滋養飲料として特に藥用葡萄酒を推奬す
△キナ鐵葡萄酒瓶料一要
△ビフ鐵葡萄酒
こゝろみよ
●身心過勞の人●神經衰弱●不眠性●腹に力のない人、忽ち元氣百倍せん
（前者はキナエン含有のため苦味を有すれ共後者は其味極めて佳なり
近藤藥店
バウエル街二六一
Powell St. Vancouver, B.C.

紐育生命保險會社本部
傷病保護保險會社代理
代書通辯譯事務
土地賣買登記公証
晚香坡市バウエル街二五九
阿部孝之
郵函一〇九七 電話シ五九〇〇

和洋雜貨食料品
晚市アレキサンダー街四三三
福井商店
電話ハイランド七三
福井旅館
洛潔丁寧

△食料品
晚香坡市メイン街二〇八
川商店
電話シーモア一五五七

旅館並に下宿
東鄉ルームス
新古雜貨商
並に洋服プレス
バウエル街一〇七

御旅館
ビクトリア市チヤタム街六二二
石田元藏
電話壹壹參貳 郵函一〇六
636 Chatham St. Victoria, B.C.

果物菓子
食料品
新西院コロムビヤ街八七五
長谷部商店
電話 一〇六二ヤール

鮭網、テント、漁具一切、ゴム靴、長靴カンバス、曳網フリスコスタンダード、及びフレスビーギヤソリン機械、マグネト、バツテリー等、其他ギヤソリン機械、附屬品一切、販賣
晚市ワター街六八
リプセット
電話シーモア六〇三一
LIPSET
68 Water St
Vancouver, B.C.

水パイプ設計等
又は修理に御用ぁらば下水まわりの仕事は早くて極安く致しますから何卒御用仰付けられ度候
ダブラスティングス街二三九
ブラウン
電話シーモア七〇一
A. W. BROWNE
239 Hastings St. City

鉄工一切取扱
會元取扱丁寧誠實保證
ホーンシックレー鑄儀社跡
ホーヤー街五三一
ナン、トムソン、グレッグ
Nunn Thomson & Clegg
531 Homer St. City Phones 221

和洋雜貨
食料品一切
精々確實廉價を以て販賣致すべく御用命の程願上候
バウエル街三三七
蛭崎商會
電話シーモア二四二三

一般代理事務
バウエル街三九六オールドボデル内三〇五…六室
米國法學士
加奈陀法學士
中井清
足立儀代松
電話シーモア二三四二

本社聯絡重要電報

◎西比利亞出兵の時期近し

（華府）最近當地に於ける日露英佛人の所說を從へば西比利亞に對する聯合出兵は時期近し過去一ケ月間に華府當局の意嚮は變り唯だ出兵の形式如何の問題のみの爲め遷延今日に至り居れるなりと

◎開戰來第一次サロン開催

（巴里）一九一四年開戰來第一回の巴里サロンはシャンゼリゼーのヅヰ・バレーに於て開催を見るに至れり戰前はグランド・バレーにて開かれしなるも同所は目下病院に充てられ居るなり出品數は少きも優秀の成績品あり米人ナイト氏の『千九百十四年九月マルン戰後』と題する繪畫と米人クライド・デー・ハント氏の等身大の裸体塑像大に注目さる

◎倫敦タイムス紙と後藤新外相

（倫敦）倫敦タイムスは更に日本の新外相後藤男に關して報道せり曰く『新外相は對日本が露國に對して極度の好意を持し列強間に露國が其地位を確定せん事に誠意の熱心を拂ふことを云へり日本は極東に於ける獨逸勢力が日本に重荷を負擔せしめしことを忘れず新外相は露國の新興が獨逸勢力の復活を阻止するを憎む乃ち一切の可能的援助を露國に與へんことを期せり獨逸は日本よりして露米を危ふせんと試み然れども日本の經濟家は露國人の正見が之を防禦すべきを信じ過激派が如何の關係を獨逸との間に樹立すとも日本を友邦と見る穩健なる露國人多數が其見を持續すべきを疑はず日本及び聯合國の政策は之等健實分子を激勵援助するにあり此見解は西比利亞への大規模出兵のデクリートなる問題に何等かの交涉あるべきは明白なり支那に對しても亦日本は親善關係を希望し協同を歡迎す米露は日本の隣邦なり極東平和維持の大事業に共同して當らん事は彼等の利益たり後藤男の聲明は英國にも價値ある政策を包有するものにして眞に大局を觀て賢明誠實なり吾人は之が日本の政策なるは久しき以前より知れり然も之が變更なしとの保證は中立國にも良好の効果を及ぼすべきなり』と（以上三項昨夕着電）

雜報

◎食料規定疑義

麵麭一オンスの意味　市會衛生當局の研究

麵麭一オンスの給與を見るに至つた公開食料廳の食料制限規定中に麵麭一オンス以上を供給してはならぬ云々の規則があつて當業者は字義通り一回の食事に麵麭重量一オンスを出して居るが元來ブレッドは其三倍は水分であり一オンスの目方と云ふのでは嚴格に云つて小麥製品一オンスの意味でないと云ふ解釋を市衛生當路は主張し

▲警察　當局にも照會して見たが確な要領を得ず目下ヲタワに交涉中である、規定第四條のシー項には豐間のミールには小麥製品一オンス云々と記し第五條エー項には何れのミールでも小麥ブレッド二オンス以上出してはならぬとある、之等も疑義のある所でアンダーヒル氏は昨日ヲタワへ問合せの電報を發した

◎近來問題となれる外國語學校論

日本語學校も問題か　太平洋通信社　川上清氏談

近時米國に於ては國民的統一を計らんため外國語新聞及び外國語學校撲滅論を唱ふる者が多くなつたが是れ久しく太平洋通信社の川上清氏の談に『此問題は華府で開催された米國教育者大會席上に於て內務卿レーン氏は此の世界からゆる人種からゆる國民が集合し

▼異れる思想　習慣が輪入されて居る北米合衆國は是等相違せる人種及び其の思想を打つて一丸とし新たに統一せる大國を建設しなければならぬ事を說くや或は外國語學校廢止を唱ふる者あり或は外國語新聞撲滅を論ずる者あり其れ以來各地に此の種の議論が行はれ一昨日も當市スコツチシュ、ヲイト、テンプルで

▼ヒリス博士　は同じ議論をした是等言論の最近動機は固より敵國人の陰謀を警戒する處から來て居るようである蓋し近時國民的統一を考ふるに至つた米國人としては當然の道行きであるさて此の種の議論が成熟して

▼愈々具體的　になると日本國語學校の如きも問題となるので

大陸異聞

前大統領ルーズヴエルト氏は一昨夜マサチユセツツ州スプリングフイールドで演說した▲世間では批評は宜しく建設的批評なれと云ふ、宜しい、玆に其批評がある▲吾人は今週土耳其と物牙利に宣戰したらどうだ、出來るなら明日やつて貰ひたい▲土耳其人はアルメニア人を虐殺したが吾人はまだ土耳其に宣戰してない而して吾人はアルメニア人の爲に祈禱の期日を定めた次第である云々▲人は前大統領近來の警語と雖做して居るはあるまいか……米國人としては事此處に及ぶのは無理もない事で僕等も何れかと云へば米國市民たらんとする兒童に日本語を教へるのはマアよいとして日本的思想を注入しようとする學校には全然贊成しない」云々

◎造船注文要請　當市カフラン造船所のデユー、ヂユー、カフ氏及び總支配人チヨン、ロツクハート氏は海事省より今後の造船注文を得んとの問題に關して交涉の爲に昨夜東上せるが結果如何は頻に注目され居れり

◎米海軍兵員增加

米國海軍次官フランクリン・デー・ルーズベルト氏のブルークリン基督敎青年會に於ける演說によれば米國海軍は本年中に五十萬の兵員を養ふ至る可く大戰勃發當時にあつて七万五千の兵員なりしも現在に於ては卅七万人を有すと紐育電報は報せり

◎罷業側の勝利

△殘るは公園人夫問題

市雇傭者の罷業前後策に關し昨夜更らに臨時市會開催せられ熟議の結果罷業側の要求を容れ一般に一日廿五仙の增給、ブリッヂ・テンダーには七十五仙の增給を可決せるが罷業側は公園就働人夫も廿五仙の增給を市會にして認めざれば復歸就動せずと主張し居れば本朝更らに市會を臨時開催して協議を重ぬる事となれり

◎農場の仕事援助　當市商業會議所にては當市卸賣業者及び銀行業の事務員が夏期休暇中に農場の仕事を援助すべく組織的の着手を爲すの件に就て此程協議ありゴールト兄弟商會のストーン氏之が組織權限を與へられたり

◎又も自働車事故　昨夜十一時頃の出來事なりローレル街三八五に住むエドワード・ブルーク氏及び其の他を自用自動車に乘せてメイン街を廿一街に至る船注文を得んとの問題に關して交涉の爲に昨夜東上せるが結果如何は頻に注目され居れり

◎米海軍兵員增加

ルーズベルト氏のブルークリン基督敎青年會に於ける演說によれば米國海軍は本年中に五十萬の兵員を養ふ至る可く大戰勃發當時にあつて七万五千の兵員なりしも現在に於ては卅七万人を有すと紐育電報は報せり

賣物

都合にてボーデング、ハウス道具一切讓り渡し度し御望みの方は東カドバ三百番高橋迄御來談あれ

御禮廣告

私共儀出征中より引續き負傷療養中は一方ならぬ御厚情を蒙り居候處今回歸還を命ぜられ昨夜着晩仕候際は夜中にも不拘御出迎を辱ふし御厚情の段千萬忝く奉拜謝候先は不取敢紙上を以て御禮申上候

五月二日　敬具

崎山茂吉
穗井田陸造

◎大陸異聞

前大統領ルーズヴエルト氏は一昨夜マサチユセツツ州スプリングフイールドで演說した▲世間では批評は宜しく建設的批評なれと云ふ、宜しい、玆に其批評がある▲吾人は今週土耳其と物牙利に宣戰したらどうだ、出來るなら明日やつて貰ひたい▲土耳其人はアルメニア人を虐殺したが吾人はまだ土耳其に宣戰してない而して吾人はアルメニア人の爲に祈禱の期日を定めた次第である云々▲人は前大統領近來の警語と雖做して居る

尋人廣告

和歌山縣日高郡東內原村字荊本氏の住所在尋ね合し居り候間本人又は同氏の住所を御存知の方は本社營業部迄御通知被下度候

賣物

ピアノ應接間道具及び其他道具安價に賣たしアレキサンダー　五三八

◎同胞勞働補償金受領　廣嶋縣人小野謙造氏はミツシヨン附近クレボースに就働中右手中指三本を切斷し勞働補償局へ補償金下附出中の處今回指三本に對する一時補償金五百五十一弗十八仙を支給せられ生涯生活扶助せらるゝ事となり又鹿兒嶋縣人森氏はアボツトフオードに就働中右前腕全部を切斷せられ之れ又負傷補償一時金千五百弗と生涯生活扶助の承認を得たりと

◎新聞紙の頁數　米國戰時產業局長バルーチ氏は同國新聞紙の頁數減少に就て近く第一步を採るべきことを昨日發表したり

◎除隊の義勇兵　邦人歸還兵牛嶋新平氏は最近除隊となれり

●義勇兵後援會に寄附　後援會基金中へ左の通り寄附あり
金十弗柴田八二▲金五弗宛田嶋助七、坪內百三▲金三弗宮田爲三郎▲金二弗隆田房吉

尙ほ香花料として內田書店より金一弗、穗井田陸造氏より金二弗の寄附ありたり

◎學友會例會　國民學校學友會にては明日午後四時より例會を開く尙ほ同席上にて佐藤訓導の理科實驗講話あるべし

◎乳母車新荷　メイン街クーム商會にては今回乳母車、ブッシカーツの新荷着、大割引販賣すと

◎退院　入院中の梶太彌氏は本日退院

◎明日の敎會　聖公會午前九時三十分禮餐式、午後二時三十分日曜學校、八時夕騰及幻燈會▲佛敎々會、午前十時よりフレザー、ミル戶田氏方にて說敎、午後二時敎會にて說敎、午後七時フエヤビユー分會にて說敎▲晚市日本人メソヂスト敎會、朝十一時說敎『イエスと病める人』夕八時講演『生命と成長』同午後二時半日曜學校

◎本社留置郵便　八角つる子、堀內平藏、久保貞三郎、山本良作

御禮廣告

拜啓劍柔道春季大會終始決算報告

收入二百八十五弗七十五仙（寄附）
支出一百十九弗參拾仙
差引殘高一百五十六弗四十五仙

右は本會の經常費へ偏入仕り候

五月四日

加奈陀尙武會々計
有門彌太郎
外委員一同

婦人一名ボーイ一名入用

希望者は本社營業部へ來談あれ

漁夫募集

ウエストトフイノ行

御希望の方は直接御問合せ被下度委細は面談

ゴーア街一四、ニール、ストレーヂ向側

コロムビア

漁業會社

電話シーモア七九三五

開業

獅子印ソウメン　干ウドン　干ソバ

製造販賣

晚市パウエル街四六九

晚香坡製麵所

神谷清吉

電話ハイランド二九九

廣告

御禮廣告

荊妻病氣療養のため昨日出帆アフリカ丸にて歸國致させ候に付ては結構なる御餞別を厚ふし且つ御多忙中態々御見送り被下本拜謝候一々參堂御禮申述候へ共紙上御禮申可上の處乍略儀以紙

四月三日

中田辰松

大割引

晚市メイン街二三三

ケーエム商會

新荷到着

乳母車
ブシカード

◎端午の節句　明日曜は五月五日節句に付皆々樣の御便利を計る爲めかしわ餅を製作販賣仕り候間多少に不拘御用命の程願上候

鈴木菓子店（廣告）

懷中時計

美術品は日本製確實堅牢な品物を揃み直接輸入したもの

▼素人には僧格のわかり▲悪い貴金屬資石類は信▲用ある店で買ふに限る▲其他紳士淑女用貴金屬、美術品は悉く加奈陀及び合衆國の信用ある製品のみを取揃へて居ます

杜時

目醒時計其他金屬製腕環カットグラス

漆器陶磁

白人向及び日本人御家庭向各種取揃へてあります

玩具

贈物用御家庭用として日本製堅牢なる珍らしいものが色々到着

藥

本店は東京星製藥會社と加奈陀一手販賣を特約して居ます諸中の頓服藥『ホシコロダイン』は殊に効能顯著なものであり又化粧品いくらでも御望おより御賣致します

修繕金銀細工

高價な品物を不熟練な技術で扱ふ程危險な事はありません本店は此點に注意して丁寧迅速に御用に應じます

新西院市コロムビア街八〇九（シーモア停車場前）

中村時計會

電話一〇六九メル

店主　中村助次郎

T. MATSUYAMA
206 Alexander St.
Vancouver, B. C.

右特別安價に販賣す賣切れぬ間に御出で下さい

晚香坡市アレキサンダー街二〇六番

松山事務所

電話シーモア六一五六

◎スターション糸のサモン網新荷着

諸願屈代書及通辨

日本行船切符販賣致候

▲妻子、使用人、農夫等一切の呼寄願、再渡航證明
▲歸國に付移民官其他の手續、出生、死亡、婚姻等の屆書一切
▲當國政府へ出生屆、其他各種代書及び通辯迅速に取扱申候

晚香坡市メイン街一八五（大出商會內）

公認晚香坡日本人理髮業組合委托人

中山義一事務所

電話シーモア三五九五（自宅シーモア三三七エル）

公認下高原醫院

晚市パウエル街メイン街
電話「シーモア二五五五」

●重患にして入院を望む人
●六〇六號注射の書に應ず
●白人專門醫に紹介を望む
●傷病者にして政府及び保險會社に屆出の手續を要する人は當醫院を訪はるれば其便宜を得ます

晚香坡市東カドバ街四七六

醫學士 高橋康百

電話ハイランド六五五

東カドバ街四三八

京都醫專 醫學士 石原明之助

電話ハイ二

バルヘル街三五八

醫士 木下德太郎

電話シーモア四二六七

債權者ゐ急告す

故藤井又市氏遺產整理に關する報告上の都合有之候間故人の債權者は至急下名迄證據書類相添へ請求相成度候也

四月三十日

遺產管理人

中井清

ウオルド・ホテル內
シーモア二二四一
居宅西第十三街二二〇四
ヴアンクーヴア三〇三〇ワイ

製紙會社 人夫募集

若干名至急入用

バウサン下、ミルクリーク

申込 日本勸業社

電話シーモア三八〇四

四弗半以上七弗

日給

右百五十名募集貸金會社より直接二週間每に支拂ひ運賃は會社支辨マセツド製材會社日本人部

申込 日本勸業社

電話シーモア三八〇四

プリンス山及び付屬

クヰーンスチャロット嶋

代書

證明 願

地方各位ノ御用ニ應シタハヽ以テ

通信書面

務成遠仕ルベク候

所事務理代宮都宇

九六一一シー話電・番七二二街ンメ市晚

領事館

今回當地に廣嶋縣殖民協會支部設置候に就ては本部へ通知且つ本部發行の雜誌配附の都合有之候に付此際至急御入會被下度此段及廣告候也

大正七年三月

廣島縣殖民協會

晚香坡市パウエル街三二六番

電話シーモア二九九九

加奈陀支部

加奈陀日本人會

新西院支部

電話一〇九一エル

桑港通信　三十日

◉トラクターの出現と米國農界

安價で小農式にも應用可能の新しい發明

米國農園に於けるトラクター實用範圍漸次に加はり來り整地開拓等に時間と人力を節約して其價値は近き將來に從來の馬匹耕作を壓倒し去らんとするのみならず既に▲新地の開拓作業に必須缺く可らざるものとして需要益々大ならんとする今日中央農會技師藤井澄人氏は右に就いて語るらく「トラクターが軍事用にも農業用にも必要となつたのは皆に近年の事で其內務省免許產婆

濱中ちよ 產婆

晩市バウエル街三九一
自宅 シーモア三一九七
電話 シーモア三六七八エル

內務省免許

田邊よし子 產婆

晩市バウエル街二〇三
下村商店二階
（電話シーモア二五〇六エル）

內務省免許

原田タカ 產婆

東カドバ街七五六
電話 イランド一三五五エル

內務省免許

西澤すみ子 產婆

晩市バウエル街二一〇
（二階）下高原醫院隣
電話 シーモア一〇七一

電話シーモア四四七五

の進歩の急激なる事は只驚くの外無しである、過日櫻府附近のダビスで開催されたトラクター▲共進會を參觀して種々取調べたが從來は只廣漠たる原野を開拓する時にのみ有効とされてゐたトラクターが今は農園の如何なる小さい仕事にも應用が出來るやうになり殊にカルチベーター用ホトラクターを用ゆる事は困難とされてゐたものが續々と發明される各種の小機械で普通馬匹を用ゆるよりも立派に▲耕す事が出來る程進歩してゐるには驚いた、目下戰時に際して米國內の飼料も暴騰、バーレー一噸が三十弗と云ふ高値を呼んでゐる今日加州の同胞農家が馬匹を數頭も始終飼つてゐて其の飼料購入に年中追ひ廻されてゐる此頃不經濟な馬匹耕作を廢止して德用なトラクター耕作に變更すると云ふ事は時間ある又▲經濟上にも非常な利益を齎す可く此際農家ある於て至急考慮す可き問題かと思ふ、價格は野菜園に適すやうな小トラクターが價値かある千弗以下で種類は多種多樣であるが注文次第で其耕作者に適するやう如何やうにでも作り變られると云ふ話、又將來日本に持つて歸つても日本の小農式の遣り方にも充分役立つしそれに▲馬匹に見る如き疾病斃死の憂ひなく機械も頑丈だから容易に破損せず今後日本にも盛んに輸出されるだらう、要するにトラクターの出現は農業界全般に亘る一大革命だと斷言しても差し支へはあるまいと考へられる」

◉印度人の追悼會

▲桑港佛教會で催さる

世間の耳目を聳動せしめたる印度人陰謀事件悼尾の活劇として過般フリート判事法廷に兇漢シンの短銃で嚴然一發殺害されたる同事件一方の首領なる印度人ラム・チャンドラと呼ぶ男は熱心なる佛教信者にして數年間バイン街佛教會にも每日曜每に參詣し居たりしとの事なるが同人の死を悼める同信友マジニアンダ及びカランダ兩印度人の主催にて一昨日午前十一時同教會々堂に於て愁ろなる追悼會營まれたりと

羅府通信　廿八日

◎兩市場の一致

十一年間の敵味方の提携

當市新宿市場の兩立するに至るや最早十一年の年月を閱したるが此の間兩市場共何に彼ふつけ意思の疏通を缺きたるために兩市場內の南加及び日加の邦人兩農業組合も事每ある利害を離れ競爭せるの感あり識者は何れも兩組合の融和し一日も早く農業家一般の發展のため大ある期待され居りしが愈々今回其機熟し善は急げの例への如く昨日第九街新市場內南加農業組合事務所に於て兩組合幹部並びある重立ちたる耕作者代表者會合し兩市場の福利增進を圖ると共に意志の疏通をなし日本人農業者及び關係者の爲め一致協力の方針を採ると共に益々組合の發展を期するある一致協力するある一決し茲に十一年間の蟠りも氷解するに至りたるが一般同胞の爲め慶賀に堪へざる事にして昨日は取敢へず左の諸項を決議し印刷物として兩組合員に配付すると同時に一方耕作者の信用を增進し又た物價騰貴に依る生產費の增加を防止すること及び左記決議事項に違反又は兩市場出荷者にして兩股主義を取り一方に於て捨賣をなすが如き徒輩に對しては兩市場一致し出荷を拒絕するの方法に出づる由なり

（一）今年のトメトー出荷は凡てルースにして高價なる賃銀を減じ其上層のみならず下層にも十分注意を拂ひ粗末なる品を混入せざるは勿論定量の斤數を下らざる樣注意すること

（二）グリンアニオンは從來一打十二束なりしがラフイア缺乏に付き一打四束に改むる事但しスピニチは現狀の通りとす

（三）サック代徵集の件は實行上種々困難あれば白人方面大取引先とも談合の上決定すること

（四）兩市場に出荷する諸種の不德義漢に對しては兩組合互に聯合して其防遏に努め之れに應せざる者は組合員と否とを問はず市場會社をして出荷を拒絕せしむること

右の內第一より第三ある至る三項は中央日本人會農業部に報告し一般地方農業家の贊同を得る樣なすものゝ由ふして年來の希望たる兩組合の結合せるは南加在留同胞一般の共に喜ぶ所なり

漁夫募集

員數 卅名
五名
二名

場所 ナースメルビルキヤナリー
右の人員至急募集仕りある付御希望の方は左記へ御申込あれメーン街二三六上田氏方

山米吉

高等めし屋 敷島

アレキサンダー街五七八
電話 バイランド二〇一三エル

定婦者 大工

時計寶石類

△ウオルサム△エルジン等の機械弊店の品物は保險附、御氣に召さゞる場合は何時でも金を返却致します

時計修繕

も致します
弊店ある日本人店員黑田米三郎が御客樣方の御便利を計りますビ、シ、コラテラル、ローン商會
東へスチングス街七七
電話シーモア一三一七

◉質屋◉

B.C. Collateral Loan Co Ltd.

和洋服洗濯專門

並にプレス染物
アベニユーダイウオーク
電話 バイ一六五〇
晩市キーフー街七二一

中塚幸次

御旅館

室內清潔
御客の便利を計り食堂の設備ありバウエル街四三九

大澤旅館

大澤源吉
日本行各汽船勞働口周旋仕候
電話 バイランド一七八二

日本美術品

晩市グランビル街六七三

盛本商會本店

電話シーモア六四一〇
西へスチングス街五七
支店（ウッドワード）より三軒東）
電話シーモア二三一三
グランビル街九三二
支店 電話シーモア八七二三
デビー街一二一二

東洋貿易會社

支部 西カドバ街四〇一
電話 バウエル街出張所

濱垣事務所

日給二弗四十五仙 大北鐵道會社人夫募集

▲定員 十名
▲日給 二弗七十五仙以上
▲場所 ロッヂ、ポイントのロバート、ダラ製材會社

人員至急募集

杉田又次郎

婦人子供 衣服 同附屬品 ボンネット 各種

其他日本御婦人向きの品種々取揃へ有之候間御一覽の上多少に拘らず御買上げの程願上度候

デビット スペンサー

David Spencer & Co
Hastings St., W City

◉煙草類卸賣

當店は內外各種煙草及び附屬品等最も廉價に販賣す
日本人諸君にして御用の際は日本語にて鹿嶋と御呼び下さい配達は迅速且つ無料

西へスチングス街四三五
モリス煙草商會
（電話シーモア八八五一）

新調

各種靴製造 販賣修繕

錦市バウエル街三三八

加藤靴店

電話 シーモア二二六九

磯谷自動車運送

晩市バウエル街三二八
山內商店內

磯谷留次郎

電話 シーモア二〇六四

御用有之候節は前記代理店ある御照會被下度候
代理店
田村商會
日加用達會社
SETO MORE
Asiatic Pass. Agent
C.P.O.S.
Vancouver, B.C.

横濱着

十日間にして
（客船出發期日）
五月九日 アシア
五月廿四日 モンテーグル
六月六日 ロシア
六月二十日 ジヤパン

横濱着

（アジア、ロシア號）
J. J. Forster
General Agent
C.P.O.S. Ltd.
Vancouver, B.C.

船日本行

シーピーアール

會社

シーピーアール

齒科醫會

晩香坡
治療時間自午前十時至午後八時
日曜祭日自午前十一時至午後三時
バウエル街三四六

河邊齒科醫院

電話シーモア二六三七
自宅電話バイ一五〇九エル

谷內齒科醫院

バウエル街二五二（六號室）
東カドバ街四一六
中島野村齒科醫院
電話バイ一四〇三エル

生魚、青物類鑵詰一切 蒲鉾製造

電話にて御注文下され候はゝ多少に拘はらず御届け可仕候
晩市バウエル街二五三
電話シーモア五四四一

中濱魚店

和洋雜貨並に食料品一切

晩市西第五街二二一
電話フェヤ二一九七

丸野商店

同精米所

221 5th Ave. W. Vancouver, B.C.

ガーデン用諸道具特別安價販賣

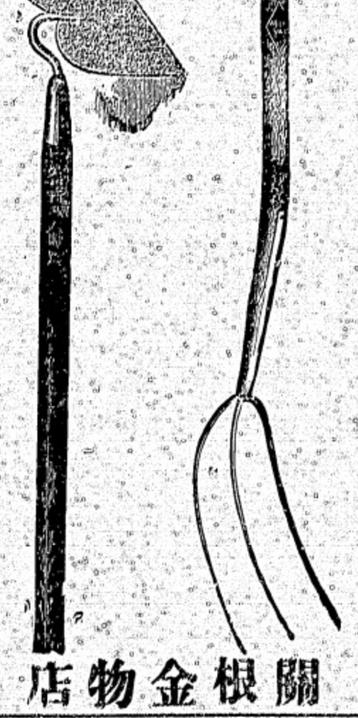

關根金物店

晩香坡市バウエル街二三〇
自宅カトバ街とゴーア街角
電話シーモア八七四六
電話シーモア四二三九エル

男女洋服裁縫並にぜんたくプレス

晩市メーン街二二二
レーンコート各種販賣

相星洋服店

電話シーモア二三七六

御華客樣の御引立あ依り日增繁榮あ起き候段感謝に不堪候扨而弊亭從來御婚儀迎送其他の御酒宴に廣く御用命に應じ申候處禁酒法實施以來御料理魚鳥に改良を加へ御飯珍味を旨とし調理致候結果實あ豫想外の御賞讚を受け候へば玆に平素の御奉公に酬ひん爲更に奮發一層大勉強に調理可仕候間何卒倍舊御愛顧御引立の程伏而奉願上候

晩市バウエル街二六四
電話シーモア四三九八

○万

男女洋服裁縫並に洋服プレス

精々念入りに達調可仕候
バウエル街三五五

あし川洋服店

サンルーム

各室共湯水及びヒータの設備あり
晩市バウエル街三六六番

谷口熊太郎

電話 シーモア二九九六

廣告

バーベリーバー藥木皮

例年の通り精々高價ある買入申候間多少に不拘御出荷被下度候尚山の買人等ある充分御盡力可仕候又製作方御不案內の方には教示可申上候
新西院市ブラッキー街十三番
郵函六一五、電話二五二

益田德平

日本雜貨及び食料品販賣

プリンス、ルパート市
アトリン街

東洋商業株式會社

郵函七三六 電話グリン五一六

▲洋食▼

▲弊店の特色は原料新鮮なる事給仕が叮寧で然して廉價なる事である▲料理人は斯道に拾數年の經驗ある一流の腕を有する者、是非一度御試しを御願ひします

晩市メイン街二〇六

クインス洋食店

如何なる係爭事件と雖も最も懇切に且つ確實に取扱ひ可申候

吉江事務所

晩市メイン街二〇一
電話 シーモア三八四〇
自宅 シーモア五二三一

新ミルク

クリーム配達
バター
晩市カドバ街三八一（日加貯蓄裏）
電話 シーモア三八四〇

スター牛乳舍

電話 シーモア四〇
自宅 バンクーバー四〇

御菓子並に祝餅

晩市東カドバ街五一三
電話 バイランド一六六九エル

福本好松

日本行ビクトリア出帆廣告

大阪商船株式會社滊船

晩市代理店
C. Gardner Johnson Co.

めきしこ丸 五月四日午後
アフリカ丸 五月二日午後
かなだ丸 五月二十日午後

三等賃金四十三弗五仙

日本行
但しマニラ丸アフリカ丸に限り四拾七弗五拾仙（神戶止）

切符取次店

晩市美店間滊船切符賣買
是永商會
永野商會
日加貯蓄會社
日加用達會社
水野商會
大田竹二郎
美商

日本行ビクトリア出帆廣告

日本郵船會社シアトル出張所

同社代理店

バンクーバー グイクトリア
大北鐵道會社

バンクーバー日本人部

メイン街一〇二
アレキサンダー街角

手取次

晩香坡福屋組

電話シーモア三八〇四

日本行ビクトリア出帆廣告

鹿島丸 五月十一日午後
香取丸 六月六日午後
熱田丸 六月八日午後

晩香坡より御乘船の方には晩市府間無料にて滊船切符賣上候上記の滊船は就れも一萬二千噸以上にて勿論少なきは一大特色に有之候

男女洋服新調

晩香坡市ゴーア街一三〇

寺倉洋服店

電話シーモア八九九一

S. UCHIDA

357 Powell St. Vancouver.

書籍雜誌賣藥卸小賣各種新刊小說

「各雜誌郵送無料」
「送金は書留にて願ます」

バウエル街三五七
內田書店
電話シーモア一五八一