Vol. 13 No. 3294 Thursday March 28 1918 TAIRIKU NIPPO 大正七年三月廿八日（木曜日）第三千二百九十四號

大陸日報

TAIRIKU NIPPO
The Continental Daily News
PUBLISHED DAILY EXCEPT SUNDAY
135 CORDOVA, ST. EAST
VANCOUVER, B. C.
PHONE SEYMOUR 3065
PUBLISHED BY Yasushi Yamazaki

本紙定價表
一枚五仙 一ケ月參拾五仙
三ケ月 壹弗五仙 六ケ月 壹弗
一ケ年 參弗五拾仙
郵券代用一割增但し一切前金の事
晚香坡市東カドバ街一三五
電話シーモア三〇六五
發行兼編輯人 山崎章

通要電報

◎獨軍全戰線に破らる（續）

英軍總帥ヘーグ將軍公表によれば英軍はソンム河北方及び南方に敵の強襲を擊退せるのみならず更らに進んで各地點に獨軍を擊破し多大の損害を蒙らしめたり、公報に曰く『本朝激戰はソンム南方及び北方に再開せられ戰鬪區域はローゼリス南方よりアブレンヴイル北方に至り戰ひ激甚を極めたり敵は昨夜來ソンム守備線より英軍を驅逐せんとし強襲を續行本朝更らに之れを續行せしも英軍善戰し殊にローセリーに於ては英軍は敵の強襲を擊破し進んで若干距離の前進をなせり更らに以北地帶敵は優勢なる兵力を提げて強襲を敢行せしも英軍又之れを破り一旦喪失せる陣地を完全に回復するに至れり（廿七日）

◎而して既に女子の獨身論は今日聞ふ所の女子と勞働乃至女子と生活問題ふ就て沒交涉なるものと斷定する時に、我等は女子が當然先づ家庭の主婦として存立すべき教育を受けねばならぬことを思ふ、女子は先づ賢母良妻たるべき資格を具へて然る後に万一に備ふべき獨立生活、乃至其稼業準備を爲すべきものであつて、最初から獨身生活乃至其稼業に沒頭することは冠履本末を顚つて居るものである。

◎敢て言ふ、我れ等は外國の事は知らぬ、されば外國人のことは姑らく置はす、日本の生活狀態に於ては賢母良妻の資格を有してゐる女であれば、万一の場合にも如何樣ふも生活は出來て行くと思ふ、夫れは敢て外で働くを要しない、家庭にあつて非常以上に仕事がある、中流以上でも農業もある、小倶の教育もある、中流以下でも貸仕事は幾らもある、好んで外國の風を追ふて何程ふもならぬ外勤社事に行くのは徒らふ家庭を不都合とし、家庭を寂寞にし、其家長をして不便不快を感せしむるに過ぎぬと思ふ。

◎要するに我等は不用意なる婦人間題先入的に歐米の風を直譯して女子教育を實務的勞働的に向はしむるのは好ましからぬ傾向だと思ふ、日本の女は何處までも良妻賢母主義に教育し養成して行くことが日本の家庭の美點を發揮し、次の良國民を成さしむる所以だらう、而して前ふも言つた通り良妻賢母的に養成しられた女ならば其逆の時にも獨立生活も出來ると思ふ、徒らに實務的に婦德も知らぬ女ばかり出來たら夫れこそ厄介者だらう。（二月廿六日）

華府通信

御役所廻り

華府通信員 岳陽樓

二、戰時通商局

合衆國の戰爭狀態を一般に形容して火事場のやうだと云ひ得るならば其火事の火元は華盛頓であるその火元の華盛頓で最も火事場らしい光景を現出しつゝあるものは戰時通商局である。

何にしろ世界の貿易國として知られた亞米利加が舶具一つ林檎一つの出し入れにもライセンスが入るといふ次の間おは今尙バーラーらしい痕跡を殘して居る。

第二回の總選擧に於て目出度くウィルソンを當選せしめたウアンス、マツコルミリ閣下は當通商局のチエアマンとして同じく舊下宿の屋の二階の某室に陣取つて御座るだらうが吾々下廻りの事務は大抵階下で足される。

入口には窈窕と迄は行かないが兎に角年恰當といつた娘達が二三人札を並べて來客に參なれといつた形で極めて簡潔且つ事務的に來訪者の用務を辨じて呉れる。

『お名前は』

『川向は』

『誰れに會ひますか』

『約束がしてありますか』

大署これ丈の問をかけた上簡單な刷物に何か記入して机の前に控へて居る黑ん坊に渡す、黑ン坊はそれを以て極めて悠暢に何處かへ去る、暫くしてから戻つて『何卒こちらへ』と案內する。

吾々の案內さるゝ先は二階の普物置でもあつたらしい薄暗がりの一間で待ち受けた中年の紳士はコンガー君であろ、コンゴー君の表向の役目は何か知らないが船腹問題などに就ては極めて遠慮のないヤウスを呉れるのである、聞けば氏はもと聯合通信の記者であるそうな。

習字帳

太郎一

◎今次日本々國に於ける米穀輸出の禁止は其の目的奸商の買占めにより國民主要食料品たる米の騰貴を防止して國民生活の安定を期せんとするに外ならぬ、而して米價調節なる施設の利害得失の經濟的根本研究は玆ゝ述べんとする目的でない、只其の結果當地帝國領事が在留民の利便を慮つて本國當局と交涉の結果一定條件の下に其の輸出許可せられたるゝ就き領事の盡力を惡用するが如き奸手段は遠慮して貰ひたいと云ふものである。

◎巷間傳ふる所によれば當地米扱商人中米輸出禁止を機會として各種の流言を放ちて米價の引上げを計らんとする不所存者が居る、例へば『米は之れから輸入が困難となり領事の證明を貰ふにしても百噸と云へば五十噸乃至八十噸の許可を得るゝ過ぎない、從つて米は不足する、値上げは當然で、現在の値段では買つて貰つても一寸も有難くない』なんぞと流言して事情を知らぬ需要者を欺き値上げを斷行する。

◎賣らないと云へば買ひたくなるが人情殊に賣る可き商人が賣惜むには事情があるのだらうと正直に思ひ込んで現在必要以外の米迄も買入れんとする眞面目に商賣する商人の在荷には限度があるで俄かに殺到する注文ゝは豫期せない事として應ずる譯ゝ行かぬ、從て一噸の注文ゝは半噸と云ふ割當てをする、此の割當てが思ひ込んだ需要者には何處の店も皆惜むのだと早合點する色々手を盡して買煽りをする。

◎眞面目な商人は當惑する流言の本家たる奸商は思ふ壺と北叟笑みをする、極めて單簡な奸手段であるが斯かる流言ゝ經驗ない在留民は其の小策に乘せられて安く買へる可き米を高値で背負込まされる馬鹿〳〵しい話である。

◎既に本國に於ける米輸出禁止の目的が奸商征伐にある以上米價は下るとも上る樣な事はない例へ政府の調印策が思ふ通りの効果を奏せずとも騰貴の勢を抑止する丈けの効果は過去幾多の經驗に徵して明かである、又政府の思惑通り行くとすれば時と共ゝ米價は下落する、何を苦しんで高い不用な米を買手の御客から頭を下げて賣つて頂く樣な馬鹿氣た眞似をする必要があるか。

◎浮田領事の談話は昨日本紙雜報欄に掲載の如くで領事館の方針も略察知するゝ難くあるまい、領事館は在留民の利益の爲めには少數奸商を取締り正直な商人を保護する爲めに斷乎の所置を採ると云つて居られる、松宮、香村、神戶屋其の他の商店主任者に就て實狀を聞かせて貰ふたが何れも馬鹿氣た注文の激增ゝ當惑して居る、正直な商店は決して思惑や暴利を貪る爲めに窗惜みをするのでない、需要者が、冷靜に平常通りの注文をなしつゝあれば喜んで其の需要に應せんとするものである、此の點は領事館の施設と商人の信用に依頼して需要者は安んじて可なりである。

◎若し此の際不當な値上げをしたり在留民を不安ならしむる樣な流言を放つ商人ありとすれば直ちに領事館なり商業組合なり乃至は新聞社へなり通告するがよい、領事館は在留同胞の利益の爲めに此の種奸商を取締るに假藉する所はない、商業組合ら多數正直なる商人の利益を保護する爲めに之れを放任する樣な事はない、吾等も喜んで紙面を割かう。

今回各種紙類東部より到着仕候間 特別大勉強 三枚橋店
電話 ハイランド一一六
自働車火災船舶保險事務 コンテネンタル病傷保險
加奈大生命保險會社 代理 中野事務所 主任 中野庄輔 晚市パウエル街三九六、ルーム一〇六（日加貯蓄二階）電話シーモア八八二
政宗會 會計幹事 熱海正治
太平生命保險代理 日本郵船切符取次 阿部松之進 東カドバ街三六八 電話シ四四八八
家庭の御用品々 ●當商會のレコードは肉聲原盤の富士山印で故國有名なる藝術界の人物を網羅して吹込んであります ▲毎月十種以上の新音譜賣出 目錄は御申越次第無代進呈 ●コロンビア蓄音器は堅牢で美麗で發音明瞭で至極安價です ●シンガーミシンは說明までもなく裁縫機械の王であります御望みによつて月拂ひの方法で易く御求めに應じます ●新式乳母車、ベビー歩行器、子供用椅子、針、油、其他各種附屬品並に修繕 店內に蓄音器の娛樂塲二ケ所も設備してありますから御暇の時は御越し下さい
コロンビア蓄音器 北澤源次郎 特色 親切。丁寧。確實 村木靜夫 晚市メイン街二三三 電話シー三六九六
新米着荷 バウエル街二五九 土田精米所 電話シーモア五九〇〇 自宅アレキサンダー街五〇〇二 電話ハイランド六〇二
ニューヨーク生命保險代理 晚市東カドバ街七〇六 小保方利三郎 電話ハイランド一六八五
無事務館 藤原眞館 晚香坡市バウエル街一四五 藤原眞 電話シーモア二〇二
加奈大日加合同貯蓄會社 社長 田村新吉 晚香坡市バウエル街三九八 電話シーモア 壹貳參
◎貯蓄預金 ◎當座預金 ◎定期預金 ◎日本貨幣 米貨と御取換仕候 ◎貯金箱 無料で御貸申候
◎日本送金締切日 熱田丸便 三月三十日（土曜日） ロシア號便 四月十日（水曜日）
◎日本行船切符取扱申候
JAPAN AND CANADA TRUST SAVINGS CO. P. O. D. 130 398 Powell St., Vancouver, B. C.
此アドレスを封筒へ御記入下さい
M. Furuya & Co. Ltd 46 Hastings St., W. Vancouver, B. C.
◎蒔かぬ種は生へぬ◎ 野菜類花物種まきの好季と相成申候 日本及當國青物並に花の種 各種例年の通り新良種着仕候間御注文奉希上候 袋入五仙（葱のみは拾仙）半斤以上特價（種子物御案內書申越次第御送り申上べく候）
◎良い種は良い實を結ぶ◎ 晚香坡市西へステング街四六 古屋商店 電話シーモア 壹八壹壹
Kinokuniya & Co. 151 Cordova St. E. Vancouver, B. C,
野菜種子類新着 練馬大根種、紫蘇種、新菊種、時無大根種、太葱種、ウレンソウ種、夏大蕪種、冬瓜種、廣島白菜種、水菜種、西瓜種、砂川牛蒡種、人參種、眞瓜種、茄子種、黃瓜種、以上良種詰合品 新米 最良美味 外食料品一切 右精々廉價販賣可仕候間陸續御用命被下度願上候 紀の國屋商店 晚市東カドバ街一五一 電話シーモア六八三
△萬餅（手製きなこ） △よもぎ餅 新刊書籍勉強販賣 月刊雜誌 郵送無料 鈴木菓子店 J. SUZUKI 437 Powell St. Vancouver, B. C.
御送金は振替又はチエックにて御願申上候

英軍總帥の公報續報（倫敦）

『廿七日敵は盛間主力をソンム、アンクレ及びアルバート北方及び南方ふ集中して攻撃努めしも英軍の撃破する所となりアルバート南方僅かに英軍陣地一部は敵の奪ふ所となりしも英軍勇戰して之れを奪還せり、全戰線を通觀して優勢なる敵の努力は各所に於て撃破せられ損害莫大なり激戰は尚ほ全戰線を通じて進行中なり』と（廿日）

獨帝ウヰルヘルム、クロンプリンスに出陣すと（丁抹）

獨帝カイゼルは其の幕僚と共に目下ソン、クロンプリンス方面に出陣し三軍を指揮しつゝありとベルリンフオルツエルン紙通信員は報ず（廿六日）

英國米軍來援を切望（倫敦）

英國首相ロイド、ジヨージ氏より米國に可及的急速に援軍派遣の要求文書本夜駐米英國大使リーデン卿により發表せられたり首相文書には『今や英軍は優勢なる敵の壓迫を蒙り危機に瀕し英軍は退却の餘儀なきに至れり英佛兩軍は協力して敵の進撃を阻止しつゝあるも米軍の來援は此の際の緊要事たらざる可らず大戰開は尚初期に屬す今後の戰局の爲めふ米國の援助一日も速かならん事を希望す』云々とあり（廿七日）

西歐戰線更らに擴大（倫敦）

ソンム兩岸戰鬪は激烈を極め英軍は多數機關砲と捕虜を得たり敵は本朝來アラス方面英軍守備線ふ大砲撃を加へ戰線を擴大せり（廿八日）

土國軍大敗捕虜三千（倫敦）

メソポタニア方面ヒイト地帶に於ける土國軍は英軍の撃破する所となり三千有餘は捕虜となれりと公報發表さる（廿八日）

戰況公報と英紙論調（倫敦）

英軍總帥（ヘーグ將軍の戰況公報は英國上下を喜悅せしめ各新聞紙は戰局の將來を論じ危機は既に去れるものなりと論じつゝあり（廿七日）

獨軍損害非ろに達す（倫敦）

本次大進撃戰開始來獨軍の損害は非ろに達せりとデリー、クロニクル紙は報せり（廿七日）

敵ならず收容所は鐵道に近接し其所は普通の着彈危險地帶以外と思惟されしに獨軍は之が病院中心地なるを熟知したる如く遂に暴威を揮ひ來りしなり」云々とあり

□通信員は更に加奈陀看護婦の大努力……を稱讃し鐵の如き意氣を以て異常の活動を爲すは感嘆に堪へずと附記し居たり

獨逸新砲の暴威

赤十字病院射撃

加奈陀傷病兵收容所被害

ボーデン首相議會に發表

加奈陀首相サー、ロバート、ボーデンは議會ふ於てサー、エドワード、ケンブよりの來信を發表したるが來信は佛軍に從軍の通信員ロンドン、ヒル氏よりの本月二十日附の發信なり該通信は所報中には『敵が久しく揚言し來りし西部侵撃の開始に當り赤十字規定の侵犯だしきは輕視し難し長距離射程の新砲は

□病院所在を搜出して之に損害を加へ……

つゝあり二年以上無類に經過し來りし病院が斯くして打撃乱雜の狀は筆紙に盡すべからず加奈陀傷病兵收容所の如きも間斷なく職務を繼續遂行し來りしもの之亦被害少

▲機械の戰ひ

時代であるから其方へも心を充分注いで居る、此點で米國現狀は注意に價する物で武器機械の製造と資金の澤山あることは忘れる事が出來ない、米國政府の如きは次第に自由民主々義から大統領に絶大の力を與へてゐるのは考へねばならぬ所がある、近頃

▲日本の內閣に動搖があると聞くがこれ等も武人政治と文人政治何らかよいかと一考の面白味を與へる、何ちらかと云へば最つと強い自信を持つて事に當つて悠々たるべきに頗日陰暗の天候斷續遂行し來りしもの之亦被害少

和を欲するが故に、

□過激派のレニンやトロツキーに信賴して居るけれども識者階級は全く彼等に望を繋いで居ず露西亞は今後到底有力な一國を形成する事は出來ないでせう』とありたりと

獨逸海賊船の出現は可能

恐るべき米國の力

機械の戰ひ

海軍少佐　柳澤恭亮氏談

柳澤海軍少佐の談として傳へらるゝ所に曰く『僕は日露の役の時は八千代艦に乘つて日本海戰にも出た、然し青島征伐の時はすつと南洋の方で候補生を連れて遠洋航海中であつたので歐洲の某港で和々戰時狀態に就て考へた、今度當地へ來航するも當つても

▲戰時中の事であるから艦長初め皆注意して來た、此先も何う航海するか不明であるが大抵南に向かつて行く事と思ふ、橫須賀へ歸港するのは七月六日頃と定まつて居るが何時何うなるか一切不明で歸港すれば上京して陛下に拜謁を給はる譯である出發の時は陛下は御避寒であらせられたので賢所ふ參拜しただけであつた

▲浦鹽港が不安の狀態となつて日本艦隊が出動したが艦名は發表してないと思ふから云はないが來艦も後れて來た、今日々本軍艦は大抵出動中で矢張りもつと艦數も多く必要だと思ふ、帝國軍人は何より心を強固に持つて心で勝つ決心で居るが

▲機械の

時代であるから其方へも心を充分注いで居る、此點で米國現狀は注意に價する物で武器機械の製造と資金の澤山あることは忘れる事が出來ない、米國政府の如きは次第に自由民主々義から大統領に絶大の力を與へてゐるのは考へねばならぬ所がある、近頃

▲日本の內閣に動搖があると聞くがこれ等も武人政治と文人政治何らかよいかと一考の面白味を與へる、何ちらかと云へば最つと強い自信を持つて事に當つて悠々たるべきに頗日陰暗の天候斷續遂行し來りしもの之亦被害少

露國全く絶望

到底有力な一國になれぬ

此程來露の前露國一將校の談片中に『私は十二月に露西亞を立ち今日漸く着露したのですが露西亞の將來は全く暗黑です最早手の附けやうも有りません唯專制政治のみが露西亞國民を統御し得るのです今日の處已に幾多の小國分立し侵略主義の不人氣は猛省を要す適順ならば春光已に漸く到れた事はなく百姓や勞働者は唯平和を欲するが故に、

□過激派のレニンやトロツキーに信賴して居るけれども識者階級は全く彼等に望を繋いで居ず露西亞は今後到底有力な一國を形成する事は出來ないでせう』とありたりと

獨逸海賊船の出現は可能

恐るべき米國の力

機械の戰ひ

海軍少佐　柳澤恭亮氏談

柳澤海軍少佐の談として傳へらるゝ所に曰く『僕は日露の役の時は八千代艦に乘つて日本海戰にも出た、然し青島征伐の時はすつと南洋の方で候補生を連れて遠洋航海中であつたので歐洲の某港で和々戰時狀態に就て考へた、今度當地へ來航するも當つても

▲戰時中の事であるから艦長初め皆注意して來た、此先も何う航海するか不明であるが大抵南に向かつて行く事と思ふ、橫須賀へ歸港するのは七月六日頃と定まつて居るが何時何うなるか一切不明で歸港すれば上京して陛下に拜謁を給はる譯である出發の時は陛下は御避寒であらせられたので賢所ふ參拜しただけであつた

▲浦鹽港が不安の狀態となつて日本艦隊が出動したが艦名は發表してないと思ふから云はないが來艦も後れて來た、今日々本軍艦は大抵出動中で矢張りもつと艦數も多く必要だと思ふ、帝國軍人は何より心を強固に持つて心で勝つ決心で居るが

▲機械の

時代であるから其方へも心を充分注いで居る、此點で米國現狀は注意に價する物で武器機械の製造と資金の澤山あることは忘れる事が出來ない、米國政府の如きは次第に自由民主々義から大統領に絶大の力を與へてゐるのは考へねばならぬ所がある、近頃

▲日本の內閣に動搖があると聞くがこれ等も武人政治と文人政治何らかよいかと一考の面白味を與へる、何ちらかと云へば最つと強い自信を持つて事に當つて悠々たるべきに頗日陰暗の天候斷續遂行し來りしもの之亦被害少

▽大陸一片々々△

▼驃軍長驅猛然として蹶起せる獨逸の大軍も竟に一旦英軍の防止に會ふ龍虎相搏つ所天下の偉觀

▼獨紙過激派首相レニンの失脚を豫斷せるあり露の近狀遂に紛糾を免れず將來波瀾一層の重疊乎

▼船鐵交換船腹三十万噸を交涉基調とせるもの西伯利亞問題緊張に因りて十五万噸解決は亦吉信

▼親獨は軍國主義を傾き親英は商工發展を力說す日本近狀兩者錯綜何れが優勢かは較量に價せん

▼富國且つ強兵を目的とする時爲政者智能傾注一層を要す唯如今の今日の處已に幾多の小國分立し侵略主義の不人氣は猛省を要す

▼節序適順ならば春光已に漸く悠々なるべきに頗日陰暗の天候斷續閉戶讀書連日の餘儀なき也矣

◉税田氏歸國　福岡縣人税田專次氏は病氣の爲來十五日美港出帆メキシコ丸にて家族同伴歸國する由

◉村木氏歸國　滋賀縣人村木宗一郎氏は歸國に付來る土曜日午後六時より西村源十郎氏宅にて送別會を催す由

◉小塚練習生移轉　ロブソン街ホテル、ギフヨードにありし農商務省實業練習生小塚武一氏はホテルパトリシアへ移轉したり

◉加貯蓄、金融社休業　金融社日加貯蓄は明金曜日及び來週月曜日休業す可しと

◉俥事及び夫人紹介　歸還兵倶樂部援助の爲に四月一日開催のイースター、ボールの爲め助力活動中のと說明して本日の英字紙プロヴインスは浮田俥事及び夫人のカツトを掲げ居たり

◉日加貯蓄、金融社休業　金融社日加貯蓄は明金曜日及び來週月曜日休業す可しと

◉小塚練習生移轉　ロブソン街ホテル、ギフヨードにありし農商務省實業練習生小塚武一氏はホテルパトリシアへ移轉したり

◉村木氏歸國　滋賀縣人村木宗一郎氏は歸國に付來る土曜日午後六時より西村源十郎氏宅にて送別會を催す由

◉税田氏歸國　福岡縣人税田專次氏は病氣の爲來十五日美港出帆メキシコ丸にて家族同伴歸國する由

百般要件一切代理
晩市バウエル街三四（二階）
淺野五明事務所
電話シーモア三六三

英國製コーホ網
今回左記の處に於て英國製のコーホ網豫約致居り候に付御入用の御方樣は至急御申込被下度直段の處は面談約定可仕候
晩香坡市東カドバ街四〇〇
小島林之助
電話ハイランド七〇六

ブルス山及ビ付屬
四弗半以上七弗
右百五十名募集賃金會社より直接二週間毎に支拂ひ運賃は會社支辨
マセット製材會社日本人部
申込バウエル街二六一
同　一三二半　金子　綿中

ツロール漁々夫募集
本年春期より西海岸地方にてスプリングツロール漁を望まるゝ漁夫諸君に御相談したしガソリン船御所持の方は左記へ申込まれたし
晩香坡市メイン街一八五
大出事務所
電話シーモア三五九五

別仕立
文次第早速調進仕候
名畑靴店
バウエル街三四五

新家屋
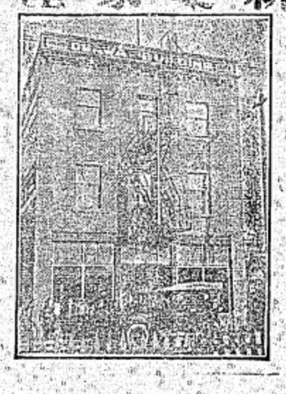
男女洋服新調
春向きの切地澤山取り揃へて有りますから御新調なさい
値段は安くて仕事は丁寧にいたします
晩香坡市メイン街一九二五
伏屋洋服店
電話フェアモント一八七
ウヰクトリア市
アイスダード街六二〇
大澤旅館主
大澤林之助
（毎週三八八、電話九六四）

Kobeya & Co.
Importers and Exporters
Genera. Merchant
566 Powell St. Vancouver, B.C.
新荷着
新丸大根
新千切大根
大工道具一切
其他菓子類乾物類色々着荷仕り候間多少に不拘御用命の程伏して御願申上候
神戸屋商店
バウエル街五六六　電話ハイランド三三七

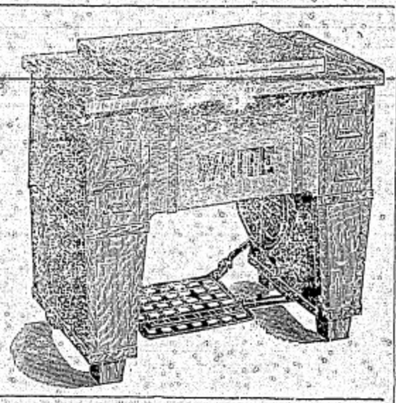
ホワイト裁縫ミシンは新式で大變便利故皆樣より益々御求めを願つて升まだミシンを御持でない方は是非ホワイトを求め下さい
ホワイト裁縫ミシン會社
日本人部總代理
中村久治郎
針及油附屬品
晩香香市バウエル街三九六
日加銀行二階百〇五番室
電話シーモア八二二

●至急增員募集●
シー、ピー、エヌ、ケー、ヴイ
鐵道働　ギヤングセクションショップ
鐵道仕事は最もイージーで、しかも年中休みなく働き、費用も多くかゝらぬから、たしかにた金が殘ります
▼▲賃金增加▼▲
一般に値上げしましたから御希望のた方は御遠慮なくた尋ね下さい
晩市バウエル街三六二
日加用達會社
362 Powell St. Vancouver, B.C.

S. MATSUMIYA
213-229 Powell St.,
Vancouver, B. C.
上等白米
生午蒡山芋
里芋茄子味噌漬
茄子鹽漬薤漬
奈良漬雲丹瓶入
鰹塩辛鳥賊魚擂辛
此の外種々の品有ります
引續き御注文被下度御願申上候
松屋商店
バウエル街二二三、二二九
（電話シーモア三五九七）

移轉擴張
今回弊店儀業務擴張の爲めバウエル街二〇五元日進合資會社跡へ移轉仕り候間今後共不相變後引立の程願ひ申上候
バウエル街二〇五
下村商店
電話シーモア三三九三

こうし製造元西米吉
特約販賣
スタブストン
の國屋商店
晩市カドバ街一五一
電話シーモア六八三

天狗納豆▲むしすし▲茶碗むし▲丼物色々▲あべかわ▲ぜんざい
バウエル街三四七
食道樂天狗
加藤豐太郎
電話シー一三二八

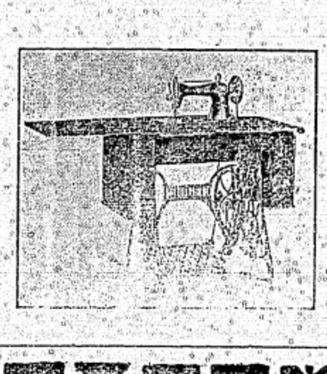

日加商會
晩市バウエル街五五八
柳澤元仁
堀内貞廣
電話ハイ一九七一
●最新式シンガーミシン及油附屬品
●應印レコードピクターレコード
●子供機乳母車にベビー歩行器
●ピクター蓄音機並に和洋樂器
●フオード自動車キヤシレジスター
△レコード蓄音器ミシン等の目錄は御一報次第無代送呈致します
△修繕は低廉にして迅速に致します

鍛冶蹄鐵馬車修繕
晩市ゴーア街七九
鹿子木蹄鐵場

名畑靴店
バウエル街三四五

ホワイト裁縫ミシンは新式で大變便利故皆樣より益々御求めを願つて升まだミシンを御持でない方は是非ホワイトを求め下さい
ホワイト裁縫ミシン會社
日本人部總代理
中村久治郎
針及油附屬品
晩香香市バウエル街三九六
日加銀行二階百〇五番室
電話シーモア八二二

新家屋
男女洋服新調
並にプレツス
東ヘステングス街二五三エンプレス座向ひ
エンプレス洋服店
鈴木利三
電話シーモア二一〇七

ドライグッヅ
專門
晩市バウエル街二一八
日英商會
電話シーモア二六〇〇

鍛冶蹄鐵馬車修繕
晩市ゴーア街七九
鹿子木蹄鐵場

名畑靴店
バウエル街三四五

脱れ得ぬ手

第四回

婦人といふものはまづ男子の玩具さ

こういったのは熊田で今日は日曜で光子は山崎技師長の夫婦に誘引はれて百花園へ行った不在を勘衆たのである、書斎の中は桐の角火鉢、ぱちく〳〵と燃ゆる佐倉炭の匂ひや二人が吐き出す煙草の煙やらでこもつてゐる、野村は笑つて

『ばゝゝゝ真逆然様も思へんぢやないか』

『時に僕は君お些と注意をして置くことがある、君、怒つちや不可いよ』

『妻のことに就てか』

『然様だ君とは同郷の親友だから僕は親切で注意するのだよいゝか決して書癖や衆動や田ちや不可よ』

『うむ』

『併し止さうよ、君が怒るから』

『怒らないから話して呉れ玉へ』

野村は妻の秘密の扉が熊田の手に依つて開かれむとするので自然と胸の動悸が高くなる

『實は一昨日の晩奇怪な事をみたんだ』

『ふむ、どんな事をみたね』

『一昨日の晩細君は何所へ行かれたかね』

『あの晩はこーと岩崎の所へ牛肺臓で行つた筈だが』

『うむ其の帰りで九時少し過だつたが僕が例の山窩貴で飲酒して北の勢で山王臺へ月を観に登つた

『ふむ、君其の男を観たか』

『観たことは観たけれども僕を観るが早いか逃げて了つたから判明らなかつたが洋服を着た立派な紳士だつたよ、宿を云つたやうだけれども、これも判明なかつたがね』

『ふむ益々しい奴だ、今に白状させる』野村は無念の歯噛をする

『だから僕が話さないで置かうと思つたんだ』

『いつたぢやないか、然様怒つちや不可いで、玩具だと思つてねたら腹も立たずに済むぢやないか』

『馬鹿なそんな事が思つてゐられるものか男の面に泥を塗られて』

『まあ然様怒つちや不可いて、君に酔つてゐたし殊に奇怪なことを発見た際だつたから失敬なことを云つたかも知れないから是は豫め断つて置くよ』

『そんな事はどうでもいゝが』

『もうそんなことは水に流して出掛けやうぢやないか、梅路が待てゐるから』

『よし出掛けやう』

▲瀬夫募集

場所　ナース、アランダル、キャナリー

委細は左記へ御照會被下度候

バウエル街三〇七中川商店方

井上徳一

内外食料品

卸小賣商

ゾフード、ドリンク、煙草類

晩香坂市バウエル街二五四

サン商會

主任　永周一

電話シーモア七九七二

婦人、子供衆衣類切地色々到着いたしました

野店二階は貸ルーム

清潔なる

晩市メーン街二三六

セントラルオル銀行北隣

上田とも

あんな、あんふく

マッサージ専門

バウエル街三六六サン第三號室

電話シーモア二九九六

御菓子製造所

御祝餅　折詰菓子

並にせんべい卸小賣

晩市バウエル街四二三

垣見商店

電話ハイランド六一二

大工

重井
上野

「電話ハイ五三六エル」
晩市東カドバ街六四三

新荷着

皆様御待ちかねの當店特別漬上

等味が到着致しました何卒多少に拘らず御用命被下度

御願申上候

市内は御電話にて御注文下され候はば早速御届仕る可候

晩香坂市バウエル街三六九

前川商會

電話シーモア三七二二

禁酒と甘黨

ぼたんもち　うにぜんざい

はぎもち　いなりずし

手打うどん　そば

其他種々

かちどき

バウエル街二六六

電話シーモア三四三三

菓子製造卸小賣

バウエル街二二九

横山菓子店

電話シーモア六九四一

室内清潔取扱

晩市東カドバ街五二六

熊本屋旅館

田中謙太

電話ハイランド一〇二エル

親切丁寧迅速

晩市バウエル街三〇九

高澤理髪店

和洋雑貨食料品

晩市西第六街七五八

小財商店

小財初次郎

電話フェアモント五二

貸室大強勉

一ケ月三弗十仙より

晩市西カドバ街六六

大平洋旅館

館主　**有馬傳吉**

時計販賣並修繕

晩市バウエル街二四四

萩原時計店

電話シーモア　四〇八四

にまめ一切　にしめもの一切

でんぷら　天ぷら

てんぷら　親子丼

晩市東カドバ街二三一

山崎屋

電話シーモア四一三九エ

和洋雑貨食料品

エキスプレス

晩香坂市バウエル街四五三

電話ハイランド一四五三

潮善商店

小供並に婦人洋服裁縫専門

東カドバ街五〇一

土田すて

果物煙草

キデンヤ

貸ルーム

室内清潔

バウエル街三一八

電話シーモア七九三〇

日用商店

日用一切

並に果物、煙草

バウエル街三一八

電話ハイランド二〇六四

山内善平

玩具一切

キャンデー類

バウエル街三一八

三陽商店

客自動車

電話ハイランド一九七四

日吉町

信夫屋旅館

室内清潔と賄の低廉とを旨とし

つ叮寧に御取扱可申候

晩市バウエル街二三四

館主　**佐久間太重**

食料品一切

煙草、フルーツ、菓子

バウエル街一八八七

田中商店

電話ハイランド六二

御旅館

本館は日本人街の中心點にありますから總ての用事を達する上に最も便利が宜しくあります

本館は滊車、滊船に乗るには最も近い所に有りますから至極好都合です

バウエル街ゴーア街角

エヒメ旅館

主　阿部春市

かめし、どろ、

其他御好み次第

電話シーモア二九九

鳥千

なんでもある

晩市バウエル街一九七四

尾本彌太郎店

電話ハイランド一四六一

本舘の特色

日本人街商業區の中心にあり公園に面しパラアド、イレット並にライオン、ヘッドに望み眺望佳絶なり

本館は最新式大建築にして室數百二十餘を有し各室に湯水、スチーム、ヒータ、ギヤス並に風呂等の設備あり殊に室内清潔にして取扱の親切丁寧なると宿泊料の低廉なるは本館の誇りとする所なり

本館は日本行各滊船會社の船切符及び帝國領事舘の證明願手續等無手數料にて迅速に取扱ふ

晩市バウエル街三九六

（電話シーモア三七八八）

豆類雑穀卸商

青物一切

晩市メーン街一八六

落合商店

電話シーモア三四二三

和洋雑貨食料品

青物、魚類

こうし製造販賣

晩市バウエル街三七九

江畑商店

電話シーモア三九八五

客自動車

荷物自動車

電話シーモア四九八〇

晩市バウエル街
成梅軒前

宮崎　田村

男女洋服御仕立

晩市西第九街三五四

宮崎洋服店

電話フェヤモント九九八

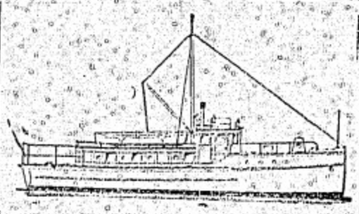

Code Western Union Cables Kinyu Sha

NIPPON KINYU SHA LIMITED

Phone Sey. 2721　270 Powell St.
VANCOUVER, B. C.

新造船各種其他修繕

迅速、確實、丁寧、安價は本所の特色なり

晩市ジョージヤ街一七三

久岡造船所

久岡文次

電話シーモア三一八九

手打うどんそば

饂飩製造卸賣

晩香坂市ダラム街一七四

電話フェヤモント一四〇六

山崎製麺所

174 DUFFERINE ST. W. VANCOUVER, B. C.

ホテルオウドル

日本人街商業區の中心にあり公園に面しパラアド、イレット並にライオン、ヘッドに望み眺望佳絶なり

本館は最新式大建築にして室數百二十餘を有し各室に湯水、スチーム、ヒータ、ギヤス並に風呂等の設備あり殊に室内清潔にして取扱の親切丁寧なると宿泊料の低廉なるは本館の誇りとする所なり

本館は日本行各滊船會社の船切符及び帝國領事舘の證明願手續等無手數料にて迅速に取扱ふ

晩市バウエル街三九六

（電話シーモア三七八八）

銀行事務

當座預金、貯金、定期預金、利子附定期預金、為替手形、小切手、荷為替取組、信用狀發行、其他一般銀行事務及び本邦内地、英國、米國、布哇、支那、印度、濠洲、其他各地向為替金取組、本邦各地向為替金取組、本邦各地向荷為替金取組、本邦各地向荷為替金取組、本邦各地向荷

日本近信

先頭は近藤準尉

一日早朔雪を蹴て

△長瀬騎兵隊の先頭
△日船騎兵隊に到着

豊橋騎兵第二十六聯隊長附騎乗第二連近藤準尉の率ゐる一隊は一日午前四時五十五分双子渡場を經て六時九分府下上目黒騎兵第一聯隊へ八十二里を突破し雪を冒して先頭第一の栄冠を負うて到着せり同準尉は意氣昂然として大島騎兵第二十六聯隊長に報告して曰く

▲第一日は豫定より一時間を早め岩淵にて豫定より二時間半の餘裕を作りて岩淵にて昌四の保護を務め第二日は正午頃から沼津以東の吹雪に遭ひ通行困難となり御殿場足柄に於て二尺乃至三尺の積雪の爲め曳馬を狙じ一時間二頭半突破の平速度となり足柄を突破するに二時間の餘分を費消し遂ました而して

▲竹の下で人馬の休養に力め積雪五寸餘りの松田關水附近から速度を拍し豫定より三十分早く厚木に出で本日の厚木常聯隊間は案外道路險惡にて五寸乃至一尺の積雪は氷結して完全な進路が出來ず豫定より三十分遅れ而も乗馬が數回前から稍疲勞に依障があり神奈川徒渉の際幾分痛めたやうに思はれます人馬は概して壯健騎士は不眠不休で八十二里の間を豫定より遅るゝこと十分にて到着致しました

一時間十五分五百米突の豫定速度を遂行致しました

因に近藤準尉は明治四十二年京都騎兵二十聯隊に於て驃騎連長距離騎乗の部も最優等者にして確信を以て遂行せしなりと

▲後續部隊着到

一日午後谷時井六分井上中尉の第一聯隊に着す人馬共に疲勞なき第一聯隊に着す人馬共に疲勞

内務省発表

立石哲子

（電話シーモア八〇八八）

廣告

此の度高千穂飯屋を買受けまして一力と改名して丁寧親切を旨とし原料も撰びまして勉強致しますから是非とも御引立の程希上げます

バウエル街二百六十一

一力

しづ、ます

電話　シーモア四〇三二

喜らく

バウエル街四二一

電話　ハイ一〇一八

いなりすし
天ぷら
こんにゃく
うに

日本人御旅館

室内清潔、取扱ひ丁寧
プリンス、ルパート市西濱六街
三〇四「郵函八九四」
電話　プリンス一五〇五

須賀旅館

プリンスルパート市カウペー
△新造船並に修繕一切御依頼に相應じ申すべく候

須賀造船所

須賀亜蔵

日本人御旅館

室内清潔、取扱ひ丁寧
プリンス、ルパート市西濱六街
三〇四「郵函八九四」
電話　プリンス一五〇五

須賀旅館

プリンスルパート市カウペー
△新造船並に修繕一切御依頼に相應じ申すべく候

須賀造船所

須賀亜蔵

按摩按腹

マッサージ
専門科卒業
バウエル街加銀行二階一〇八

松居雅次郎

電話シーモア一四三二

高等めし屋

アレキサンダー街五七八

敗島

電話ハイランド三〇二三

食料品一切

晩市バウエル街一九一五

平山商店

電話ハイランド一七二五オー

御菓子並に祝餅

晩市東カドバ街五一三

福本好松

電話ハイランド一六六九アール

嵐峡屋旅館

アレキサンダー街三三〇

佐藤茂

電話シー一六一
郵函二六七

食料品一切

晩市バウエル街一九一五

平山商店

電話ハイランド一七二五オー

御菓子並に祝餅

晩市東カドバ街五一三

福本好松

電話ハイランド一六六九アール

嵐峡屋旅館

アレキサンダー街三三〇

佐藤茂

電話シー一六一
郵函二六七

和洋食料品

陶器類

スキーナ河ボートエシグトン
郵函三一

岸本商店

晩市メーン街二二八
有門寫眞館
電話シーモア一六八五エム
ステブストン市
支店

破損ガスリン機械

エンジン又は其他の
をフラッシー、アセトリン法にて鎖接ぎ修繕
メタル、ウエルド會社
電話シーモア四四七九
1050 Seaton St. City

食料品一切

晩市バウエル街一九一五

平山商店

電話ハイランド一七二五オー

御菓子並に祝餅

晩市東カドバ街五一三

福本好松

電話ハイランド一六六九アール

嵐峡屋旅館

アレキサンダー街三三〇

佐藤茂

電話シー一六一
郵函二六七

蒲鉾

糸こんにゃく
晩市バウエル街四二

製造板熊

卸小賣

●煙草類卸賣

當店は内外各種煙草及び附屬品等最も廉價に販賣す
日本人諸君にして御用の際は日本語にて御呼び下さい
配達は迅速且つ無料
西ヘステングス街
四三五
モリス煙草商會
（電話セ八六五）

御旅館

室内清潔
取扱丁寧
御客の便利を計り食堂の設備あり
バウエル街四三九

大澤旅館

大澤源吉
切符取次

日本行各汽船
勞働口周旋仕候
電話ハイランド一七八二

御旅館

室内清潔
取扱丁寧
御客の便利を計り食堂の設備あり
バウエル街四三九

大澤旅館

大澤源吉
切符取次

日本行各汽船
勞働口周旋仕候
電話ハイランド一七八二

勞働倶樂部

晩市ゴーア街二二八
電話シーモア四一四五

代書

妻子呼寄願書
徴兵猶豫願

諸請負口周旋
地所賣買登記公證
民刑事訴訟手續
對白人通辯一切

香村商店

Phone 2131
Vancouver, B. C.

勞働倶樂部

晩市ゴーア街二二八
電話シーモア四一四五

代書

妻子呼寄願書
徴兵猶豫願

諸請負口周旋
地所賣買登記公證
民刑事訴訟手續
對白人通辯一切

香村商店

Phone 2131
Vancouver, B. C.

營業品目

○鎗詰　○海產物
○乾物　○米穀
○雜穀　○文房具
○生物　○漬物
○味噌　○化粧品
○醬油　○小間物
○書籍　○菓子
○雜誌　○大工道具
○荒物　○陶器
○玩具　○履物
○綿布

晩市バウエル街二六九

香村商店

Phone 2131
Vancouver, B. C.

營業品目

○鎗詰　○海產物
○乾物　○米穀
○雜穀　○文房具
○生物　○漬物
○味噌　○化粧品
○醬油　○小間物
○書籍　○菓子
○雜誌　○大工道具
○荒物　○陶器
○玩具　○履物
○綿布

晩市バウエル街二六九

書籍雜誌賣藥卸小賣

各種新刊小說

（各雜誌郵送無料）
「送金は書留にて願ます」
内田支店
晩市バウエル街二〇一
201 Powell St. Vancouver

書籍雜誌賣藥卸小賣

各種新刊小說

（各雜誌郵送無料）
「送金は書留にて願ます」
内田支店
晩市バウエル街二〇一
201 Powell St. Vancouver

イソスリー

ISOMURA　YAKUHO
249 POWELL ST.,　VANCOUVER, B. C.
電話シーモア一八五九

磯村藥舗

イソスリー

ISOMURA　YAKUHO
249 POWELL ST.,　VANCOUVER, B. C.
電話シーモア一八五九

磯村藥舗

スタージョン

マグロ

其他魚類一切

青物類

かなほこ

バウエル街二六二

田中六彌

電話五六六二

スタージョン

マグロ

其他魚類一切

青物類

かなほこ

バウエル街二六二

田中六彌

電話五六六二

日本人御旅館

新築家屋にして室内清潔、各室にヒートの設備あり、取扱ひ丁寧、御華客樣の御便利相計り可申候、停車場オーフ等に最も近く御乗船御乗車共に非常に便利あり御座候何卒御來市の節は御投宿願上候
プリンスルパート市フレザー街

持田旅館

舘主　持田平夫
郵函七五、電話ブラック一五四

日本人御旅館

新築家屋にして室内清潔、各室にヒートの設備あり、取扱ひ丁寧、御華客樣の御便利相計り可申候、停車場オーフ等に最も近く御乗船御乗車共に非常に便利あり御座候何卒御來市の節は御投宿願上候
プリンスルパート市フレザー街

持田旅館

舘主　持田平夫
郵函七五、電話ブラック一五四

●英語初歩フラニク式發音基礎
●ハイスクール豫備科公立學校課目數授●教師公認ハリス氏エグゼリ女史外十數名●校長清水小三郎美以教會附屬

英語夜學校

●日本行各汽船切符取次販賣
●請負業、各勞働口周旋、代書事務
主任　濱口武夫

客自動車

晝夜の別なく御用命に應ず
運轉手　松下彌平
電話フェヤモント二四〇八エル
バウエル街二三五

松本事務所

電話　シーモア七六五二

●英語初歩フラニク式發音基礎
●ハイスクール豫備科公立學校課目數授●教師公認ハリス氏エグゼリ女史外十數名●校長清水小三郎美以教會附屬

英語夜學校

●日本行各汽船切符取次販賣
●請負業、各勞働口周旋、代書事務
主任　濱口武夫

客自動車

晝夜の別なく御用命に應ず
運轉手　松下彌平
電話フェヤモント二四〇八エル
バウエル街二三五

松本事務所

電話　シーモア七六五二

●吉岡鑛山礦業　備中吹屋吉岡鑛山坑夫千二百名は敷日來貨錢値上を山下工場長に談判中の處二十八日に至り熔鑛部職工は遂に同盟罷業をなし事務所側は職工の不當要求は之を卻くるも米其他の支給に就ては職工の當分を容るゝこゝろし一日靜穩に歸したるが尚其他の職工も賃銀値上を要求しつゝあり

食料品一切

陶器類

スキーナ河ボートエシグトン
郵函三一

岸本商店

晩市メーン街二二八
有門寫眞館
電話シーモア一六八五エム
ステブストン市
支店

●吉岡鑛山礦業　備中吹屋吉岡鑛山坑夫千二百名は敷日來貨錢値上を山下工場長に談判中の處二十八日に至り熔鑛部職工は遂に同盟罷業をなし事務所側は職工の不當要求は之を卻くるも米其他の支給に就ては職工の當分を容るゝこゝろし一日靜穩に歸したるが尚其他の職工も賃銀値上を要求しつゝあり

破損ガスリン機械

エンジン又は其他の
をフラッシー、アセトリン法にて鎖接ぎ修繕
メタル、ウエルド會社
電話シーモア四四七九
1050 Seaton St. City

高等めし屋

アレキサンダー街五七八

敗島

電話ハイランド三〇二三

廣告

此の度高千穂飯屋を買受けまして一力と改名して丁寧親切を旨とし原料も撰びまして勉強致しますから是非とも御引立の程希上げます

バウエル街二百六十一

一力

しづ、ます

電話　シーモア四〇三二

喜らく

バウエル街四二一

電話ハイ一〇一八

いなりすし
天ぷら
こんにゃく
うに

南京料理並にそば其他仕出し

バウエル街二五二

東京酒樓

電話シーモア二三六五

南京料理並にそば其他仕出し

バウエル街二五二

東京酒樓

電話シーモア二三六五

御化粧品

パイカラ

ものを色々取揃へて居りますから何卒御來店の上御求め下さい

晩香坡市バウエル街三一九

内外諸賣藥化粧品

内外雜貨食料品

大正堂藥舗

夏原商店

電話　シーモア三三八

御化粧品

パイカラ

ものを色々取揃へて居りますから何卒御來店の上御求め下さい

晩香坡市バウエル街三一九

内外諸賣藥化粧品

内外雜貨食料品

大正堂藥舗

夏原商店

電話　シーモア三三八

御旅館

ビクトリア市チヤタム街六一三
電話　ビクトリア一〇六

石田元

果物菓子食料品

桝西院コロムビヤ街八七五
電話　壹壹參弐　郵函一〇六

長谷部商店

電話　一〇六二アール

御旅館

ビクトリア市チヤタム街六一三
電話　ビクトリア一〇六

石田元

果物菓子食料品

桝西院コロムビヤ街八七五
電話　壹壹參弐　郵函一〇六

長谷部商店

電話　一〇六二アール

洗濯業

バウエル街二〇八

大倉洗濯所

電話シーモア六五二一

メールームス室内清潔

取扱丁寧
晩市メーン街一一七

井上政吉

洗濯業

バウエル街二〇八

大倉洗濯所

電話シーモア六五二一

メールームス室内清潔

取扱丁寧
晩市メーン街一一七

井上政吉

高等料理

南京日本人諸君の御來樓を歡迎

仕候間何卒陸續御光來の程希上候
晩市バウエル街二三七
電話　シーモア五七七四

新北京

高等料理

南京日本人諸君の御來樓を歡迎

仕候間何卒陸續御光來の程希上候
晩市バウエル街二三七
電話　シーモア五七七四

新北京

御手輕料理

めし

晩市ゴーア街二〇五
電話シー一五三八

いさみ

むしすし茶腕

すし色々

其他

晩市ダンレーピー街二三九
電話シーモア一六一八

よし野

御手輕料理

めし

晩市ゴーア街二〇五
電話シー一五三八

いさみ

むしすし茶腕

すし色々

其他

晩市ダンレーピー街二三九
電話シーモア一六一八

よし野

●生魚●青物
●かなほこ　製造　卸小賣
●鳥、牛肉、仕出し
晩市バウエル街二三三

前川魚店

前川三之助
電話シーモア二七八二

●生魚●青物
●かなほこ　製造　卸小賣
●鳥、牛肉、仕出し
晩市バウエル街二三三

前川魚店

前川三之助
電話シーモア二七八二

内外雜貨食料品

菓子果物煙草類

牛乳卸小賣及び配達

晩市メイン街三〇〇番地
ローズベンク

グロサリー

篠　末松
電話シーモア三三一七

内外雜貨食料品

菓子果物煙草類

牛乳卸小賣及び配達

晩市メイン街三〇〇番地
ローズベンク

グロサリー

篠　末松
電話シーモア三三一七

日本行船切符

取扱
出國許可手續
代書通辯事務
土地山林賣買

出國許可手續

代書通辯事務

土地山林賣買

妻子、兄弟、親族店員使用人農夫呼寄
在留證明、出生死亡届、加奈陀政府、出生届
登記公證、契約書類作製生命、火災、病傷
保險代理地代、家賃、勞働賃金取立
七地に關する一切の調査及整理
其他何事でも懇切速に取扱申候

晩市バウエル街二六一
T. HAMAGAKI　261 Powell St. Vancouver, B.C.

日本行船切符

取扱
出國許可手續
代書通辯事務
土地山林賣買

出國許可手續

代書通辯事務

土地山林賣買

妻子、兄弟、親族店員使用人農夫呼寄
在留證明、出生死亡届、加奈陀政府、出生届
登記公證、契約書類作製生命、火災、病傷
保險代理地代、家賃、勞働賃金取立
七地に關する一切の調査及整理
其他何事でも懇切速に取扱申候

晩市バウエル街二六一
T. HAMAGAKI　261 Powell St. Vancouver, B.C.

電話

事務所　シー四一八〇
自宅　ハイ一五五五ワイ

船舶賣買、工事請負、商事
取引、金融事務、信用調査

濱垣事務所

日加投資社

主任　濱垣貞一

電話

事務所　シー四一八〇
自宅　ハイ一五五五ワイ

船舶賣買、工事請負、商事
取引、金融事務、信用調査

濱垣事務所

日加投資社

主任　濱垣貞一

衛生家諸君　一季候の變化は諸病の發作を助長せしむ滋養飲料として特に藥用葡萄酒を推奨す

△キナ鐵葡萄酒　一瓶一要
△ビフ鐵葡萄酒　一瓶一弗

●身心過勞の人●神經衰弱●不眠性●腹に力のない人、忽ち元氣百倍せん
（前者はキナエン含有のため苦味を有すれ共後者は其味極めて佳なり

近藤藥店

390 Powell St. Vancouver

近藤藥店

390 Powell St. Vancouver

紐育生保險會社

本部代理
傷病保護保險會社
代書通辯飜譯事務
土地賣買登記公証
晩香坡市バウエル街二五九
郵函一〇九七　電話シ五九〇〇

阿部孝之

紐育生保險會社

本部代理
傷病保護保險會社
代書通辯飜譯事務
土地賣買登記公証
晩香坡市バウエル街二五九
郵函一〇九七　電話シ五九〇〇

和洋雜貨食料品

晩市アレキサンダー街四三三
清潔丁寧

福井商店

電話ハイランド七二

福井旅館

和洋雜貨食料品

晩市アレキサンダー街四三三
清潔丁寧

福井商店

電話ハイランド七二

福井旅館

△食料品

晩香坡市メイン街二〇八

田川商店

電話シーモア二五五七

旅館、下宿

アレキサンダー街四〇九

陸摩屋

大塚千代人

電話ハイ八五七

△食料品

晩香坡市メイン街二〇八

田川商店

電話シーモア二五五七

旅館、下宿

アレキサンダー街四〇九

陸摩屋

大塚千代人

電話ハイ八五七

▲金線細工　婦人用飾品
晩香坡市メイン街二〇二

松林時計店

電話シーモア六五二二
郵函九二七

時計修繕

貴金屬寶石類

▲金線細工　婦人用飾品
晩香坡市メイン街二〇二

松林時計店

電話シーモア六五二二
郵函九二七

時計修繕

貴金屬寶石類

御手輕料理

△並めし

晩香坡市バウエル街三五〇

くつわ

電話シーモア三八二七

會席御料理

すし仕出し

晩市バウエル街三三二

○熊

電話シーモア三〇一九

御手輕料理

△並めし

晩香坡市バウエル街三五〇

くつわ

電話シーモア三八二七

會席御料理

すし仕出し

晩市バウエル街三三二

○熊

電話シーモア三〇一九

特別大勉強

和洋雜貨
食料品一切
晩市バウエル街五六八

販賣

鳴瀬商店

電話ハイ九〇四
自宅九〇四

手輕料理

ろばた

メイン街一一六

喜

電話シーモア四三六二

特別大勉強

和洋雜貨
食料品一切
晩市バウエル街五六八

販賣

鳴瀬商店

電話ハイ九〇四
自宅九〇四

手輕料理

ろばた

メイン街一一六

喜

電話シーモア四三六二

理髮床

西洋風呂

清潔丁寧は

弊店の特色

熊谷海床

理髮床

西洋風呂

清潔丁寧は

弊店の特色

熊谷海床

△諸領事館願届書類作製
△各種交渉事件
△流船切符取扱
△金融事務
晩市バウエル街二三六
電話シーモア四壹五四エル

△受負業
△事業投資

大中事務所

△諸領事館願届書類作製
△各種交渉事件
△流船切符取扱
△金融事務
晩市バウエル街二三六
電話シーモア四壹五四エル

△受負業
△事業投資

鮭網、テント、一切、ゴム靴、長靴、カンバス、曳網、フリス、コスタンダード、及びフレス、ビーギヤソリン機械、マグネト、バッテリー等、其他ギヤソンリ機械、附屬品一切、販賣

リプセット

イー
電話シーモア六〇三一
六〇三二
E. LIPSET
68 Water St
Vancouver, B.C.

鮭網、テント、一切、ゴム靴、長靴、カンバス、曳網、フリス、コスタンダード、及びフレス、ビーギヤソリン機械、マグネト、バッテリー等、其他ギヤソンリ機械、附屬品一切、販賣

リプセット

イー
電話シーモア六〇三一
六〇三二
E. LIPSET
68 Water St
Vancouver, B.C.

水パイプ設計等

ろばは流し取付すべて下本まわりの仕事は早くて極安く致しますから何卒御用仰付けられ度候
スタングス街二三九
ダブリュブラウン
電話シーモア七七〇
A. W. BROWNE
239 Hastings St, City

水パイプ設計等

ろばは流し取付すべて下本まわりの仕事は早くて極安く致しますから何卒御用仰付けられ度候
スタングス街二三九
ダブリュブラウン
電話シーモア七七〇
A. W. BROWNE
239 Hastings St, City

鞣皮一切取扱

元取扱丁寧誠實保證
クリーン、マクレー
ホーマー街五三一
ナン、トムソン、クレッグ
Nunn Thomson & Clegg
331 Homer St. City Phone 221

鞣皮一切取扱

元取扱丁寧誠實保證
クリーン、マクレー
ホーマー街五三一
ナン、トムソン、クレッグ
Nunn Thomson & Clegg
331 Homer St. City Phone 221

和洋雜貨食料品一切

精々確實廉價を以て販賣致すべく御用命の程願上候
バウエル街三三七

蛭崎商會

電話
シーモア二四二三

和洋雜貨食料品一切

精々確實廉價を以て販賣致すべく御用命の程願上候
バウエル街三三七

蛭崎商會

電話
シーモア二四二三

一般代理事務

バウエル街三九六ウヰード
ホテル内
三〇五…六室
米國法學士
加奈陀法學士

中井清

足立儀代松

電話　シーモア二三四二

一般代理事務

バウエル街三九六ウヰード
ホテル内
三〇五…六室
米國法學士
加奈陀法學士

中井清

足立儀代松

電話　シーモア二三四二

本社東京特電

◎獨軍の活躍と日本の注視

西部戰線に獨軍が敢然猛擊を加へ來りし報道は日々齎到して益衆の注意を以て之が展開を觀測中なり

◎西伯利亞問題と本野外相

本野外相は昨日議會に說明し日本政府は西伯利亞出兵の事を竹て提唱せず故を以て聯合列强も協同乃至單獨に日本に對し提言を爲せし事なしと聞へり

◎石井大使は木曜日拜謁

石井駐米大使は木曜日　聖上に拜謁し月曜日西比利亞丸にて出發すべし

◎臨時議會召集を見ん乎

寺內首相は臨時議會召集の意ある事を洩らしたり(以上兩項本日午後一時着電)

本社聯絡重要電報

◎前露帝更に烏拉爾方面に謫居

(倫敦)ペトログラード新聞紙所報に依れば過激派政府は前露帝ニコラス、ロマノフをトボルスクより烏拉爾方面に謫居するに決定せりとあり極東形勢の紛糾可能なりと觀測して此行動を探るあ決せるものなりと(此項昨夕着)

◎獨帝クルツツ工場の成功を祝す(アムステルダム)伯林よりの來報に依れば獨逸公報局は本日次の如き發表を爲せり『カイゼルはクルツツに致電されたり曰く巴里砲擊に依つて爾の新砲は優秀なる成績を示したり之れクルツツの歷史に聲譽の新頁を添加せるものにして朕は獨逸の科學と獨逸の工作との爲の此成果に對し滿腔の贊意を爾と及び就業者とに表明するものなり』(此項今朝着)

◎獨帝クルツツ工場の成功を祝す(アムステルダム)伯林よりの來報に依れば獨逸公報局は本日次の如き發表を爲せり『カイゼルはクルツツに致電されたり曰く巴里砲擊に依つて爾の新砲は優秀なる成績を示したり之れクルツツの歷史に聲譽の新頁を添加せるものにして朕は獨逸の科學と獨逸の工作との爲の此成果に對し滿腔の贊意を爾と及び就業者とに表明するものなりと』(此項昨夕着)

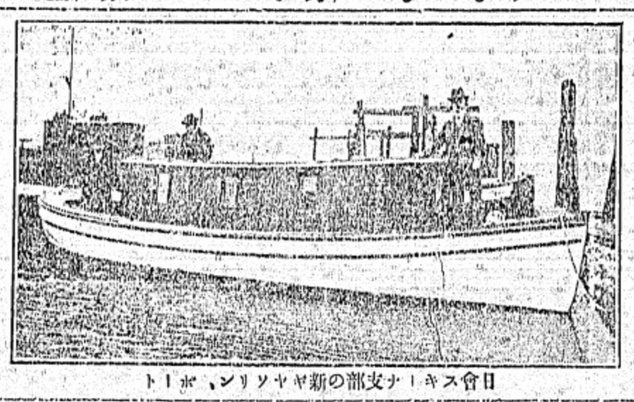

日會スキーナ支部の新ヤヤソリンボート

◎佛國樂界の耆宿 作曲の天才逝く

—巴里の邸宅に於て—

『知名作曲家クロード、ドビュッシーは巴里なる氏が邸宅にて逝けり享年六十五』との飛電が巴里から昨日到達した電文簡ゐして他は一切判明を缺くが彼の易簀は世界の樂界に必ず悼惜さるべきもので佛人の哀痛は蓋し察するに難くない、巴里郊外綠ふかきサンジエルマンに生れ二十二歲にして巴里音樂學校を卒業し其際

□卒業製作　磬樂、放蕩兒

(アンフアン、プロデグ)の成績に依つて大羅馬賞を得てアカデミー、デボーザールの規定の通り羅馬に派遣されて英詩人ロセッチの詩に基き磬樂『選ばれし姬君』を作り其技術の餘りに近世的にして古典を破るの甚しかつた爲に保守的なる美術院派との衝突を免れず途に美術院派を去つて獨立して以來は君統上の即位もありバワリヤの進擊軍が成功せん曉ゐは十中八九まで普魯西皇太子はホーヘンツヲルレルン家の威信を保維する目的を以てシヤンパース地方に第二の攻擊を敢行すべく形勢を利用するに相違なしと觀せり兩太子の功名の競爭は注目に價すべし」と

◎オデツサ再び露人の手に歸す

獨逸の西部戰線進擊は吾に採り絶好の機會と

過激派揚言す

小路西亞に於ける紛爭

昨日莫斯科よりの倫敦着電に依れば海軍も參加一激戰看關の後ヲデツサ港は復たウクライナ軍隊等の掌中ふ歸せりとあり而してペトログラー來電に依れば最近プレスト、リトウスクの露獨講話會議に露國委員出席したり際獨逸武官は公々然西部戰線進擊期の近迫を口ふし居たる由にして獨逸武官は二ケ月內ふ

鱒巴里を攻略し聖誕祭ま

鱒までには一般平和ノ宣言

雜報

佛蘭西國民の士氣依然熾盛

獨逸の二目的

普魯西パワリヤ兩皇太子の競爭は注目すべし

佛軍に從軍せる通信員ヘンリー、ウッドは昨日飛報して曰く『獨軍退回の擾擊には蓋し二大目的あり英軍を突破すると共に巴里其他の諸都市を奪還して佛蘭西市民の士氣を阻喪せしむるに在り予は他單落下する巴里其他の都會を展覽して纔に唯今歸營したるが之等諸地に於て市民の盛氣は軍人と同樣に熾烈旺盛なるを予は確め來れり

▽佛兵は　四ケ月間防備の軍に努力し來れるかや獨軍が佛軍部署にまで攻擊範圍を擴張せんことを期に待望しつゝあり英軍傷鬪の意氣に感發して彼等も其勇氣と力能の亦劣位に非ざるを證示せんと希ひ居れり獨軍は優ふ半數は今や英軍に面し殘部の大多數は獨逸皇太子の配下にあり軍事專門家の見解に依れば獨軍の猛進計劃に

獨逸の印度遠征

(二)

ブルツクリン・イ!グルは中央亞細亞の地圖を掲げつゝ獨逸印度間の遠征新通路を說明し『獨軍は南露より高加索を橫斷し高加索バク港より船にてカスピアン海を過ぎトルキスタンのクラリノフオスク港ふ上陸し同港よりメルフ市に到りメルフよりアフガニスタンのヘラット市又はトルキスタンのタシケンド市の何かより

□印度に侵入　し得べし以上の諸市は露國政府布設の鐵道に依つて聯絡せらん』と述べたり、ボストン・トランスクリプトは『獨逸今回の東洋方面の發展は現時最も注目さるべき國際的事件なり』と云ひ紐育トリビユーンは『露國の瓦解は獨逸大帝國主義の實現を促進す』と述べ紐育ヘテルドは『獨逸の亞細亞威嚇卽ち西伯利亞及び印度に對する威嚇は重大問題なりと云ひ

□日本は亞細　亞の平和を確保せざるべからず、吾人は獨逸の亞細亞侵略を防止するためには日本が亞細亞の主人公となるも敢て反對せず』と云ひムフイズ・コムマーシヤル・アッピールは『若し聯合諸國が獨逸の侵略に對して亞細亞を武裝させれば獨逸は聯合諸國に對して亞細亞を武裝せん、黃禍よりも獨禍の害毒甚だし、米國は亞細亞方面よりの獨逸の威嚇を一掃する爲めに

▽浦鹽に出兵△　して日本軍と共に活動すべきなり」云ひ紐育トリビユーンは更に『印度は獨逸の目的地なり、獨軍印度を侵略するも英國は地中海に獨墺潛航艇橫行するが故に印度を防護するに足る軍隊を輸送することと不可能なり、英國は印度を防護するに日本に助力を仰がざるべからず』と論じたり以上は獨逸の印度侵畧を懼れたる米紙の議論なるが紐育ウオールドは反對の論議を試みたりき(完)

警告

於て漁業ふ從事せんとする者にし一一重の契約或違約するときは其の氏名を新聞紙上に廣告し且つ領事館を通告し又は一一重借りてアドバンスをなし又は一種の手段を以て相當の制裁を加ふる事に決議仕候間此旨及廣告候也

北方漁區ハウスポス一同

△種痘を施せ▽

○種痘　最近日本より到着近來天然痘流行の徵あるふ付一般種痘の需ひ應す種痘時間は每日午後一時より四時迄更に七時より八時迄

公認下高原醫院

晚市バウエル街メーン街電話「シーモア二五五五」

求請負者

伐り出請負業者を求む、ログ切出しの場所はよく晚市を距る五十哩希望者は十一時より二時迄に左記へ照合あれノース、ウエスト、ビルデング內第五百二號室

本年北方漁區に從事せんとする者にしてハウスボスをなし又は一一重の契約或違約するときは其の氏名を新聞紙上に廣告し且つ領事館を通告し又は一一重借りて手段を以て相當の制裁を加ふる事に決議仕候間此旨及廣告候也

北方漁區ハウスボス一同

彼の生涯

の活躍は諸種の意味に於て佛國の樂界の爲に氣を吐くものであつたのである

◎英國歸り日本水夫歸國の途中

…不正入國す…

本邦濠船にして英國に航行せしも

…不正入國す…本邦濠船にして英國に航行せしも

…不正入國す…本邦濠船にして英國に航行せしも

…不正入國す…

桑港通信　廿四日

米將の來艦
司令官等の答禮！

昨二十三日は入港當日と打つて變つた靜かな春日和、灣内亦一波起らず兩艦の雄姿恰かも浮城郭の如く威風一段と凛乎たるものがあつた午前九時を過ぐる少時入港當日は漂支へあり取敢へず副官をして敬意を表せしめた桑港灣

▲要塞司令官　マーレー陸軍少將は自ら乘艦厚く敬意を表した鈴木司令官は友邦軍の將帥を迎ふるとあつて中里、内田兩艦長及び幕僚等を率ゐ舷側まで出迎へ司令官室に招じ歡談數分其の辭し去るに及んで上陸道原總領事の案内にてマーレー少將及び昨日禮訪ありたるラッセル、ジュレルの兩大佐を訪問

▲答禮する處　あり之れにて入港ふ就ての禮訪交換全く終りを告げたので午後は桑港半島の週遊に赴かれた

△三書振で
觀た桑港の發展！

クローレー埠頭には二臺の自動車が備かれた、之れ總領事館より特に準備した鈴木中將以下幕僚連が半島周遊に赴くそれである、司令官、二艦長、森參謀、栗田機關長に桑内役の道原總領事と永嶋三井物産支店長の數名先づ

▲米國西海岸　の大關門桑港の發展振を見んずものと、市中の裏所ノ〻を巡歴した、一行中の森中佐には左して珍らしからねど殊て所感の如く鈴木司令官に取つては卅一年振りで見る竹遊の地とあり三昔前の窮態は何處に求めん所縁も無い急激な進歩に一段の興味と感嘆の聲を吝まなかつたとある市中の觀光終るや半島週遊を決し歸國の客に替いて長の航海圖らずも外國に替いた客を訪ぬる際、一日の行樂傍かや遂に長隅バロアルトに臨及び須氏大學に至つて校内を觀察し再び北進日本倶樂部に着いた頃彼れ之れ六時であつたとのことである

鐵交換協定は
正式發表未だ無し

日米間に於ける船鐵變換問題解決方法の一部として日本より靜洋丸及び波斯丸の二船を米國に提供す可しとは昨紙所報の通りだが右に就き澁野參實會社桑港支店長前澤成る可く此の新報が事實ならんことを希望する次第である」云々猶ほ土井東京支店長の說に依ると靜洋丸は政府の命令船だから假令東洋氣船が賣却するの意思があつても政府は容易ゝ手離す筈が無いとあつた、因みに昨日入港の波斯丸は未だ何の通知にも接して居なかつたさうだ

日本倶樂部招待
▲司令官幕僚以下臨席

市中の觀光視察に一日を送れる帝國練習艦隊の鈴木司令官以下艦隊乘組將校六十名は既報の如く昨廿三日夜六時半よりキャリフオルニヤ街の同倶樂部に於て同倶樂部主催の下に開かれる歡迎晩餐會に臨み主客七十餘名一同歡を盡して午後十時過ぎ散會せる山遂つて候補生側よりは數名の代表者を出席せしめたりと

加奈陀日本人會會計報告

自大正七年一月一日
至同年一月卅一日
收入の部

一金八拾弗也　維持會費
一金九拾四弗也　保證料
一金武拾五弗也　寄附金
一金武拾四弗〇五仙也　假支出
一金武千九百參拾參弗五拾七仙也　前年繰越金

合計金參千百五拾六弗六拾貳仙也

支出の部

一金四拾七弗五拾仙也　社交費
一金四拾五弗也　臨時費
一金壹弗拾壹仙也　電報料
一金八弗七拾仙也　電話料
一金武弗弐拾四仙也　電燈料
一金九拾弗也　文房具費
一金參拾弗也　給料
一金武拾四弗〇五仙也　雜費
一金七拾六弗〇九仙也　手當
合計金參百四拾六弗〇九仙也
差引殘高武千八百拾弗五拾參仙也

內譯
一金武千五百四拾弗〇參仙也　當座預金
一金七拾五弗弐拾也　第一貯蓄
一金百九拾弗五拾參仙也　第二貯蓄

右の通りに御座候也
大正六年一月三十一日
會計　武則貞吾

右監査候處相違無之候也
大正七年二月十日
監査役　青木米吉
同　柏政吉
同　松宮外次郎

自大正七年二月壹日
至同年二月廿八日
收入の部

一金壹百弗也　維持會費
一金九百七拾五弗也　參仙也　前月繰越高
一金武千五百四拾弗也

合計金參千六百拾五弗五拾參仙也

支出の部

一金六拾六弗七拾五仙也　社交費
一金四拾五弗也　臨時費
一金拾弗〇七仙也　電報料
一金六弗五拾五仙也　電話料
一金參弗六拾八仙也　電燈料
一金拾五弗六拾八仙也　支部給料
一金九拾弗也　會費
一金參拾弗也　雜費

成る可く此の新報が事實ならんことを希望する次第である」云々猶ほ土井東京支店長の說に依ると靜洋丸は政府の命令船だから假令東洋氣船が賣却するの意思があつても政府は容易ゝ手離す筈が無いとあつた、因みに昨日入港の波斯丸は未だ何の通知にも接して居なかつたさうだ

日本倶樂部招待
▲司令官幕僚以下臨席

市中の觀光視察に一日を送れる帝國練習艦隊の鈴木司令官以下艦隊乘組將校六十名は既報の如く昨廿三日夜六時半よりキャリフオルニヤ街の同倶樂部に於て同倶樂部主催の下に開かれる歡迎晩餐會に臨み主客七十餘名一同歡を盡して午後十時過ぎ散會せる山遂つて候補生側よりは數名の代表者を出席せしめたりと

加奈陀日本人會會計報告

自大正七年一月一日
至同年一月卅一日
收入の部

一金八拾弗也　維持會費
一金九拾四弗也　保證料
一金武拾五弗也　寄附金
一金武拾四弗〇五仙也　假支出
一金武千九百參拾參弗五拾七仙也　前年繰越金

合計金參千百五拾六弗六拾貳仙也

支出の部

一金四拾七弗五拾仙也　社交費
一金四拾五弗也　臨時費
一金壹弗拾壹仙也　電報料
一金八弗七拾仙也　電話料
一金武弗弐拾四仙也　電燈料
一金九拾弗也　文房具費
一金參拾弗也　給料
一金武拾四弗〇五仙也　雜費
一金七拾六弗〇九仙也　手當
合計金參百四拾六弗〇九仙也
差引殘高武千八百拾弗五拾參仙也

內譯
一金武千五百四拾弗〇參仙也　當座預金
一金七拾五弗弐拾也　第一貯蓄
一金百九拾弗五拾參仙也　第二貯蓄

右の通りに御座候也
大正六年一月三十一日
會計　武則貞吾

右監査候處相違無之候也
大正七年二月十日
監査役　青木米吉
同　柏政吉
同　松宮外次郎

自大正七年二月壹日
至同年二月廿八日
收入の部

一金壹百弗也　維持會費
一金九百七拾五弗也　參仙也　前月繰越高
一金武千五百四拾弗也

合計金參千六百拾五弗五拾參仙也

支出の部

一金六拾六弗七拾五仙也　社交費
一金四拾五弗也　臨時費
一金拾弗〇七仙也　電報料
一金六弗五拾五仙也　電話料
一金參弗六拾八仙也　電燈料
一金拾五弗六拾八仙也　支部給料
一金九拾弗也　會費
一金參拾弗也　雜費

電話シーモア四四七五

內務省免許產婆
西澤すみ子

晚市バウエル街二一〇
（二階）下高原醫院隣
電話シーモア一（七一）

產婆
原田、タカ

東カドバ街七五六
電話ハイランド一三五五エル

產婆
よしこ

晚市バウエル街二〇三
日進合資酒店二階
（電話シーモア二五〇六エル）

內務省免許
產婆
中濱ちよ

晚市バウエル街三九一
メープルルーム第十一號室
電話シーモア三六七八エル

內務省免許
產婆
中濱ちよ

晚市バウエル街三九一
メープルルーム第十一號室
電話シーモア三六七八エル

御禮廣告

熊本縣人村上善太郎一昨年十一月三日ポートエシングトンにて燒死致せし際は四方諸氏の御同情を蒙り多額の御香奠を辱ふし難有奉拜謝候先は乍畧儀以紙上御禮申上候

世話人　大晉德三郎

一金十弗　スキーナ支部
一金五弗宛　寺西喜八　博多堅輔
大田八五郎　大晉德三郎　島田
一金四弗　關谷三千
一金三弗宛　明瀨龜太郎　若林常吉
田中留吉
一金二弗五十仙　大橋松次郎
一金二弗宛　笹口伊平　眞次勇平
川口鶴藏　疋田銀彌　中村久吉
本川久吉
一金一弗宛　三宅清三郎　尾本增
右衛門　疋田善之丞　竹中宇三
郎　竹中仁平　坂本
德松　新谷新助　相原乙吉
本木貫一　濱庄吉　下見
宇井勘藏　森川常吉
柿原富藏　岩淵千太
五郎　明瀨龜太郎　下德次郎
一金五十仙宛　石本靜
金子久子　菊地又夫
數　坪內某　岩坂吉
三郎　前川三之助　尾本吉之助
村上閑月　井ノ口松次郎　片山
中西茂助　前原香山　鎌谷
三坂　赤間　田中常五郎　毛利
彌太郎　小玉　上原　藤原梅次
木村三之助　下池　野田笠松
加藤喜之助　河合定吉　佃谷水
疋田常次郎　中村庄太郎　梶本
西原　島村　岩淺　望月

合計金百二弗五十仙也
支出の部

一金五十八弗五十仙　葬式費
一金四十四弗　石碑代及雜費

右の通り御報告候也
大正七年一月廿日
會計　藤田佐太郎

右監査候處相違無之候也
大正七年三月廿二日
監査役　青木米吉
同　堀七藏
同　新見太平

御禮廣告

謹啓　陳者小生儀病氣療養中一方ならざる御心配を蒙り候處幸ひ本月十日を以て全快仕候間此段御報旁御禮申上候

敬白

晚市メイン街三一六
野村
電話ハイ一四〇三エル

日本行ビクトリア出帆廣告

日本郵船會社シアトル出張所

バンクーバー同社代理店　大北鐵道會社
バンクーバー日本人部　手取次
メイン街一〇二　アレキサンダー街角
晚香坡宿屋組合
電話シーモア三八〇四

日本行ビクトリア出帆廣告

諏訪丸　三月廿七日午後
熱田丸　四月一日後
伏見丸　四月四日午後

晚香坡より御乘船の方には晚市府間無料にて滊船切符迄上候
上記の滊船は就れも一万二千噸上にて動搖少なきは一大特色にあり之候

生魚、青物類
鑵詰一切
蒲鉾製造

電話にて御注文下され候はゝ多少に拘はらず御屆け可仕候
晚市バウエル街二五三
電話シーモア五四四一

中濱魚店

和洋雜貨並に食料品一切

晚市西第五街二一一
電話フェヤ二一九七

丸野商店
同精米所

221 5ht Ave. W. Vancouver, B. C.

S. UCHIDA

357 Powell St. Vancouver.

「各雜誌郵送無料」

書籍雜誌賣藥卸小賣
各種新刊小說

「送金は書留にて願ます」

バウエル街三五七
電話シーモア一八五一

內田書店

金銀時計並に附屬品

晚市メイン街三一六

代書、通譯

妻子呼寄、使用人呼寄、歸國證明、徵兵猶豫證明、出生、死亡、婚姻屆出國許可手續、日本行切符取次、當

シーピーアール船日本行
十日間にして！

橫濱着
（アジア、ロシア號）

（各船出發期日）
三月十四日　アシア
四月十一日　ロシア
四月廿五日　ジャパン
五月九日　アシア

J. J. Forster
General Agent
C. P. O. S. Ltd.
Vancouver, B. C.

御用有之候節は前記代理店か御照會被下度候

代理店
田村商會
日加用達會社

SETO MORE
Asiatic Pass. Agent
C. P. O. S.
Vancouver, B. C.

シーピーアール會社

旅館並に下宿　東鄉ルームス
新古雜貨商　鎌田道明
並に洋服プレス　スカエル街二〇七

和洋洗濯專門
アベニューダイウオーク

電話ハイ一六五〇
晚市キーフーア街七一一

中塚幸次

日本美術品
盛本商會本店

晚市グランビル街六七三
電話シーモア六四一〇
支店（ウッドワードより三軒東）
西へスタングス街五七
電話シーモア二三二三
グランビル街九三二
電話シーモア八七二三
支店　デビー街一二一二
自宅電話シーモア五三一五アール

磯谷自動車運送
山內商店內

晚市バウエル街三一八
電話シーモア三六三七
自宅電話ハイ一五〇九エル

磯谷留次郎

電話シーモア二〇六四

歯科醫會
河邊歯科醫院

バウエル街三四六
電話シーモア三六三七
自宅電話ハイ一五〇九エル

谷內歯科醫院

東カドバ街四一六
中島野村
電話ハイ一四〇三エル

歯科醫院

歯科醫院

晚香坡
時間自午前十時至午後八時
祭日自午前十一時至午後三時

齒科醫會

越惣次
辻內龜吉

Lund, B. C.

生魚買入れ

スカウハウスにて

諸雜生魚買入れ

食料並に種々御便利を計り可申候

日本雜貨及び食料品販賣

ブリンス、ルパート市
アトリン街

東洋商業株式會社

郵園七三六
電話グリン五一六

磯谷自動車運送

晚市バウエル街三一八
山內商店內

磯谷留次郎

電話シーモア二〇六四

齒科醫會

晚香坡
時間自午前十時至午後八時
祭日自午前十一時至午後三時

歯科醫會

越惣次
辻內龜吉

Lund, B. C.

生魚買入れ

スカウハウスにて

諸雜生魚買入れ

食料並に種々御便利を計り可申候

日本雜貨及び食料品販賣

ブリンス、ルパート市
アトリン街

東洋商業株式會社

郵園七三六
電話グリン五一六

洋服裁縫並にぜんたくプレス

晚市メーン街二二三

相星洋服店

電話シーモア三三七六

男女洋服裁縫

御華客樣の御引立を依り日增繁榮を起き候段感謝に不堪候扱而弊亭事從來御婚儀迎送其他の御酒宴に廣く御用命に應じ申候處禁酒法實施以來御料理萬端に改良を加へ御飯珍味を旨とし調理致候結果實を以て海想外の御賞讚を受け候へば茲に平素の御眷顧に酬ひん爲更に奮發一層大勉強に調理可仕候間何卒倍舊御愛顧御引立の程伏而奉願上候

晚市バウエル街二六四
電話シーモア四三九八

洋服裁縫
〇万

男女洋服新調

晚香坡市ゴードア街一三〇
電話シーモア八九九一

寺倉洋服店

新ミルク
牛乳舍

クリーム配達
東カドバ街三八一（日加貯蓄裏）
電話ハイ一五四

スター

あし川洋服店

晚市バウエル街三五五
精々念入りに達調可仕候

日本雜貨及び食料品販賣

ブリンス、ルパート市
アトリン街

東洋商業株式會社

郵園七三六
電話グリン五一六

洋食

▲弊店の特色は原料新鮮なる事給仕が叮寧で然して廉價なる事です▲料理人は斯道に抬數年の經驗ある一流の腕を有する者、是非一度御試しを御願ひます

晚市メイン街二〇六

サンルーム

各室共湯水及びヒータの設備あり

晚市バウエル街三六六番

谷口熊太郎

電話シーモア二九九六

クインス洋食店

男女洋服新調

晚香坡第一の
市ゴードア街一三〇

寺倉洋服店

電話シーモア八九九一

令堀商店

和洋元里

晚市バウエル街三九一

朝日柄米所

賣販一切電氣品

負請繕修に並
付備プイパ水斯瓦

三四二街エルウバ

松平・下木

電氣－唯街人本日市晚

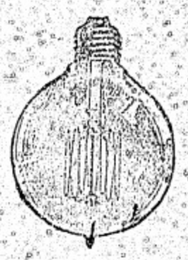

迅速……精確……安低