Vol. 14 No. 3543 Monday January 20 1919 TAIRIKU NIPPO 大正八年一月二十日（月曜日）第三千五百四十三號

大陸日報

TAIRIKU NIPPO
The Continental Daily News
PUBLISHED DAILY
EXCEPT SUNDAY
135 CORDOVA ST. EAST
VANCOUVER, B. C.
PHONE SEYMOUR 3065
PUBLISHED BY
Yasushi Yamazaki.

本紙定價表
一枚五仙 一ケ月參拾五仙
三ケ月 壹弗五仙 六ケ月 貳弗
一ケ年 參弗五拾仙
郵券代用一割增但し一切前金の事
晩香坡市東カドバ街一三五
電話シーモア三〇六五
發行兼編輯人 山崎奉

母國論評

世界的會議と支那（上）

陸特使の携帶せる使命如何

支那の外交總長陸徴祥氏は、講和に關する特使として正に米國を經て歐洲に向はんとするの途次、本邦に立寄り、我が內田外相、牧野講和委員等を訪問して會談する處あり、現に横濱に滯在中なる。陸徴祥氏は之より直に米、歐に向ふべきや否や、吾輩の知る所にあらずと雖も、氏の使命と日本との關係に至りては、氏の往否の如何に拘らず、重要視すべきものといはざるべからず。何となれば、氏の使命の性子は國務院會議の定むる所にして、シカも此國務院は南北兩派の妥協、全國統一前の國務院にして名實と形式とは、對外的關係に於いて支那民國の國務院なりといへども、對內的事情に於いては一の北方政府に過ぎざるの趣あれば勿論支那の講和會議者くは平和會議に提出せんとする條件の如何は、特に日本の注意すべく、假し得べくんば總てを取り聞いて置いて協力すべき所。我が當局者の如何なる旅措に出でたるか、陸氏との會見が如何なる好果を齎し出したるや知らずと雖も、去月廿一日支那の講和準備所より陸外交總長の許に發附せられたる講和の案件として北京特電の傳へ來れるものは

（一）關稅改正
（二）領事裁判權の撤廢
（三）東清鐵道の處置
（四）青島の回收
（五）蒙古、西藏開放問題

なりといひ、今月八日北京特電の傳ふる所に據れば、陸氏との會見の際、支那の講和委員より陸外交總長の許に發附せられたる講和の案件として北京特電の傳へ來れるものは

（一）關稅改正
（二）領事裁判權の撤廢
（三）東清鐵道の處置
（四）青島の回收
（五）蒙古、西藏開放問題

第一、支那は少くとも八十万の常備兵を置く事
第二、膠州灣を回收して海軍根據地となす事
第三、戰和兩事件議定書第七、第八、第九（列國は公使館所在地防衛の權を有し清國人は右區域內に居住することを得ず、大沽砲臺と海濱間の自由交通を阻礙する諸砲臺を撤去すること及び列國は北京海濱間の自由交通を維持するため各地點を軍事的に占領するの權利あること等を規定す）を改訂する事
第四、俘虜引渡しの際、各國と同等の賠償を受くべき事

なりといへり。前者の原案にして後者の確定案なりや、前後兩者の總て確定案なりや否やを知る能はず、又此等以外重要の案あるや否やを知る能はずと雖も、支那の希望は此等の邊にあるものと見て大過なかるべきか。

◎當時一行は別に氣にも留めずに居たが歸つた時は果然大變な騷ぎであつた、その騷ぎは言ふまでもなく盛んな歡迎騷ぎてなく、國論沸騰して大使は迎も無事に入京することが出來まいと云ふ危險な騷ぎであつた、山座はコッソリ一足當時夫人に英語を敎へてゐた。而して彼が後年のリープクネヒト夫人と相知つて有力なる內助者を得たのも此頃であつた。リープクネヒト夫人の初めて彼を知り又ベーベルを知つた日の印象は獨逸に於ける社會黨吏上の興味ある一插話として永く記憶せらるゝ事と思ふ。

◎此日の出來事で記者の徐ろに感じたのは、牧野男爵が出發前家族と共に青山墓地なる父君大久保利通卿の墓に詣でた事である、重遲るゝ事や、吾輩の知る所にあらず、假令男爵は之より直に米、歐に向ふべきや否

重要電報

◎平和會議愈々開始さる

▽文明國の代表一堂に集まる
▽常任議長はクレマンソー氏

（巴里）平和會議は愈々十八日午後三時（巴里）のグラン・サル・ド・ラ・ペー（平和大會堂）に其の始會式を擧げた、定刻に入るや太皷の音喇叭の吹奏と共に佛國大統領ポアンカレー氏が演壇に進んだ、會衆は悉く起立した、ウイルソン大統領も直立して熱心に耳を傾けた、ポアンカレー氏は嚴重な態度で各國委員歡迎の辭を述べた、場内は水を打つたやうに靜かであつた、世の常の演說と異り喝采したり口を入れたりしないのが慣例なのである、ポアンカレー氏が退場するとウイルソン大統領が立つて佛國首相クレマンソー氏を平和會議の常任議長に推した、英國首相ロイド・ジョージ、伊太利外相ソンニノ兩氏が之れに和した、クレマンソー氏は斯かる場合各國委員を迎へる國に與られる名譽の慣習に從つて受容する旨を述べ『吾々は友人として此所に會した、友人として此所を去らなくてはならぬ』と云ひ會議の議案中には次ぎの如き三個の重大なる問題があると云つて（一）戰爭開始者の責任（二）戰爭中に犯せる罪惡に對する責任（三）萬國勞働法の制定を擧げ、更らに次ぎの會期中第一に討議せらるべきものは國際聯盟であると言明した、氏の演說終つて會は閉ぢられた正に四時三十分である、次ぎの會議は何時開催となるか未だ本日開かれる筈の五大國最高會議の召集によるものであるから明確に時日は定められない（十月）

◎聯合國首相を暗殺せんとす

△怖るべき過激派の陰謀

（ヂュネーバ）數名の獨逸及び露國過激派員がロオーサンヌで逮捕せられた、彼等は僞作の旅券を所持してゐたが巴里へ行く途中だつたのである、ロオーサンヌ・ガゼット紙は報じてゐる『過激派連はクレマンソー、ウイルソン及びロイド・ジョージの諸氏を殺害しやうと企らんでゐたのだ、此の陰謀の背後には獨逸の黃金がある』

◎勞働問題平和會議に入る

（巴里）平和會議は其の仕事の一部として本日は勞働問題を取りあげた、此の問題が平和會議の議題となつたのは有史來初めての事である、會議の後一委員は各衆國の新聞記者に對し其の內容を說明したが彼の云ふ所によれば、聯合各國は勞働問題委員を指命して提案の研究に當らせる筈であるが婦人の勞働や勞働時間の問題も勿論決定せられ平和會議によつて決議が制定せらるに相違ないとの事である

◎二教授の獨帝審判意見

（巴里）クレマンソオ氏は昨日の平和會議で戰爭責任者問題を擧げ、目下擧名なる法學者二名に其の意見を徵してゐると云つたが其の二名とは巴里大學法科教授フエルディナンド・ラノード、ル・ブラソドル兩氏であるが其の事が判明した、兩氏へ質問の目的は若し罪科が獨逸政府及び軍隊（皇帝をも含む）によつて犯かされたとすれば如何なる才判によつて審判すべきであるか、前獨帝の引渡は要求せられるか如何かを純法學者の立場から考究するにある、兩氏は前獨帝を普通法によつて審判する事には反對してゐる、彼は指令はした併し實行はしないからである彼は主なる犯罪者ではない從つて彼は共犯者として間せられ得るに過ぎない、萬國才判を設立しなければならぬ千八百九十九年に設けられたヘーグの仲裁才判は懲罰を科せない事仲を取扱ふものであるから前獨帝の審問を行ふ事は出來ないと云ふのが彼等の意見の大體である（十九日）

◎獨逸各所に暴動起る

（倫敦）十九日伯林に於て國民會議々員選擧に際し重大なる暴動が生起した、コーペンハーゲン通信によればライプチヒではゼエネラルストライキが宣言せられた、ガスと水との供給が絕えた、加之暴徒は民主黨の選擧事務所を破壞し、タグブラット、ツワイツング、ヂエネル・ガゼット各紙の夕刊を沒收して伯林に於ける過激派首領殺害を悲しみ、政府を批難する檄文を發行せしめた、ストライキや示威運動はデユセルドルフ其の他の町にも生じた、飛行家は十九日伯林市上を飛んで各政黨の發行せる小冊子を撒布したと報せられる

◎英國末王殿下御逝去

（倫敦）英國皇帝ジョーヂ陛下の末子に當らせられるジョン王殿下は御病中の所十八日夜サンドリンガムに於て世を去られた、殿下は千九百〇五年七月十二日の御誕生であるから數年十五歲ぁ成られる

◎公正會が推薦した

雜報

日會評議員候補者

公正會は昨日の演說會場にて廣く日會評議員候補者を發表せり左の如し

永尾　唯一　中村　辰喜
宇都宮鹿之助　內田仙太郎
前川　留吉　林半右衛門
岡本　忠雄　有門彌太郎
河邊　精一　山田　昌則
伏屋　靜定　信夫　三郎
堀　七歲　安野仲太郎
則武　眞吾　臼井國太郎
阿部松之進　上西寬之助
藤田佐太郎　伊藤　一男
佐伯　只一　三枝亭之助
猪瀨　泰治　佐藤　茂平
板本　龍吉　松葉　菊松
田鍋　興市　谷田八十九
中澤　義雄　中山　義一
夏原太四郎　多田　正範
日夏嘉兵衛　藤原　周藏
三宮幸一郎　青木　米吉
戶田彥太郎　牛嶋　新平
佐伯　只一　松山　豐藏
猪瀨　泰治　鴛水　清治
板本　龍吉　柳澤　元仁
田鍋　興市　本田百太郎
堀　七歲　岩本祥太郎
則武　眞吾
阿部松之進
藤田佐太郎

◎歸還兵と時疫

常州バルフアにては時疫却々の猛勢にて同地病院にも醫師、看護婦等之に罹れるもの少からず療養中の歸還兵三分の一にも及ぼし一邦人歸還兵の增上虎之助、瀧田卯作兩氏は一時重態にて增上氏は百二度以上、瀧田氏は百三度以上の体熱に達したるも目下は餘程快方に向ひ二氏とも百度內外なりと十四日附にて來信ありたり

◉廣島縣海外協會新年會　同會は昨日午後三時よりヲレンヂ・ホールにて總會及び新年宴會開催、出席者百五十餘名、總會議長には高橋康百氏、近藤福松氏、柳澤元仁氏、本田百太郎氏、福井彌十氏、岩本祥太郎氏

◉歸還兵と時疫　常州バルフアにては時疫却々の猛勢にて同地病院にも醫師、看護婦等之に罹れるもの少からず療養中の歸還兵三分の一にも及ぼし一邦人歸還兵の增上虎之助、瀧田卯作兩氏は一時重態にて增上氏は百二度以上、瀧田氏は百三度以上の体熱に達したるも目下は餘程快方に向ひ二氏とも百度內外なりと十四日附にて來信ありたり

◉廣島縣海外協會新年會　同會は昨日午後三時よりヲレンヂ・ホールにて總會及び新年宴會開催、出席者百五十餘名、總會議長には高

保險附
馬蹄印ハムマー到着

外ソー、アッキス
特別廉價販賣
晚香坡市バウエル街二三〇
關根金物店
電話シーモア八七四六
東カドバ街とゴーア街角
自宅　電話シーモア四一三九エル

晚香坡客自働車組合案內
松下彌平
バウエル街二三五
電話シーモア七六五二
ファモント二四〇八エ

御蒸菓子
晚市東カドバ街五一二
福本好松
電話バランド一六六九アール

村田佐太郎
木下雷助
バウエル街三六五
電話シーモア四九八〇

三隅清次郎
山下新太郎
バウエル街三一八
電話シーモア二九七四……三六五

千葉龜吉
メーン街二〇六クイーンス洋食店內
電話シーモア八八三

森井悅治
若松榮太郎
谷原輝夫
メーン街一〇二
電話シーモア一四五八
一〇八六アール

外國爲替賣買、割引、貸付荷爲替信用狀、旅行信用狀發行
◉定期爲替手形利息割合年五步
橫濱本店、東京、神戶、大阪、長崎下ノ關各支店向發行致し候
◉鄉里送金は最近便にて發送し本店に於て無手數料にて取扱申候
橫濱正金銀行
シアトル出張所
日本內地旅行信用狀發行
一時歸朝又は內地旅行者の便利を計り旅費入用の節何處にても又幾程づゝにても受取る事の出來る信用狀發行致し候
信用狀及定期爲替手形に關しては御申越次第委しき說明書御送付可申候
The Yokohama Specie Bank
822 3rd Ave. Seattle.
P.O.Box. 1917 Tel. Ell. 3575

R. H. BOYER DRUG STORE
399 POWELL ST.　PHONE SEY. 7502
處方調劑
本店にては公認藥劑師二名が常に正確と迅速を旨として處方調劑に從つて居りますから何卒醫師から處方箋をもらはれた時は必ず本店へ御持參下さい
賣藥化粧品
最も安心して服藥ができ最も効力の確實なのは本店特製の賣藥であります
其他上等なる化粧品色々取揃へてゐますから何卒多少に拘らず御用命下さい
公認ボイヤー藥店
バウエル街三九九
電話シー七五一〇

ニューヨーク生命保險代理
スキーナ・セテー
圓入三之助
プリンス・ルパート市パーク街壹壹四參　郵函五三六

時計修繕
貴金屬寄
石鹼

通辯▲代書
一般代理業
日本行船切符
親切と迅速とを旨として江湖の依賴に應ず
アレキサンダー街三四二
園田事務所
主任　園田立彥
電話シーモア二七五二六七
郵函

洋服裁縫
並に洋服プレス精々念入りに適調可仕候
バウエル街二五五
あし川洋服店

和洋食料品一切
陶器類
スキーナ河ボートエレバンドン
電話シーモア二一五五
岸本商店

食料品
晚香坡市メイン街二〇八
田川商店
電話シーモア二一五五七

御婦人や
◎れ子供さんの
冬物の御仕度は是非弊店でお求めを願ひます
品物は吟味してありますし御値段も精々勉強して御用命に應じます
◎オバーコート
新柄流行形二十弗內外より五十弗まで、
◎ハット三弗內外より
八九弗まで
飾付はた氣に召します樣致します
◎スエタ八弗五十仙より十二三弗まで
色合は種々ございます
◎男女子供オバコート、ハット、スエーター、ドレス
◎男物各種
其他嶄新流行の品澤山到着致しました故ひやかし旁々御來店を願ひます
バウエル街三八二
澁谷商店
電話シー六三六二

新造船並に修繕一切の御用命に應じます
船賣物各種
西ジョージヤ街一七〇一
小早川造船所
自宅ファルバーニー街一八三〇
小早川榮藏

和洋服洗濯專門並にプレス染物
アベニューダイウオーク
電話ハイ一六五〇
晚市キーフーア街七二一
中塚幸次

△領事館諸願屆手續　△理代業
△各種交涉事件　△受負業
△滾船切符取扱　△事業投資
△金融事務
晚香坡市バウエル街二三六
大中事務所
電話シーモア四一五四
大中

男女洋服裁縫
バウエル街五七八
齋藤洋服店
電話バイ二二八七

△洋菓子一切
△ウエヂングケーキ
△御祝ケーキ
メーン街二四一九
電話フエアモント五八八
西ヘスチングス街一四
電話シーモア八〇六六
グランビル街八二四
グランビル街一一七二
電話三六〇六
ウーマンスベーカリー
店員　布田總一
Woman's Bakery City

新荷着
日本種物一切
日本賣藥種々
バウエル街二五〇
下村商店
電話シーモア三三九三

品質上等の洋服を新調の御方は弊店に限ります
近頃は洋服の切地が思ふ樣に手に入らぬのみならず價格も非常に暴騰しましたが弊店は是れまでに品質上等の切地を澤山仕入れて居りますから近來仕入れる品物とは品も違ひ値も違ひ非常な差があり且値段も割安に調進致す譯が出來ますから何卒御用命の程願ひ上げます
尙弊店の品物は決して變色致しませぬことは特に御吹聽申上げ置きます
晚市メイン街二二五　電話（シー二六六四）
田鍋洋服店

今回武嚴積荷物自動車を購入仕候間御用命仰せ付被下度候
アレキサンドー街四〇
中鶴運送社
電話バーランド〇七六一

風味佳良、興奮作用、優秀なる
強壯ぶどう酒
性狀　本酒は加州產生葡萄酒を元料とし滋養料を主精分こしたる極めて有効なる藥用葡萄酒なり

（途用）
何んとなく身體の弱いカゼに罹り安い御方は朝夕小量づゝ召上らば能く身體を暖めメキ〳〵元氣が盛んになりまする故にスバニシ感冒豫防の目的に尤も適切なる滋養飲料であります、尙年末、年始御視ひに、御喜びに御進物として亦格別でございます
定價四合瓶入一弗五十仙　資料を要す
但一度に一打以上御買上げの方（は特に運賃勉強可致候
醸造元日本人
一手販賣特約
近藤藥店
S. 4678　390 Powell St. Vancouver, B.C.

三宅太郎（柔術家）對チャック・ライラ（ウオールドン、チヤムピオン）試合
大試合
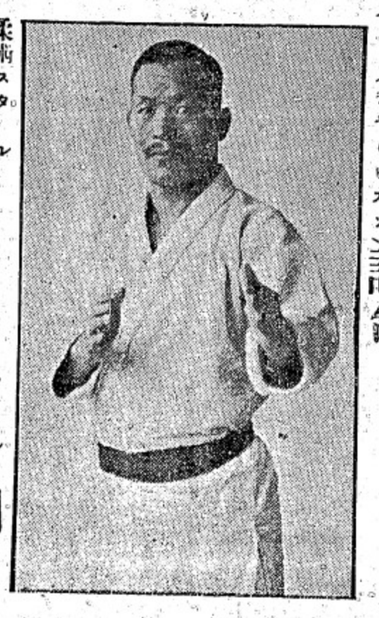
柔術スタイル
一月廿三日（木曜）晚
入場券はバウエル街二四三、バウエル街三九〇にて販賣す
ローヤル劇場

御寫眞
西カドバ街一四フランスデルブロック內十一號室
岩田寫眞館

英語教授
多くの白人教師に經驗ある邦人教師により叮嚀親切に教授す
聖公會附屬英語夜學校
校長法學士

講談小說

血達磨

第百十六回

揚名舍桃李口演

「オヅ出て往かなくつて何うするものか、併し虎五郎、捕者をた妻と姦通をして居ると言ふのを誰れが聽否つたか一言云つて貰ひ度い　虎「最那事を云ふことは出來ねね　妻「然らば聞くまい、併し乍ら虎五郎、若し捕者が然う云ふ事をせんと云ふ證據が上つた時は其方は何うする　虎「云はずと知れた乃公も大阪三郷で人に知られた虎五郎だ、れ前さんが殺すなり何うするなり勝手になせね　妻「ウム虎五郎能く申したな、その言葉覺ねて居るよ　虎「ソン洒落た事を吐すな、その言葉覺えて居るも糸瓜もあるものかい、サア出て往け　妻「捕者も隨分是れまで不都合な事は致したが、まだ人の女房を姦通なぜ致した事はない、能くもさう云ふ恥はしい處の證名を付けやアがつたな　虎「ノタ言を吐しやがつて面目ねだらう、サア出て往け」

妻「往かなくつて何うする」横山、妻四郎は奥に這入ると大小を帶挾み　妻「虎五郎大きに厄介になつた　虎「フン飛んでもねね厄介を人に掛けなすつたな、級ど生命があつたら其の儘になつてしまつたせ　△「フン惚れ返つて物が云へねえ、人間も彼の位ゐた目出度く出來上つて居れば仔細ねえ　源「全くだ、乃公なんがなら女房が不都合な眞似を爲やアがりやア即髮の毛を切つて素裸体にして表へ放り出して遣るんだが親分なんがは其那氣の利いた眞似は出來ねねんだらうよ　△「然うな、何んしろ鼻下長さんと來て居るから何うしてそんな眞似が出來るもんか、カラ意氣地はねねんだ源「然うだ〳〵」陰ぁ廻つて乾兒の者が虎五郎の噂をして乾る、虎五郎の宅を出た横山甚四郎は有らぬ濡衣を着せられて何うも殘念で堪らない、誰が捕者とた妻と姦通して居るなぞと言つたんだらう、此儘當所を出立して故郷の豊前小倉の在横山村へ歸ると云ふのも至極殘念だ、何うかして留吉とた妻と姦通をして居ると云ふ證據を押へて自分の濡衣を乾かして而して横山村に歸りたいものだと色々に考へ丁度虎五郎の宅から一丁許り隔つた處に日傭取稼ぎで定吉といふ老人夫婦があつて其處の家の二階が好い塩梅に空いて居たから萬事賄ひをして貰つて此處に泊り込んで二六時中妻を變へて虎五郎の宅の樣子を眼を付て居るやアがつたから汝も出て行け　妻「何うか親分、是れから然う云ふ事はモウ決して致しませんから御勘辨なすつてた臭んなさい　虎「勘辨をして臭れろと云つて乾度是れから其那事はしねねか　妻「決して其那妄な事は致しませぬ、改心を致します　虎「ウム改心をすると云ふなら許して遣らねねでもねね」

虎五郎は自分の女房ではあるがた妻に源身惚れ抜いて居るから到頭此の儘に濟んで仕舞つた　△「源藏エヽ　△「どうだい、まア親分の鼻の下の長ねにも惚れ返つたもんだな　源「然うだ〳〵女房が現在間男をして往きながら改心をすると云ふなら許して遣るといつて到頭その儘になつてしまつたせ　△「フン惚れ返つて物が云へねえ、人間も彼の位ゐた目出度く出來上つて居れば仔細ねえ　源「全くだ、乃公なんがなら女房が不都合な眞似を爲やアがりやア即髮の毛を切つて素裸体にして表へ放り出して遣るんだが親分なんがは其那氣の利いた眞似は出來ねねんだらうよ　△「然うな、何んしろ鼻下長さんと來て居るから何うしてそんな眞似が出來るもんか、カラ意氣地はねねんだ源「然うだ〳〵」陰ぁ廻つて乾兒の者が虎五郎の噂をして乾る、虎五郎の宅を出た横山甚四郎は有らぬ濡衣を着せられて何うも殘念で堪らない、誰が捕者とた妻と姦通して居るなぞと言つたんだらう、此儘當所を出立して故郷の豊前小倉の在横山村へ歸ると云ふのも至極殘念だ、何うかして留吉とた妻と姦通をして居ると云ふ證據を押へて自分の濡衣を乾かして而して横山村に歸りたいものだと色々に考へ丁度虎五郎の宅から一丁許り隔つた處に日傭取稼ぎで定吉といふ老人夫婦があつて其處の家の二階が好い塩梅に空いて居たから萬事賄ひをして貰つて此處に泊り込んで二六時中妻を變へて虎五郎の宅の樣子を眼を付て居る

御手輕料理
うどん
そば
バウエル街三三三
山科

かきめし、とろゝ
其他御好み次第
電話シーモア二七七九

菓子製造卸、小賣
バウエル街二二九、イー
横山菓子
電話シーモア六九四一

千鳥
電話シーモア二六九九

名畑靴店
各種靴

Sovereign
晩市バウエル街三四五
電話シーモア七八一九

家庭用金物、ケッチン道具、ストーブ各種、大工道具ペンキ、バニシブリキ、トタン細工一切
並に修繕
吵哇城市バウエル街三六四
秋山金物店
電話　シーモア四五五七
自宅電話　バイ一六六九エル

香村商店
Phone 2131
Vancouver, B. C.
業目
○錦詰　○海産物
○乾物　○文房具
○雜穀　○貴藥
○生物　○化粧品
○醬油　○小間物
○書籍　○大工道具
○菓子　○雜誌
○荒物　○陶器
○玩具　○綿布
○綿布　○履物
晩市バウエル街二六九

香村商店
○御手輕料理
うどん●そば　其他色々
晩市メーン街一一六
梅香
電話シーモア四三六一アール

按摩按腹　專門科卒業
マッサージ
バウエル街日加銀行二階一〇八
松居雅次郎
電話シーモア一四三一ル

木下、平松
電氣水斯並に一品修繕一切負賣
バウエル街二四三
電話シー九四一九

果物煙草
キヤンデー
貸ルーム
室内清潔
バウエル街三七七
電話シーモア七九三五
中川商店

食料品一切
煙草、フルーツ、菓子
バウエル街一八八七
田中商店
電話ハイランド六二

ふたば
◎御婦人お子供樣の●オバーコート、ハット、其他日用品▲スカーツ特製安賣▼メーン街とカドバ街角
荷物自動車
▲煙草並に果物キヤンデー▲日用品一切
晩市バウエル街一五九
電話シー六四五四
磯谷商店

御菓子製造所
御祝餅　折詰菓子
並にぜんべい　卸小賣
晩市バウエル街四二三
垣見商店
電話ハイランド六一二

大工
重井
上野
「電話ハイ五三六エル」
晩市東カドバ街六四三

男女洋服裁縫
晩市メーン街一八四七
鬼塚洋服店
電話フェアモント八七三

和食料品一切
岸
雜貨類其の他
晩香坡市バウエル街四五七
大屋商店
電話　ハイランド三三六

新調

男女、小兒勞働用　靴各種
修繕は迅速丁寧に仕り候
バウエル街二五八
小澤靴店
電話シーモア三七一一

婦人、子供衆衣類
切地色々到着いたしました
弊店二階は貸ルーム
清潔なる
晩市メーン街二三六
モントリオル銀行北隣
上田と

御旅館
精々丁寧ぉ御取扱申上候
晩市ウヤクソン街三二二
元庄島旅館跡
電話ハイ一エル
井上倉次郎

晩香坡市バウエル街三六八
加奈陀日本人ソーミル
勞働者組合
電話シーモア三五八五
Canadian Japanese Sawmill Workers' Association
368Powell St. Vancouver, B.C.

御旅館
本館は日本人街の中心點にありますから總ての用事を辨ずる上に最も便利が宜しくあります
本館は滊車、滊船に乘るには最も近い所に有りますから至極好都合です
バウエル街ゴーア街角
エヒメ旅館
主　河部春市

新調

男女洋服裁縫
晩市メーン街一八四七
鬼塚洋服店
電話フェアモント八七三

和食料品一切
岸
雜貨類其の他
晩香坡市バウエル街四五七
大屋商店
電話　ハイランド三三六

大工
重井
上野
「電話ハイ五三六エル」
晩市東カドバ街六四三

御菓子製造所
御祝餅　折詰菓子
並にぜんべい　卸小賣
晩市バウエル街四二三
垣見商店
電話ハイランド六一二

婦人、子供衆衣類
切地色々到着いたしました
弊店二階は貸ルーム
清潔なる
晩市メーン街二三六
モントリオル銀行北隣
上田と

御旅館
精々丁寧ぉ御取扱申上候
晩市ウヤクソン街三二二
元庄島旅館跡
電話ハイ一エル
井上倉次郎

晩香坡市バウエル街三六八
加奈陀日本人ソーミル
勞働者組合
電話シーモア三五八五
Canadian Japanese Sawmill Workers' Association
368Powell St. Vancouver, B.C.

御旅館
本館は日本人街の中心點にありますから總ての用事を辨ずる上に最も便利が宜しくあります
本館は滊車、滊船に乘るには最も近い所に有りますから至極好都合です
バウエル街ゴーア街角
エヒメ旅館
主　河部春市

新調

男女、小兒勞働用　靴各種
修繕は迅速丁寧に仕り候
バウエル街二五八
小澤靴店
電話シーモア三七一一

婦人、子供衆衣類
切地色々到着いたしました
弊店二階は貸ルーム
清潔なる
晩市メーン街二三六
モントリオル銀行北隣
上田と

會席御辨當
すし仕出し
晩市バウエル街三三二
○能
電話シーモア三〇一九

紐育生命保險會社　本部代理
傷病保險保險會社代書通辨職事務
土地賣買登記公證
晩香坡市バウエル街二五八
「岡部孝之」
電話シーモア一〇〇

加藤靴店
晩市バウエル街三三八
電話シーモア二九六九

各種靴製造販賣修繕

諸請負業
諸願届代書
益田徳平

木皮賣買業
諸願届代書
諸請負業
益田徳平
話電十二五　郵函六十一五
13 Blackin St.
New Westminster, B.C.

醫學士
木下徳太郎
バンクーバー街三五八
電話シーモア四二六七

醫學士
石原明之助
京都醫專
バンクーバー街四三八
東カドバ街
電話ハイランド六五五

醫學士
高橋康百
晩香坡市東カドバ街四七六
電話ハイランド六五五

醫學士
松本事務所
晩香坡市東カドバ街四七六
電話シーモア七六五二

主任　濱口武夫

日本行、各滊船切符取次販賣、請負業各勞働口周旋、代理事務
鮮魚卸賣
幣店所有の漁船を以て買出し運搬其他に從事し種々の費用を節約し最も格安に販賣仕り候間多少に不拘御用命願上候
ゴーア街ウォーフ
磯貝魚店
電話シーモア二〇七七

親切丁寧迅速
晩市バウエル街三〇九
高澤理髪店

室内清潔取扱丁寧
晩市東カドバ街五二六
熊本屋旅館
電話ハイランド一〇二一エル
田中謙太

新荷着
白米
其他修繕
各種靴
其他色々
晩市バウエル街三四五
電話シーモア七八一九

新造船
迅速、確實、丁寧、安價は本所の特色なり
晩市ジョージヤ街一七七三
久岡造船所
久岡文次
電話シーモア三一八九

Code Western Union Cables　Kinyu Sha
NIPPON KINYU SHA
LIMITED
Phone Sey. 2721　270 Powell St.
VANCOUVER, B. C.

銀行事務　當座、預金、利附貯金、定期預金、貸附、手形引替、外國爲替、送金、本邦各地並に日本郵便局へ取引一切
貯金箱無料で御貸し致します
日本金融會社
取締役　エー、マキボーイ
支配人　エム、ブイ、ガーデナー
主任　藤田佐太郎
事務員　大關政次
營業時間　平日午前九時より午後四時迄　土曜午前九時より十二時迄

至急增員募集
シー、ビー、エス、ケー、ヴイ
鐵道働　ギヤング、セクション、ショップ
鐵道仕事は最もイージーで、しかも年中休みなく働き、費用も多くかゝらぬから、たしかに金が殘ります
▼賃金增加▲
一般に値上げしましたから御希望の方は御遠慮なくお尋ね下さい
晩市ゴーア街三三七
日加用達會社
337 Gore Ave. Vancouver, B. C.

和洋雜貨食料品
晩市バウエル街三七九
江畑商店
電話シーモア三八九五

新漬物
及びカブラ
右の漬物今回弊店に於て賣り出し候間多少に拘はらず御用命の程願上候
◎和洋雜貨食料品
バウエル街二三八
梶木彦之亟商店
電話シーモア三九九

和洋雜貨食料品
晩市バウエル街三六九
谷口熊太郎
電話　シーモア二九九六

洋食
▲本館の特色
室内清潔、取扱丁寧、殊に冬期は客室の暖氣をはかる事に留意致しまして白人のエンジニアーを雇ひ毎夜非常のスチーム（五パウンド）を通じて居ります尚風呂は毎夜御自由に御使用出來ます
晩市バウエル街三三七
日加貯蓄（株）會社階
（電話シーモア三七八八）

サンルーム
各室共湯水及びヒータの設備あり
晩市バウエル街三六六番
電話　シーモア二九九六

▲洋食▼
弊店の特色は原料新鮮なる事給仕が叮寧で然して廉價なる事です
料理人は斯道に指數年の經驗あり流の腕を有する者、是非一度御試しを御願ひします
晩市メイン街二〇六
ダイインス洋食店

日本雜信

◉東京も大々的に

憲法祝典擧行

具体案は近く發表

大正八年二月十一日の紀元節は帝國憲法發布滿三十年ゐ相當するを以て帝國議會ゐ於ては目下紀念大祝賀會を開催すべく協議中であるが東京市ゐても同樣

△大祝賀會を　開催する計畫に就き安藤市内記錄長は語る「平和克復の秋に際して帝國議會が盛んなる祝賀會を催すことは眼に浮び ゐ地へない、東京市も當然この祝賀當日に大々的に祝賀會を催さなければならない 目下は其協議中であるから具体案は近々中ゐ決定すると思ふ

若シ不在ノ時ハ電話ハイランド一〇九二エル林榮藏宛ヘ御傳言下サイ

内務省免許

産婆　立石哲子

自宅電話シーモア八〇八　晩市グランビル街百十一番

内務省免許

産婆　杉の原幸

晩市ウエル街五六八　電話バンクーバー一〇七

内務省免許産婆

西澤すみ子

晩市バウエル街二一〇（二階）下高原醫院隣　電話シーモア一〇七一

備二十年紀念祝賀會は明治四十二年四月二日に東京市が主催で商業會議所の贊同を得て

●日比谷公園　内の音樂堂で盛大に擧行された當日は午後二時から開催されて内閣各大臣及び大使特使を招待して尾崎市長及び首相の祝辭朗讀の後に市長發聲で　陛下萬歲と帝國憲法萬歲とを三唱して國會議場に向ひ最敬禮で大宴會を催して共に祝意を表した今回の祝賀會が前例に依るか何うか分らないが兎に角帝都市民として此の意義ある憲法發布を記念したいと思つて居る」

◉藤の綠り

▲珍しい新年會

▲佐藤家の家例

一門二百六十七名

退役陸軍々醫總監醫學博士佐藤進

氏の一門親族は凡そ二百六十七名もあつて互に　知らぬものが多いので一年一度親戚同志の顏繼ぎとして新年會を一緒に催す事となつて居るが家族も五日頃麹町富士見軒で之を開く事となつたと云ふ一門には御大の男爵が今度七十五歳の目出度い正月を迎へるを始め志津子夫人の六十九歳の他實に七博士一大關

△六博士が　ある即ち養嗣子佐藤謙次郎、同恒久、同恒司、三宅秀、同鐵一、田中耆太郎、三浦謹之助の七醫學博士を出してゐるがその内佐藤恒久、田中耆太郎の兩博士は既に亡き人となつた別に朝鮮總督府長谷川大將家が佐藤家の姻戚となつてゐるから一門は益々隆大する許りである佐藤の名ゐ因んで藤のゆかりの會と命名されてゐる此の新年初頭の會合は賑やかな事であらう

加奈陀日本人會會計報告

自大正七年十一月一日　至同年同月卅一日

收入の部

一金百九拾五弗也　寄附金
一金五百貳拾四弗也　保證料
一金六百七拾參弗也　維持會費
一金貳百貳拾四弗也　雜收入
一金壹千參百九拾四弗也　前月分繰越金

合計金參千〇五拾弗〇五仙也

支出ノ部

一金參拾五弗也　家賃
一金七弗也　郵便
一金八弗也　電話
一金百五拾弗也　秘書料
一金百六拾七弗也　交際費
一金百貳拾五弗七拾五仙　臨時費
一金貳拾壹弗也　給料
一金貳拾六弗也　印刷費
一金四拾七弗拾五仙也　廣告料
一金九弗參拾五仙也　雜費
一金六百八拾四弗七拾五仙也　文具費

合計金貳千參百六拾五弗參拾仙

差引殘金貳千參百六拾四弗七拾五仙也

外金壹千七百七拾九弗四拾四仙也

右の通りに御座候也

大正七年十二月卅一日　會計　藤田佐太郎

右監査候處相違無之候也　大正八年一月十五日　監査役　青木米吉　同　堀七平　同　新見太

日用品一切　並に果物、煙草　電話バウエル街三一八　二〇六四　山内善平

天野運送　バウエル街三一一　電話シーモア四二一九　自宅電話ハイ六二五エル

鷹嶋屋旅館　アレキサンダー街二三〇　電話シーモア一六一七　「電話シーモア一六一七　電報二六七」　佐藤茂平

スター牛乳舍　新鮮ミルク　クリーム　バター　配達　東カドバ街三八一（日加貯蓄裏）　電話ハイ二四四　國久　牧

烟草　晩市ゴーア街一二八　近村煙草店

御旅館　室内清潔　取扱丁寧　御客の便利を計り食堂の設備ありバウエル街四三九　大澤旅館　大澤源吉　切符取次

日本行各汽船勞働口周旋仕候　電話ハイランド一七八二

書記呼寄願書代書　徴兵猶豫願　諸請負口周旋　地所賣買登記公證　民刑事訴訟手續　對白人通辯一切　晩市ゴーア街一二八　交遊倶樂部

室内清潔と賄の低廉とを旨とし且つ叮寧に御取扱可申候　晩市バウエル街二三四　信夫屋旅館　館主　佐久間太重

サカイネツト　コーホネツト　スプリングネツト　スタジョン網及び網　サモントワイン　早くお買ひなさい　晩香坡市ウヲター街一四四　テイト　電話シーモア五五五

製　クロフヲード　酒エン　元ド　スチユアート

西洋風呂　理髮　西洋洗濯　西カドバ街六三　北川床　電話シーモア四六六五

新造船各種修繕　プリンスルパート市　末廣豐　（郵區二四）

雜貨食料品　バウエル街六〇六　㊥　梶木彌太郎　商店　電話バイ二二五二

書籍雜誌賣藥卸小賣　各種新刊小說　（各雜誌郵送無料）　「送金は書留にて願ます」　内田支店　晩市バウエル書店　201 Powell St. Vancouver

果物菓子食料品　新西院コロムビヤ街八七五　長谷部商店　電話一〇六二アール

◉スタジョン　◉マグロ　◉其他魚類一切　◉青物類　◉かまぼこ　バウエル街二六二　田中六彌　電話五六六一

日本美術品　晩市グランビル街六七三　盛本商會本店　電話シーモア六四一〇　支店（ウツドワードより三軒東）　電話シーモア二三一三　グランビル街九三二　支店　デビー街一一一二　電話シーモア八七二三　自宅電話シーモア五三一五アール　美府ガバメント街一二三五　支店　電話四七七二

いなりずし　並に御めし　バウエル街二四六・ニコ〳〵　電話シー三四五五

南京料理　並にそば　裏他仕出し　バウエル街二五二　東京酒樓　電話シーモア三八五

御旅館　ビクトリア市ヤタム街六三七　石田元藏　電話貴賓室五、邸宅一〇六九　636 Chatham St., Victoria, B.C.

洗濯業　バウエル街二〇六　大倉洗濯所　電話シーモア六五二二

室内清潔取扱丁寧　メーンルームス　晩市メーン街二一七　井上政吉

高等南京料理　日本人諸君の御來樓を歡迎　仕候間何卒陸續御光來の程希上候　晩市バウエル街二三七　新北京　電話シーモア五七七四

御手輕料理　めし　晩市ゴーア街二〇五　電話シー一五三八　いさみ

◉生魚◉青物　◉かまぼこ　製造卸小賣　晩市ゴーア街二〇五　電話シー一五三八　いさみ

◉鳥、牛肉、仕出し　晩市バウエル街三三三　前川魚店　前川三之助　電話シーモア三七八二

和洋雜貨食料品　晩市西第六街七五八　小財商店　小財初次郎　電話フエアモント五二

食道樂の人は來れ　バウエル街三四七　天狗　加藤豊太郎　電話シーモア一二二八

自轉車賣物　自轉車及び自轉車附屬品取揃へ有り修繕は迅速丁寧に致します　市内ロブソン街六一六　ウエスターン自轉車商會　モーターサイクル　電話シーモア一一三五

ギヤスリン器械　並に諸器械修繕　丁寧安價に致しますから日本人諸君何卒御用命を願上ます　南晩香坡西ローン街三〇二　コロムビア鐵工場　（クーグラン造船所近く）

男女洋服裁縫並にせんたくプレス　晩市メーン街二二二　相星洋服店　電話シーモア二三七六

Kobeya & Co.
Importers and Exporters
Genera. Merchant
566 Powell St. Vancouver, B.C.

新荷着　里芋、山芋、薩摩芋　クリスマス御進物用品も追々到着致候間多少なりとも御注文の程願上候　神戸屋商店　バウエル街五六六　電話ハイランド三三七

めし　バウエル街二百六十一　一力　しづ、ます　電話シーモア四〇三二

ロッグ山及び開墾用道具、ロッグ燒版　弊店は最上品を販賣す試みお買つて被下い　晩市アレキサンダー街三〇九　エム、ヲー、ヲルソン鐵工場　電話シーモア二五八七

水パイプ、設計等又は流し販賣　すべて水まわりの仕事は早くて確實、殊しすから何卒御用仰付られ度候　廉ヘスチングス街二三九〇　ダブリユー、ブラウン　「電話シーモア七七」　A. W. BROWNE　239 Hastings St, City

婦人子供衣服　〇〇同附屬品　〇〇ボンネット　〇〇きれ地各種　其他日本御婦人向きの品種々取揃有之候間一見の上多少に拘らず御買上げの程願上度候　デビツト　スペンサー　Davis Spencer & Co　Hastings. St. W City

晩市バウエル街二四五　オリンピア　ルーム　主　林忠治　電話シーモア一五一九エル　日本行汽船切符取次

すし　もち一切　晩市ダンレビー街一三九　よしの跡　八千代　電話シーモア四三五七

御旅館　並に下宿　東鄕ルームス　新古雜貨商　鎌田道明　並に洋服プレス　スチーム附二〇七

◎御めし　◎うどん　◎そば　並に御手輕御料理仕出し　客自動車　晝夜兼業丁寧に御取扱申候　バウエル街二六四　御旅館　電話シー四三九八

新築家屋　室内清潔　取扱丁寧にて御華客樣の御便利を計ります　プリンス、ルパート市フレザー街七一四　持田旅館　館主　持田平夫　電話ブラック一五四…郵區七五　Hotel Mochida 714 Fraser St. Prince Rupert, B. C.

日本人御旅館　プリンス、ルパート市西第一街三三一（郵區八九四）　電話レツド三二〇　室内清潔、取扱丁寧、加ふるにデーテー、ビーオーフより懇々ワンブロックの晩望絶佳の場所にて至極便利に御座候　プリンス、ルパート市カウペー　須賀旅館　須賀造船所　新造船並修繕一切御依賴に應じ申すべく候　須賀丑藏

旅館並に下宿　メヤル館二五二

高等南京料理　日本人諸君の御來樓を歡迎　仕候間何卒陸續御光來の程希上候　晩市バウエル街二三七　新北京　電話シーモア五七七四

メーンルームス　室内清潔取扱丁寧　晩市メーン街二一七　井上政吉

洗濯業　バウエル街二〇六　大倉洗濯所　電話シーモア六五二二　トランスダウン街二六五　電話二一二

Kinokuniya & Co.
151 Cordova St. E.
Vancouver, B. C.

一最上新米着
一最上モチ米

外食料品、被服類一切　右精選品廉價販賣仕候間陸續御用命被下度候　あづまこうじ大阪賣　紀の國屋商店　晩市東カドバ街一五一　電話シーモア六八三

●最新式シンガーミシン及油附屬品　●鷹印レコードピクターレコード　●子供機乳母車にベビー歩行器　●ピクター蓄音機並に和洋樂器　●フオード自動車キヤシレジスター　△レコード蓄音器ミシン等の目錄は御一報次第無代送呈致します　△修繕は低廉こして迅速に致します

日加商會　晩市バウエル街五五八　柳澤元仁　堀内貞廣　電話バイ一九七一

新古の各種機械類御入用の御方は下記へ御照會被下度候　▲スチール、レール▲パブコ〝及ウイルマック水管瀘鐵▲船舶用機械▲瀘船其他種々▲尚造船及鐵道請負業者用品▲鑛山用機械は弊店の專門也▲總て引渡候保證出張所　沙港、紐育、モントリヲルトロント、ウイニペグ　晩香坡ブロック四二六…七　工事設計　ブラウン、エンド、マアホニー　電話シーモア八六二六

●煙草類卸賣　當店は内外各種煙草及び附屬品等最も廉價に販賣す　日本人諸君にして御用の際は日本人を御呼び下さい配達は迅速且つ無料　西ヘステングス街四三五　モリス煙草商會　（電話シー八六五）

新刊書籍勉強販賣　月刊雜誌　（郵送無料）　大正八年度當用日記到着　電話ハイランド七七一　鈴木菓子店　J. SUZUKI　437 Powell St. Vancouver, B. C.

手打うどん　そば　そうめん　晩香坡市ダンレビー街一七四　電話フエヤモント一四〇六　鴻製麵所　174 DUFFERINE ST. W. VANCOUVER, B. C.

ドライグッヅ　晩市バウエル街二一八　專門　日英商會　電話シーモア一六〇〇

御化粧品はハイカラものを色々取揃へて居りますから何卒御來店の上御求め下さい　晩香坡市バウエル街三二九　内外諸賣藥化粧品　大正堂藥舖　内外雜貨食料品　夏原商店　電話シーモア三三八

日本近信

◎大戰講和會議と吾日本帝國

▲豫算內示會に於ける外相の報告

豫算內示會は於ける內田外相の外交報告要旨は次の如し『帝國政府は英米佛伊等の諸國と共同して支那に對し向北京協商の勸誘をなすに決し北方政府に對しては在北京の上記諸大使をして勸誘を試みしめ南方の廣東政府に對しては領事閣をして之をなさしめしが幸に帝國政府等の誠意は南北兩者の了解するところとなり北方の徐世昌氏南方の伍廷芳氏等は妥協成立の爲め種々努力しつゝあり只だ會合の地點わつき北京にては南京を希望し南方あては上海を希望し未だ意見の合致を見るに至らずと雖も此事は近く何れにか決定すべし兎に角支那南北妥協の實現が頗る有望となりたるは欣ぶ可きことなり次に西伯利の近狀は最近オムスク政府我他が合同し益露政府を組織し漸次西伯利の秩序を恢復しつゝあり是亦帝國の深く欣ぶ所也歐洲の講和會議に對しては帝國政府よりは出委員として過日牧野男爵山猴せり歐電の傳ふる所に依れば佛の首相クレマンソー氏は病氣療養の爲め近く轉地すべしとの說あり是等のことより察するも講和豫備會議が牧野男の着佛前に開かる如きことはなかるべし即ち牧野男は必ず該會議に間に合ふ樣に着佛すべしと考ふ萬一牧野男が間に合はざる場合には珍田松井の兩委員が出席することになり居る故不都合を生ずる如きことはなき筈なり何れにしても帝國が講和の豫備會議より除外せらるゝ如きことはあらざるなり此點は誤解なきを望む』云々

◎貴族院議員有地男爵逝く

男爵有地品之

病氣危篤なりしが遂に逝去

◎憲法發布第三十年大祝賀

來ふ二月十一日は憲法發布第三十年記念日に相當し帝國議會にても大祝典あり尙上の歸幸あるべし

◎原首相等帝國議會に演說

帝國議會は二十一日より開會、原首相、內田外相、高橋藏相の演說あるべしありたり

本社東京特電

◎大相撲の成績

所場　春場

六日目の成績次の如し、扇と朝汐は出場せざりき

勝　負

大戶岩（押切）大戶平
福柳（上手投）三杉磯
藤ノ川（上手投）九州山
千葉崎（浴せ倒）宮城山
黑瀨川（蹴返し）對島洋

△七日目勝負左の如し

勝　負

源氏山（寄倒）清瀨川
藤の川（寄切）福柳
兩國（小手投）黑瀨川
對島洋（寄切）三杉磯
常の花（釣出）千葉崎
九州山（寄切）大鳴門
大戶平（預り）大錦

本社東京特電

◎領事の演說

領事の演題は『坂の如き人の選出を望む』と云ふにあつて予は十日乃至二週間前に公正會が日會評議員候補推薦に意あり同時に他方には頻りゝ暗密の選舉運動も起つて居る事を聞き阿部君も居られた席上吉江氏に此際出たい者は宜しく自分の意見を發表したらどうかと云つた、すると氏は其樣な事は晩香坡では時機尙早と答へた私は遺憾に感じたが今回公正會から茲に私にも演說の機會を與へられるに至つた事を喜ぶ、私は公正會と關係はない此事は特に斷つて置きたいと告げ夫より

▲日會の目的に就て會則を指摘し實狀は寧ろ此會則に反對なるを述べ轉じて大戰の精神的意義が權力意志と遵德意志との爭ひにあるを云ひ今も世には權道主義を謳歌する者あるの非を擧げて更に在留同胞に言及し日會も鄕黨など小さなサークルのみを目がけては大きな仕事は出來ない日會の爲すべき仕事として予の切望する所は

日加親善
通商貿易の增進
之は對外關係であつて更に內には
敎育の普及
風敎の振興
生活狀態の改善
衛生思想の發達
風俗習慣の改良
娛樂機關、體育、圖書館

等で今年は一つ之等の事を大にやりたいと考へる』と述べて以上一々を就き詳細の說明あり次に日會の現組織の欠點を擧げ會務の運用の刷新を計る必要、幹事の必要等を力說し其他海外發展博覽會援助のこと、歸化日本人の參政問題、人種的區別の諸項に涉り三時に亞つて會衆殆ど滿場、豫期以上の盛況に主催者側も多大の滿足を表して居た、會長阿部松之助氏閉會し先づ公正會の生立より昨年の日會の事情に及び來るべき選舉には公正なる投票を希望することを述べ中村氏は『日會の總選舉に就て』と題し

▲演題　の意義は容易なるも要は實行あること、日會成立當時の東洋人排斥事情、日會の爲すべき仕事、對外交涉、邦人社會改善之等は皆一に役員に托するもので役員が自覺を要する所以、從來二三年間仕事の實揚らざりしは畢竟評議員の選舉を誤まりし維持會員の責任あることより休戰の時局、兵員歸還に言及し山林、漁業等の問題に及んで喝采裡に降壇次に佐々木氏は

▲敬愛　する同胞諸君に望むと題し先づ大戰の終局より平和戰ふ及び勞働問題、排日問題等多數の問案は同胞の前に橫はり時局重大なる事より統一機關の日會を有意義ならしむるの要、役員に好い人を擧げないは一年の活動が出來ない分岐點なること、諸君の生活と密接の關係ある日會の役員選舉ゐ際し自覺を望むと述べ敎育振興を力說した、次に管原氏は無題と宣して起ち

▲移住　者の現狀を渡鳥と燈蛾の四隣に群かるゝ泊り木との關係に較べて切論し役員改選の意義を闡明し永尾氏は選舉ハに望むと題し日會も曾ては會社法修正等お殊功ありしこと、最近日會の狀態、殊に昨年度の失態を指摘し名譽心一點張や野心家の濯を排し日加親善の事も手近より始むべきこと、自分若し當選せば奬學、衛生風俗習慣改善等に盡さんと欲する所存也として主旨を發表し

▲以上　何れも喝采を得て夫々會衆に感動を與へたが猶菅原氏と永尾氏との間ゐ浮田領事の熱心なる演說があつた

◎ホワイト濠洲

▲濠洲首相對米

濠洲首相ヒューズ氏は巴里に於て講和會議に對する濠洲の主張を最近發表せるが幾多の點の中『濠洲は自決を要望す、此事はホワイト濠洲を意味するものにして吾人は亂雜なる移民を排す』云々の條も要は實行あること、日會成立當時の東洋人排斥事情、日會の爲すべき仕事、對外交涉、邦人社會改善之等は皆一に役員に托するもので役員が自覺を要する所以、從來二三年間仕事の實揚らざりしは畢竟評議員の選舉を誤まりし維持會員の責任あることより休戰の時局、兵員歸還に言及し山林、漁業等の問題に及んで喝采裡に降壇次に佐々木氏は

▲敬愛　する同胞諸君に望むと題し先づ大戰の終局より平和戰ふ及び勞働問題、排日問題等多數の問案は同胞の前に橫はり時局重大なる事より統一機關の日會を

◎モデレーション　憲新計劃

▲禁酒法改正主張

辯護士ソー・サヤーレス・タッパーン主唱して今回當市にモデレーション・バーテーなるもの成立の氣運にあり已に創立相談會ありたるが目的は現行當州禁酒法の改正にして禁酒前の狀態に復歸せしむべしと雖は主張せざるも現行法には改正を要する所多しと爲し此主唱には贊成者非常に多數なりと

◎兵員定住の爲に

北フレザーの新團体

フレザー河北岸兵員定住協會なるもの今回新設され數點の希望を標榜せるが中ゐ『フレザー河北岸の沃地は英國臣民の白人の爲に保留すべし』との項ありありたり

◎公正會演說會

▲豫期以上の盛況

▲領事の希望演說

昨日の日曜日は諸所に各種の會合がありヲレンヂ・ホールの公正會演說會は或は如何かと思はれたが三時に亞つて會衆殆ど滿場、豫期以上の盛況に主催者側も多大の滿足を表して居た、會長阿部松之助氏閉會し先づ公正會の生立より昨年の日會の事情に及び來るべき選舉には公正なる投票を希望することを述べ中村氏は『日會の總選舉に就て』と題し

▲演題　の意義は容易なるも要は實行あること、日會成立當時の東洋人排斥事情、日會の爲すべき仕事、對外交涉、邦人社會改善之等は皆一に役員に托するもので役員が自覺を要する所以、從來二三年間仕事の實揚らざりしは畢竟評議員の選舉を誤まりし維持會員の責任あることより休戰の時局、兵員歸還に言及し山林、漁業等の問題に及んで喝采裡に降壇次に佐々木氏は

▲敬愛　する同胞諸君に望むと題し先づ大戰の終局より平和戰ふ及び勞働問題、排日問題等多數の問案は同胞の前に橫はり時局重大なる事より統一機關の日會を

◎革命婆さん

▲ヴイクトリア來往

露國の革命婆さんとして知られたブレシコフスカヤ女史は曩に渡米の途上今回加茂丸でヴイクトリアゐ着いた、女史は過激派も無政府黨も共ゐ露國を支配し能はざるべきを論じて居た

◎報恩講

十八日、十九日の佛敎々會報恩講は盛況にて昨日は參詣者多數あり兩日の初夜兩坐とも和樂の吹奏裡に厳なる稚兒の參列あり引續き勤行後カービー師の邦語說敎、茂野開敎使の說敎、寶章あり兩日とも初夜が賊の一人は戶外で張番して居たそうで兇行者の方の顏は藏光氏も員諸君は休戰後邦人の時局重大なるを考へ又しても紛擾の種を捲くやうな嫌ゐる者は擧げぬやう分愼重に考へて頂きたい』と結んだ、會は六時散會、司會者の發聲で萬歲三唱があつた

◎革命婆さん

▲ヴイクトリア來往

露國の革命婆さんとして知られたブレシコフスカヤ女史は曩に渡米の途上今回加茂丸でヴイクトリアゐ着いた、女史は過激派も無政府黨も共ゐ露國を支配し能はざるべきを論じて居た

◎報恩講

十八日、十九日の佛敎々會報恩講は盛況にて昨日は參詣者多數あり兩日の初夜兩坐とも和樂の吹奏裡に厳なる稚兒の參列あり引續き勤行後カービー師の邦語說敎、茂野開敎使の說敎、寶章あり兩日とも初夜が賊の一人は戶外で張番して居たそうで兇行者の方の顏は藏光氏も

◎昨日の諸集會

昨日はクリーニング・ダイウヲーク業者組合の總會と新年宴あり神奈川縣人會の總會、政宗會の新年宴會等其他多數の集會ありき

◎加茂丸船客

加茂丸は十八日午後一時にヴイクトリアに入港せり同地上陸邦人客左の五名なりき

岡タズ（岡山）藤山リウ（山口）山岡タケ、山岡チトセ（廣嶋）宮城信雄（沖繩）

◎三宅師範練習

二十三日夜ローヤル座にてヂャック・ライラー對三宅師範の柔術スタイル引分無しの大試合あり師範は頃來猛烈なる練習に專心し居れりと

◎引田文庫へ寄附

宮田保氏は金二弗を引田支庫へ寄附したり

◎正誤

岡山水害救恤寄附金中大椿泰平は廿五弗ノ誤

◎農地廿英加

ポート（ネー停車場より二哩

家屋、馬小屋、果樹付

△價格　二千　百弗　現金七百五十弗　殘額相談

◎徵兵猶豫願

其他日本行き要する領事館願届手續、在留證明、妻子店員使用農夫呼寄、出生死亡届、英文契約書調製其他一般の代理事務懇切迅速に取扱申候

紐育生命保險代理部

晚市バウエル街二六一
電話シーモア四一八〇

濱垣事務所
濱垣貞一

T. HAMAGAKI 261 Powell St. Vancouver, B. C.

內外雜貨食料品

大勉強販賣

晚市バウエル街二一三、二一九
電話　シーモア三五九七

松宮商店

床屋用鏡安賣

日本タヲル入箱等附屬

タヲル　持主廉價の爲め過重の仕入をなしたれば破格の値段にて販賣す望の方は常盤湯へ御來談被下度候

廣告

本會々則の規定に依り本月廿九日午後正壹時本會事務所に於て維持會員總會相催候間此段廣告致候也

新西院市コロンビア街一〇三五
加奈陀日本人會新西院支部

維持會員各位

廣告

去る一月六日兩新聞紙の附錄として一般へ配布せる本會維持會員有權者名簿中左記の參名記載洩れに付茲に追加廣告候也

富江喜市　岩田竹吉　東河松之助

加奈陀日本人會

ヂーテーピー鐵道人夫募集

賃金　一時間三十六仙五厘以上
申込所
ブリンスルパート市第三街八二四

山中事務所

Box 16 Prince Rupert, B.C.
晚市バウエル街二二五

松本事務所

和洋雜貨菓子賣藥雜誌

ブリンスルパート市第三街八二四

中商店

移轉

今回左記へ移轉仕り電話番號變更致し候

東洋貿易會社

支部主任　柏政吉
西カドバ街一五七
電話シー二六八八

申込所　濱垣事務所

建築用材船用材造材

多少に拘らず御註文願上候

花月ソーミル

（ベスチングタウンサイト
電話ハイランド五五

事務所

東カドバ街二二六
電話シーモア五二〇〇
126 Cordova St. E.
Vancouver, B. C.

石炭販賣

御註文被下候はゝ速刻御届可仕候

晚市バウエル街三六八

山田事務所

電話シーモア九一四三
自宅電話ハイ一六二

レコード新着

色々面白きもの着荷致しましたから品切とならぬ內御註文を願ます

バウエル街五五八

日加商會

新荷到着

面白き富士山印レコード澤山到着

樂燕の乃木、井上、木下の不知火劇、原信子の獨唱、鶴子の端唄、丸子の端唄、長活の長唄

其他舊曲類數種

メーン街　ケーエム商會

內外雜貨食料品

大勉強販賣

晚市バウエル街二一三、二一九
電話　シーモア三五九七

松宮商店

◎農地廿英加

ポート（ネー停車場より二哩

家屋、馬小屋、果樹付

△價格　二千　百弗　現金七百五十弗　殘額相談

◎徵兵猶豫願

其他日本行き要する領事館願届手續、在留證明、妻子店員使用農夫呼寄、出生死亡届、英文契約書調製其他一般の代理事務懇切迅速に取扱申候

紐育生命保險代理部

晚市バウエル街二六一
電話シーモア四一八〇

濱垣事務所
濱垣貞一

T. HAMAGAKI 261 Powell St. Vancouver, B. C.

諸願届代書及通辨

◎日本行濠船切符取次販賣致候

▲妻子、使用人、農夫等一切の呼寄願、再渡航證明

▲徵兵猶豫願在留證明　出生、死亡婚姻等の届書一切

▲當國政府へ出生届、其他各種代書及び通辯迅速に取扱申候

晚香坡市メイン街一八五（大出商會內）

中山義一事務所

電話シーモア三五九五

會則第卅六條に基き本會維持會員定期總會を左記の日割にて本會事務所樓上のオレンヂホールに於て開催仕候間此段廣告候也

△議事及會則修正

一月廿一日午後六時より

△評議員選舉

一月廿二日午後六時より八時迄

大正八年一月七日

加奈陀　日本人會

維持會員各位

廣告

診察時間

自午前十時　至十二時
自午后一時　至四時
自午后七時　至八時

公認下岡醫院

バウエル街及メイン街角
オフイス……シーモア二五五五
宅……ハイランド九四八

讓受廣告

小生儀今回河崎氏經營の番湯を讓受け從前の通營業仕り候ゝ間清潔丁寧を旨と致し候に付倍舊愛顧之程奉希上候

一月十三日

平林竹松

故中村增太郎葬儀流會

栃木縣人

冒のため十七日死去仕り候間生前辱知諸君に謹告仕り候尙本日の葬儀に際しては態々御會葬被下候段難有御禮申上候

大正八年一月廿日

親族　加賀伊八
佐藤幾太郎
鈴木國藏
佐藤吾一
友人　高橋總兵衛
鈴木利三

ダンレビー旅館

晚市ダンレビー一四三
電話シーモア六九四二

上西寬之

神山岡壽

氏儀流行性感

中村增太郎

愛媛縣人會

代書

領事館證明願届書

徵兵猶豫願

日本行切符取次販賣

通辯及交涉事件

マニュファクチュアラース生命保險代理店

晚香坡市メインエル街三六番

佐々木周達社

電話シー九二九四番

代書

領事館證明願届

寄呼び入用使內家夫農着定子妻

日本行手續一切

旋周及理代切一るすと要必に間人邦留在

諸代書事務所

晚市メイン街二七二番●電話一六九

●潮時（峰番號の入口）
干潮　滿潮
七、二四前　五、〇六

桑港通信　十五日

◉在米日本人會　幹部提出議案

●●●●●●●●
主なる內容は英語教育問題及び啓發運動

在米日會幹事會は豫定の如く一昨日午後六時より同會事務所に於て開催る廿七日より開催の豫定なる代表者會に對する同會幹部提出議案に關し協議する處有りたるが結局幹部

▼提出議案として　六ケ條を選定せるが右に關し昨日同會書記長神崎驥一氏は曰く『幹部提出議案六ケ條の中第一は

呼寄せ兒童英語教育に關する件

理由は兩三年來呼寄せ兒童數激增昨年の如き九百名より千名を算する處になつたが多くは十八九歲から廿歲位迄の年齡で今後米國在留同胞間に於ける物別れになるやうな事も多いが先づ之等の問題を解決する方法として地方日本人會中堅となつて在留邦人に米國の生活に必要丈けの英語教育方法を講ずるがよからうと思はれる、第三は

啓發運動に關する件

で之れは在留邦人に對する

▲啓發運動を指すのだが理由は第二と同じく今少しく在留邦人をして米人間の風俗人情習慣等を了解せしむ可く各地日會中心となつて時々講演會其他の方法に依り知らしむる事、第四は

各地日會管轄區域の整理に關する件

現在の各地日會區域制は數年以前に制定されたもので

▲其後邦人の移動　等の理由で改正す可き場所も少くないから現狀に適するやう改むる事、續いて第五の

出國寄附金に關する件

は即ち在米日會の財源が主として證明料及び其他の寄附收入になつてゐたのが最近減少し來たので他の財源を求むるの必要起り出國者より各地日會で

▲歸國證明出願の　際在米日本人會寄附金の名稱下ふ寄附を求むるを云ふ意味、第六は算に關する件である』と

電話シーモア四四七五

▲中繼者となる者　許り然るに之れ等の人々が無教育では將來非常な不便を來す事となるから此際是非成る期間即ち一ケ年以上の期限を定めて父兄が呼寄せの子弟に英語教育を施すと云ふ旨を各地日會で呼寄せ證明出願の際約せしむると云ふ意味、第二は

英語教授奬勵ふ關する件

之れは呼び寄せの子弟のみに對してゐなく現在の

▲在留邦人一般に　對してゐあるが現在の在留同胞は英語力が非常に不自由で八割迄が不通者である爲め各種の問題に對して常に不利の地位に立ち又物質的の損失も頗る莫大なるものがある卑近な一例としては今でも多數に在る地方の邦人農家對米人地主側の關着だが

▲日本人の英語力　不自由の爲め双方の意が通せず遂には誤解等を惹起して双方に顏を赫らめ合つて

◉旅券發給拒絕

△日本婦人の米人妻に

理學博士長井長義氏の令孃エルザさんが米人バンネル氏ふ嫁いで目下王府タフト街五五九五ふ棲しき家庭を營んで居るが今便春洋丸で夫君同伴久方振りに故國の兩親を見舞はんものと米國政府に旅券發給を出願した處夫人が日本人であるとの云ふので旅券を發給せず他の外國人と同樣移民局に出國許可を申請せよとの事に昨日桑港總領事館に向け援助方を依賴して來たが假令日本人でも米人の妻となれば當然米人の取扱ひを受ける筈なのに夫人丈けを日本人扱ひにするとは不思議だと同館の藤井書記官は語つてゐた

サクラメント通信　十四日

◉禁酒法案通過

▲上下兩院共に批准す

合衆國上下兩院を通過し數州の立法の批准を始めて有效實施さるべき全國禁酒修正案は加州四十三議會の大問題にて數ケ月前より禁酒非禁酒兩派の運動激烈を極めつゝありしが昨日の州議會は此の兩派

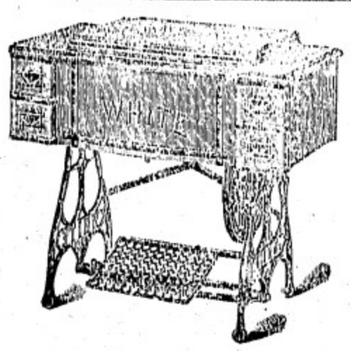

ホワイト裁縫ミシン會社
日本人部總代理
針及油附屬品　**中村久治郎**
晩香坡市バウエル街三九六
日加銀行二階百〇五番室
電話シーモア八二八

オーシャンフオールス
製紙會社
人員募集
一時間三十五仙、七十五、四十、四十五仙、オーバータイム澤山
無料閔旋事務所
奥村事務所
電話シーモア六四六七

荷物
煙草、菓子、果物類
自動車
並
電話シー二四〇
バウエル街三四四
前川運送店

晩市バウエル街三九六
ウオールドホタル二一四號室
產婆　矢野九重
電話シーモア三七八八

晩市バウエル街二〇三
（電話シーモア二五〇六エル）
產婆　田邊よし子

內務省免許
歸化豫備學校開設
△但し日本人に用はない
米國に歸化の權能ありや否や未確定の吾々日本人には今直ふ有用なりと認められざるも一昨十日合衆國裁判所ブレッドソー判事法廷に於て歸化權請求者に對する審問開かれたるが其の節歸化試驗委員長ジョーンス氏の發表する所によれば近々南加各地に於ける米國へ歸化の希望ある外國人の爲め歸化豫備學校を開設すべく今後歸化せんと欲する者は必ず新設の豫備校に入り米國市民教育を受くる樣すべしと聲言せる由尙ほ今回の歸化權獲得外國人中大多數を占めたるは英國人にして露佛伊之れに次げりといふ

食料品一切
晩市バウエル街一九一五
電話ハイランド一七二五オー
平山商店

自動車　拾仗噸行並に市內配達迅速
日本運送社
電話（シーモア三五九七
（シーモア四六一〇

ついなりすし▼のりまき
▼ちらしすし▼天どん▼うに
▼しるこ▼あべかは▼いそまき
バウエル街四二一
喜らく
電話ハイランド一〇一八

時計販賣並修繕
晩市バウエル街二四四
萩原時計店
電話シーモア四〇八四

鮭網、テント、漁具一切、ゴム靴、長靴、カンバス、曳網、フリスコスタンダード、及びフレスビーギヤソリン機械、マグネト、バッテリー等、其他、ギヤソリン機械、附屬品一切販賣
晩市ワター街六八一
リプセット
電話シーモア六〇三一
E. LIPSET
68 Water St
Vancouver, B.C.

蒲鉾　糸こんにやく
製造　卸小賣
晩市バウエル街四二一
板熊

和洋雜貨一切
●●●●●●●●
精々確實廉價を以て吸引致すべく御用命の程願上候
バウエル街三三七
蛭崎商會
電話シーモア二四一三

和洋料品一切
●●●●●●●●
晩市バウエル街一九一五
電話ハイランド一七二五オー
平山商店

食料品一切
晩市バウエル街一九一五
電話ハイランド一七二五オー
平山商店

E. TANIKAWA
Boat Builder
晩市バウエル街一〇〇フラ
電話ハイランド二四四

谷川造船所
主任　谷川榮藏
Phone Highland 244
1100 Block Powell St.,
Vancouver, B. C.

畫夜撮影
メーン街二〇四
メーン寫眞館
電話シー三六一八

內外食料品
卸小賣商
ソフトドリンク、煙草類
晩香坡市バウエル街二五四
サン商會
主任　福永周一
電話シーモア七九七一

工場　晩市アレキサンダー街六三
事務所　晩市バウエル街一六七
富士洗濯所
工場事務所電話（ハイランド九九
シーモア九五九

御手輕料理
バウエル街二五一
柳川めしや
電話シーモア三一三三

畫夜撮影
コロムビヤ寫眞館
メーン街三二〇
電話シーモア
遠山　本三
八一八八

晩香坡
治療時間自午前十時至午後八時
日曜祭日自午前十一時至午後三時
バウエル街三四六
齒科醫會
河邊齒科醫院
電話シーモア三六三七
自宅電話ハイ一五〇九エル

特別大勉強
和洋雜貨
食料品一切
販賣
晩市バウエル街五六八
自宅九〇四
鳴瀨商店

東カドバ街四一六
中島
野村
齒科醫院
電話ハイ二二四八

バウエル街二五二（六號室）
谷內齒科醫院

冬服大勉強
晩香坡市メイン街一九二五
伏屋洋服店
電話フェヤモント一八七

めし
ダンレビー街一三二
あらた
山崎又吉
電話ハイランド六九一

ギヤソリンエンジン修繕
▲仕事は保證▲此他諸種ミシン仕事
晩香坡市バンドラ街一八一五
グロープ鐵工所
【電話ハイランド四九六】
1815 Pandora St., Vancouver, B. C.

◎御料理◎めし◎うどん◎そば
バウエル街三五〇
まねき
滋賀縣人　林善彌
電話シーモア三八二七

大小馬の賣物
ベンダー街大北鐵道館（南京町）
大北運送會社
電話シー五〇四　五〇六
晩市メーン街二二八
有門寫眞館
電話シーモア一六八五エル
スタプストン市　同支店

◉生魚●肉類●青物類●鑵詰一切●蒲鉾製造
電話にて御注文下され候はゝ多少に拘はらず御屆け可仕候
晩市バウエル街二五三
電話シーモア五四四一
中濱魚店

日本タオル風呂屋用新荷着
晩市西第五街二一二
電話ファ二一九七
丸野商店
同精米所
221 5ht Ave. W. Vancouver, B. C.

◎服地の窮乏と狂騰
の折柄なるにも不拘何故に弊店は品質の最良なる洋服を低廉なる價格で御調進に應じ得らるゝかと申せば服地の大見越仕入をやつたからです、多物の關製は今、直ちにこしらへて安心なるは高田の洋服……材料の精選着て心地よきは高田の洋服……技術優秀
晩市バウエル街三九七
電話シー三八四三
男女高等高田洋服店

男女洋服裁縫所
技工優越　價格低廉　品質良好
晩香坡市バウエル街三九六サンバン階上一〇三一〇四號室
電話シーモア八〇三五
多田洋服裁縫所

グラクトリア市
ワイスガード街八二〇
大澤旅館主
大澤林之助
（電話三八八、電話九六四）

男女洋服新調
晩香坡市ゴーア街一三〇
寺倉洋服店
電話シーモア八九九一

S. UCHIDA
357 Powell St. Vancouver,

「各雜誌郵送無料」
「送金は書留にて願ます」
書籍雜誌賣藥卸小賣各種新刊小說
バウエルル街三五七
內田書店
電話シーモア一五一八

晩市バウエル街三九一
今堀商店

日本行ビクトリア出帆廣告
賀茂丸　一月廿九日午後
伏見丸　二月一日後
鹿島丸　二月九日午後
晩香坡より御乘船の方は前日無料にて汽船切符を上記の汽船は號れも一萬噸以上にて動搖少なきは一大特色之有り

日本郵船會社
バンクーバー
ビクトリア
同社代理店
バンクーバー日本人部
メイン街一〇〇
晩香坡

大阪商船株式會社汽船
晩市八番街
ビクドリア出帆廣告
C. Gardner Johnson Co.

かなた丸　一月廿五日午後
めきしこ丸　二月四日午

日本行
三等賃金四十三弗五仙
晩市文左衛門
船切符賣場
但しマニラ丸アフリカ丸に限り四拾七弗五拾仙（神戶止）
切符取次店
晩市　是永
安野商會
日加用達會社
拾伏順　大出竹二郎　美府　永岡商