Vol. 15 No. 3872 Wednesday February 25 1920 TAIRIKU NIPPO 第三千八百七十二號 （水曜日） 大正九年二月廿五日

大陸日報

TAIRIKU NIPPO
THE CONTINENTAL DAILY NEWS
PUBLISHED DAILY EXCEPT SUNDAY
138 CORDOVA ST. E.
VANCOUVER, B. C.
PUBLISHED BY YASUSHI YAMAZAKI
發行兼編輯人 山崎寧
晩香坡市東カドカ街パウエル町三一六五
電話バンクーバー三九一四
本紙定價表
一ケ年 金六圓
半年 金三圓八十五錢
一ケ月 金一圓
但し前金に限る
仙弗 一六
仙弗 一一
仙弗 五
郵税割増

大陸その日〳〵

宗教家の無自覺（上）

◇加奈陀勞働界の指導的精神を知る上に於て最も一つの實例は、當市の大僧正ウイルキンソン・カアシイ博士の勞働爭議に關する所見に對してエフ・スターリング氏の與へた辨である。カアシイ大僧正は最近自由黨の政府へ回章を送り、勞資の係爭を論じて所有權を破壞せんとする有らゆる試みを排斥した。スターリング氏の辨は即ち之れに對して痛烈を極めたものである。「大僧正が、千八百九十一年羅馬法王レオ十三世によつて發せられた回勅に動かされたのは明かなことである。法王は其の回勅に於て、財產を所有するのは天賦の權利であること、從つて共產主義は頑強であることを說明せんとしたのであつた」と氏は云ふ、「奴隸制度や封建制度を順次に保護し、今日では明かに資本主義を保護してゐる教會が、進化するにつれて何時かは、恰度夫れだけ熱心な社會主義の保護者となり、富の製產の手段に於ける私有權廢止の斷行者となるべきは殆んど疑ふ餘地のないことである。

◇斯くに信ずる理由は、次ぎの事實の內にある。夫れは大僧正が私有權に干涉することを排斥するにも拘らず、而して法王レオが共產主義を排斥するにも拘らず、初期の教父等は此の點に於て甚だしく異れる意見を抱いてゐたと云ふ事だ。使徒傳卷四章第三十二節以下には、かう云ふことが示されてある「――信者は皆心を一つにし、意を一つにして、何人も其の所有せるところのものを己が物と云ふことなく、凡て之れを共にもてり、――それは地所或は家をもてる者は悉く夫れを賣りて、其の價を持ち來り、使徒等の足下に置き、必要に應じて各〻に分ち與へたるが故なり、」然しながらアナニアは、共產の爲めに私有權を放棄することを好まない小さな信者の最初のものであつた。（配者曰く、アナニアは妻と共に、其の地所を賣りて得たる價の幾分を隱したが、使徒ペテロに指摘せられて夫妻共に絕命したと曾はれてゐる）彼は現實の日の爲めに自分の財產の價の幾らかを保存しておくだけの十分な權利が自分にあると信じたる此くも早やく現はれた那邊の藤の節子は、多年の間の眠蟲を

もたらし、結局共產思想は、財力を有する階級によつて壓迫せられて了つたのである。使徒行傳中には、此の點に關して說いた所が多い。

◇ミランの僧正聖アンドリューは云ふ、「萬物は多くのものを持つてゐる人に與へたところの土地を被壓階々の私有財產だと云ふ風に考へることを知らないからである」も「若し財產が神の法律によつて與へられたものであるならば、神意に反して使用せられた場合には、當然取り去らるべきものである。之れに引き換へ、若し人間の法律によつて與へられたものであるならば、人間の法律は夫れを取り去つて差支へない」と聖アウガスチンは云つた。繼馬の聖クレメントは、かう云つてゐる「世界にありとある物の使用は、一切の人々に共通であるべき筈である。然つて或る者は之れを自分のだと云ひ、他の者は、あれを自分のだと云つた、此くして人間の間に爭鬪が生じて來たのである」と。

◇之れ等の意見に反し、吾々は、所有者たることの權利は、勞働者に與へられた聖上の利益であると云ふ大僧正カアシイ博士の意見に接してゐる。所有權は勞働者に對し、自分の家屋や財產を所有するの道を開き、此くして人類共通の最大善たる其の自由を彼に保證すると云ふのである。誰れにしろ此の二十世紀に於ける社會狀態を熟知せる人であつたら、何んによらず斯うまで馬鹿々々しい事は、よもや言ひ得ないであらう。大戰前迄一般に世界中の最富國と認められてゐた大英國にあつては、國民の九十パーセントは家もなければ、財產もなく、勞働係の勞働に值するだけの家具も遺さない。（千九百五年の勞働係長の報告による）而して四千八百萬の國民中約十六萬の人間が國土の十一分の十を所有してゐる彼等の所有してゐる之れ等の土地の所有權は、もとより勞働に對する報酬として與へられたものでもなければ、受けたものでもない。反對に夫れはウイリアム一世が、千六百十六年（スチングスの海戰に二十萬の泥棒を率ゐて上陸し、其所の住民から盜み取つたものである。其の時以來、夫れは屢〻盜まれたり、盜み返されたりした。博學なる大僧正は、ヘンリイ三世の時代に、彼が本教會から廣大なる土地を剝奪して、お氣に入りの友人どもに贈與した事を知つて居られるに相違ない。（續）

新巴爾幹の形勢

［平和なるべき乎］

米田實

十一

是れな性忍ぶべしとするも、九月交附對ブルガリア條約はマセドニア方面におけるブルガリア人居住地域をセルビア及ギリシヤ兩國よりブルガリアに移すこと能はざりしのみか、ブルガリヤは更に幾分の新地域を塞府兩國に奪はれ、爾はゆる民族的國家の建設によるバルカン永久平和策は一敗地に塗れたのである。

先づブルガリヤ系マセドニアとは外でもない、一九一二年ブルガリヤ、セルビアの秘密條約と同年より翌年にかけての對土耳合戰爭との結果、一たびブルガリアに附せられたオクリダ湖方面一帶を指し、こゝには二十五萬のブルガリヤ人が居住してゐる。勿論人種關係複雜なる同地方のことゝて、種々の異論も起り得べきであるが、人類學的見地を離れて唯だ文化的方面のみによつても、同地はブルガリヤ系としかいはれぬのである。然るにセルビアは一九一三年後の對アルバニア發展がオーストリアのために阻害せられたのを理由として、態度一變、ギリシヤと共に鉾を逆さにしてブルガリアを討ち、遂に同年八月ブカレスト條約で右地域の間に分割したのである。是れ實に一九一五年ブルガリヤを嚙つて獨墺に味方せしめた重因であることは世人の熟知する如くである。然らば卽ち戰爭そのもの、結果を離れ、バルカン永久の平和て立場より見るときは、セルビアが北方擴張的領土に發展して人口一千二百萬の大國となり、ギリシヤも當トルコ領に發展し人口八百萬の強國となりつゝある今日、漸く一小地域ブルガリヤ系マセドニアをブルガリヤに讓るの可なりしや、識者の觀取するに吝ならざる所である。蓋し國際はこの卽策によつてブルガリヤとの禍根を一掃するを得たからである。

然も今回の講和條約を見ると、セルビアはギリシアと共に寸毫もマセドニアをブルガリヤに還すことを肯んせなかつた。ひとり是れのみでない、セルビアは更に進んでチモク盆原においてセルビアの鐵道緊備に必要なだけの地域をブルガリヤより獲得し、ドラゴマン線附近ではセルビア國ニッシユ市

◇先づ講和會議のバルカン問題協議は今猶繼續中で、未決定の問題も多々あけれども、予はこれ迄の經過殊に既決の部分のみを見て、已に悲觀の人たらざるを得ぬを悲しむものである。

之れを要するにユーゴスラヴ一國より見るも、關係不良の相手としてルーマニアを有し、イタリーを有し、更にブルガリヤを有せねばならぬ。予は一九二〇年の新春においてこの形勢を見大戰の意義、空無に歸するなきかを危ぶまぬわけには行かぬのである。（完）

政治の新原則

早稻田大學教授 杉森孝次郎

六

それには教育から變へて行かねばならない。自國即社會の妄想の上に施されたる教育は、亡國民を養成する。今日の世においては、社會といへば、國際的社會のほかにない。社會の領土は地球全面だ。社會の成員は、黃白各人種だ。國家は社會のうちの一組織團體だ。國家と社會との差は、國家は社會よりも組織が完備してをること、社會は國家よりも內容に富んでをることである。社會の方が大だ。國家の方が充實してをる。材料は社會において、質最、數共に、國家においてよりも勝つてをる。單純なる事實だ。社會は、國家を、現實においても或る程度まで所有し、傾向においては全く、所有するからだ。或る程度までといつたのは、外國人には參政權を與へない如き、差別待遇のことだ。成長する多態である個性が、最も必要とする機會だ。轉地して治る病氣もある通りに、今後は、自國で滿たされなかつた要求が、國際的社會においてみたされる場合は、諸方面に、簇々として、踵を接して到來しよう。自國をいやしめるわけではない。自國の能率の增進を意味するのだ國家は組織せられた機會だ。個性のためのだ。同じ材料なら、組織されてをる方が、一層多く用をなす。蔬菜がばしけれは靑物市場へ、魚がばしけれは魚市場へゆけばよいことがこれを說明する。音樂の才を伸ばしたければ音樂學校へ行き、繪畫の能に訓練を與へ

たけれは美術學校へゆけばよいことも同樣にこれを說明する。それ機會は多ければ多いほど、個性が成長する多態だからだ。國內に機會をかざらねばわるい道理は、いかなる方面からも立たない。吾人は、個性のために國家を經營するのだ。國家は、これをその制度方面から見るならば、機械だ。鉅や鋸と、原理において、なんの異るところもない。すべての機械は道具だ。すべての道具は手段だ。一つの道具に、生活を專營させることは、不可能であるが如くに不道德だ。國家は、個性と、國際的社會との間に立つて、機會のとりつぎをも演ぜねばいけないのだ。個性のための、卽ち成長する多態を保護し、助成するための機會としてのほかに、國家の價値は皆無であることを理解せよ。列國は名で、實は國際的社會が、唯一の社會として存在し、發達しつゝある事實を、聰明を研澄まして看取せよ。社會が、あり〳〵と見ないやうでは、今後の政治は出來ない。ランプ亡國論を、異變して唱へてはいけない。電燈以上の光力ある人工燈を、世界のために發明するでなくては、國際競爭の敗者とならう。國內の生產家にも、創作家にも、隨つてまた消費者にも修養者にも、協力と競爭の舞臺を世界的に開放せよ。列國の個性のために、機會を遍く天が下に、手の屆く範圍に排列組織するが新時代の政治家の意思の目的標準でなくてはならない。

加奈太サン生命保險
滿二ケ年保險料拂濟後は醫師の再診斷なく滿十六ケ月間の支拂猶豫法及種々の特典あり
代理 中野事務所 中野店輔
晩香坡市パウエル街三九六 ルーム一〇六
（日加貯蓄銀行二階）電話バンクーバー八八二

地方代理人
スプストン（小田茂三郎 小林眞二
ミルクリーク（吉川繁雄
ピーバーコーブ（堀太郎 堀島義忠
ポートアリス

紐育生命保險
日本人部代理店
晩香坡市パウエル街二〇三
電話バンクーバー九二四
阿部事務所
自宅 ヤーフアー街九七八
電話ハイ一三六四R

當商會は信用ある白人レッピングプカーと共同して持に晩香坡諸君の爲めに日本及び支那行き輪船の契約積出入手續等尤も迅速に便宜御取扱申候貿易品に限らず何なりとも御用被下候はゞ直ちに御取調べ委細御返事申上候
貿易仲買商
シヤトル貿易株式會社
Seattle Trading Co. Inc
1725 L C Smith Bldg
Seattle. Wash
Phone Elliot 2911

▲富士山印鷲印レコード
每月新音譜十種以上着
コロンビア蓄音器 シンガーミシン
乳母車、歩行器、和洋樂器、子供椅子、針、油、其他各種修繕
目拔御一報次第進呈
村木靜夫
晩香坡市メエン街二三三
電話バンクーバー三六九六
ハイ一三三八三R
山陽商會

晩香坡市ゴーア街三九
The Canadian Japanese House
加奈陀日本人會本部

内外雜貨食料品
中買卸賣 多少に不拘御用命願
晩香坡市メーン街一八七
落合商店
電話バンクーバー三四二三

和洋食料品一切
雜貨類
晩香坡市パウエル街四五七
大屋商店
電話ハイランド三三六

各種靴類取揃
屠蘇間
特別大勉強
を以て御用命に應じ候製造及修繕は多年の經驗と最新の器械を以て美麗と最も確實に仕候
パウエル街四三三
三枝靴店
電話ハイ一二六

二ユーヨーク生命保險代理
晩香坡市東カドバ街七〇六
小保方利三郎
電話ハイランド一六八五R

ギヤスリン
自動車用 船用 發動機用
各種油並に附屬品一切
救助車の需めに應ずべく候
晩香坡市メーン街及アレキサンダー街角
電話バンクーバー一四五八
日本オート

診察時間
宅診自午前十時至午後五時
往診自午後一時至午後五時
日曜祭日は正午限り（急病は此の限りにあらず）
日本病院
病室并に藥室の設備ゆき晩時入院の需めに應ず
アレキサンダー街五〇四 電話ハイランド一五三
救急車專用 電話ハイランド一〇四

日加貯蓄
◎貯蓄預金◎定期預金
◎當座預金◎公債賣買
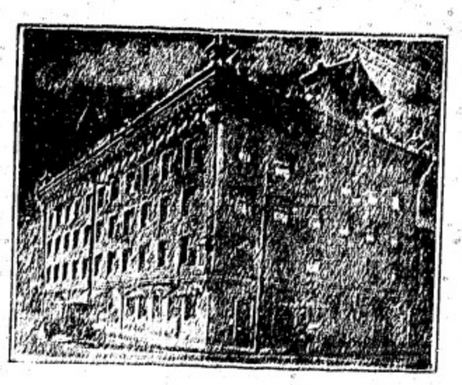
晩香坡市パウエル街三九八
日加合同貯蓄會社
社長 田村新吉
（電話バンクーバー一一三三）
◎日本送金 何れの地方へも携手數料にて確實迅速に御取扱ひ申候
◎最近便締切日 ジヤパン號便 二月廿八日 マニラ丸便 三月三日
JAPAN AND CANADA TRUST SAVINGS CO.
P. O. D. 130
308 Powell St., Vancouver, B. C.
此アドレスを封筒へ御貼付け下さい

M. Furuya Co LTD
46 Hastings St, W.
Vancouver, B. C.
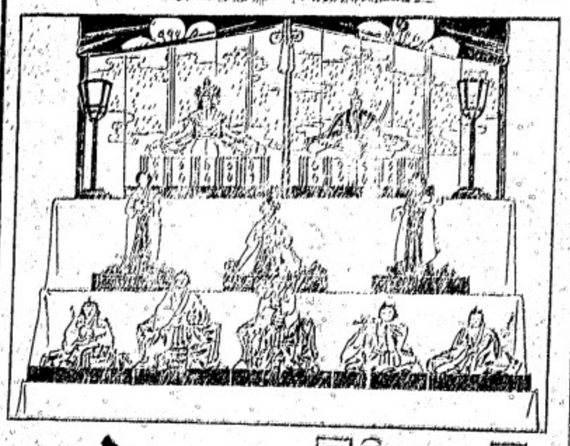
■例年の通 雛人形小道具類賣出し
本年はまた目新しきもの、みを取揃へ店頭へ陳列仕候に付御遊かたぐ御來觀御用命の程（目錄御送呈又は御申附次第御廻り仕るべく候）
■御節句の御馳走には是非
○福花の鰹節○もち米○かまぼこ○里芋○蓮根○野菜○椎茸○さゝえ○小鰯○あめ
節御申附御上ます
御人形をお仕舞ひ遊ばす時にはお忘れなく〳〵物置御圖を御入れ遊ばせ
西ヘスチングス街四六
古屋商店
電話バンクーバー二九三三 二九三一

日本近報

「經濟學研究」筆禍事件(三)

森戸大内兩助教授の公開傍聽を禁止さる

帝大生を始め智識階級の人々早朝より法廷に殺到して傍聽席は定刻前早くも滿員となる

愈々審理開始

裁判長の態度頗る强硬なり

かくて非常裁判長は「大内、森戸兩被告人に對する新聞紙法違反事件の審理を開始する」との旨を宣しまづ大内氏に對しその住所氏名を訊問する、なにしろ被告が智識級の人とて裁判長も警戒を加ひ「貴君が大内さんですか」といふ具合で取調べの調子が軟かいので傍聽の受けがよい、大内氏は位記勲記を授けられ「正七位勲三等大内兵衛」と述べ森戸氏また正七位勲三等大内兵衛なる旨を述べる

開廷僅か五分間で

忽ち公開禁止

帝大の教授連や官邊の連中には傍聽許可

ソレより久しぶりに法廷に起つた金山次郎檢事は公訴事實の陳述をなすべく起つて曰く「被告兩名のうち被告大内は大正九年一月一日發行の雜誌「經濟學研究」に載せ發行の筆になる「クロポトキンの社會思想の研究」なるもの及被告森戸はそれに感化されて朝憲を紊亂したものである――その内容に入らんとするやハタと氣がつき「――本件は安寧秩序に關あるものと認むるにより公開を禁止されたし」と要求するや裁判長は合議の結果これを容れ開廷わづか五分にして公開を禁止する旨を宣し暗々裡の裏に帝大の教授連や官邊の人のみ取調べの傍聽を許し他は悉く法廷外に去らしめた

次回は二月七日開廷

三宅博士等出廷せん

かくて傍聽禁止のうちに右の審理を遂げ森戸氏に對してはおよそ半年の重禁錮二人の罰金上除の取調べをなしたが辯護人の都合上除は次回に廻ることにし午後零時十分閉廷した、次回は二月七日午前九時、尚次回には三宅、佐々木兩博士及び安部磯雄氏が出廷するさうである

大内助教授も休職となる

森戸助教授の瞼文を載せた「經濟學研究」の署名人

東大助教授森戸辰雄氏の筆禍事件に關係ある雜誌「經濟學研究」の署名人なる東大助教授大内兵衛氏に對し二十九日附左の通り休職の辭令ありたり

東京帝國大學助教授　大内兵衛

文官分限令第十一條第一項第四號により休職を命ず

加奈陀日本人會牧入決算(大正八年度)

牧入之部

一金九百七拾七圓參拾四仙也　昨年度繰越高

一金貳千七百圓也　維持會費

一金八百貳拾四圓四拾仙也　溫泉場修繕寄附金

一金參百拾四圓貳拾五仙也　雜費寄附金

一金拾五圓也　支部へ寄附金

一金六拾八圓參拾仙也　雜收入

合計金四千九百參圓貳拾九仙也

支出之部

一金九百五仙也　カネヤム商店揃

一金貳百四拾五仙也　日本商店揃

一金七拾五仙也　水道料

一金五拾仙也　支部用船修繕費

一金貳圓貳拾五仙也　器具購入費

一金六拾仙也　支部用船舶附品

一金九拾仙也　會費返戻

一金千圓也　會費

一金貳百八拾壹圓參拾仙也　支部用船燃料

牧支差引殘額

一金貳千參百貳拾九圓九拾仙也

外に

右之通り相違無之候也

會計

監査役

各種たばこ卸賣

吾々は最も日本人との取引を重んじ希望しやす　吾々は煙草類を賣買さるゝ日本人諸君の一度來店されん事を御願しやす

晩市東（スタングス街四六〇　パシフイック、コースト煙草會社　電話ハイランド二七二八

○荷物運搬及び保管

バウエル街七三三　自動車運送業　立石清藏　電話ハイランド一八八二エル

開業廣告

豆腐手打うどん

特製　日本飴

滋養

晩市バウエル街三五五　電話ハイランド一八八二エル

雜貨食料品エキスプレス

晩市バウエル街四五三　電話ハイ四八九　堀善商店

御菓子卸小賣

晩市バウエル街三五九　電話シーモア二七二九　かすが

宵木伊三郎

和洋

御菓子製造

晩市バウエル街四五三　電話シーモア二七六五エー　森高辨治

玩具、菓子

ソフトドリンク一切　晩市キングスウエー六六〇　重松商店

英語教授

多くの白人教師により丁寧懇切に教授す　聖公會附屬英語夜學校

▲御料理並にめし

バウエル街二六六　電話シー三四三三　日の丸

高等御旅館

晩市バウエル街三五五　電話ハイ一七三二オー　福井商店

福井旅館

晩市バウエル街四三三　電話ハイ一七三二オー　福井商店

果物　タバコ

ソフトドリンク

晩市バウエル街五八一　電話ハイ一七三二オー　上野商店

和洋雜貨食料品

晩市アレキサンダー街四三三　電話ハイ一七三二オー　福井商店

果物　菓子

ミルク　クリーム　バター　配達

晩市バウエル街四七三　電話ハイランド一五四六　スター牛乳舍

鮮魚卸賣

漁船を以て買ひ出し運送　其他に從事し種々の費用を節約し最も安價にて御用命に應ずべく候

ゴーア街ウオーフ　電話シーモア二〇七　磯貝魚店

サン・ルームス

室内清潔設備あり　バウエル街三六六　電話シーモア八四六九　塚本正人

高等御旅館

晩市バウエル街三五五　電話シーモア三六七八ワイ　關根旅館

重松商店

電話フエヤモント三九八七エル

▲御料理並にめし

バウエル街二六六　電話シー三四三三　日の丸

英語教授

多くの白人教師により丁寧懇切に教授す　聖公會附屬英語夜學校

雜貨食料品エキスプレス

晩市バウエル街四五三　電話ハイ四八九　堀善商店

御菓子卸小賣

晩市バウエル街三五九　電話シーモア二七二九　かすが

宵木伊三郎

開業廣告

豆腐手打うどん

特製　日本飴

滋養

晩市バウエル街四五三　電話ハイランド一八八二エル

荷物運搬及び保管

バウエル街七三三　自動車運送業　立石清藏

各種たばこ卸賣

吾々は最も日本人との取引を重んじ希望しやす　吾々は煙草類を賣買さるゝ日本人諸君の一度來店されん事を御願しやす

晩市東（スタングス街四六〇　パシフイック、コースト煙草會社　電話ハイランド一七二八

會席即席御料理仕出し仕候

バウエル街參參貳　○熊　電話シー三〇一九

メープルルームス

室内清潔、最新式　晩市バウエル街三九一　平井榮藏　電話シー三六七八エル

●洗濯業

バウエル街二〇六　大倉洗濯所　事務所工場　電話シーモア六五三三　ランスダウン街一六〇　（電話フエア一一〇）

廣島屋旅館

アレキサンダー街二三〇　電話シー二六一七（郵函二六七）　佐藤茂平

各種請負

内外石材販賣　石碑の調製　建築並に修繕

バウエル街五四三　電話ハイ五八七エル　高橋黛吉

男女洋服仕立

並にドレス、ブラウス、メーン街二二八　電話シー六七三四エル　青木洋服店

新荷着

新澤庵　里芋　バウエル街五二三　西村商店

自動車運送

西村三次郎　電話ハイランド一三七五　西村重太郎

晩香坡市メーン街二二〇　米滿時計店

金銀時計、附屬品、貴金屬、寶石類其の外男女子供用裝飾品新荷着

迅速、丁寧、廉價を以て修繕可仕候

日本バルカナイジング　晩市アレキサンダー街二〇二　電話シーモア一四五八

小生今般ホテルウオールドを經營致候に付上等室を增設致候間御投宿願上候　宿料御壹週間極貳弗以上　一人一泊四十仙以上壹弗二十五仙迄　月極六弗以上　晩香坡市バウエル街三九六電話シーモア三七八八　ホテル・ウオールド　館主　島橋菊助

●和洋雜貨食料品一切

故國より船便毎種々新荷到着仕り候に付多少に拘らず御用命願上度尚地方よりの御注文に對しては特別の御便宜と迅速を以て御需めに應じ可申候間何卒御引立之程奉願上候

晩市バウエル街二二三〇　松宮商店　電話シーモア三五九七

金銀時計、附屬品、貴金屬、寶石類其の外男女子供用裝飾品新荷着

晩香坡市メーン街二二〇　米滿時計店　電話シーモア一八八九　自宅ハイランド二二四二エル

Kobeya & Co.

Importers and Exporters　General Merchant　566 Powell Street　Vancouver, B.C.

▣種物新荷着御案内

千住太瀧、千筋水菜、細白菜、みつば、聖護院大根、大丸長練馬大根、大長丸瓶、三河島菜、三河島菜、四十日大根、三河島白菜、東白菜、時無小瓶、砂川牛蒡

種物新荷着仕候間多少に拘らず御用命の程願上度尚地方よりの御注文の際には何程にても御入用に御座候へば早速と小包便にて御送附申上べく候間何卒御用命のほど希上候

追而　商品目錄御入用の御方樣には御申越被下たく早速に御送附可申上候

晩香坡市バウエル街五六六　神戸屋商店　電話ハイランド三三七

Code Western Union Kinvu Sha

NIPPON KINYU SHA LIMITED

270 Powell Street, VANCOUVER, B. C.

銀行事務　當座預金　貯蓄預金　利子附定期預金　貸付手形引替

本社事務所内に日本郵便支局あり　貯金箱無料で御貸し致します　最も便利なり

日本金融社

頭取　エー、マキボーイ

支配人　エー、ブイ、ガーナー

主任　藤田佐太郎

事務員　大關政次

營業時間　平日午前九時より午後四迄　土曜午前九時より十二時迄　午後七時より九時迄　九月より第一土曜日に限り午後七時より九時まで執務可仕候

NIPPON KYOEKI SHA

Cor. Main & Powell Sts.

Two Private Leased Wireless Direct to New York, Montreal, Toronto, Chicago Correspondents

Burdick Bros. Ltd.

ニューヨーク、シカゴ　株式、棉花、穀類　取引所　取次　仲買

日本共益社

メーン街バウエル街角　電話シーモア三八〇四

軍事公債、現物賣買　其他一般商事取引

晩市バウエル街三八二　南京料理　陽明樓　電話シーモア三三七七

御菓子製造　御祝餅、折詰菓子　せんべい卸小賣

晩市バウエル街四二三　垣見商店　電話ハイランド六二三

內外雜貨食料品　菓子、果物、煙草類　牛乳卸小賣及配達

晩市メイン街三〇〇番地　ローズバンク　クロサリー　篠末　電話シーモア三二七

外國爲替賣買、割引、貸付　荷爲替信用狀、旅行信用狀發行

●定期爲替手形利息割合年五分五厘　橫濱本店、東京、神戸、大阪、長崎下ノ關各支店間發行取引候

●郷里送金は最近便にて發送し本店に於て無手數にて取扱申候

日本內地旅行信用狀發行

一等歸朝又は內地旅行者の便利を圖り旅金入用の節何所にても又我國づゐ行取引候間何卒御用命の程願上候

●和洋雜貨食料品一切

御來市の際是非お買食をねがふ

ブリンスルパート第二街　セントレジス　洋食店　電話四九六

ニューヨーク代理　生命保險代理

ベンキーナ、セラー　圓入三之助　ブリンスルパート第二街　郵函一四三　電話五三六

チーテーピー　鐵道人員募集

貸金二時間四十仙以上　ブリンスルパート第二街　雜貨食料品　山中商店　電話四九六

洋食

ブリンスルパート第二街　洋食店　電話レッド五〇三

清水庄太郎　西風彌三郎　郵函二〇七

御祝餅、折詰菓子製造

晩市バウエル街四二三　垣見商店　電話ハイランド六二三

內外雜貨食料品　菓子、果物、煙草類　牛乳卸小賣及配達

晩市メイン街三〇〇番地　ローズバンク　クロサリー　篠末　電話シーモア三二七

外國爲替賣買、割引、貸付　荷爲替信用狀、旅行信用狀發行

●定期爲替手形利息割合年五分五厘　橫濱本店、東京、神戸、大阪、長崎下ノ關各支店間發行取引候

●郷里送金は最近便にて發送し本店に於て無手數にて取扱申候

日本內地旅行信用狀發行

一等歸朝又は內地旅行者の便利を圖り旅金入用の節何所にても又我國づゐ行取引候間何卒御用命の程願上候

●和洋雜貨食料品一切

御來市の際是非お買食をねがふ

ブリンスルパート第二街　セントレジス　洋食店　電話四九六

ニューヨーク代理　生命保險代理

ベンキーナ、セラー　圓入三之助　ブリンスルパート第二街　郵函一四三　電話五三六

チーテーピー　鐵道人員募集

貸金二時間四十仙以上　ブリンスルパート第二街　雜貨食料品　山中商店　電話四九六

Bell 16　Fairs Rapid, B.C.

◎各種造船業

ボート、エレングトン　明瀨龜次郎　（郵函二一六）

新造船各種修繕

ブリンスルパート　末廣　郵函三四

和洋雜貨食料品

ボートエレングトン　日用品一切　（郵函一七）　龜田商店

P.O. Box 27, Port Essington B.C.

御祝餅、折詰菓子製造

晩市バウエル街四二三　垣見商店　電話ハイランド六二三

內外雜貨食料品　菓子、果物、煙草類　牛乳卸小賣及配達

晩市メイン街三〇〇番地　ローズバンク　クロサリー　篠末　電話シーモア三二七

外國爲替賣買、割引、貸付　荷爲替信用狀、旅行信用狀發行

●定期爲替手形利息割合年五分五厘　橫濱本店、東京、神戸、大阪、長崎下ノ關各支店間發行取引候

●郷里送金は最近便にて發送し本店に於て無手數にて取扱申候

日本內地旅行信用狀發行

一等歸朝又は內地旅行者の便利を圖り旅金入用の節何所にても又我國づゐ行取引候間何卒御用命の程願上候

●和洋雜貨食料品一切

御來市の際是非お買食をねがふ

ブリンスルパート第二街　セントレジス　洋食店　電話四九六

ニューヨーク代理　生命保險代理

ベンキーナ、セラー　圓入三之助　ブリンスルパート第二街　郵函一四三　電話五三六

チーテーピー　鐵道人員募集

貸金二時間四十仙以上　ブリンスルパート第二街　雜貨食料品　山中商店　電話四九六

Bell 16　Fairs Rapid, B.C.

◎各種造船業

ボート、エレングトン　明瀨龜次郎　（郵函二一六）

新造船各種修繕

ブリンスルパート　末廣　郵函三四

和洋雜貨食料品

ボートエレングトン　日用品一切　（郵函一七）　龜田商店

P.O. Box 27, Port Essington B.C.

雜貨食料品

味噌麹製造　加州精白米　スケプストン　田淵商店　郵函五〇三　電話五五

御旅館

ビクトリア市チャタム街六三六　電話一〇六九　636 Chatham Street, Victoria, B. C.　石田元藏

食料品一切　▲陶器類

ベンキーナ河ボートエレングトン　岸本商店　郵函三一

日本雜貨及び食料品販賣

プリンスルパート市プトリン街　東洋商業株式會社　（郵函七三六　電話グリン五一六六　脇本虎之助

食料品　果物　菓子

ニューウエストミンスター市コムピア街八七五　電話一〇六三アール　長谷部商店

日本人御旅館

プリンスルパート市第二街三二　（郵函八九四）　須賀旅館

室内清潔、取扱丁寧、加ふるにブーツの眺望佳絶の場所にて至極便利に御座候

電話レッド三三〇

須賀造船所

プリンスルパート市カウベー　新造船並修繕一切御委托に應じ申すべく候

須賀丑藏

橫濱洋食店

並にボーリングアレー　當地方御旅行の節は是非御立寄願上候

プリンスルパート市第二街　三田村

⑩みそ　鹽魚種々

晩香坡市バウエル街七三三　丸十社　電話ハイランド一八八二エル

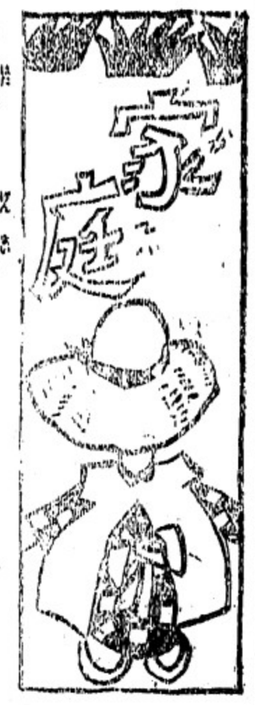

果して玄米には營養分が多いか

米の精白法に一工夫が必要

農學博士　稻垣乙平氏談

物價騰貴が誘因となつて社會はいろ〳〵の點を演じてゐます、その結果生活改善とか家庭の改良とか、或は敎育の改造といふやうにすべて古きを打破して新しきを創造しようと叫んで來たので吾人に取つては大に望ましいことゝいはねばなりませぬ、かくの如くではなくしてクレベール層を遺すことが困難なるがために止むを得ず表皮をも喰はねばならぬやうになるので論者の主眼するそれは玄米食が身體に滋養ありとはいへないのであります、吾人の欲するものは表皮をとりのぞいてクレベール層以下を食用することのそれであつてこれが

◆眞の滋養分

なので、たゞクレベール層を遺すことの困難なるのを遺憾に感ずるので今後何等かの方法でこれを成就して以て米の眞價を明かにしたいと思ふのであります

△家政

を整理して働く社會の信用を取りかへしましたが、ツヤ子の十三歳の時（明治四十三年八月）不幸にも母は死に父は精神に異狀を來しましたので家業は日毎に衰退して殆ど廢業の有樣となりました、そこでツヤは纖弱な少女の身ながら實業倫約を守り、家政を整理し、重藏、千城、東郷の四人の弟を養育し各小學校に通學させ自分は函館高等女學校に引つゞき通學して大正二年三月卒業しましたがその時は父の

△病勢

がます〳〵募つてきてどう〳〵危險の行爲をするやうになり精神病舍に收容される身となつたのですがツヤは父の身を心配しながら家業の挽回に心をくだいてゐました、その後大正三年五月弟等に各作業を分擔させ自分も採取や配達に從事するのみならず耕作にも務めましたが弟等もツヤ子のいふことをよく守りましたので家業が漸次發展してゆくはかりでありました、しかし

△不幸

にも實父勝次郎は大正五年の秋に死亡したのでツヤ子は非常に歎き悲しみましたが、かくてはならずと弟等を勵まし自分も獨身でます〳〵業務を精勵しましたので現在では牛十八頭を有するやうになり細々ながらも一家を支持してゐます、ツヤ子の德行は世人の推賞するところとなり既に大正五年二月十一日に函館敎育會から行狀模範として記念品を添て

△表彰

されたことがありますが實にツヤ子の如きは婦女子の龜鑑とすべきであります

△社會一般が

いろ〳〵な方面に着眼して來たのに從して獨り食糧問題が生きてゐる上に最も大切なものであるに拘らず比較的に等閑に附せられてゐるといふことは遺憾に堪へない次第であります、けれども最近においては多少この問題に對して反省されるやうになつたのは事實であつて、これ等するに時代の要求として當然のことだらうと思ひます、しかして今後ます〳〵これが

◆研究を深ふ

する必要があるのであります、さて食糧問題中米については、いろ〳〵に論ぜらるゝやうになりましたが殊に營養の方から見て玄米食なるものが盛に鼓吹されて今や此の範圍に亘つて實行されつゝあるのであります、これは勿論玄米を吹ふと身體のために滋養になるといふ理由から來たものでありませうが、しかしながら吾人は玄米食を以て必ずしも滋養のあるものとはなすことはできません、なぜかといふに一體玄米と稱し得るのは

◆表皮の部分

を取らないからでありて、この表皮の部分は吾人の身體には何等滋養あるものではないのであります、吾人が滋養ありと認め得べきものはその表皮の下にあるクレーベルといふ一層でありてこのクレーベル層とその下部ら澱粉とが胚胞來としての滋養分をなしてゐるのであります、しかるに東京市民の如きは純白米として大切なクレベール層をも削ぎ去りてしまふから比較的に

◆米の滋養を

失ふやうになるのであります、玄米は確かに滋養があるとは云はれないけれども玄米論者の主張する如く玄米のまゝ即ち表皮のあるまゝが滋養となるのではなく

■六ケしい落語柳家小さん

交番を研究所に見たて、

欽んだくれの男をモデル

「おとそ氣人の中で、一番世話がなくて、一番出鹿〳〵しく六かしいのは、この落語でせうよ」斯界の巨匠柳家小さんは、ムッツリと重苦しさうなその口から、これは又一風變つた

□酔拂の研究談

を聞かせてくれた「われ〳〵落語家は何を演ずるにも、扇一本に手拭一筋を持つて演ずるのです、宜うがすか、大名や侍でも、町人百姓町人でも、さては動物の眞似に至るまで、この眞黒なものゝ裏にゐた大酒飲みの職人を、モデルに見たてなければとて、これがその酒飲みにのませ、一合から二合三合と、だん〳〵酒が入るに隨つて變化してくる醉つ拂の、態度に目をつけて研究しましたが、たゞ眼つきや口ぶり許りでは役にたゝぬと思ひそろ〳〵

□實驗に取懸り

ました、しかし、まさか妻子には試驗ができませんから、朝おきると飯たきの婆アさんに向つて「オイ水一杯持つて來てくれイ」と呂れつの廻らぬ舌でいふと婆アさん驚いて「家の師匠は何時酒を飲んだのか、ろく〳〵醉つてる」なんて、蔭口を利くのを聞いて、占めたツと有頂天となり、それから往來も無駄には歩かず

□若露見しても

なく〳〵さうもなさゝうな、おとなしい人を見定めて「そこそこへ行きてゐんですが、ウーイ……どういきやすイ」なんてネヨロ〳〵千鳥足になつて聞くと全くの醉つ拂と思ひよく親切に敎へてくれる、こ奴は本物になつたと興にいり、今度は交番を研究所に見たてゝ、人集まりさへすれば覗きました以前は

□交番の御厄介

になる醉つ拂が多かつたから、隨分よい參考人がありました、それに生醉の仕草をするとき、一言いつてはシャックリする人がありますが、あれは生醉の中は決して出ないもので、醉ざめ一時にでるものだといふことを、これも研究したおかげで判りました

□聞くも快よき 北海の女少

通學の傍ら家運を挽回する

北海道函館區砂町に住む名井ツヤ（一九）は孝子の中の孝子ともいふべき人であります、家は牛乳搾取販賣を業として居りますが、その以前貧父勝次郎が酒飲みでそれがため社會の信用も失すべきであります

◆ひかり沼

「五」

「その代り、お前の持つてゐる大ナイフをおいてゆけ、そんなものを子供がもつてゐると危ない、代りとして俺がいゝものをお前にやる。どうだ」

かう云はれてみると、尤もな話しぞすから常吉も素直に、もつてゐたナイフを石神の手に渡しました。石神は受けとると、すぐその大きなナイフを沼の中目かけて放りこみました、スルと不思議なことには、今までのあやめも分たぬ闇は一時にカラリと晴れわたりまして、沼は再び一面にピカ〳〵と光りだしました。石神の姿はそのときは消え失せて、そこには何ものもありませんでした。常吉はしばらくボンヤリとして光りだした沼を眺めてゐましたが、すると、頭の上に聲がして

「はや〳〵歸れ、遲くなると家で心配をするぞ、ホーラ、これがナイフの代りだ。持ちかへつて、ゆつくり喰へ、またどこゝに來てはならぬ」

といつて、常吉の面前へ一包のものを、どこからか知らぬが投てきた。手にとつて見ると、旨い香がする、あけて見ると、中には常吉の最も好きなチューイング・ガムの包が澤山入つてをつた。常吉は勇れもなにも忘れはてゝ大喜びで伯父さんの家へ歸りました。

（をはり）

□生醉との區別

醉つ拂になりますと、これ等の分岐點が判らなくなります、これ等の分岐點は、指の形一つで中風と生醉とを仕分なければ、うち壞してしまひます、私どもの裏にゐた大酒飲みの職人を、モデルに見たてなければとて、これがその酒飲みにのませ、一合から二合三合と、だん〳〵酒が入るに隨つて變化してくる醉つ拂の、態度に目をつけて研究しましたが、たゞ眼つきや口ぶり許りでは役にたゝぬと思ひそろ〳〵

□實驗に取懸り

ました、しかし、まさか妻子には試驗ができませんから、朝おきると飯たきの婆アさんに向つて「オイ水一杯持つて來てくれイ」と呂れつの廻らぬ舌でいふと婆アさん驚いて「家の師匠は何時酒を飲んだのか、ろく〳〵醉つてる」なんて、蔭口を利くのを聞いて、占めたツと有頂天となり、それから往來も無駄には歩かず

□若露見しても

なく〳〵さうもなさゝうな、おとなしい人を見定めて「そこそこへ行きてゐんですが、ウーイ……どういきやすイ」なんてネヨロ〳〵千鳥足になつて聞くと全くの醉つ拂と思ひよく親切に敎へてくれる、こ奴は本物になつたと興にいり、今度は交番を研究所に見たてゝ、人集まりさへすれば覗きました以前は

□交番の御厄介

になる醉つ拂が多かつたから、隨分よい參考人がありました、それに生醉の仕草をするとき、一言いつてはシャックリする人がありますが、あれは生醉の中は決して出ないもので、醉ざめ一時にでるものだといふことを、これも研究したおかげで判りました

営業項目
◎東郷ルーム　パウエル街二五二
◎新古雜貨並に洋服洗濯　同　一五七
◎射的場　同　一七〇
◎果物類一切珈琲　同
◎球場飲料水　同　一六八
◎理髮煙草　同
電話シー二五二二〇鎌田商會

▲ギヤスリン
自動車用各種
油並に附屬品
タイヤ修繕
ゴーア街二三一

B.C ヲート
電話シー一〇二八

◎スタージョン
◎マグロ
◎其他魚類一切
◎青物類
◎かまぼこ
パウエル街二六二
田中六彌
電話シーモア五六六二

書籍、雜誌
賣藥卸小賣
各種新刊小說
定金は當留にて願ます
內田支店
パウエル書店
晚市パウエル街二〇一

すしのだ
いもかけ
うどん
けいらん
パウエル街二三四
（サン商會裏）
丸福
電話シー三八七五

奇蹟的大發明
文明の賜工藥界の新編普
ミラクル"オイルはガスリン又はジストレートに加用し大にパワーを增しカーボンを除き發動を長持させ始終スラブルなくその上ガスリンを四分の一以上節約します
摸造あり機械の爲惡くありませんから御注意なさい
晚香坡市ダンレビー街一四三
ビーシー總代理　法橋純一

晚香坡市パウエル街三六六
書籍入　村田佐太郎
366 Powell St. Vancouver, B. C.

晝夜撮影
メーン街二〇四
メーン寫眞館
電シー三六一八

御旅館
晚市パウエル街四三九
九州屋旅館
戶田耕作
岡部勝彌
電話バイランド一七八二オー

▽
ギヤソリン
▲グリース油各種
△
自働車用としての御用は勿論ボート用としてはゴーア街オーフから最も手近かの場所に有りますから御便宜の點では此上ありません
▽
タイヤー
△
一般に使用せられて居るドミニオン、グツド、イヤー等は元より御好のタイヤーなんでも取揃へて居ります
▽
自働車附屬品
△
自働車附屬品としてはネジ針から初めましてバトリー、レンチ等苟も自働車附屬品又は修繕に必要あるものは悉く取揃へて居ます

メーン、アレキサンダー街角
日本オート
電話シーモア一四五八

重要電報

▲最高會議の對露國態度

(倫敦)聯合國の露國勞兵政府承認の件は最高會議に於て企畫されず然れども曾て同問題に關係せざりし一國が此の如きことに一致されたりと新聞紙は報せり佛國首相は英國が西歐の脅威たるべきを怖れ居る由なるが英國首相は露國は死に瀕し已に危險に非ずと爲しつゝあり聯合國は從に中間の立場を見出して佛首相も同意せりと報せらる、波蘭も英國の見解に服したる由なり(二十五日)

▲前駐墨大使大統領を痛撃す

(ニューヨーク)前駐墨米國大使(ンリー・レーン・ウイルソン氏は大統領の對墨政策に關を爲せる而して米國人六百名以上の殺害、米人資本家所有の財産十億弗以上の損害に關して墨國に於ける米人財産十二億弗は沒收又は破壞され五萬五十三人の米國人は墨國の國內にて殺害され然も一人の墨國人も裁判に附せられず三十萬の墨國人は戰鬪に死し又は饑餓に死せり而して之等の大部分は與れる政策に直接關係するもの、寧ろ單獨には政策存在せずと見るを至當とせん、政策は同地の實狀に何等の適應性なく墨國民の心理に理解を有せず戰鬪中獨逸人百人以上は墨國會ある毎に國境にての殺害の爲に墨國長を訓練し居たり」云々と語れり(二十五日)

▲聯合國の對過激派態度

(倫敦)過激派の恐怖が終熄せることを認むるまで聯合國は勞兵露政府を對手として事を處理するを拒むべしとのことに聯合國最高會議は意嚮一致せり此決定は近き將來に聯合國政府と英斯科間との外交關係開始を見るべき豫告と解せらる、會議は國際勞働が露國の事情調査の爲に露國に代表員を派遣することに決定したることを喜びし由なるが但派遣員の資格は國際聯盟の下に於ける大なる權能を與ふべしとせる由なり且又會議は露國との國境近接諸邦が過激派に對して戰爭を繼續するを勸告するの實を擧ぐる能はずと雖も若し過激派が攻撃を續け來るに於ては有らゆる可能の援助を爲すべしと決せりと

▲印度回教徒の陳情運動

(倫敦)回教徒の代表者は目下ヴェニスにありて倫敦及び米國への途上にあり代表者は印度回教徒七千萬人の委任を受けたりと稱する者にしてサットマン帝國の十五世の部分の主權の保證に關するウイルソン大統領の十四ケ條提言中の第十二條に言及して當地に陳述書を提し來りありサットマン帝國の維持が十五世國民の自治に關を寄せずして完うせらるべしとの回教徒の立場が贊成せらるゝまでは十五世の將來に關して最後の決定を見合せられたしと主張し居れるなり代表團は然らざれば印度に於ける英國への傳統的忠誠に動搖を來すべしとも云へり新聞紙は當に本件を評論しつゝあり(二十五日)

▲禁酒問題投票限數變更なし

(サンソ)加奈陀政府は次期議會にても禁酒問題の州一般投票採決に贊成を三分の二以上せる先期議會の禁酒法を變更せずと確裏されたり(廿五日)

▲アスキス氏選擧戰勝利

(倫敦)アスキス氏はペイズレー選擧戰結果を見んが爲に昨夜同地に出發せり氏の援助者は保必勝を助しつゝありしが選擧結果は愈アスキス氏の勝利を宗せり(二十五日)

◆總て還元の時

實花氏の排日觀

桑港會主催にて此程桑港に開かれたる實花氏歡迎會次郎氏の演說は聽衆六七百を收容し近來の盛會なりし由實花氏の演說要領左の如し

◇私は生が洗濯する樣に今自分の服の中にある總てのものを吐き出して身輕にならなければ無邪に太平洋が渡れぬ樣に思はれ此演壇に立つた次第である五十三歲になるけれど沙る易く變り易い私の血は此米國を戀ふに變する心を以て通らせるか否かを疑ひしめたけれ共我々のライフが米國に學ばねばならぬ處多きを思ひ一度歸つても又出直して再遊したいと考へてゐるアメリカの正門たる紐育に自由の女神像あり其前たる桑港の金門には大砲が潛んでゐると聞き自由の國リンコルンの國ヱマーソンの國の爲め嘅ねばならぬと思つたが

◇日本が 四圍に大砲を備へて居る現狀を顧みる時私は先づ日本の爲めに嘅ねばならなかつた、私の所見は「でうか日本をして世界的の家族の中で形は小さくとも心は大きい刃前にしたい」と云ふにある、猶疑の念を取去つて日本の旗印たる太陽その者の如く自由に生きるものと成りたい私は第一に人間に生れたるを感謝し第二に日本人に生れたるを感謝する、之れが今は將に其時ではあるまいか、一切を御破算にして總てを元に還す時と考へる、英は印度、埃及を其元に返しユダヤ人はパレステンに歸らねばならぬ、此時此際排日は愚か米國內の黑人はアフリカへ歸るべきが自然であらう、列國は今自家前の雪を拂ふべき時で米國が他國の問題に出しする手足を引込め內部の整理にかゝるは當然であり其れが爲めに排日の起る

◇亦當然 である、米國人が本當に米國を愛するならば雜多な國民に依つて耕されつゝある土地を彼等自身の手と汗で耕さねばならぬ、日本も青年に達して先祖を浸ぐに至り排斥さるのであるから之程親する事はないであらう、在米同胞は本國政府に見放されたといふ而も猶殘憤して現在の如きを見るに至つたのは獅子の子が深い谿に突き落されても死なぬと同じく諸君は獅子の子であり日本々國は獅子の親であるかも知れない、私の見る排日問題解決の鍵は日本人が米國人の立場になつて考へる事即ち自愛から他愛にゆき他愛から

◇自愛に 歸つて考へるにある然る時諸君は米國人から歸り下さいと言はれたならば歸まりなく歸るべきである、其代り日本の問題に就ては米國が手を引込ます事を望む、お互に他國の事に手を延はして止まぬならば遂に戰爭の外解決策はなくなる然も其戰爭たるや滅に愚かな事である日本は モ少し自重したい、腹の中にしつかりと力をつけなければならぬ、今は生長するか死滅するか、米國の兄たり得るや否やの時である、私は太平洋を眞の太平洋とし愛の心を繋ぐ水を通はせたい

卓上閑話

民意が最早戰爭を欲せざる波斯や印度への過激思想宣傳の危險、露國の食料と原料品が欲しいのが英國の對露講和希望の三理由であろう▲そこで心から歡んで過激派を認めるのかと云へば決して否うではない背に腹は替へられぬと云つた形だ▲佛國には投資の關係からも未練がある、しかし如何とも爲しがたい▲內情は隨分複雜らしく佛國の政治通の發表に依ると英國代表はルーマニアと波蘭とには過激派對抗を煽揚したのだとある、兎に角對露方針には佛國には反對が多い、佛國首相は氣が進まなかつたが英伊兩首相は除程熱心で結局勞兵政府との非公式關係打開に赴くだろうとのヒントも與へられて居る▲英佛伊の兎に角協同しての對露新方針、米國はサツサと西伯利亞から撤兵する勢取殘された形の日本はかりは寺內內閣の祟りを背負ひこんで西伯利亞で立往生などは派遣された兵隊こそ全く同情すべきである

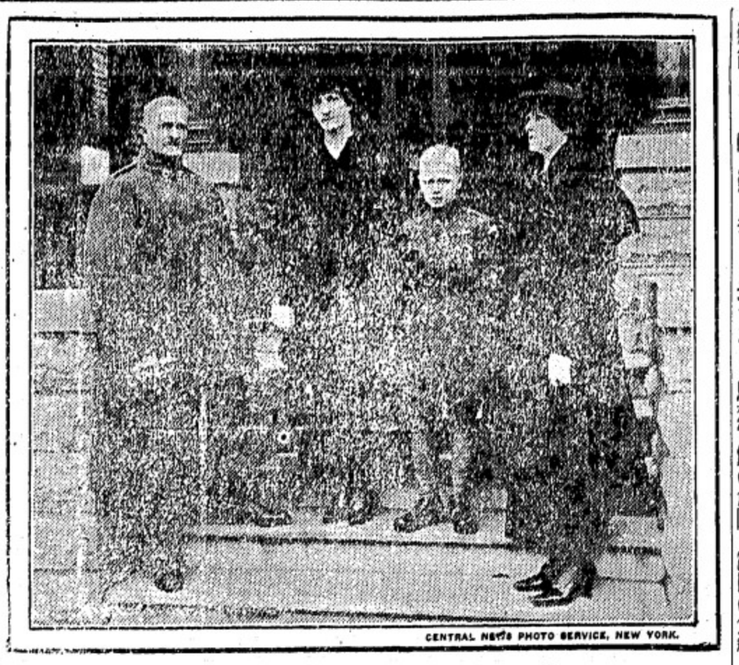

CENTRAL NEWS PHOTO SERVICE, NEW YORK.

ネブラスカ州カスラプの新シクカンリの邸に於けるウンーバル將軍グンシーバ●ーノ妹合は次。氏同が左で向てつ息合は次。人夫一テトバ●グンシーバ●ムエ●ーデ妹合は端右。君ンレ

不動産抵當低貸金
有價證券買賣
海上保險代理
火災保險(ユニオン マリン ヒンチュリ)代理
自動車保險
其他各種保險業一切取扱
各社共世界有數の大會社にて信用確實
有ロバグリートリー會社
限ート
晩市グランビル街三三四
電話シーモア二一五三
Robert Gellety & Co Ltd.
334 Granville St.
Vancouver, B. C.
日本人事務擔當員
上中忠一
自宅東ベンダー街四五一
電話イ二四五四エル

至急募集
シングル切貳百名
二月一日より値上げ一コード
二弗五十仙以上廿仙
場所 ステプレーキ ステプフオールス スチールヘッド
切出し十五組
但し一組二名以上三十名の組、チーム必要の場合は會社より入用立替
一コード
五弗五十仙以上
右至急募集します
夫婦の方にも特に御便利を圖りますストーツ會社
三宅隆吉
Stave Falls, B. C.
アレキサンダー街四三三
申込所 福井商店
メイン街三三七
太平商事會社

●金物類
一切
◎銃獵期
ギース
二月來迄
晩香坡市バウエル街二三〇
關根金物店
電話シーモア八七四六
自宅東カドバ街ゴーア街カド
電話シーモア四一三九エル

加奈陀サン生命保險會社
晩市ヘスチングス街メイン街カド
ローヤル銀行二階ルーム十二號
代理 水原事務所
電話 事務川/シーモア三四四七
自宅 ハイランド七七一

▲特製
さくら餅
幷に月刊雜誌書籍
バウエル街四三七
鈴木菓子店
電話ハイランド二一八エル

○春向きの
◎御婦人用コート、ハット
◎毛糸並に絹スエター及ウエスト
流行のスタイルでそして當店が特に注意をして仕入れました日本人形や柄や格好は乾燥樣のお氣に召すことゝ信じます
絹地及木綿地なども澤山ありましたから最も好みなを揃ひます
バウエル街三八三
澁谷商店
電話シーモア六三六三

■なんでもある店
■當店には和洋男女顧客品を取揃へて居りますから御ヒヤカシ勞々御來店を願ひます、特に日本行のお方々の爲めにトランクレーツケース、靴、レンコート其他御婦人用並に御子供向きの品も澤山あります
●和洋食料品一切
晩香坡市バウエル街三六九
前川商店
電話シーモア三七五番

T. MAIKAWA
369 Powell St.
Vancouver, B. C.

和洋雜貨並に食料品
○廉價にして品質優良配達迅速なるは本店の特色に御座候へば多少に不拘御用命仰付被下度候
西第二街一六一八
森田商店
森田佩三郎
電話ベヒユー三六七五

和洋食料品
御菓子
晩市グランビル街二一〇
菓子商 林榮進堂
電話ハイ一〇九二エル

長崎縣立病院看護婦長として在職十有四年間退官後分娩に關し深き研究と實驗に富み殊に老練愚生を以て御用命に應じ萬事御親切を盡して滿足を御與へ致します
內務省免許
產婆 鶴田えい
晩香坡市バウエル街三五九
クレセントルームス一郵便
玄關向
電話シーモア五九〇〇

各專門醫紹介並に通辯
代書事務一切
土地家屋周旋
其他代理事務一切
バウエル街二四五
濱岸事務所
電話シーモア一六五六

開業廣告
△青物△生魚△鮮魚
小資本にて青物仲買
右極めて安價に新鮮なる品を選びて持參致すべく候に付多少に拘らず御引立下さる樣新內院市ソロント街七四三
混本八百物店
電話一〇九一ソイ

各種造船業
其他修繕一切の御用命に應ず
ビー・シー州ナーム
小川造船所
小川助太郎
S. OGAWA
Nanaimo B. C.

●西洋風呂
●散髮
●西洋洗濯
西カドバ街六三
電話シーモア四六五五
北川床

●鶴龜印白味噌飛切特約一手販賣
●最新流行のフランスカベ絹ウエス
●清國わた、仲入わた
●男女御子供樣用スエタ類一切
●組地、木綿地各種洋服地澤山あります
●日本來る御得意樣の御用命を御願ひ致します
晩香坡市バウエル街三三七
蛭崎商店
電話シーモア二四一三

●內外雜貨食料品卸小賣商
化粧品煙草
晩市バウエル街二四三
電話シーモア七九七一
サン商會
主任 福永周一

●貴金屬、寶石各種、時計類
●時計修繕、金銀細工
此度東部より新流行品が來て居りますからヒヤカシ方々御來店を願ひます
晩香坡市メーン街五四八
田邊時計店
電話シーモア五五五番
自宅ハイ一七〇〇エル

ヲートメセンジヤ
小荷物の運搬はオートメセンジヤーに限る
天野運送舍
晩市バウエル街豐澤町 電話シー四三二九自宅ハイ三八八七
▲各種ビーア卸し賣

徵兵延期願
例年の通取扱中候
●日本行汽船切符取次販賣致候
護照、使用人、學生等一切の手續順、旅券延期作製證明、出生、死亡、結婚等の諸證明、各國政府(日本領事局)
公認日本人會社
兼組合及旅館
兼組合委托入
晩香坡市メーン街一八五六
中山義一事務所
電話シーモア三五九五
自宅ハイ三〇七アール

バーバ製
七寸目
澤山着荷仕り候間賣切れぬ內に早く御買求め被下候
アレキサンダー街三一〇
販賣部
電話シーモア一九七八
晩香坡市アレキサンダー街三一〇番
松山商會
電話シーモア九一七八

T. MATSUYAMA
206 Alexander St.
Vancouver, B. C.

重要電報

▲米人蒙古に利權を獲得

（華府）西比利亞より華府に到着せる非公式の報知に曰く米人數名は東部西北利亞ニサック軍司令官セミロノフ將軍と交渉し外蒙古の最も豐饒なる地方をも含む廣大なる土地の使用權を獲得せりと華府消息通の談に依れはセミロノフ將軍は露西亞の土地を勝手に處分するの權利を有せざるを以て假令米人が土地使用權をセミロノフ將軍より獲得するも果して其契約が有効なるや否や疑問なり尚ほ西比利亞よりの情報に依れはセミロノフ將軍は根據地を外蒙古に移し勢力を恢復せんとなれる旨言ひたりと（二十五日）

▲最高會議物價問題其他協議

（倫敦）物價引下の現狀、必需品問題、外國爲替問題等は近く最高會議に依り財政專家を協議せらるべし（二十五日）

▲東京灣大築港計畫發表さる

（東京）東京市當局は東京灣築港の土木案を作成發表したり之に依れば工費金壹億三百五千萬圓、埋立地總坪數二千萬坪内外浚渫の延長四哩に亘り芝浦一帶には海外航路船の波止場を設け大貨物船との連絡設備をなし其規模の宏大なる獨逸の漢堡以上の大築港なり而して完成は十年計畫にて來年より起工す可し（二十五日）

▲上海に反日的示威運動開始

（上海）二月十六、七の兩日上海に於て山東半島問題に關する反日示威運動行はれたり市内諸所に反日示威大會開かれたり示威運動指導者は「吾人は北京政府が日本提出の山東半島處分支那案を無條件にて受入るべき協商なることを發表せりと云へり民主黨側は二十二名の數は勝利的なりと稱し居れるが多少の分裂あるべきことを否認し得ざるが如し（二十五日）

▲民主黨上院議員の分裂

（華府）米國上院の共和黨議員は民主黨側二十二名がウィルソン大統領と離れ共和黨の領袖を其儘に受入るべき協商なることを發表せりと云へり民主黨側は二十二名の數は勝利的なりと稱し居れるが多少の分裂あるべきことを否認し得ざるが如し（二十五日）

▲アドリアチック問題を辯護

（紐育）駐米伊太利新大使ラモニヨ・アヴェザナ侯は當地の伊米協會晩餐會にてアドリアチック問題に關し伊太利の立場を辯護して演說せり（廿四日）

▲加奈陀通商局長辭任の風評

（オタワ）加奈陀通商局長たる判事ロブソン氏は首相代理の昨まで辭表を提出せりとシテズン紙は報道せり（二十五日）

▲英國婦人議員第一回の演說

（倫敦）英國下院第一次の婦人議員レデー・アスターはイースト・ノッテンガム選出の統一黨護士サー・デヨン・リースが酒類貿易の戰時制限撤廢を主張しての演說を爲せるに次で反對演說を試み大隈米を博せり議場に於ける夫人の初めての演說にして婦人と小兒の爲に刀劍し多大の感動を滿場に與へたりと（二十五日）

▲獨逸内閣の一角動搖す

（伯林）獨逸内閣軍相カール・ヘルフェリッヒ博士よりの昨年九月の攻擊に對して此處數日來猛烈なる反對運動を起し居り内閣相マシアス・エルツベルグル氏は遂に昨日辭職せり公職を利用して私慾を施やせりとの攻擊を否認し之が調査を求むることに閣議の一致を見たり（二十五日）

▲市稅問題非難

（紐育）猛烈なる反對

當市は昨年度は總額五百二十四萬五千二百十六弗であつたが本年は道路、病院、學校其他の改善に六百五十四萬四千七百弗を要し乃ち約百二十萬弗の財源見出しの爲め市參事會は市稅務會議を開き收入稅に關し協案を得たること既報の通りであつたが其後同會は市内デコー・ピー・ダムソン商會を初め多數有力者の◇反對猛烈に起り陳情書に連署を集めて州政府に提出するといふ動ひであり元來市會は本件には州政府の同意を經るを要するもので昨日ゲール市長其他市會代表者等はヴイクトリアに赴く車序を爲つて居た矢先柄に此大反對が起つて一昨日の如きは討論容易に盡すタムソン氏等の主張は會議の提案は所期の實果を擧げ得ずと爲す者で結局◇結局市長等代表は收入稅案は州政府に提示せず州の收入稅增加を請求し其中より援助を求めんとする事となつた、尤も代表は要求を三段に分ち目的の達成を期して居る

◉沙港の生糸が紐育へ移る

△實現せば大打擊

日本より毎年米國へ輸入さるゝ莫大の生糸は從來大部分シャトル港を經由し同港より鐵路紐育へ轉送さるゝが例にて昨年も陸に其額一億六千四百六十九萬四千二百五十八弗に達したりしが今度鐵道局にては從來此高價品が普通貨物として取扱はれし爲め途中盜取の難に遭ひし事多きを防止せんとし之れを貴通の貨物として取扱はざることゝなつた

◉邦人歸還兵參政權要求

州政府に交涉の爲に出張した代表員

＝閣員スローン及キング氏の質問

邦人歸還兵の當州に於ける參政權獲得要求に就て日僑から佐伯參事員、戰友會、國民會、協會を代表して牛島新平氏、顧問羅護士ホワイトサイド氏及び本件に援助を決議して居る大戰古兵協會晩香坡支部より百九十六人の邦人が出征し◇戰死五十四人、殘餘百四十二人の中で僅に十二人を除き他は戰傷したる事實を告げ此百四十二人の爲に參政權を認めて欲しい、英國臣民として

◉之等

日本人歸還兵が市民權の根本要件を認められざるの不公正を指摘して力說すると江務大臣キング氏亦出征士人の地位如何と質問し大尉は要するに吾々の要望は此の百四十二人の爲に參政權を與へられたしと云ふにあり夫以上の歸化日本人をでうと云ふのでないと告げ斷くてスローン氏は問題は重大であると言明すると大尉は直に現今の時は大問題のときであり覺容の解決を要する時でもあると主張した

◇日會

代表は日會の性質、義勇兵非業等を說明し戰友協會代表は出征の崇高なる動機を述べ英國臣民としての完全なる責任觀に立つものなるを敍說した、オリヴアー首相は陳情の趣旨に同情を寄せ充分の考慮を約し選擧法改正問題に此點を取扱ふべきことをも諮るべしと告げた、牛島氏自身歸還兵であることは好印象を與へたらしく氏と佐伯氏は昨夜歸晩、白人二人は猶州首府に發つて居る

◉英加間の大飛行

ウイニペッグの飛行運輸會社の飛行技師ルーク氏と航空案内人マレイ氏の兩人は英國ノーウイッチよりモントリオールまでの飛行を計畫し來月中に英國に向け出發の筈、機は九百馬力のトラクター双葉にして一時間百五十哩を出し得べく二千七百哩を十八時間にて完了の豫定なりと

◉ハリス博士講演

昨夜の美以教會

ハリス老博士の講演會は豫定の如く昨夜八時から日本人美以教會で開かれた聽衆無慮三百餘堂に溢れる盛況であつた、定刻阿部日會長は開會の辭と共に博士の紹介の辭を述べた後に清癯な老博士は講壇に立つて「予が四十八年前の日本」の題下に一時間半以上に亘つての講演を爲した先づ博士が四十八年間の滯日體驗の間に太平洋沿岸へは僅々兩三回しか歸國しなかつた事、今回南加及沿岸各地を巡遊して其變遷の甚しいのに驚いた事、幕末に於けるペルリ總督が日本を訪うた最初の動機が鯨群の移住から生まれて日本に開港を迫るに至つた事を◇英語と日本語とを交へて話り出したが博士自身意思を表白するのに日本語は比較的苦しいやうでわつた、其れが爲めか後半は大部分容易に流暢であつたとは云へ英語で語り續けて思ひ出した樣に亦二言三言日本語を交へるのは大愛嬌であつた婆するに博士の言はんとする處は日本が内憂外患の末より明治となり憲法發布せられ議會も開かれて激烈なる雄辯家輩出を爲した事を◇紐育孤兒院の内部

◉ヲタワ閣員辭職

◇之等

サタワ内閣に無任所大臣たるエー・マクリーン氏昨日辭表を首相代理サー・ヂョーヂ・フヒスターの許に提出せり議會の議席は留保すべきが元來氏が驊内閣に入りしは戰時中と再建時代若干期日との約束ありしものゝ由にて已に先期議會以前に辭任の筈なりしより多分此れ等の生糸は向後同港へは向はずして横濱より[日]奈馬經由紐育へ直送さるゝ事となるべく之れが爲め同港も桑港からず打擊を受くるに至らんと

◉博士

◇日會

が札幌農學校同窓生徒の劉著英語を學び亦學問に志た事を稱したのも亦在米在加人の努力に對しても稱讚したのも一に夫の滿蒙から流れたものであつた、博士は今回の滿洲巡遊に際して在留日本人から多くの滿足の聲も不滿の聲も聞いたと云はれる、扨して今日北滿には夥多の問題が起つてゐるにした處で矢張り

◉米人

◇博士

の中にも日本人の勤勉を賞てゐるものも少くないと續いて滯在中の一節を述いた、亦去る一月廿日帝國で開かれた全國學生大會に博士も臨して日本人學生の一大の忠告を飲みたが夫は移して諸君に傳へる事が出來る、と云つて在米加の日本人が能く同化して北米合衆國の風俗は元より米人と殊しからん事を心懸けよとの意味を多く述べて會場に詰ひ得ないで實外に衷して拍手を勵まれたいと結んだ、博士は

◉最後

に朝鮮暴動の事に就て多少日本のサーベル政治を非難するかの口吻を漏らしたが、英國だつて埃及及印度の難問題もあつたと比較辯護を自らやりながら只裝飾上の朝鮮人の態を觀察とを交へて北滿には多くの批判も加へなかつた、尚博士は義勇兵戰死者記念碑を見て深い感に打たれた事、現下の世界が大改造の時期にある事、日本北滿潮に乘さしてある事を說いて、隆堤した阿部會長は博士の來晩に對し記念碑を贈呈せんとの議を總會に諮り各自の寄附があつて十時延く閉會した

▲本夜の講演會

及日會主催の歡迎會

ハリス博士は本日午後ステツソンに赴き夜六時より日會主催の歡迎會前場、青野に集まつて八時より講演會に一切の講演を爲す筈なり因に昨夜の寄金は六十三弗廿五仙に達し日會より同博士に贈呈することゝなれりと

◉兵員住宅稅問題

兵員の住宅及び宅地を免除すべしとのホーンスウエイト代議士より州議會に提出されしが否決となれり

◉日光節約問題

當市會にては日光節約問題の最後の決定を今より二週間後まで延期したり反對意見者も多數に市會に到着しつゝある由

◉コモックス支部役員會

加奈陀日本人會コモックス支部に於ては去る一月十二日定期總會開催し參事員選擧の結果左の諸氏當選せり

第一號地　楊淺松太郎　益田鹿之助
第二號地　安井久助　田中政市
安比紋平　阿田榮藏
第五號地　西島長久　堀内才八
田太一郎　中野梅松
厳瀬德次　松本龜三

◉兵員住宅稅問題

兵員の住宅及び宅地を免除すべしとの案ホーンスウエイト代議士より州議會に提出されしが否決となれり

◉日光節約問題

當市會にては日光節約問題の最後の決定を今より二週間後まで延期したり反對意見者も多數に市會に到着しつゝある由

◉コモックス支部役員會

加奈陀日本人會コモックス支部に於ては去る一月十二日定期總會開催し參事員選擧の結果左の諸氏當選せり

第一號地　楊淺松太郎　益田鹿之助
第二號地　安井久助　田中政市
安比紋平　阿田榮藏
第五號地　西島長久　堀内才八
田太一郎　中野梅松
厳瀬德次　松本龜三

移轉廣告

弊店儀皆々樣の御最負に依り日に增し營業繁昌仕り從來の場所にては手狹を感じ候爲め本日より食料品部を左記の所に移轉仕り一層の努力を以て大方諸彦の御贔顧に酬ゆる度く存候間何卒倍舊の御引立相成り度此段謹告仕り候也

大正九年二月二十三日
東カドバ街百四十三番
松宮商店
食料品部

開業廣告

從來一方ならず御贔屓の御引立に預りお傳なき程の御引立の程願上候
バンクル街三六五
鹿子木晉
村田客自動車
電話シーモア四九八〇
夜間シー三七六五アール

●新自動車を夜間電話次第何時にても御用命に應じ申すから相變らず御引立の程を御願申上ます
村田客自動車
電話シーモア四九八〇
夜間シー三七六五アール

會員諸氏に告ぐ

明治三十年十二月三日より同三年十二月一日迄の會員名簿の編纂に付き會員諸氏の住所變更又は脫會等の事あるものは至急左記へ其手續を御願申上候
本會事務所
電話シーモア四九八〇
夜間シー三七六五アール

加奈陀三尾村人會

ステヴンスン郵便局前

讓受廣告

小生儀從來東（ヘスチングス）街にて鞦韆店營業罷在候處今回當市中鞦韆店を讓受候に付同時に前記ヘスチングス街の一切を當所に移し益々精勵營業仕候間此段廣告仕候也

二月十九日
ハウエル街三三三
堀商店
堀壽次郎

廣告

來る二月廿九日午前十時新西院市ヨーム部總會開催候間此段廣告仕候也

二月十八日
加奈陀日本人會
新西院支部

徵兵延期願代書

婦人一名入用

月給其他詳細面會の方は左記迄

アレキサンダー街三九八大塚渡

廣告

幼稚園教師一名招聘したし希望者は次のアドレスに申込まれたし

平島庫太郎

徵兵延期願代書

奥村事務所

小生儀當地の爲め本日附にてコムソレーション（ヘスチングス）街百四十三號にて往復三ケ月の豫定にて歸國仕り候に付其中は左記の代理人として此際御用命の程奉願上候

二月十九日

鎌田道明

日本メンソン教會
英語夜學校
日
鎌田道明

徵兵猶豫願代書

今回他通代理務切

日本人ホテル屋ルックス
マニフックスホテルアー
ス
生命保險代理店
電話シーモア九二九四
佐々木川達社
主任　佐々木川達

床屋の道具

婦人一名入用

月給其他詳細面會の方は左記迄

アレキサンダー街三九八大塚渡

床場及玉垣場拾壹圓

希望の方は東ヘスチングス街二四五番へ御來談下され度候

徵兵延期願代書

今回他通代理務切

日本人ホテル屋ルックス
マニフックスホテルアー
ス
生命保險代理店
電話シーモア九二九四
佐々木川達社
主任　佐々木川達

床場及玉垣場拾壹圓

希望の方は東ヘスチングス街二四五番へ御來談下され度候

●直輸出入業
●仲介業
●一般代理事務

大正八年十一月十五日
晚市メイン街三七
太平商事會社
本田正男
西村勝友
（電話シーモア一二六九）

●オバコート

五弗引

●スカーツ、類編ブラウス及スエーター各一弗引

紳なしスエーター

三弗七十五仙

（色々揃置）

●ドッグフインの半

ドッグフインの半も買入れますから御所持の方は御手紙にてお知らせ下さい當方より買ひに參ります

ナ、イモ市郵便九四
コースト
オイル
會社
田
脇
川
寧
幸吉
貞
成
太郎

●ドッグフインの半も買入れますから御所持の方は御手紙にてお知らせ下さい當方より買ひに參ります

ナ、イモ市郵便九四
コースト
オイル
會社
田
脇
川
寧
幸吉
貞
成
太郎

●訃報

●故梭谷助總領、柴川一日午後八時より北京語學校にて同校維持會總會あるべしと

●幼稚園業は來る廿六日午前より再開の筈

●電話新番號、池田輸吉民經營の同商會新設電話番號はハイランド一七六六なり

●客自動車開業、長野靜夫氏今回アレキサンダー街に客自動車出現營業電話はレーヤア二三三七なる由

●家入氏歸任、ステヴンストン幼稚園の家入氏一身上の都合により辭任したり

●寄附、伏見靜定氏には金十弗を慶祝會金に寄附、金吉次郎氏は金五弗を各自會に寄附

▲野田翁乃千佛婦人會に十弗寄附

來る三月一日（月曜日）午後八時より北京語學校にて第九回本會定期總會開催の筈に付會員諸君は萬障繰合せ御參會あらんことを希望す

三月廿五日
本社告

會社

日加投資社

主任　澁垣貞一
（電話シーモア四一八〇）
F. HAMAGAKI
261 Powell St.
Vancouver, B. C.

紐育生命保險代理部

晚市ハウエル街二六一

日加投資社

主任　澁垣貞一
（電話シーモア四一八〇）
F. HAMAGAKI
261 Powell St.
Vancouver, B. C.

徵兵延期願

例年の通り取扱ひ申戰捷債券に賣ひます

△各種　請負

△呼寄　手續

△定着農夫　傭入

家内使用人　男女

營業項目

●貸地　●貸家
●周旋　●林業
●投資　●請負
●代理事務

晚市ハウエル街二四二
立石事務所
（電話シーモア一八四一）

●土地
●商業
●保險
●代理

晚市メイン街三七
太平商事會社
本田正男
西村勝友
（電話シーモア一二六九）

●直輸出入業
●仲介業
●一般代理事務

●オバコート　五弗引
●スカーツ、類編ブラウス及スエーター各一弗引
紳なしスエーター
三弗七十五仙
（色々揃置）
●ドッグフインの半
ドッグフインの半も買入れますから御所持の方は御手紙にてお知らせ下さい當方より買ひに參ります
ナ、イモ市郵便九四
コースト
オイル
會社
田
脇
川
寧
幸吉
貞
成
太郎

●訃報

●故梭谷助總領、柴川一日午後八時より北京語學校にて同校維持會總會あるべしと

●幼稚園業は來る廿六日午前より再開の筈

●電話新番號、池田輸吉民經營の同商會新設電話番號はハイランド一七六六なり

●客自動車開業、長野靜夫氏今回アレキサンダー街に客自動車出現營業電話はレーヤア二三三七なる由

●家入氏歸任、ステヴンストン幼稚園の家入氏一身上の都合により辭任したり

●寄附、伏見靜定氏には金十弗を慶祝會金に寄附、金吉次郎氏は金五弗を各自會に寄附

▲野田翁乃千佛婦人會に十弗寄附

來る三月一日（月曜日）午後八時より北京語學校にて第九回本會定期總會開催の筈に付會員諸君は萬障繰合せ御參會あらんことを希望す

三月廿五日
本社告

會社

日加投資社

主任　澁垣貞一
（電話シーモア四一八〇）
F. HAMAGAKI
261 Powell St.
Vancouver, B. C.

紐育生命保險代理部

晚市ハウエル街二六一

日加投資社

主任　澁垣貞一
（電話シーモア四一八〇）
F. HAMAGAKI
261 Powell St.
Vancouver, B. C.

徵兵延期願

例年の通り取扱ひ申戰捷債券に賣ひます

△各種　請負

△呼寄　手續

△定着農夫　傭入

家内使用人　男女

營業項目

●貸地　●貸家
●周旋　●林業
●投資　●請負
●代理事務

晚市ハウエル街二四二
立石事務所
（電話シーモア一八四一）

●土地
●商業
●保險
●代理

雛の巣

黒法師

(二百〇九)

虎口「五」

近藤は冷笑を浮べて言葉をつゞけ「だがお翠さん、御心配することはない。僕は決して貴女が憎くて態々こんなところに連れだしたのぢやない、僕は貴女を愛してゐる、假へ以前の處女でなくても、貴女が藝妓になつて、どんなことをしたか知らない、又、島村の奥さんとなり、子供まで産んだと聞いても、僕は貴女を愛する情に於てはちつとも變らん、五年前、彼の房州の片田舎にあつた頃のお翠さんと、ちつとも變らん、愛情をもつてゐる、だから何かして、僕の想を滿足させたいといふことは久しい間一日として忘れたことはない、つまり戀女房——貴女のお父さんの手を借りることゝなつたのだ、何です、一つ昔といつて臭れてはお翠は憤怒に血ばしる眼で近藤を睨めつけながら

「嫁です——嫁ひです——妾はこんなところにゐる必要はありませんから歸してください、子供は何したのですか」

お翠は遽を覺みたが、呼ベルの裝置もしてゐない。

「はゝゝゝ騒いでも駄目だ、女中に云ひつけて子供には餘所に連れさせてある、頑張に遠い離れ座敷、戸は錠をおろしてあるし、貴女はな答申の鼠も同樣だ、觀念極めて返事をしてもらひませうか」

近藤は冷然といひ放つた。お翠は片時も離したことのない嬰男を他家に連れたと知つて俄よ慌つた。

「貴女は子供をそこに遣つたのです、さア連れて來てください、妾は貴郎の言葉を聞く耳は持ちません」

「子供が可愛ですか、さうでせう、だが、そこへやらうとも此方の手に渡つた以上は此方の勝手を、彼んなものが附いてたのぢや邪魔になる、僕のためには敵も同樣の、島村の子供が居つたのぢや折角の總も水にされるやうな氣がするから先づ子供の方から處分するのだ」

「處分——處分といつて何するのです」

「何しやうとも勝手だ、貴女の知らぬ處に里子にやらうとも、貧乏人に金をつけてくれやうとも、まさかに、殺すわけにもゆかないが、處分のしやうは幾らもある」

「ゐゝ、何ですと、貴郎は他人の子供を誘拐するのですか」

「はつはゞゝゝ、他人の子供が何だ、つまり憎い敵の子供だ、殺したつて可愛さうぢやない、だが僕は決してそんな殘忍な野蠻人のするやうなことは仕ない、子供はちやんと預かつてゐる人がある。貴女さへ眞に今にでも連れて來る。僕は島村は敵だが貴女は戀しい。貴女を奪はれたので尚さら島村が憎くなつたのだ。何です決心がつきましたか」

「何といふ恐ろしい人でせう、貴郎は鬼のやうですね、妾の命を取らうとなさるのですね、それでも男と云はれますか」

お翠の顏色は見るまに蒼白く唇を堅く噛しめてぶる〳〵と口惜さに顫へてゐる。

「男です、男に違ひない、五年前房州で貴女に嫌はれて別れるとき、男に怨みがあるか恐いか蛇度思ひ知らせるといつた僕の言葉は忘れはしますまい。はゝゝゝ、おい源兵衛中村そこの押いれに酒肴の用意がしてあるから飲みながら酌さうぢやないか」

二人は起つて、飯盛の上に擦て用意の酒肴を取りだす。

「何です、お翠さん、久し振にお酌でもしてもらひませうか」

お翠は石の如く動きもしない。

新調

各種靴製造
販賣修繕
晩市バウエル街三三八
シー 三三六九
加藤靴店
自宅アレキサンダー街四一四
電話ハイランド三五五エル

石炭販賣
御注文被下候はゞ速刻御届可仕候
晩市バウエル街六〇六
二階三十八九號室
山田事務所
電話ハイランド九九二

Sovereign

晩市バウエル街三四五
名畑靴店
電話シーモア七八一九

体裁の好い値段の安い勉強する靴店は皆樣御承知の名畑靴店であります

常に皆樣が御滿足なさる品を備へ置きます故何卒御買上げ下さる樣お願ひ致します

新造船並修繕一切の御用命に應じます
西デヨージヤ街一七〇一
小早川造船所
小早川榮藏

男女洋服仕立並プレス
各種レーンコート販賣
晩市メーン街二一二
相星洋服店
電話シーモア三三七六

和洋雜貨食料品一切
晩市バウエル街五六八
鳴瀬商店
電話ハイ九〇四

灸點
胃病、痔疾、せんき、リウマチス、其他諸病に特効あり
晩市バウエル街五五六
宮城旅館内第一號室
秋山勝藏
電話ハイ二六六一エル

時計修繕
貴金屬寶石類
婦人用裝飾品
▲金銀細工▼
晩市メイン街二〇二
松林時計店
電話シーモア六五三

ISOMURA
249 POWELL ST.
電話シーモア一八五九
磯村藥舖
YAKUHO
VANCOUVER, B. C.

妻子呼寄願書
徴兵延期願
代書
諸請負口周旋
民刑事訴訟手續
地所賣買登記公證
對白人通辯一切
晩市ゴーア街一二八
交遊倶樂部
電話シーモア四一四五

御手輕料理
うどん
そば
バウエル街參參參
山科
電話シー二七七九

いなりすし並に御めし
バウエル街二四六
にこ〳〵
電話シー三四五五

▲會席御料理
仕出し並に壽し
晩市アレキサンダー街三六二
田端商會二階
吉野
電話シーモア一二五六

安くてうまい
御手輕めしや
毎朝七時より營業
なじみの
メーシン街二三七
あしべ屋
村田プレス隣
電話シーモア八六九五

めし一力
バウエル街二六一
しづ、まつ
電話シーモア四〇三二

御料理
御好み次第
晩香坡市
千鳥
電話シーモア二六九九

御料理めしをうどん
バウエル街三五〇
まねき
滋賀縣人 林藤編
電話シーモア三八二七

すしもち
ダンレビー街一三九
八千代
電話シー四三五七
岩田兵太郎

大工道具一切
晩市バウエル街三六四
秋山金物店
電話自宅ハイ七五五四 アモーシ ルエ九六六一イ

新調

男女、小兒勞働用靴各種
修繕は極丁寧に仕り候
バウエル街二五八
小澤靴店
電話シーモア三七二

和洋玩具いろ〳〵
電話シー三〇六三
今堀商店
晩市バウエル街三九一
同支店
東バスタングス街二五三半

晩市バウエル街一六一
テーエス印刷所
電話シーモア九四五五

荷物自動車
御用の節はシーモア一一七五を御呼被下候度候
アレキサンダー街參參一
奥津運送舍

營業品目
○鑵詰○菓茶○海產物
○乾物○米穀○文房具
○雜穀○澱物○藥種
○生物○味噌○化粧品
○醬油○菓子○小間物
○香精○雜誌○大工道具
○玩具○寢物○陶器
○絹布○綿布○履物
晩市バウエル街二六九
Phone 2131 269 Powell Street Vancouver, B. C.
香村商店

新荷着
日本蜜柑 梨
パイプ類 桑牙 水牛
パイプ類は印度より直接しますから多少に拘らず御注文下さい
ブロードウエー五三七
名倉商店

客自動車案内

晩香坡日本人

朝日客自動車
電話シー三〇六四
江口壽
夜間シー三六七八ル
岡本長一
夜間ハイランド一〇三一ル
バウエル街二四一

千葉客自動車
電話シー八八三
千葉龜吉
メーン街二〇六
クインス洋食店内

松下客自動車
電話シー參參七
松下彌平
バウエル街三五

村田客自動車
電話シー四九八〇
木下雷助
夜間ハイランド二六三一
出口幸次郎
夜間シー三七六五ル
バウエル街三六五

高田客自動車
電話シー七八〇四
高田義孝
バウエル街三〇七
中川菓物店内

日本客自動車
電話シー參五七
若松榮太郎
ゴーア街豊吹參

上田タキシ
電話シーモア四〇三一
上田惣吉
バウエル街二六一(二)カ内

バウエルタキシ
電話シー二九七四
三隅清次郎
夜分シー三六五
バウエル街三一

山下タキシ
電話シー二〇三八
山下新太郎
ゴーア街貳一三

E TANIKAWA
1100 Block Powell St. - Vancouver, B. C.

譲受廣告

私儀從來現在の造船所にて四方諸君の新造船或は修繕の御注文に相應に盡り候處今般永久的光線の下に業務擴張の必要上ザンセット・レンヤード(松元造船所)を讓受け候事を故良し四方諸君の御注文に應ずる事を相成り候間偏々御愛顧の程願上度此段廣告候也

晩市バウエル街壹〇〇ブロック
谷川造船所
主任 谷川榮藏
電話バイランド二四四

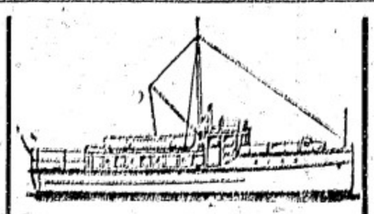

新造船各種修繕
迅速確實丁寧安價は本所の特色なり
晩市デヨージヤ街一七三
久岡造船所
久岡文治
電話シーモア三一八九

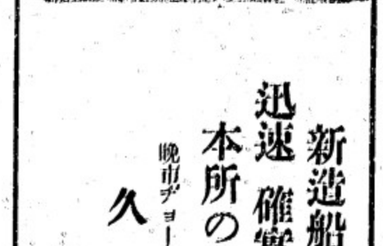

鐵道働
ギヤングセクションショップ
レー、ピー、シー、エム、ケー、ツイ
▲賃金增加になりましたから御注文の方は左記へお申越し下さい
晩市デーア街三三七
日加用達會社
337 Gore Avenue Vancouver, B. C.

上等加州米新荷着
品に限りがありますから御注文は何卒至急御申越し下さい
紀の國屋商店
晩市東カドヴア街一五一(電話シーモア六八三)

●生魚 ●青物類 ●鑵詰一切
●肉類 ●蒲鉾製造
電話にて御注文下され候はゞ多少に拘らずお屆け可申候
晩市バウエル街二五三
電話シーモア五四四一
中濱魚店

ツイクトリア
ツイスガード街八二〇
大澤旅館
大澤林之助
(郵函三八八電話九六四)

男物一切
晩市バウエル街二一八
日英商會
電話シーモア六一〇〇

桑港通信（廿一日）

◆感謝狀は事實

▼フェーラン氏平島會長の
◆知事宛感謝狀を送拔く

加州知事ステブンス氏が排日州會開催を打絕したるに對し在米日本人會から加州知事に宛て、感謝狀を送つたのが怪しからぬと一月下旬例の排日團フェーラン氏が總府から盛々

▼長電を

を以て排日紙上に袋つ破拔いたに就いて日米は一月二十六日の紙上に「加州知事が排日州會開催を打絕とするは氏の堂々たる政治的良心より爲したる結果で在米日會との關係より來りたるものに非ず」と論じ頗ぱくは然る事實の絕對に無根ならん事を

▼希望し

てゐつたが幸ひにして

助産の御依賴に應ず
バウエル街二三二番
産婆 大澤もと子
電話シーモア四一五四アールムス

內務省免許
産婆 杉の原 幸
電話シーモア四四七五
晩市バウエル街一八四四ノ二
內務省免許
産婆 田邊 よし子
晩市バウエル街二〇三三
電話シーモア二五〇八ノ二九四ヘ

內務省免許
産婆 立石 哲子
バウエル街三九六番地
三階ノ二〇五號室
電話シーモア八〇八八

內務省免許
產婆 石田 精子
晩市バウエル街二〇三三
電話シーモア二五〇八ノ二九四ヘ

內務省免許
產婆 西澤 すみ子
電話シーモア一〇七一
晩市バウエル街二〇三〇
若し不在の節はシー八五二〇
四號自轉車店におかけ下さい

內務省免許
產婆 大澤 もとゑ
電話シーモア四一五四アールムス

內務省免許
產婆 立石 哲子
バウエル街三九六番地
三階ノ二〇五號室
電話シーモア八〇八八

內務省免許
產婆 田邊 よし子
晩市バウエル街二〇三三
電話シーモア二五〇八ノ二九四ヘ

內務省免許
產婆 杉の原 幸
電話ハイ二四四二
晩市バウエル街五六八
電話西第二階

內務省免許
產婆 西澤 すみ子
電話シーモア一〇七一
晩市バウエル街二〇三〇
若し不在の節はシー八五二〇
四號自轉車店におかけ下さい

助產の御依賴に應ず
バウエル街二三二番

安政三組盃

〔十一〕　悟道軒圓玉口演

盜賊の防禦

か御用で參つて、頭の所へ行つて、若い者を五六人呼んで來てお呉れ、それから圍の隣前の土坂の所へ行つて、角力取を七八人伴れて來ナ、今日から夜番をいたさせる　藤「へエーそれは何ういふ譯柄で、急に夜番をいたしますか　物「イヤ何うも四五日天氣の樣子を見ると、泥棒のはいりさうな雲が見える　藤「へエー空の樣子でそんな事が判りますか、物「判る、既に紀伊の國屋文左衛門の番頭長右衛門が、天文を觀て明暦の大火を前知した事がある、それと同じことで雲の樣子で泥棒のはいることが判る、今の內に用心をすれば、其の憂ひはありませんよ　藤「左樣でもございますが、夜番をさせることにしても只では出來ません、角力取などを賴みまして御入費がかゝります、それ程入費を出して、若し泥棒がはいらない時はそれがむだになります　物「お前は何處になる、何といふ判らずやだらう、能くお聞きよ、用心ければ犬入らずといふことがある、自身番に半鐘がブラ下がつて居る、あれは何の爲めだね、火事があつた時に知らせる爲めだ、火事がなければむだなものだ、さりとて其の半鐘を卸してしまふと、イザ火事があつた時に知らせることが出來ない私の所で大勢奉公人を使つて居る、用の無い時は是れもむだゞ、さりとて暇を出して了へば用のあつた時に差支る是れは繁藏が云つた事では無い、私の智慧から出た事だ、能く覺えて置さなさい」藤「左樣でもございますが、むだゞと云つて殘らず暇を出せばイザ用のあつた時に困ります　物「成る程、お前の云ふ事は道理だ　藤「泥棒の來た時に是れを防ぐことの出來るやうに御用心をなさい、用心けれは犬入らずといふことがございます　物「イヤ恐れ入つた、お前は利口だ

そこで繁藏、小僧に教へられて泥棒のはいるのを防いだと、世間で云はれては俺が餘り智慧の無いやうで、氣まりが悪い、これは俺が智慧で泥棒の來るのを未然に知つたといふ事にして置くよ　藤「宜しうございます　私は自分の功にする爲めに申し上げた譯ではございません、何うぞ今の內に御用心をなさいまし、それを防ぐには先づ角力取を五六人と、頭の所から惣の者を伴れて居らつしやいまし　藤「彼奴等は力がございますから、然ういふ時の爲に立ちます、平常大酒を飲んだり、鷄を澤山食べるばかりが、角力取ではございません　物「兎もあれ、では然ういふことにしやう」すつかり相談が出來ました、太藏から出て來て憲長衛が　藤「へエ、旦那樣何卒此の方へ押込みがはいると聞くなり、飛んで來ました　角「旦那樣此つ方へ押込みがはいるさうで、何人來やうと私共で引受けました、サアどんなもんぢやいドンと胸を叩く、續いて惣の若い者が　○「旦那泥棒が押て來るさうで、何でも持つて來い小哥共が消し口を取りますから、箕棒め雌だと思ふ、狸蟲た眞似をするな、サア押て來い、ハヽアのハーだ」何だか理甲が判らない。

政宗會

當番幹事　信夫三郎

ダンレビー旅館

晩市ダンレビー街一四三
電話シーモア六九四二ワイ
上西寛之助
143 Dunlevy Avenue
寄宿なさりませ
眺望と位置のよろしき
ユニオン　サン　アパートメント
ユニオン街とダンレビー街角
電話ハイランド五九

日用品一切

並に果物　煙草
パウエル街三三八
山内善平
電話シー一〇六四

キング旅館

今般私共キング旅館を讓受け各室共改良を加へ清潔丁寧を旨とし精々御客樣方の御便利を相圖り可申候間何卒相變らず御投宿相成度候間此の段は是非御知らせ申上候
晩市パウエル街三一六
電話シー九四四六
キング旅館　赤江繁太郎
志村悦治

治療時間

自午前九時　至午後六時
但火曜及土曜日午後八時迄
日曜及祭日休業
メイン、スタング街
ローヤル銀行二階
野村　中島　較立
歯科醫院
電話シー九四四六
右出張所
スタヴストン藥舗二階
月、水、金曜
影山　河邊
パウエル街三四六
歯科醫院
電話シー三六三七

メーンプレス

村田　中島
九三二街メーン
電話七九七　アモーシ

日本行ビクトリア出帆廣告

大阪商船會社汽船　晩市代　C. Gardner Johnson Co.
ビクトリア出帆廣告　ビクトリア代理店　R. P. Rithet Co.

あらびあ丸　二月二十日午後
しかご丸　二月廿一日午後

日本三等賃金四十三弗五十仙　晩市案内所代行
但しすぢら丸あふりか丸あらびあ丸に限り四十七弗五十仙

切符取次店　晩市　尾永商會　日加商會　日加汽船會社
檢伏組　安野商會　大日本二郎　美府　永野商會

日本郵船會社

香取丸　三月一日午後
鹿島丸　三月十六日午後
日本郵船會社　シアトル支店
香取丸　四月十日午後
鹿島丸
バンクーバー　ビクトリア　同社代理店　大北鐵道會社

晩香坂より印度航路の方には晩香坂寄府間無料にて艀船を以て乘客を送迎す
以上の汽船は況れも一萬二千噸以上にて船客少なく且大特色に有之候

日本行ビクトリア出帆廣告

大阪商船會社汽船　晩市代　C. Gardner Johnson Co.
ビクトリア出帆廣告　ビクトリア代理店　R. P. Rithet Co.

あらびあ丸　二月二十日午後
しかご丸　二月廿一日午後

日本三等賃金四十三弗五十仙　晩市案内所代行
但しすぢら丸あふりか丸あらびあ丸に限り四十七弗五十仙

切符取次店　晩市　尾永商會　日加商會　日加汽船會社
檢伏組　安野商會　大日本二郎　美府　永野商會

日本郵船會社

香取丸　三月一日午後
鹿島丸　三月十六日午後
日本郵船會社　シアトル支店
香取丸　四月十日午後
鹿島丸
バンクーバー　ビクトリア　同社代理店　大北鐵道會社

晩香坂より印度航路の方には晩香坂寄府間無料にて艀船を以て乘客を送迎す
以上の汽船は況れも一萬二千噸以上にて船客少なく且大特色に有之候

預金利率

定期預金（六ケ月　年三分
（一二ケ年以上　年四分
貯蓄預金　年三分五厘
定期爲替手形（六ケ月　年五分五厘
（一ケ年

シアトル住友銀行

支配人　川勝正之

頭取男爵　住友吉左衛門

鄉里送金　御鄉里への送金は無手數料にて日本全國何所へも迅速に取扱ひ申候
◉送金手形の發行其他小切手勘定、預金、貸附、割引、外國爲替手形の賣買、信用狀の發行等銀行一般の業務相營候

The Sumitomo Bank of Seattle
802-3rd Ave. Seattle, Wash.　Tel. Main 4291

御化粧品はハイカラ

ものを色々取揃へて居りますから何卒御求め下さい

内外諸賣藥化粧品　内外雜貨、食料品

晩香坂市パウエル街三一九
大正堂藥舗
夏原商店
（電話シーモア三一三八）

最新式自轉車各種

◉モーターサイクル附屬品一切
◉御子供用車類一切
右最新流行形自轉車各種東部より着荷仕り候間特別値段を以て御用命に應ずべく候本店は地方よりの御注文には正直と丁寧を旨とし御修繕は地方よりの御注文には特別勉強致し候間多少に拘らず御引立の程願上候
晩市メイン街壹〇八　（電話シー八五二〇）
ターメー自轉車店
西澤與惣松
自宅パウエル街貳壹〇　電話シー一〇七一

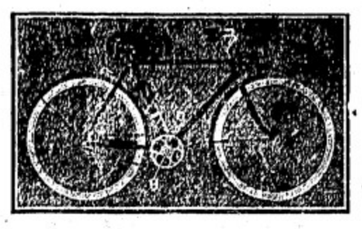

●品質上等の洋服を新調の御方は弊店に限ります

近頃は洋服の切地が思ふ樣に手に入らぬのみならず價格も非常に騰貴しましたが弊店は是れまでに品性上等な切地を澤山買入れて居りますから近來仕入れる品物とは品も違ひ値も非常な差があり且つ價格も安に仕立てる事が出來ますから何卒御用命の程願ひ上げます
御弊店の品物は決して色がはりの致しませぬ事は特に御吹聽申上ます
晩市メイン街二二五　電話シー二六四

田鍋洋服店

各國高名かぜくすり

●御病氣の感冒防止の目的には「肝油合劑」の服用を推奨す
藥用葡萄酒日本人部
一手販賣特約店
近藤藥店
TeL S. 4763　390 Powell St. Vancouver, B.C.

クリス

▲惡性流行感冒再襲來に對する急告

風藥の御相談は弊店へ　弊店は各種の良くキク藥を取揃へて居ります

▲鹿の腹子五弗ヨリ七弗

右は古來より婦人病藥と稱せらる貴重藥であります御入用の方は此際至急御用命下さい御遠方の御方は御一報次第返料無代適藥御送り申上ます又市內の御注文は早速御屆け致します
晩市パウエル街二二二
電話シー一二二五
新見藥舗
Tel. S. 1335　331 Powell St. Vancouver, B.C.

電氣修繕並取附　電氣品一切賣買

御一報次第何時にても御用命に應じ申候
パウエル街二二五
松原電氣店
電話シーモア八〇三五
松原義一

電氣仕事

迅速と確實

ステブストン及び晩香坂間の荷物を運送する時は「ミカド」運社に委かするに限るね
下名の所へ御申越を乞ふ
晩市パウエル街三一九
夏原商店
電話シーモア三三八
ステブストン驛前二階
ミカド運運社
電話

●最新式レンガートシン　●蓄音機レコード

●ナショナルキャッシュレジスター
●和洋樂器乳母車玩具類ミシン蓄音機レコード具錄機代修繕す
▲修繕工鄉迅速

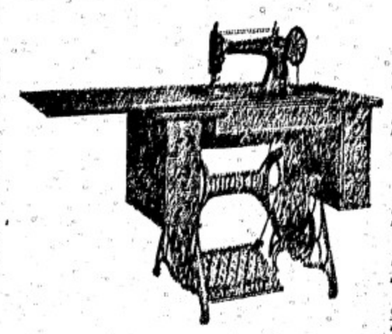

晩市パウエル街三六二
日加商會
柳澤光仁
堀內貞藏
電話シーモア二四六〇

大工

非上重　野藤
電話ハイ五二六エル
晩市東カドバ街六四三

御料理

晩市メイン街一一六
梅香
電話シーモア四三六二エル

御手輕料理　すし飯、洋食

特に洋食のバーターをも致しますから御用命の程願上げます
メーン街二〇六日英商會の横
いさみ洋食店
クボ　ンス
電話シーモア八八三

▲手うちなべやきうどん▲どうにうどん▲茶碗むし▲小田まき▲丼物一切
パウエル街二五〇
天狗
鎌田　秀子
電話シーモア三五三八

うどん、そば、めし

パウエル街三四七
七福飯屋
電話シーモア一三三八

御めし、うどん、そば

▽並に會席御料理仕出し
パウエル街二六四
電話シー四三九八
万〇

食料品

晩香坂市メイン街二〇八
三井商店
電話シーモア二五五七

御旅館

●ルーム●開業以來引續き
パウエル街三五八
電話シー三八エル
戎屋旅館
竹内常吉

自動車運送業

御用の時は何時にても左記電話にて御呼出し下されば直ぐ
美府ウィスガード街八二〇
大澤旅館內
田中勝五郎
電話九六四四番

メーンルームス

室內清潔取扱ひ叮嚀
晩市メイン街二一七
井上周吉

●和洋雜貨食料品
晩市パウエル街二三八
渡邊商店
電話シー三九九
江畑運送社

信夫屋旅館

室內清潔と食料低廉とを旨とし且つ丁寧に御取扱ひすべく候
晩市パウエル街二三四
館主　佐久間太重

和洋雜貨食料品

晩市東メイン街六六一
末廣兄弟商會
電話ハイ二〇〇R

新米到着　豆腐粉

晩香坂市メイン街五三
丸野精米所
同商店
電話ソヤモント二九

S. UCHIDA

357 Powell St. Vancouver

書籍雜誌
賣藥卸小賣
各種新刊小說

「新刊雜誌到着」
定金は御留にて願ます

パウエル街三五七
內田書店
電話シーモア一五八一

春の洋服を新調するには今が最も宜しい時期です

晩香坂市パウエル街三五五
多田洋服店
電話シーモア八〇三

男女洋服

晩香坂市ダーア街一三〇
寺倉洋服店
電話シーモア八九九一