Vol. 32 No. 92924 Thursday December 2 1937 TAIRIKU NIPPO 昭和十二年十二月二日（木曜日）第九千二百九十四號

大陸日報

TAIRIKU NIPPO
(THE CONTINENTAL DAILY NEWS)
PUBLISHED BY
TAIRIKU NIPPO SHA, LTD.
213 & 215 CORDOVA ST. E.
VANCOUVER, B. C.

本紙定價（前金）
壹ヶ月七拾五仙
四弗拾五仙
八弗貳拾五仙
壹ヶ年
舒代金
大陸日報社
社長山崎嘉
晩香坡東四カ
ハ街二一五
電話ダ五五三

舒評の
眞むなら
大陸日報
舒評の
即刻するなら

如何なる講和條件下にも南京政府は日本に降服せよ

意氣沮喪の支那軍は抗戰の望みなし
支那支持の上海英字紙社說

上海二日——支那事變勃發以來常に支那側に支持して來た英國系ノース・チャイナ・デーリー・ニュース紙は二日の紙上に於て「最終の勝利」と題する社說を掲げ南京政府は如何なる講和條件の下に於ても速かに和平克復の實現を計るべきだと論じ支那側は全く絶望し殊に上海戰の勃發以來一擧に崩れ去つた觀がある

今や日本軍は着々として

南京に向け進軍しつゝあるが支那側は全く絶望し殊に上海戰の勃發以來一擧に崩れ去つた觀がある

則ち「南京政府は如何なる講和條件の下に於ても速かに和平克復の實現を計るべきだと論じ支那側は全く絶望し殊に上海戰の勃發以來一擧に崩れ去つた觀がある

見のない抗戰の繼續は最早や無意義であり南京政府は如何なる講和條件の下に於ても速かに和平克復の實現を計るべきだと論じ支那側は全く絶望し殊に上海戰の勃發以來一擧に崩れ去つた觀がある

抵抗を續ければ續ける程

獨逸の植民地返還要求の內容

英國で大衝動起す

ロンドン一日——英國會議と關係深かつた英國聖公會主教ヘンリー・ハスケル博士は一日ロンドン朝刊紙上に於て獨逸の植民地返還問題が俄かに論議されてゐる折柄一日ロンドン朝刊紙はドイツの植民地要求內容を具體的に左の如く報道してゐる

(一) ドイツ政府は英領東アフリカ、ベルギー領コンゴ、ポルトガル領アンゴラに對してはその大部分を統治すべき權利を獨、ベルギー、ポルトガル三國合辨で設立しその權利の遵守分所有を要求しやう

(二) 更にベルギー領コンゴ、ポルトガル領アンゴラに對しては英佛兩國の權益擁護策に就き意見を交換し折衝を續けてゐる」尙デーリー・ヘラルド紙上海特派員エドガー・スノーの一日發電に依れば上海總稅務司メーズ以下外人稅務司一同は日本が海關を接收すれば總辭職することに決定したと

印度のヒンヅー教徒日本の對支行動支持

全印度人の四分ノ三

神戸二日——印度人會議派は佛印サイゴンで開催された執行委員會で日本の對支行動を全面的に支持しその旨ガンヂー翁に打電した、この電報は會議カルカッタで開催された執行委員會で日本の對支行動を全面的に支持しその旨ガンヂー翁に打電した、この電報は會議

決議したが全印度人の四分の三を占め二億五千萬の人口を擁するヒンヅー教徒は勿論國民會議の決議を支持するものと見られ日本品の不買運動を起すべきだとの決議が全印度人の四分の三を占め二億五千萬の人口を擁するヒンヅー教徒は勿論國民會議の決議を支持するものと見られ日本品の不買運動を起すべきだとの決議が

三笠宮殿下騎兵中尉に御進級

東京二日——陸軍省では三笠宮殿下には二日付で騎兵中尉に御進級、なほ近衛騎兵連隊附仰せ付けられた

北支から文化使節團來朝

大學教授來訪

四日——北支文化使節團一行は小泉

我が名士會見

ベルリン一日——武者小路大使は一日正午總統官邸にヒトラー總統を訪問、離任の挨拶を述べた、ヒトラー總統は大使が即日に來る自獨中獨間の親善強化に

◇…大陸風景

あげたり下げたりのノース・チャイナ紙、化物の本音聞いたり悲鳴かな

……▽……

日本を恐るゝに及ばず、失地回復易々たりの煽動今何處、一擧落ちに國を知る愚さよ

……▽……

到る所知己あり、ボイコット叫びつゝ千客萬來の望あり、紅毛人のみが顧客にあらず

……▽……

此の裏に道あり、感情と利益との判然と區別し容易に四捨五入の方法あり

……▽……

斷末魔の悲鳴南京にあり、明朗の希望北支にあり、一寸土の悲喜劇大喜利近し

……▽……

色々の邪魔物が入り遂に實現しなかつた、今回の悲慘な有樣を體驗し日支が結合して新しく東洋文化を再興すべく決心して來朝したもので、日本朝野の深き理解を俟ちたいと思ふ

スペイン新政權をけふ滿洲國政府承認

西班牙新政府も滿洲國承認

東京二日——我が政府のスペイン國フランコ政權承認に伴ひ我が國と不可分一體の關係にある滿洲國では我が政府鈴木の下にフランコ政權との間に相互承認の手續を執ることに決し愈〻二日午後三時滿洲國代表院振鐸駐日大使とフランコ政權代表フランシスコ・デル・カスチリョンとは外務省で會見正式承認に關する交換公文書を取交はし一切の手續きを了したので滿洲國政府は同日夕刻「滿洲國はフランコ政權を以てスペイン國の正式政府とす」との趣旨の聲明を發表した

◇

二日午後三時外務省に於て滿洲國並にフランコ政權は兩國間の相互承認をなしたが、右に關して駐日滿洲國大使振鐸は午後五時大要左の如きステートメントを發表した

（前略）我が滿洲國に執りても我にイタリー國が我が國を承認した事實と相俟ち歐洲に對する我が國外交の劃期的一大轉換をなすものであつて世界政局に及ぼす重大なる意義を更に倍加したものと確信するのである、世界各國は必ずや相次いで行はれたる我が國承認の事實及び今次の滿洲國スペイン相互承認に依つて我が滿洲國に對する認識を新にし我が建國の儼然たる事實を一層明確に把握し得るに至るであらう

出征軍人に勸銀で特典

東京二日——勸銀の不動產擔保貸出しを仰いでゐる者にして應召出征のため元利金償還延滯の已むなきに至つた者に對し勸銀では左の如き緩和方針を採用する事になつた、即ち三千圓未滿

輸入爲替許可限度五百圓に引下？

貿易斡旋所を設置

東京二日——商工省では海外に於ける貿易振興施設の擴充を計るため我に輸出組合中央會をして海外實施以來現行制に於て自由となつてゐる許可限度（一ケ月を通じ一千圓）以下の輸入が激增し不要不急品抑制に諸種の障害を來たしてゐるので大藏省では之が對策として許可限度の引下げを行ふ事に決定、近く開催される爲替管理委員會に附議する筈である、引下限度は未定であるが五百圓以下に落付くものと見て十四ケ所に貿易斡旋所を設置せしむる事となつたが北中支經濟開發に資せんが爲め右貿易斡旋所を天津に設置せしむる事とし夫々準備を進めてゐたが今般愈よその解決を見る事となり同斡旋所をして從來商工省貿易通信員として天津に駐在の倉橋氏を起用する事となつた

蒙境銀行が公債百萬圓購入

一日開業した蒙境銀行は一日早くも日銀に公債百萬圓の購入を申し込み、日銀でも欣然之を受諾した、日支經濟緊密化の第一歩として注目される

上海の海關問題

ロンドン一日——日本の上海海關問題に就きロンドンの外交消息通は一日次の如く言明した「日英兩國政府は目下支那海關問題に關する日本の企圖並に英米佛三國の自國權益擁護策に就き意見を交換し折衝を續けてゐる」尙デーリー・ヘラルド紙上海特派員エドガー・スノーの一日發電に依れば上海總稅務司メーズ以下外人稅務司一同は日本が海關を接收すれば總辭職することに決定したと

PENNIES PRODUCE POUNDS

御家庭用
◉貯金箱
セービング バンク

塵もつもれば山となります
小錢をむだにせず貯めますと知らず〳〵いつのまにか大きな金高となります
一弗御預けになればどなたにでもお貸し致します
充分此貯金箱を御利用下さい

晩香坡市バウエル街三九八
電話ダグラス 四〇〇
日本貯蓄會社

JAPAN AND CANADA TRUST SAVINGS CO.
P. O. Drawer 130 398 Powell Street
Vancouver, B. C.

日本郵船 C. P. R.
日本アメリカンライン
日本行船切符
C. P. Express Money Order
販賣代理店
橫濱正金銀行預金送金無手數料取扱

和洋精米雜貨食料品
新西院市
西口商店
電話 壹壹六壹—一八八五
住宅 九〇九X

Monarch Life Assurance Co.

一、非常の場合家族を救援
一、壯年時に事業の援助
一、子弟の教育完成
一、老後のハッピーライフ
當社を御利用下さい
モナーク生命保險會社
支社 晩香坡市ローヂャスビルデング內八〇一—九
日本人部代理 後藤金平
電話 事務所 シーモア四七四一 自宅 ハイランド七七〇ワイ

SUN LIFE OF CANADA
加奈陀サン生命保險會社
朝起キヤ 何時ト見ヘネド 積ム黃金

青年の方は
僅か一日七仙の節約で廿才前後の方は年一回掛の廿弗內外で壹千弗の貯蓄保險が得られます

中年の方は
安い掛金を御希望の方は卅五年掛の養老貯蓄保險に又終身保險に

老年の方は
掛金が割安で七十五才乃至八十才滿期の保險に加入出來ます

300 E. Cordova St., Vancouver,
電話ダグラス五五九九及四六九七R
塵モ積モレバ山トナル

英斷
加奈陀サン保險の
を見よ
中野保險

THE ROYAL BANK OF CANADA
East End Branch
Vancouver, B.C.

▲預金 總ての銀行取引には當ローヤル銀行と御決め下さる樣御願ひいたします當行では貴樣に充分御滿足をお與へする事が出來ると確信してをります
▲送金 多數の日本內地銀行と取引して居る當行では日本送金相場を非常に勉強してをります事は既に貴樣の御承知の事と存じます當行では日本人事務員を雇用して居りますから日本人の取引には非常に便宜で殊に取方に任せなさる方では邦文の手紙で諸用を達する事が出來ます
總資產 七億弗
資金及積立金 七千一百萬弗
ローヤル銀行
メーン街及ビスチング街角

The Yokohama Specie Bank
822 3rd Ave., Seattle
Elli. 3575 P.O. Box 1917
◉資本金 壹億
◉積立金 壹億參千四百四拾万圓
橫濱正金銀行
シアトル支店
○鄕里送金＝無手數料にて日本內地、滿鮮、其他へ迅速且つ確實に送金いたします
○普通送金＝送金手形或は電信爲替世界各地向取組
○圓貨定期爲替手形＝利息、六ケ月以上年三分三厘
○米貨定期預金＝擧行桑港支店に御取次致します
期間は一箇月以上一ケ年迄
利息は擧店御取次の日より附けます

THE SUMITOMO BANK OF SEATTLE
802 3rd Ave., Seattle, Wash.
日本向送金手形、鄕里送金は左記のローヤル銀行支店にて御取次致しますから精々御利用下さい
晩香坡イーストエンド、ステブストン
ニユウエストミンスター、マーポール、ラドナー、カムバランド、ビクトリア等

米金預金
日本向定期爲替手形 六ケ月以上年三分三厘

シアトル住友銀行
弗定期預金 六箇月以上年二分二厘
弗特別定期（十年書替不要）年二分二厘
弗貯蓄預金 年二分
弗月掛貯金 無利息
小切手勘定

貯蓄ヨークシャー貯蓄貸附組合
預金者に生命保險を附し貯金に年四分五厘の配當を保證する他に類のない貯蓄預金を御勸めします
晩香坡市シーモア街五二五電話シー六一八八
日本人部ヨークシヤ建物內一一五號室平松儀作
總代理 鈴木恭己

紙類及文房具卸商
晩香坡市ホーマー街九九六
電話ダグラス一二五三一
COLUMBIA PAPER CO. LTD.

諸種製材
御入用の節は日本人販賣人山崎に御面談下さい
新西院
モハーク製材所
New Westminster, B.C.
MOHAWK LUMBER CO.

紙類及文房具卸商會社
晩香坡市及ヴイクトリア
スミスデビッドソン エンド ライト
SMITH, DAVIDSON & WRIGHT, LIMITED

一紙は力

バウエル街三四六
電話ツリニクター二八九五エル
小林（證明）（葬儀）

富士美容院
矢部げ子
電話ハイランド八五五一

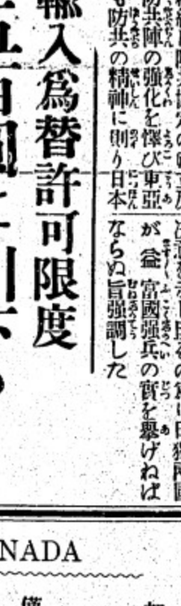

美粧院
北野喜美江
電話シーモア八五五一X

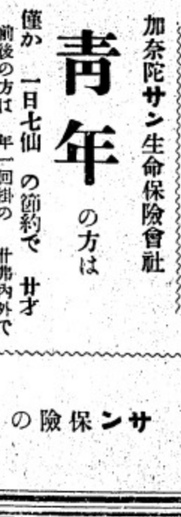

グランビルより半ブロック西
サンビューテーラー
ビーシー州公認美容師
田照子
電話ベビュー一八七五〇アール

矢田洋服店
電話シーモア一〇三三X
住宅 ハイランド三二二七

時代に叫つた人物を求む！

實業家　阿部義宗

時代が偉人に當面するとき、その偉人を救はんとする偉大なる人物が世に現はれるものである。國亂れて國士現はるとか、佛滅して佛陀も、リンカーンも、國が亂れたのではなかつたが、日本の危機を事實に負つて立つた東郷大將の出現もその例であつたといへる。

英雄は英雄その出現を待望する。イスラエル民族がメシアを待望したやうに、時代が偉人の出現を待望する。偉人とは、それと自覺はしないかも知れないある時、ある民族はそれを意識しないかも知れないが、それは人々の心の中に偉人は つたと言へる。

△

今の時代を思ふ時、殊に現在の我が日本を思ふ時、我々の心には、此の願ひの足に勿論なるものを感ぜざるを得ない今の我が國に必要なのは、今の時代に、我等を指導し救ふべき偉大なる人物である。かゝる時代であればこそ、我が日本に、飛行機が必要であればこそ、軍備が緊急されてゐればこそ、それだけに必要なものは、優れた人物である。

△

然らば、今の時代が要するのは、果して如何なる人物であるか。私は、先づ第一なそして缺い人間であるといひたい。殊に眼前たる今の時代に、我等を指導すべき偉大なる人物を、我等は待望して止まない。

破つて進む一道の光明を見出すの人物である。

△

自然を離れて人生なく
大地を離れて健康なし

空中自然電氣と地磁氣を應用せる 大地療法器

河野醫學博士が實驗證明＝皆樣にお勸めして居ます

藥で治らぬ慢性病に奏効確實

◎適應症＝高血壓、性慾減退、不眠症、肺病、肋膜、心臟病、豆腸病、腎臟病、中風、神經病、リウマス、腸病、ひきつけ、婦人病、蓄膿症其他

『本法の効能＝性慾旺盛となる△患部の痛みが減り又はなくなる△脂肪太りに太つた人は痩せ、やせた人は太る△脈や血壓が標準數に近くなる△高熱が下る△食慾がテヤメンに增す△眠れぬ人は使用一回で眠れるやうになる△本器使用の翌朝から頭がカラリと晴れる△尿量が非健康と倒しになる』

上記の効能は一日乃至三日間で自覺されるやうになりますが一週間使用して効力を御認めなき時は御返金申上ます

◎說明書無代進呈（姓名、アドレス御通知あれ）

金加奈陀二手販賣　久岡市耶平 R.R.No.1 Mission City, B.C.
特約販賣人　平山喜八　1215 Kingsway, Vancouver, B.C.
同　平山一郎　P.O.Box 203 Steveston, B.C.

有頂天は禁物

外交に感情と道德は無い

同盟上海陸戰隊によると「坂部隊が江橋飛行場を攻撃して敵の巢窟や火砲所在調べたところ、獨逸製の飛行機、オートバイ、機關銃彈が多數發見された」さうだ。無論事變前のものに違ひない。又、防共協定と今回の支那事變とは直接の關係がないのかも知れない。だが、我々はまだ獨逸の軍事顧問が支那を引きあげたといふ事實を發表しながら、裏面にして知らない。

第二には商業道德、言ふ迄もなく問題である。正しく生き、正しく儲けることを本國心がけねばならない。モルトンの天國もシンガポールの地獄もそれは文字そのものでなくてはならない。

常日頃に感謝に生命を力強くすべきものでなくてはならない。青年の心を燃す青い火でなくてはならない。正しい魂の動向が正しく指導されたいと願ふことが切なるものがある。

△

第三には商業道德、言ふ迄もなく問題である。正しく生き、正しく儲けることを本國心がけねばならない。モルトンの天國もシンガポールの地獄もそれは文字そのものでなくてはならない。現實の生活に正しいもの、聖いものが溢たされねばならない。聖い人、正しい人、高潔な人、我等はその出現を渴望する。

△

第四には、ヴイクトリアンに生きる人でなくてはならない。それは矛盾ではない。ヤリストは地上に人間の生活を送りつゝ神の世界に生き給ふた。彼は一輪の白合に無限の姿を見、地上に悠久の幻を見たのであつた。

聰明な人、早く覺る人、時代はかゝる人々の聲によつて敵の巢窟や火砲所在調べたところ、獨逸製の飛行機、オートバイ、機關銃彈が多數發見された」さうだ。無論事變前のものに違ひない。又、防共協定と今回の支那事變とは直接の關係がないのかも知れない。だが、我々はまだ獨逸の軍事顧問が支那を引きあげたといふ事實を發表しながら、裏面にして知らない

前線で兵隊さんの運動會

……戰雲よそに樂しいひと時……

燐やホルモンのある 魚の白子を召し上れ

特に幼兒や妊婦に必要です

北陸人は魚の白子を好んで食べるさうです、日本でも地方によつては、魚の白子を煮て食べたり、卵子のやうに丸めて販賣の中などに入れて食べてゐますが、まだ〳〵大抵の方は他の臟物などと一緒に棄てゝゐられるやうです、尤も河豚の白子は一部の河豚好きにとつて又とない珍味とされてゐますが、大多數の人々には縁のない食物といふべきです。このやうに人々の食膳から見捨てられてゐる魚の白子に、偉大すべき榮養のある事を力説時のその秋、私達は

白子には燐

魚の白子には燐が、他の食品の何よりも非常に多く含まれてゐます。燐は水知のやうに骨や神經の成分として缺くならぬもので、從つて發育盛りの子供や、また妊婦や授乳期間の婦人が白子を食べることは榮養上絶對のよいことです

ホルモン効果

（備）頬が肥つてゐますので細つそりさせたいのですが、何か方法はありませんか。マッサージがよいと聞きましたが、方法は？　また痩せ藥は効果がありますか

（答）痩せ藥では顔だけ痩せることはできませんし、あまり効果に期待はできないと思ひますマッサージは氣永につづければよいでせう

△……

方法はやはりコールドクリームをたつぷり塗つていて、少し強めに指先に力を入れて、螺旋狀に下から上へと擦ります

△……

次に掌を頬にピツタリ當てゝ下から上へやはり螺旋狀に擦り上げてゆきます。注意することは、普通の美顏術や肥りたいと云ふ時には指先を輕く使ひますが、弊肉をとりたい時には少し強めにすることです

△……

マッサージの後は冷水で冷やしアストリンゼントローションをつけておきます。尙この外にワックス・フエイシャルと云つて螺を利用する方法もありますが專門家でないと素人にはできません（アーデン・山中氏）

肥つた頬を ホツソリさせたい

寒い冬です 愛兒を護れ

惡疫は流行り出す いまが大切

◇……鼻風邪

になると鼻水とクシャミが矢鱈に出る、咽喉炎では咽喉が痛み喉頭から氣管にかけ炎症がひろがると咳も出る樣になります、この程度のものは、若し熱があれば解熱劑を急に初冬を思はせる寒さの襲來で風邪や、それから起るカタル性鼻炎、中耳炎、咽喉炎等が子供の間にはやり出しました。寒くなつて子供たちが一番罹り易いのは、鼻かぜ、咽喉炎、或はこの兩方を一緒に伴ふ場合です

◇……猩紅熱

はまづ高熱が長く續いて咽喉が痛み、次で顏から首、胸、腹、背にかけて紅色の發疹がでて來ます。ちよつとハシカと間違はれ易い場合があり、また表面に發疹が出ない時期に扁桃腺に白い膜が付着してヂフテリーと誤られることもあります。

要するに冬の最中よりは、寒くなりかけに鼻や咽喉やその他いろ〳〵の病氣に子供は罹され易いものですから、此際親たるものは十分氣をつけてやり、又早く異狀を發見して病氣をことごとせない注意が肝要です（醫學士舘田省光氏）

◇……ヂフテリー

です、ヂフテリーに就ては相當一般の知識が行屆いてゐるので、早く發見すれば一本の血清注射でこれは容易に治る病氣ではかにないと思はれます、併しこの病氣は一度や二度の豫防注射をうけても子供の體質によつては罹ることもあるので、注射をうけたといつて安心してはなりません。

◇……中耳炎

が起りつゝあると見て差支なく早速專門醫の手當をうけさせるべきです。急にきて重症に陷り易いのは

◇……

カゼに續いて耳に痛みを訴へるやうな場合まづ大抵

◇……

をのませ、咽喉の痛みには濕布を行ひ、靜かに溫かくして寢かせておけば癒つて了ひます。ただ小さい子供に矢鱈と解熱劑を與へるのは危險を伴ひ勝ちですから、高熱が續くやうなら醫師の診療に委ねねばなりません。

◇……

新郎新婦へ一言

岡本　かの子

△▲△

結婚する女性に傳へて置いてもよい心得の一つである。夫となつて妻の爲にそのくらゐのものは實際惜くはあるまい、だがその所作が如何にもお親を運ぶといふはでの大仰なことでなしに、自分の貰つた物の中から紙一枚、菓子一包なりも分けて送り度くなるものである。慎しさの象徴である。自分も一人前の妻になつた氣働きを見せたい無邪氣な自慢もあらう。これを察し、夫の方よりそれを勸めるくらゐにしたら申し分はない。新婚も互に偵察中は神經過敏にして而も凡情を隱し、体裁をよくしてゐる。そこに往々將來への禍根をつくりつゝある。早く打解けるに如くはない。

△▲△

嫁入りたては、つい兩親のこと兄妹のことを思ひ出で、物を運ぶといふはでの大仰なことでなしに、自分の貰つた物の中から紙一枚、菓子一包なり分けて送り度くなるものである。慎しさの象徴である。自分も一人前の妻になつた氣働きを見せたい無邪氣な自慢もあらう。これを察し、夫の方よりそれを勸めるくらゐにしたら申し分はない。新婚も互に偵察中は神經過敏にして而も凡情を隱し、体裁をよくしてゐる。そこに往々將來への禍根をつくりつゝある。早く打解けるに如くはない。

△▲△

結婚して新家庭とともになり、結局はだまつての家を忘れかね、自分の家の者になり切らぬ半端な根性に冷笑される。

△▲△

これを聽いて第三者である私のでない。若し妻がそれを行ひ度くば一言、夫に斷つて行ふのです

家庭

ペンキの汚れを綺麗に落すには

ペンキに付いた各種の汚れを落すには、次のやうな混合液に柔かい布をひたし堅く絞つてそれで拭くのです

つまりテレビン油やミルクの蛋白質が汚れを落すと同時にミルクの成分が艶出しを行れてゐるインシユリンと結合して糖尿病患者に注射すれば、インシユリンを單獨に用ひた場合に比べて血糖低下の効果は遙に持續的で有効なことが判明しました。これは白子のもたらした最も新しい收穫です。白子には一寸臭氣があつて食べにくゝはありますが、上手に調理すれば魚の卵同樣に美味しくも食べられます（東大農學部水産化學教室鴻巣氏）

糖尿病にも

これは食餌療法には關係ありませんが、極端わが國兒童の發育上必要なことは、普通の美顏術や肥りたいと云ふ時には指先を輕く使ひますが、弊肉をとりたい時には少し強めにすることです

△……

次に掌を頬にピツタリ當てゝ下から上へやはり螺旋狀に擦り上げてゆきます。注意することは、普通の美顏術や肥りたいと云ふ時には指先を輕く使ひますが、弊肉をとりたい時には少し強めにすることです

△……

マッサージの後は冷水で冷やしアストリンゼントローションをつけておきます。尙この外にワックス・フエイシャルと云つて螺を利用する方法もありますが專門家でないと素人にはできません（アーデン・山中氏）

時の言葉

華僑

△……支那にゐる日本人を支那人は目僑と呼び、支那にゐる米

△……然し一方では、華僑といへば、海外支那移民およびその子孫の總稱であるといふ狹義の解釋も行はれてゐます、このやうに廣狹二樣の解釋があるわけですが、ここでは半定住的な海外の支那人、つまり出稼人および外國にあつて定住的に生活活動をする支那人の總稱です

——◇——

△……華僑の數に關しては、支那政府自體が正確な數字を餘いてゐて各國に於いても亦支那人に關する統計は明瞭ではありません、從つて正確な數字は判りませんが一九三〇年華僑委員會の統計では千百八十二萬五千五百人餘となつてゐます

寒い冬です 愛兒を護れ

惡疫は流行り出す いまが大切

◇……鼻風邪

になると鼻水とクシャミが矢鱈に出る、咽喉炎では咽喉が痛み喉頭から氣管にかけ炎症がひろがると咳も出る樣になります、この程度のものは、若し熱があれば解熱劑を急に初冬を思はせる寒さの襲來で風邪や、それから起るカタル性鼻炎、中耳炎、咽喉炎等が子供の間にはやり出しました。寒くなつて子供たちが一番罹り易いのは、鼻かぜ、咽喉炎、或はこの兩方を一緒に伴ふ場合です

◇……猩紅熱

はまづ高熱が長く續いて咽喉が痛み、次で顏から首、胸、腹、背にかけて紅色の發疹がでて來ます。ちよつとハシカと間違はれ易い場合があり、また表面に發疹が出ない時期に扁桃腺に白い膜が付着してヂフテリーと誤られることもあります。

要するに冬の最中よりは、寒くなりかけに鼻や咽喉やその他いろ〳〵の病氣に子供は罹され易いものですから、此際親たるものは十分氣をつけてやり、又早く異狀を發見して病氣をことごとせない注意が肝要です（醫學士舘田省光氏）

☆☆☆勇ましき白襷の乙女☆☆☆　日本古武道振興會、日本古武道生誕祭

ドーコレータクビ

南に北に 皇軍の百戰百勝!! 燦たり

されど忘るな 凱歌と共に涙あり

歌へ！擧國熱唱の歌！ これぞ愛國至誠の雄叫び 赤誠を表示する 國民愛國の熱血の歌

（軍旗輝く進軍の歌）
（銃後の祈 押け鐵かぶと）
（風雲急なり皇軍の爲に）
（熱砂萬里 北支の空へ）
（進め皇軍 どつかん節）
（國境の嵐 立てる手柄）
（銀翼燦たり ねらひ定めて）
（我等の陸軍 新滿蒙）
（我等の軍歌 守備隊の唄）
（皇軍行進曲 肆國行進曲）
（想ひ殘して 戀想華）
（乙女の夢 東京パラダイス）
（男の意地 若葉の夢）
（みたいもんだわネ 涙の杯）
（忘れないわよ 高原の唄）
（浮世の巡禮 結婚への道）
（振分仁義 戀の時雨笠）
（さすらひの人生 ハリキリして頂戴）
（丘に嘆く 泣いてゐる）
（俺も人の子 峠二道）
（夕かせ 去りにし影）
（弾けバライカ むかし想へば）
（霧の街かど 獨身のせいだワ）
（はんどに姜しは 山中三里）
（男の意ひ）

童謠　八吋レコード二枚

（造りませう愛國機送りませう兵隊さん 曉の征空 …センニン針）
（誕へ日本 コドモ・オリムピック… 太陽の子 …お誕生の日）
（アハハ・アハハ メリさんの羊 …水くみに …トミ坊）
（びつくりしやつくり…あの子 マドロスおぢさん… みそさざい）
（かたつむり 二宮金次郎 …犬 …梅に鶯）
（兎の飛脚さん おるすばん …ユメデミタ子 …金魚のおまつり）
（キヤラメル兵隊さん…しやぼん玉 いおわる …可愛い坊や）
（あひるの洗たく キユーピーちやん… 泣き虫學校 …青い小窓）
（兵隊ごつこ てるてる坊主 …夏の雲 …風りん）
（黄金なし 兎のダンス …ペタンコ …雀おやど）
（靴がなる あした …雀の學校 叱られて）
（こんこん小狐 カラクリ …雨ふり雲 …おとぎ噺）
（桃太郎 蛙と蜘蛛 …はと …うちの子ねこ）
（一月一日 紀元節 …金剛石 …螢の光）

浪曲　二枚　梅原　秀夫
二枚　木村　忠衛
二枚　吉田奈良丸
四枚　木村　友忠
二枚　木村　雨子
同　諦々木米若
同　木村　忠衛
同　梅原　秀夫
同　木村　忠春

（德山　璉 波岡惣一郎）
（金廣つぼみ 久富　吉晴 山本　靜子）
（德山　璉 上田　幸文）
（鈴木　正夫 金廣つぼみ）
（波岡惣一郎 平井　英子）
（德山・四家 市丸・勝太郎）
（德山　璉 渡邊　光子）
（陸軍戸山學校 軍樂隊）
（金廣つぼみ 南　邦夫）
（能勢　妙子 灰田　勝彦）
（波岡惣一郎 加美可那子）
（森田ひさ子 池田　欽一）
（有原ユリ子 池田　欽一）
（南　邦雄 山田五十鈴）
（波岡惣一郎 市丸）
（南　邦雄 つぼみ）
（池田　欽一 有原ユリ子）
（小笠原　博 飯阪ふく子）
（江戸川圖子 能勢　妙子）
（久富　吉晴 小林千代子）
（岸井　勇 江戸川圖子）
（四家　文子 南　邦雄）

晩市バウエル街三〇一

大正堂

電話ダグラス五五

廣東に引越した 支那のデマ宣傳本部

バラ〳〵の支那國民政府も "宣傳運動"は忘れず

外務省辭令

岡本一策氏
總領事に

東京二日——外務省辭令
岡本一策（總領事（四等）シンガポール在勤を命ず
（總領事（四等）バタビア在勤を命ず

支那へ大型爆撃機

英國汽船で輸入

マニラ二日——支那政府は日本軍の消耗を補つて武器、軍器の輸入を續々として續してゐるが二日マニラのトリビューン紙に依れば支那の購入した大型爆撃機六臺は昨日マニラを發し本國に輸送されたと云はれセンセーションを起した

◆上海戰線の明治節參觀

日本人クリナー 昨夜の大會

工場法問題に對する日本人側の態度協議

日本側クリーニング業者の「工場法修正案」は小規模のクリーニング業も勞働時間其他に關し工場なみに同一統一せんとする爲め日本人同業者にとつて多大な打撃となり生活に脅威を與へるものであるとして、去る一日夜八時過ぎ日本人同業者大會を開催し、ノリス綿噸士の注意や内務省の意見を聽いたが同法案の主なる内容は店の裏に住居が出來ない件に關しては何等明記してゐないとの點以外は略〻原案通りに決定、尚ほ同法案が議會に提出して出現したものであるそうだ。

△

勿論土井氏合息の考案はその實上を擧げて斯病の撲滅及び防止運動に使ふといふことであつたやうに記憶するが、兎に角使用法は違つてきたにしても、この考案が若き高等學校の一學生に依つてなり、國家を益してゐることには相違ない。然し悲うして切手を賣り、その上りを慈善事業に使用してゐるのは、既に歐米諸國で行はれてゐることであつて、當加奈陀あたりでも毎年今頃になると賣出す例のクリスマス・シールなどがそれであつてこれは結核病の撲滅及び防止事業に使用されてゐる。

△

今次の事變が勃發した當時、千人針の良惡問題で故國大新聞の投書欄が賑つたことがあるがこの千人針は日本獨特のものとばかり思つてゐたら、支那にも千人針があるそうだ。ところで日本では千人の婦人が一針宛縫ふところを、支那では「千人針」といふものがあつて、それこそ我縫ミシンでカチャ〳〵縫ふやつを、鋏でチョン切つて賣つてゐるそうだ。そんなもので御利益があらうとは思はれないが、勇敢なる日本兵にあやかりたい爲に流行り出したものであるかも判らぬ。

△

上海戰線に於て、天理教婦人達の活躍は驚異の的となつてゐるやうだが、戰場にゐる從軍僧の中にも却々勇敢なのがゐるそうだ。殊に日蓮宗の坊さんにそれが多く、馬蹄や唐官屯では第一線にゐる兵隊よりも先に、素手のまゝ法衣をひるがへしながら壁壘を乘越へて進んで行つた坊さんがあつたそうだ。何の爲に兵隊よりも先に進んで行くか判らぬが、多分一種の信仰で進まずにはゐられないのであらう。

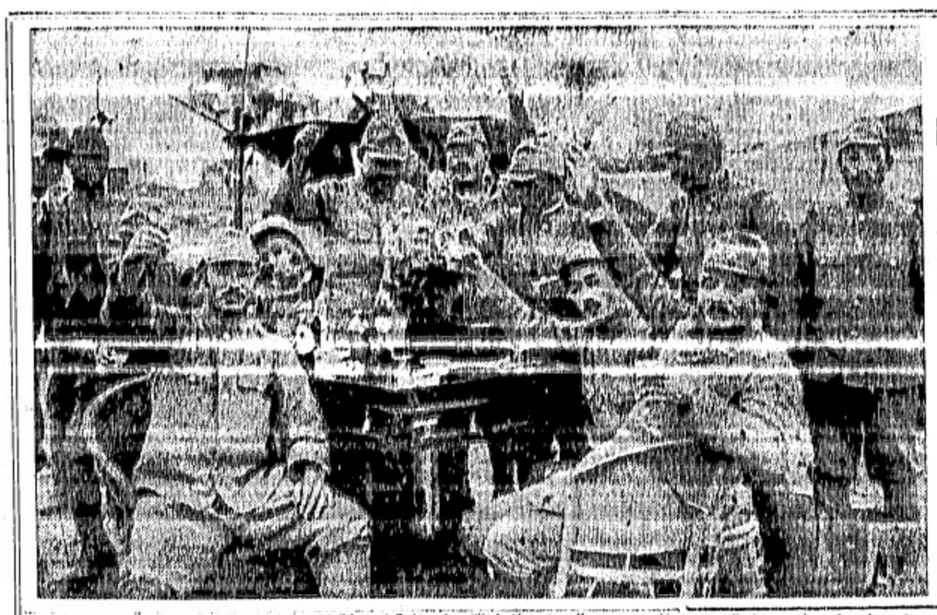

◆上海戰線の明治節參觀

上海の病院に收容されてゐる負傷兵士を慰問の爲來滬された相川海軍病院長が負傷兵士を見舞つてゐる

日本人クリナー 昨夜の大會

工場法問題に對する日本人側の態度協議

日本側クリーニング業者の「工場法修正案」は小規模のクリーニング業も勞働時間其他に關し工場なみに同一統一せんとする爲め日本人同業者にとつて多大な打撃となり生活に脅威を與へるものであるとして、去る一日夜八時過ぎ日本人同業者大會を開催し、ノリス綿噸士の注意や内務省の意見を聽いたが同法案の主なる内容は店の裏に住居が出來ない件に關しては何等明記してゐないとの點以外は略〻原案通りに決定、尚ほ同法案が議會に提出して出現したものであるそうだ。

△

勿論土井氏合息の考案はその實上を擧げて斯病の撲滅及び防止運動に使ふといふことであつたやうに記憶するが、兎に角使用法は違つてきたにしても、この考案が若き高等學校の一學生に依つてなり、國家を益してゐることには相違ない。然し悲うして切手を賣り、その上りを慈善事業に使用してゐるのは、既に歐米諸國で行はれてゐることであつて、當加奈陀あたりでも毎年今頃になると賣出す例のクリスマス・シールなどがそれであつてこれは結核病の撲滅及び防止事業に使用されてゐる。

△

今次の事變が勃發した當時、千人針の良惡問題で故國大新聞の投書欄が賑つたことがあるがこの千人針は日本獨特のものとばかり思つてゐたら、支那にも千人針があるそうだ。ところで日本では千人の婦人が一針宛縫ふところを、支那では「千人針」といふものがあつて、それこそ我縫ミシンでカチャ〳〵縫ふやつを、鋏でチョン切つて賣つてゐるそうだ。そんなもので御利益があらうとは思はれないが、勇敢なる日本兵にあやかりたい爲に流行り出したものであるかも判らぬ。

△

上海戰線に於て、天理教婦人達の活躍は驚異の的となつてゐるやうだが、戰場にゐる從軍僧の中にも却々勇敢なのがゐるそうだ。殊に日蓮宗の坊さんにそれが多く、馬蹄や唐官屯では第一線にゐる兵隊よりも先に、素手のまゝ法衣をひるがへしながら壁壘を乘越へて進んで行つた坊さんがあつたそうだ。何の爲に兵隊よりも先に進んで行くか判らぬが、多分一種の信仰で進まずにはゐられないのであらう。

外務省辭令

岡本一策氏
總領事に

東京二日——外務省辭令
岡本一策（總領事（四等）シンガポール在勤を命ず
（總領事（四等）バタビア在勤を命ず

支那へ大型爆撃機

英國汽船で輸入

マニラ二日——支那政府は日本軍の消耗を補つて武器、軍器の輸入を續々として續してゐるが二日マニラのトリビューン紙に依れば支那の購入した大型爆撃機六臺は昨日マニラを發し本國に輸送されたと云はれセンセーションを起した

◆

香港二日——阿片政府の重要轉任に關する內務省訓令局取扱の密附金額は一日現在で百四十件、九十二萬千三百六十二圓に達した

軍事扶助寄附 九十二万圓

東京二日——支那事變關係の軍事扶助に關する內務省訓令局取扱の寄附金額は一日現在で百四十件、九十二萬千三百六十二圓に達した

◆

東京大阪間

五十四分で

飛んで記錄

東京二日——神風號の假沼、塚越兩勇士は新鋭機幸風號で二日東京、大阪間五十四分の驚異的新記錄を樹立した

晩市及びス村劍士 シアトルで快勝

最高賞三つを持歸る

晩香坡及びステヴストンの選抜劍士十數名は神野市長に引率されてシアトルに遠征し去る十一月十八日シアトル劍道會が大日本武德會米國シアトル支部に組成された其の發會式竝に第一回演武大會に參加した、演武會では青少年組三本勝負でス村の松村は五名を切り倒して優勝、次に壯年組三本勝負でス村の阿久根三段は東海林三段竝に各二段を五名もナギ倒し堂々と優勝、武德會寄贈の最高賞金メダルを授與された最後の輪轉試合はス村の谷十遠手が四名を落り領事杯を獲得し三個の最高賞は全部カナダに持歸つた

來春には晩香坡で劍道大會が開催されるがその際各名譽回復の意氣をもつていづれ來征するシアトル選手と會しての試合はみものとされてゐる

地方の日本人 皇軍への慰問金

昨日本社寄託の分

アルバータ州レスブリッヂ日本人農會では冀に皇軍慰問金を本社に寄託したが更に第二回分として募集した十五弗（五弗宛金城晴眞、安里松貞、西眞朝計の三氏）を昨日本社に寄託した

◆

アボットフォード日本人農會では在支皇軍慰問金として二十弗を昨日本社に寄託した

本社では東京日日新聞社を通じ陸海軍恤兵部に送付する

◆

ケロナ日本人合同教會では先般日本キリスト教皇軍慰問事業部へ送金したが此の程日本人二百二十五圓三十五錢の領收書が到着した、尚同地キリスト母の會では近く慰問袋を作製在支皇軍將兵に送る筈（寄附者芳名は近く第七面寄附欄に掲載）

九重會の研究會

九重會は明夜七時半フェアビュウ語學校で研究會を開きジョンス氏の菊花培養、冬の手入法に就て話がある

テニス倶樂部 懸賞券

高原商會
一等當籤

日本テニス倶樂部で賣出してゐた懸賞券は昨夜本社樓上で開票の結果次の諸氏が當籤した

△一等（デー一〇八五）高原商會—市內メーン街二〇三
△二等（ビー五二〇）チー久保ベンダー街四七四）で無料診斷

時局雜談

山本倫由

昨日の本紙東京電報には大日本聯合女子青年團と大日本聯合婦人會とが航空愛國運動を起すことになり、遞信省で發行してゐる愛國切手を買つて出征將兵への慰問狀に貼り、また出征遺家族に贈呈する旨報じてあつたが、この愛國切手といふのは、日本では千人の婦人が一針宛縫ふところを、支那では「千人針」といふ。

白人の曲者

邦人が捕ふ

昨夜一時過ぎ日本人街某所の窓ガラスを破つた一白人青年を發見した日本人二名が追跡取押へ制裁を加へた後警察に引渡した

◇健康相談 明晩八時より九時半迄日本人健康相談所（東ベンダー街四七四）で無料診斷

齋田愛子孃

一行の歸晩

齋田愛子孃、三宅夫人等一行はオーシャン・フォールス、ルバート各地の獨唱會を終へて本日の便船で無事歸晩したが、兩地とも獨唱會は大好評であつた、一行は同胞一般から受けた厚意に感謝してゐる由

造船及參繕
日發ディーゼルエンヂン總代理
御料理
近代的設備と進歩せる技術
エンプレス・スタヂオ
高島眞一館
電話ツリニテー九六八アール
アレキサンダー街五八
松岡久枝
電話ハイランド二五九九エキス
高橋貴志子
御結婚式ベール及髮飾無料御披露用日本振袖
拘はらず出張いたします
オイルパーマネントウエーヴ
CROWN LIFE
クラウン生命保險の子供保險
今日の幼兒は未來の英雄！輝かしい子供樣前途の學資金に創業資金に今から生命保險に御加入下さい左の割合の生命保險附貯金です、最愛のお子供樣へ貯蓄心を養成していたゞく最善の方法です
我社の奉仕的保險料
拾五才迄男兒も女兒も同じ掛金
△△二十ヶ年滿期　一千弗配當附年四十五弗四十一仙
△廿五ヶ年滿期　一千弗配當附年三十六弗〇三仙
毎年增加生命保險附
一歳より二歳迄　小さい掛金で大きい將來
二歳より三歳……　一〇〇弗
三歳より四歳……　二〇〇弗
四歳より五歳……　三〇〇弗
五歳より六歳……　四〇〇弗
六歳より七歳……　五〇〇弗
七歳より八歳……　六〇〇弗
八歳より九歳……　七〇〇弗
九歳より十歳……　八〇〇弗
一〇〇〇弗
クラウン生命保險會社
本社トロント市
社長　元加奈陀首相
サー・ロバート・ボーデン閣下
晩市支社　ローヂャス・ビル八二二
日本人總代理　矢田源一郎
電話ダグラス五一〇一—二
自宅　ハイランド三二二七
DOMINION LIFE
ASSURANCE CO.
新時代には新時代に相應しい保險
生命保險には……本社獨特のペンション附保險
貯蓄及び老後のため……ペンションボンド
子女教育のため……教育保險
新婚の方々には……夫婦保險
ドミニオン生命保險會社へ
晩市マリーンビルデング第十八階
大内雄
電話シーモア九三七〇
ハイランド三七七五X
日本行各汽船切符販賣
日本郵船、シーピーアール、アメリカンライン
▲再渡航證明、移民官手續、妻子及使用人呼寄手續
▲出生、死亡、婚姻證明書、加奈陀政府出生屆手續
▲歸化證にて當國旅券下附及妻子呼寄手續、其他一般代理
晩香坡市バウエル街二三五
中山義一事務所
電話ドグラス三九四四
住宅ハイ二三〇七アール
Manufacturers Life
御子樣の貯蓄心涵養のため
御嬢樣の結婚費用意のため
他日事業の資金に當てるため
來るべき老境の準備のため
御家族の生活安定保證のため
世界卅二ヶ國に支店を有し最も堅實なる當會社に加入なさる事を御勸め致します
マニュファクチャラース生命保險
晩市アレキサンダー街三〇二一　電話ダグ二八三
信夫保險事務所
ステヴストン　平山一郎
ウツドファイバー　織田寶
晩香坡市バウエル街二六八
大勉強
杉山運送舍
舊天野運送
電話ダグラス三〇五九
◇懸賞券付大賣出し◇
年末・年始の御支度には
何品でも揃ふ弊店へ
御用命下さいませ
優良品の最廉賣
香村商店
バウエル街二六九　電話ドグラス九二
□病中病後、身體虛弱、貧血冷症、元氣欠乏、精力性慾減退、產前產後、母乳不足、肺肋膜心臟弱き人等々
◇美味滋養強壯劑　病氣見舞最適品
スツポン飴　一、〇〇
□腺病質、榮養不良、神經過敏、夜泣恐怖性、虛弱質
◇小兒体質改造劑
慈童（美味藥）五〇
□ねこ便の專門藥
デオロツク一、五〇
△寫眞機フイルム
△現像燒付引伸し
△ワタマン万年筆
△ユタンポ各種
文化商會
土地家屋ルーミングハウス
コンフェクショナリー果物
店其他どんなビジネスでも
賣り又は買ひの御世話致します
何卒御利用を願ひます

南京地方略圖

大陸編輯部作図

我軍は丹陽一角占領

我が軍の右翼部隊は 金壇を完全に占領して西進

左翼の部隊は郎溪に達す

南京の攻略戰

本日の日本軍第一線地圖參照あれ

上海二日——（我右翼戰線）丹陽—金壇—溧陽の線の重要點たる金壇（丹陽の南方約二十七哩）を二日に占領せんと我が都合上本日午前十時に變更した、攻略の重點は丹陽—金壇間の我が軍は本日午前十時には早くも長瀨舖（郎溪の東三哩）の部落を占據

新小説

時代の霧

竹田敏彦

（172）

△登場人名（四）

つとでございます」

「御病気はいつからでした？」

「廿一日でした」

「今仰言ったことは、解剖に間違ひありませんね」

筆耒は、そこで、急に畳み込む様な態度を押した。これには欣子もひどくたじたじとしたやうに、

「ございませんとも！」

電光に打たれながら、

「ございますか——御主人は、五月十一日以降病気のため、全然自由を失ひ、書斎の整理すらも全く不可能であった、さうですね。では、これに御署名の御名を願ひませう」

かう言って、この間筆中に、公設人管財人が、何か勝手に書いてあった書類を受取って欣子に示した。欣子はそれを見ると、いかにも自尊心を傷つけられたやうに、

「これは何でございます」

「只今あなたの仰言つた通りをここに書きつけてあるのです。間違ひがなければ、御心配なさ

和洋お菓子一切
豊富に取揃へて
ございます
パウエル街三五七
鈴木菓子店
電話シー七九三五
月刊雑誌

とはないでせう」

「ですが実際は——」

欣子は、口惜しげに唇を噛んだが、

「ええ、それも御尤もです。あなたが立派な何かの権利があつて、まるで裁判官か何かのやうに——」

「いや、私はこの問答は、裁判官様の効力が発生するかも知れませんし、こちらは公設人ですからね」

筆耒の眼が巨鯨のやうに、銀縁の奥から欣子の顔を射すくめた。欣子は怒りと恐怖にわなゝきながらも、

「迚つ迄居。安ぜと思つて、物

「お待ちなさい——」

筆耒はにやりと、欣子を制した。

「それでは、あなたの仰言つたことを私達は信用しませんよ。私達は、春賀さんの御依頼に従つて、すぐに御主人のお部屋へ通ります」

かう言つて、筆耒等も憤然と立ち上つた。

「いゝや、いけません——」

欣子は、必死になつて、その前へ立ち塞がり、

「いゝや、私がゆるしません、お帰りを願ひます」

筆耒も頑く、

「何をなさいます——私達は春賀さんの御依頼によつて乗てゐるのです。あなたにお目にかゝつたのは、言はゞ一個の儀礼に過ぎないのです。お退きなさい」

「いゝや、春賀は当家の何でもありません」

「兎に角、仰言る。春賀さんは御主人の一粒種で、御当家の推定相続人です」

「嘘ひます。当家には、新たに養子を入籍してをります」

筆耒は、探ぐるやうに、傍の切口見たが

「おの、こちら様は？」

「申遅れました。公設人の神田一郎さんです」

「初めてお目にかゝります——」

公設人の肩書のついた名刺を出した。欣子は、何故ならぬ緊張ちで

「それで御用件は？」

「実は、御主人にお目にかゝつて、いろ〳〵御相談がありまして」

「御主人に何の御相談でせう？」

欣子は、猶も筆耒の言葉に不審の眼を瞠つたが直ぐ冷やかな笑ひを湛へて

「御用件でしたら、公設人の神田一郎さんに、御相談なさいませ」

「私、管財でございます——初めてお目にかゝります」

「それが、あなたに何の関係がありますの？」

「実は、春賀さんの御委託を、若槻巳三雄になすべからず——この、御主人の意志を代行するものです」

と、管財公設人を指して

「此人は現在ここにゐます。奥さん！　御主人の病床を開放して、我儘気儘な振舞が過ぎると結果は恐ろしいことになりますぞ！」

筆耒の眼が巨鯨のやうに、銀縁の奥から欣子の顔を射すくめた。欣子は怒りと恐怖にわなゝきながらも、

「迚つ迄居。安ぜと思つて、物

「あるから心配ねするのです。第一私は春賀さんの代理です——いや、御主人の意志で、こゝ（裏てゐるのです」

「主人の意志？」

「さうです、春賀さんの御委託を、若槻巳三雄になすべからず——この、御主人の意志を代行するものです」

と、管財公設人を指して

「此人は現在ここにゐます。奥さん！　御主人の病床を開放して、我儘気儘な振舞が過ぎると結果は恐ろしいことになりますぞ！」

筆耒の眼が巨鯨のやうに、銀縁の奥から欣子の顔を射すくめた。欣子は怒りと恐怖にわなゝきながらも、

「迚つ迄居。安ぜと思つて、物

「追なさるの？」

「或はさういふことになるかも知れません——無論で良人の屍を検視すれば罪人だ。証拠はこゝにあります……見せてあげませう——」

「何ですつて」

欣子は威嚇するやうな筆耒の言葉に、さくりとなつて蒼ざめ切つた。

「では、もう一度お掛けなさい御用はこれです。……」

筆耒は傍の椅子に返ると、ポケットから一通の封書を取出して卓上においた。表面には「遺書」——

「これは御主人が万一に用意して作成なすつた遺書です。これには公設人管財人が運営、尚法律上の際は私が立会つてゐる一度この封を切られた時、中に何と書いてあるか、恐らくあなたは御存じなからう」

日本行汽船發着表
船名　杖九
日
晩市發　前十時半・後二時十五
ビクトリア行
發　前十時・後十二時
着　後六時三十分・前七時
ユニオンベー及コモックス行
發　火木土バウエル河經由
着　及プリンス・ルパート行
シーピー（水）後八時
プリンスルパート行
發　月（後九時）
着　金曜（後八時）
シーピー列車（東部行）
發　前十時・後七時
着　後十時十五分・前七時半
卵　晩香坡市場
エー大
卸値　三四
セロリ　一わ　五—一〇
レタス　一個　一〇
アニオン　サイキ　二、〇〇
果物　一箱
ブル　二斤
葡萄
生肉　入〇…一
卸値　二五
日本行郵便物本局締切日
（書留は卅分、小包は二時間前
為替受付後入時半（土）後一時迄

明水碁會所
バウエル街三五五
（鈴木菓子店の二階）
電話ツリニテー四七九）

石塔商　花崗岩、大理石の記念碑製作
ホーレヤン・ピュー墓地近く
晩市キングスウェー三〇七〇
電話カールトン一九五又はカールトン七四七エル二
Kingsway Monumental Works

各種電線取付修繕
迅速確実に御安く致します
公認シカゴ、コイン電気學校卒業
電球　晩市プリンセス街五三〇
販賣　電話バイ三七四二エキス

カステラ
カフイー
晩市バウエル街三九二
住よし

名灸秘灸
家傳灸治療
腦神經衰弱、胃病、肺病、肺尖カタル、氣管支炎、肋膜炎、心臟病、盲腸炎、蓄膿症、子〇病、子〇後屈症、血の道、子供かん、虫の神經、脳〇便、脱腸、引つつけ、腰痛、痔、リウマチス、神經氣、肩の凝り、耳鳴及耳の遠い、〇病と消〇、氣狂、脊髄病、中風、乳の出ない並に乳の出ぬ人、血の氣、眼病、のぜ引下げ、腹膜炎、御痛、腹、赤痢、胃癌、扁桃腺並に電氣マッサージ
一目早ければそれだけ貴下が早く健康体になれます
アレキサンダー街四〇九
大垣氏二階
住田春甫

HEM-O-RITE
ヘムオライト痔病妙薬
包紙のまゝ毎日二時間毎に一包宛服用する事
小箱　一弗　大箱　三弗
（大箱の方が經濟的です）
用途通りに御服用なされば必らず全治します
販賣店
日本人各藥店

よい品を安く賣る男物帽子專門店
ドミニオン帽子商會
晩市グランビル街九一八
電話シーモア六六八六

近代人の嗜好にピッタリ合ふ
スマートなハット
の御注文は日本人諸君
お馴染の弊店で選べ
御注文によつては如何様にも仕立てます

DUNNE & RUNDLE LTD.
カメラ
◇コンタツクス
◇ザーエス　◇ライカ
◇ロレフレツクス
◇イクサクタ
＝優秀カメラ專門販賣
アマチユアー・ムビー材料一切
洗練された醫術的燒付、現像
晩市グランビル街五三一
ダン・エンド・ランドル商會
電話ツリニテー五七八八—九

ペーント釣道具
其他
金物類
一切
大勉強
晩市メーン街二〇八
ビーシー金物店
電話ダグラス五五三六

ウマイ
他にない
此風味と醇心地
八ケ年貯藏の古酒
ユーデーエル
スペシヤル
オールドライ
廿五オンス入
貳弗拾仙
此廣告は州政府又は酒類管理局から發表したのではありません

醫士
林弼臣廣告
專門　挫骨、打撲傷、斬傷、腫物、筋痛、るいれき、痔漏、火傷、脱臼、血便、殊に打撲關節の痛み等は如何なる重症と雖も治、猶接骨の技術に就ては既に日本人各位御熟知の事に候
東ベンダー街九二一　電話シーモア二四九一

長男重信儀過日高い處より墜落し右腕骨を折り林醫士にお願した所二週間にて全治し感謝して居ます若し骨を折つたりクジイたり又スヂの痛む人は林醫士の診察をお勸め致します
ステヴストン金物商　電話九一
秋本重則

私儀神經痛にて非常に困つて居りました處今回林氏の治療を受け五六回にて全治感謝して居ります
若し折骨打傷又は神經痛等の場合同醫師をお勸め致します
イーバン
小森松之助

小生次男敏和高所より落ち左上膊骨を折骨いたし困難致し居りました處林醫士の治療を受けてより三週間半にて快治致しました、茲に同醫士の技術を推稱し感謝の意を表する次第であります
マーボール、セルカーク街八六四
松宮善七

今回ステブストン日本人各位の御便宜と御經濟を考へまして接骨、筋違其他一般外科治療御希望の方は秋本金物店迄お申込下されば何時にても同店まで旅費無料にて出張し晩市と同様の費用にて治療に應じますから同所まで御申込下さい
醫士　林弼臣

他に類の無い　美味滋養の
「ロバートソン」ブレード
ちゃんとスライスになつて居るのもあります
あなたの最寄りの店でお求め下さい
キングスウェー街三六六五
ロバートソン・ベーカリー・リミテッド
電話バイランド二一七一

新着御案内
◆椎茸　一袋廿仙
◆イカ鹽辛　二十仙
◆小貝佃煮　三十仙
◆生ピーナツ　三斤廿五仙
◇御茶の友菓子　一斤廿三仙
▲おいしいナットウー
■日本ミカン
晩市バウエル街三九四
ニューフイッシマーケット
新魚市場
電話ツリニテー二九九六

PLF
ソーダスト
薪炭
電話にて御注文下されば直ぐにお届けいたします
パウエル製材
薪炭會社
バウエル街一三五五
電話バイ四五六七四五六八

梅肉　瓶入　二〇
鮎ウルカ　同　二五
越前ウニ　同　七五
イカ黒造り　同　五〇
龍宮珍味　同　四五
モズク　瓶入　二〇
味の華　同　三五
アミ鹽辛　同　二五
カキ鹽辛　同　三五
新米の炊きたての御飯に東京日本橋八百淺の鹽辛
御食事はすゝむ、御健康は増す、更らに馬力をかけて銃後の御活動へ
バウエル街一〇九
良品をお安く
古屋商店
電話シーモア二九三三

◉日本行郵便物本局締切日
（書留は卅分、小包は二時間前
為替受付後入時半（土）後一時迄

新年ハガキ調製
（見本進呈）
晩市バウエル街三九〇　電話シー三八三一
近藤寫眞特許藥店
O KONDO 390 Powell St. Vancouver, B.C.

The Leading Miniature One Lens Reflex Camera
KINE-EXAKTA
24x36m.m. (1x1½")
Focal Plane Shutter.
Speed 12 seconds to 1/1000 second.
With Tessac Lens—
f 2.8, focal length 5cm.....$165.00
Filter for above.....$ 4.50
With Primoplan Lens—
f 1.9, focal length 5.8cm.....$195.00
Filter for above.....$ 6.75
EVEREADY CASE for above.....$ 9.00

■日支事變と次に來るもの　武藤貞一著　八十五仙（送料共）
■北支戰線陣中手記　武藤夜舟　一弗五十仙（送料共）
昭和十三年毎日年鑑　九十五仙送料共
同　朝日年鑑　九十五仙送料共
同　當用日記　博文館種々
内田書籍店
電話シー四二三〇
S.UCHIDA
347 Powell Street, Vancouver, B. C.

日蓮

三上於菟吉作
齋藤五百枝畫

□□□□

□□□-349-□□□□

妙法（その六）

妙法蓮華經、勸持品第十三

佛をさめられた菜種は、その儘にて日蓮へ授けられた。

「十根上圓の者は知らず、下根凡夫の身には、信念をもつて相對す本尊がなくてはなりませぬ本佛の御生體なる菜種を參ヒて歸りましたならば、野邊も、御教理を宗旨いたのに、釋尊するところ有て、聞き易く、法華經の者のために書けないことと存じられませう。」

と、日蓮はうやうやしく受けて、すぐにも出立つ身構へをする。

「今日の御供養にと、千日尼と一の谷の入道のとが、手づから莢を摘んで、米も物に換られず、今朝から聞められた菜種子がござる。それに、晩から寒られた、新しい茶の釜の釣も切りまする。御相伴されてから、出立なされい。」

と、日興が土間はなしのすこしも多くと、引きとめるのを、日蓮も

「日朗よ、さういなせい。」

と、聲をかけられるのだつた。

人々がうちくつろいで、茶をすすり、菜種子類ばなしの話になると、

「この菜種はよう挽けてござりまする。豆の香ばしいは、胴切がお好きやつたのだが、豆粉はわしをちが挽いたのぢや。」

と、日興が自慢する。

「こなたと、力持ちの日持とが挽いたのか？　道理なればこそ胴太の、やわ〜どした豆粉りのふさは、くらべものにならぬ、ザク〜と、荒い豆の粉ぢやと思ふてゐた。」

と日興が笑つたりして、なごやかに打解けてゐると、日蓮は最初に相對して居る、ふと、何かのはづみに、

「打解け相鈔にも書いたが、日蓮は、強人であれば喜ばかりない。うれしいにつけても涙、つらさにつけても涙。現在の大難を思ひつづけるも涙ならば、未來の成佛を思ふて喜ぶにも涙がこぼれるぢやないか。なげくも涙が落ちねが、日蓮は泣かないが涙のひまがない、ちやがこの涙は、世間の事ではない、偏に法華經のゆゑなれば、昔ふて見れば、十羅の涙とも出さうかい。」

といはれてゐる。それをはしの方に聽んで侍してゐる、千日尼と觀時の思は——別して觀時の思は、聽きにがさぬやうに、耳に手をあて、背をまるくしてうかがつてゐる。

「四條金吾のよりの御書狀による と、日眼の大叔父、北條領太殿より、日眼を案じるのあまり、御刀を納められるとのやうにござりまする。」

と、日興が報道に、こちからひかけると、

「日眼は、いや、大人を、かやうな難隊へ、押出めかれる時では なさらぬ鎌倉の者ども も、今こそ日當めて、大に御供仕のこそでござらう。御曹司、必ず近に、御迎へのあることと、存じまする。」

と、最蓮が甘ひきるのだつた。

「依據に流されなひしは、偶然にして偶然ではなく、大への御使命をお果しになるべき御苦勞でござつた。しかし、今日はもはや、着々と、上洛の御使命をお果しなされていらせられる。この後に、なさらねばならぬのは國家を守る、安國論の御所論を、常々とお示しになることでなくてなんでわらう。」

日蓮は激勵どうなづかれた。法弟たちの面上にも、そのはゝゑみが御座つていつたが、うなだれたのは、阿闍坊と、千日尼と、觀時の思御前だつた。

——ゐゝ、さうなれば、師の御爲には嬉しいことだが、わしらは、それが、長いお別れにならねばならぬ——と、盤を、ひそかにすすつてゐる。

××寄×暇×欄××

△新春恭賀は結婚記念に金五弗セルヴックヤナリ海軍會へ△是立喜一郎、遠藤武夫兩氏は金三弗セルヴック感女會へ

←都々逸→

街に灯が、つく頃すりへ、消える姉が、ついてしまつたきのふけふ

□□

場は儀、だけを右儀、あたせ

もちがふ、よく見て下さい、角かくし

□□

千人の、女の誠にや、勝てぬと見てか、みんな來る弾、よけて飛ぶ（千人針に題す）

□□

あなたのあたしに、なれそな晩を、不粋な廊下の、人通り

□□

涼く寢ろ、失せて死ぬ目を、待つてるやうな、あたしによく似た、鼠の踊

□□

「蘭蝶」を、今夜きかせる、のは當てすり、恨みをひねつて、狄てやる

◇ソーダスト　取次
▼ドライファー豊等品コード　六弗五拾仙
▼ファースラブ　コード四弗五拾仙
◇ミール薪
▼インサイドファー　五弗五十仙
▼エッチング同　三弗五十仙
ローヤルフューエル
電話ハイランド一八〇七　森
Royal Fuel (Wood & Coal)

薪

牛島式神力無双術靈氣療法
男女患病切
稻本治療所
東カドバ街五六一
稻本梅太郎
電話ハイ五一〇四エル
遠近に拘らず御一報次第お伺ひいたします

CENTRAL CREAMERIES (B.C.) LIMITED VANCOUVER, B.C.
OUR OWN BRAND FIRST GRADE CREAMERY BUTTER
アワーオウンブランド　バター
各自本人商店で買つて居る高級バターです
晩香坡市ゴーア街四五五〇四
電話ダグラス五五〇四
御電話下さい
セントラル　クリマリー

日本人各位に告ぐ！
葬式に際し火葬のあらゆる便宜を與へます
美しいファミリー・サロナーで葬式が出來ます
皆樣の御參りを歡迎します
オーシャン・ビュー火葬場
郊外電車でセントラル・パークを少し過ぎバクソン街頭にて下車二ブロック奥へ行く
電話　ツリニテー五四七八
カールトン一一三五
市内事務所　四八スタングス街八一五ルーム一〇六

シャンテクラー　シガレツト紙
自働式に紙が出てくる便利ブックが僅か五仙です
シャンテクラー　シガレツト紙
この優秀な薄くて强いシガレット紙は他の普通のシガレット紙より燃燒も高くありません
御使用われ　此の優秀紙を、煙草で樂に御使に御ひけます
Chantecler
CIGARETTE PAPERS

□鎭咳　祛痰　解熱劑
コデチン（CODETIN）
最新發明實質本位のセキグスリ
△適應症　セキ、慢性急性氣管支加答兒、百日咳、小兒セキ、ゼンソク　二十五仙△四十仙　八十仙
最新式○兒○節理想藥　LANTEEN(Brown)
四　弗
新年ハガキ調製（美麗優雅）致します
御申越下さい。見本送附致します

現像燒付

誠心誠意
誠心堂
晩香坡市バウエル街二四九　電話シーモア四八八四
249 Powell St. Vancouver, B.C.

ビーシー薪炭
割薪値段
インサイドファー　ヒーターブロック
一コード　半同　七、〇〇　三、七〇五
同二等品　一コード　半同　六、〇〇　三、二五
同三等品　一コード　半同　五、〇〇　二、七五
ファースラブ
一コード　半同　四、五〇〇　二、五〇〇
御電話下されば早速お届けしますウツドランド街埠頭
電話ハイランド街二〇一
夜間ハイ一八九二アール
B.C. WOOD & COAL CO.

日本行汽船切符直接販賣
晩市バウエル街三一六（ライオンルーム二號室）
移民官手續再渡航證明　妻子及使用人呼寄手續　賠償屆代書一般代理業
竹内事務所
竹内　藤吉
電話シー一二二四　自宅ハイ二九一三エル

◇ビルダーサプライ
各種ランバー、シングル、ドアーウインド、ネール、セメント其他建築材料一切最も安價にて販賣いたします
個住宅、鷄小屋、バーン等の請負を專門として居ります
電話或は郵便にて御通知下されば　遠近に拘らず早速セールスマン出張の上　見積價段運搬其他萬般御相談に應じます
ファンリッヂ製材會社
瀧本與次郎
ビーシー州ポート・ヘネー　ツランク・タウンライン口　角
電話（ヤード　ヘネー七九　同一三五エル　ミル　同六八　自宅）

傳來
名灸骨接筋違
男女諸病一切及び子供のかんの灸並に慢性胃腸病、婦人病、つわり
晩市ブリンセス街二四一
電話ハイランド一五三〇四二エル
鎌倉

和洋雜貨食料品
東洋商業會社
P.O. Box 46, Port Essington, B.C.
專任　大橋松次郎
P.O. Box 31, Port Essington, B.C.

二十年來日本人諸君の御用を承つて居り充分の經驗と特別の注意を以て御下命に應じます
東（ステング街壹弐參五
エスベル葬儀社
BELL FUNERAL HOME
電話ハイランド一五

和洋雜貨食料品
漁船用具一切
ボートエシングトン郵區三二
岸本商店
P.O. Box 31, Port Essington, B.C.

バウエル街參參參
前川魚肉店
電話ドグ三三八七
同　三八六
住宅ドグ四七八七アール
かまぼこ製造販賣

手打うどん、そば。
並に御飯
バウエル街二三七半
さがみや
電話ツリニテー四三七四エル

御料理すし　其他
バウエル街三六二
林家
電話ツリニテー三七〇〇

晩市ゴーア一三〇
樂々
電話ダグ二七〇六

會席御料理
バウエル街參六貳
金太郎
電話シー二〇〇三

御料理
日の丸
バウエル街二六六
電話シーモア三〇七九

ブリキ細工
プラマー仕事
バウエル街四五七
西畑ブリキ工場
電話ハイ四二六

晩香坡市ゴーア街三九
加奈陀日本人會
電話ツリニテー七二
Canadian Japanese Ass'n
329 Gore Ave., Vancouver

鍋燒うどん、そば、丼物一切出前いたします
バウエル街二五〇
天狗
電話シー三五三八

ちり鍋、すき燒
ゴーア街二二八
玉川
電話ダグ四七九三アール

大工道具一切
晩市バウエル街三六八
秋山金物店
電話ドグ二三七

御祝用ケーキ
特に日本人向に調製致します
洋菓子類一切製造
晩市内は多少に拘らず配達します
バウエル街三四二
パウエルベーカリー
布田　惣一
電話ダグラス五五三一
住宅西第七〇街一一九八
自宅電マーポール六〇七エル

シンガーミシン
日本人部
代理人　堀七藏
キャンビー街二三九九
電話フェヤ四〇三二エル

男女子供靴一切
晩市バウエル街三三八
電話シーモア八六一九
加藤靴店

男女着類一切
澁谷商店
電話ダグラス5525

晩香坡市バウエル街（三七八）（三七四）
澁谷商店

◎日本里芋　ナラ漬　トロロ芋　酒　柏　大玉栗　鮫尾羽毛
御馳走の御用はゼヒ當店で
バウエル街三五三　電話ツリニテー五七八四
自宅電話ハイ四九七九アール
スター魚肉店

和洋雜貨食料品
晩香坡市バウエル街五六六
西村商店
電話ハイランド一三七五

荷物運搬は凡て確實親切勉強で好評な
晩市バウエル街四六三
運送社へ
電話ハイ一五六六

●魚類
●肉類
●青物類
●カマボコ
●和洋食料品
バウエル街二六二
茶木魚店
電話ダグラス五五四二

和洋御菓子
晩市バウエル街二三五
橫山菓子店
電話シー六九四一

●高等南京料理
コックは斯道の腕きゝで料理は貴樣のお口に合ふやう美味に調理　値段は大々的勉强
晚市バウエル街三八二
新南京樓
電話シーモア七八七五

新型透明軸のパーカー萬年筆
太細二樣に使用出來得るパーカー
バウエル街三〇一
大正堂
電話ダグラス五五
ミカド・ツランスファー　電話スプラストン二

父を勵ます軍國の子
お土産には金鵄勳章
母さん死んでも寂しうない

勇ましい出征

靜岡縣十一月十日發—「お前のお父さんはしっかり者だ、お前の出征中は必ず留守宅を護つて銃後の守りを固めるから安心して手柄を立てゝ來てくれ、決して泣いたりしてはいけないぞ」と涙ながらに勵まされて、父の勵ましてゐる、僅か二つの手帳に書かされた、お前が泣くのも先も乞」

ハイ、隊長殿の、自分はこの手紙に勵まされてどうしても金鵄勳章に値する程の働きをしなければ止めく〜歸れません

「よくいつた、それでこそ日本男子だ、第一線に出ろやつとこれだけいふことが出來た、靜岡縣十一月十日發—「お前のお父さんはしっかり者だ、お前の出征中は必ず留守宅を護つて銃後の守りを固めるから安心して勇ましく戰つて來てくれ、決して泣いたりしてはいけないぞ」と涙ながらに勵ま

寒風を衝いて我が軍堂々の進撃

支那事變畫報特別號第七輯

◇寫眞說明◇
（右上）太原に進擊した我が精銳
（右下）皇軍の入城で包頭に喜色漲る
（左上）應縣（山西省大同の南方）正面の山に陣する皇軍
（左下）忻口鎭附近を前進する我兵站自動車

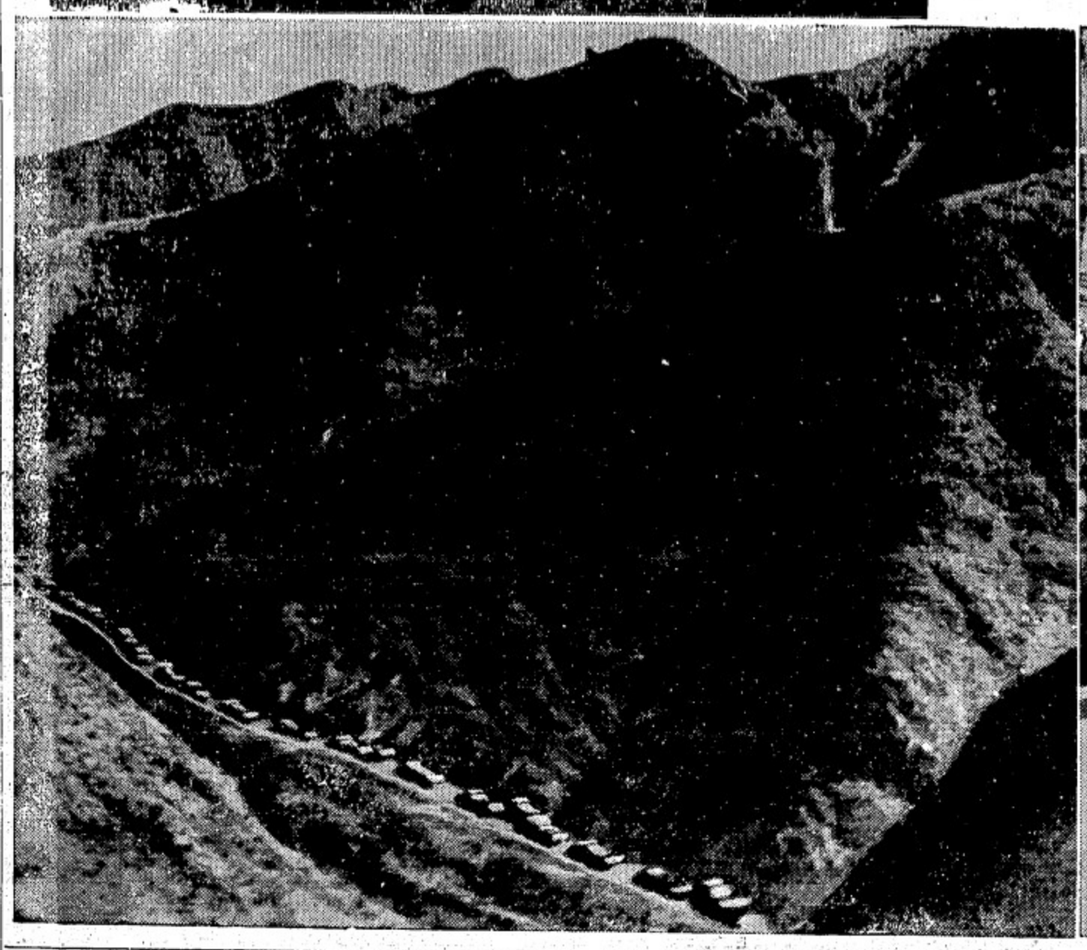

年末聯合謝恩券付大賣出し（本月中）

此の機會にオバコートやスーツをお求め下さい

純毛スウエタコート、アンダウエア、バスローブ、ゼツパー付メルトンコート、ハット、カラシャツ、オバシャツ、子クタイ、手袋、パンツ其他男物なら何でも充分御滿足に御調へ下さる事が出來ます御日用品は勿論、年末の御贈答品としても安心してお求め下さい

クリスマスや御年始の祝儀御盛裝用として

最新流行スーツ及オバコート多數新荷着

◎中年老年向スリップオン型オバコート
シングルボタン、着易い餘裕ある型
メデューム、ダークグレー、濃茶等プレン色及柄入
二二、五〇　二五、〇〇
一八、五〇　二二、五〇　二五、〇〇　二七、五〇

◎青年中年向本年大流行のラグラン型オバコート十四弗五十仙以上

純毛品十七弗五十仙以上

◎青年向ガード型（兩前半ベルト付）極上純毛廿二弗五十仙
ダークグレー、茶、ブルー、フオン、無地及ゴバン柄入多種

日本人向特別仕立の最新流行スーツ五百着以上
常にストツクに持合はせて居りますから即座に御用命願へます

純毛ブルーサージスーツ　一着十九弗五十仙

ケンシングトンハット　三、八五　其他　二五、〇〇　二七、五〇
ブロックハット　五、〇〇
ステツソンハット　七、五〇

晩市バウエル街二二九
松宮雜貨店
電話ドグラス貳壹壹參

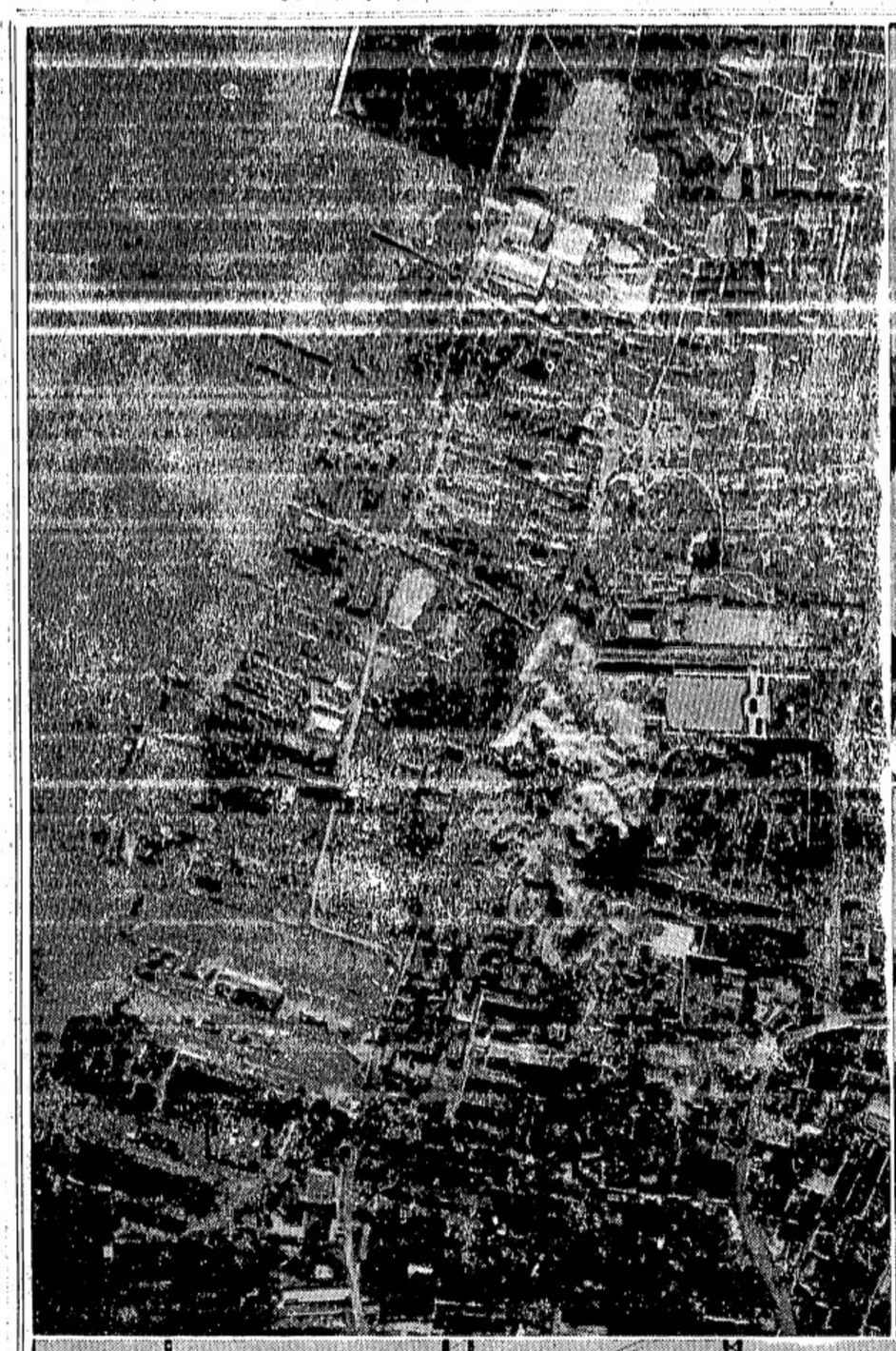

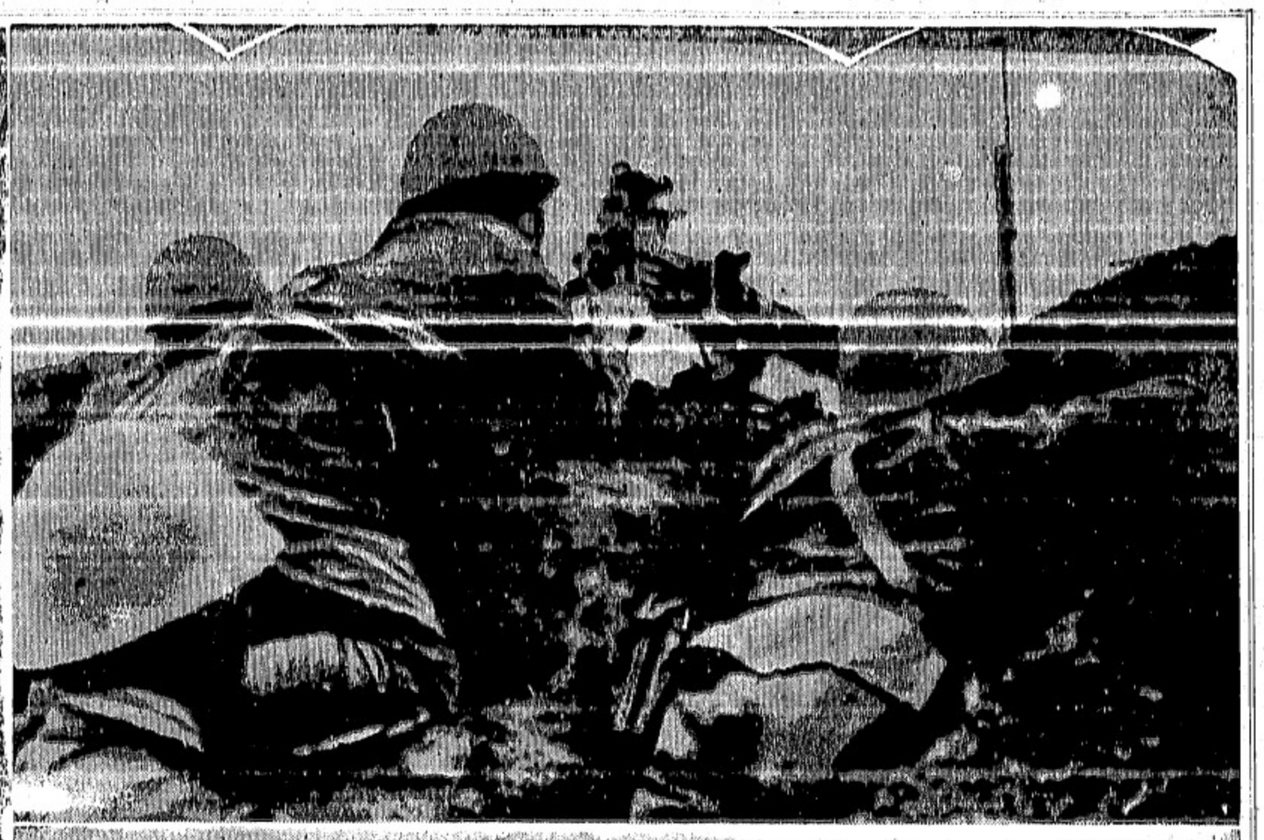

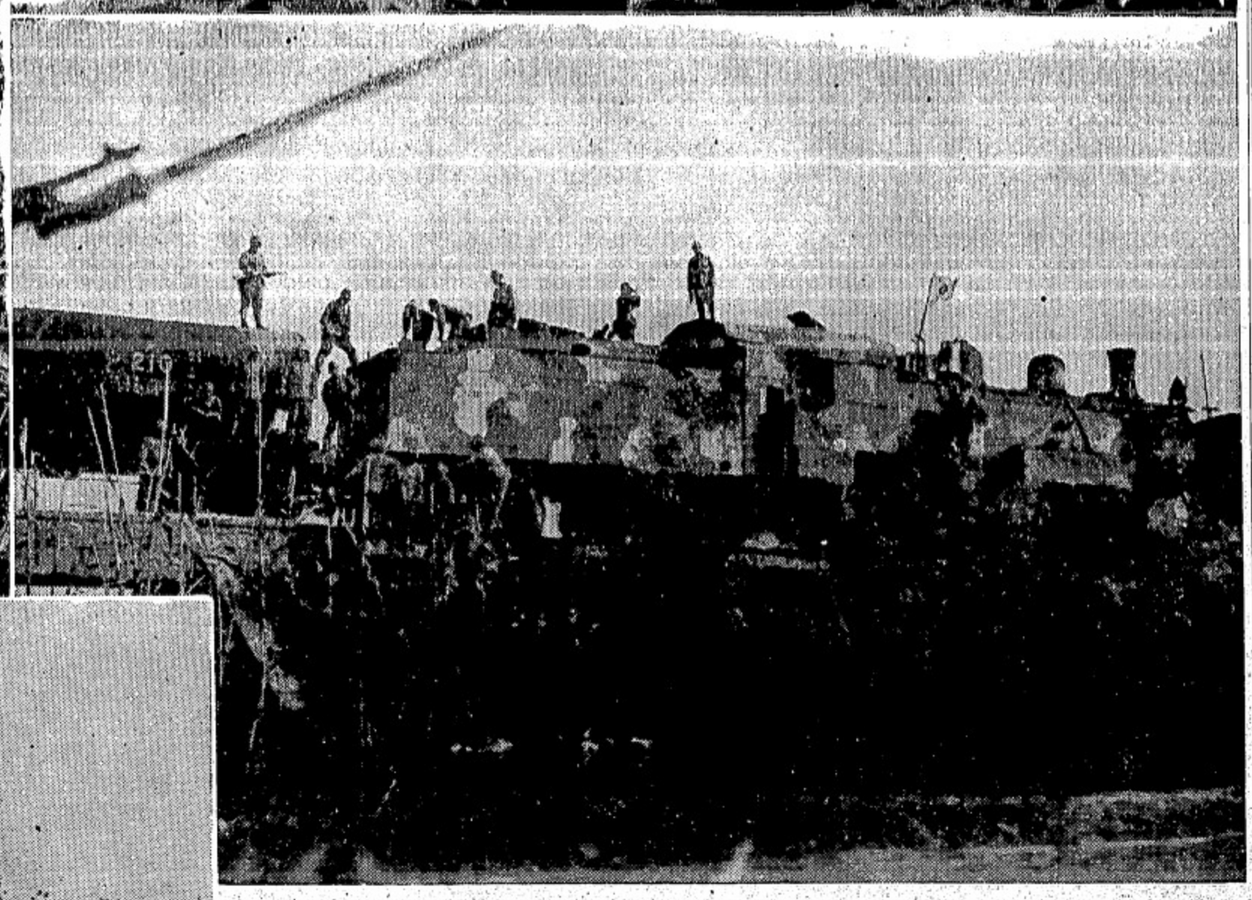

◇寫眞說明◇

(右上)上海戰線周家橋附近で架橋掩護の○○部隊 ▲▽△▼

(右下)津浦線禹城に進む我が裝甲車の敵前給水 ▲▽△▼

(左上)去る九月九日上海戰線の秋空に猛威を揮ふ我が無敵『海の荒鷲』が上海江南飛行機製作所を爆撃した凄烈極まる圖繪 ▲▽△▼

(左下)上海中山路を前線へ急ぐ我が部隊

謝恩券付大賣出し

クリスマス〜年末年始〜の御買物は出來る丈け早く

⊠瀨戸物類

◇茶碗蒸茶碗　一ヶ　二十五仙より三十五仙迄
◇三ツ組丼鉢　大形　一弗二十五仙より二弗七十五仙迄
◇丼鉢　一ヶ　二十五仙
◇錦繪大皿　尺二吋　一枚　一弗
◇ベリセツト　一組　八十五仙
◇三ツ組鉢　六十五仙より七十五仙迄
◇小判形皿　一枚　一弗二十五仙
◇五寸皿　一打　八十仙　八十五仙
◇四寸皿　一打　六十五仙　七十五仙　八十五仙
◇三寸半皿　一打　六十仙　六十五仙
◇刺身皿魚形　一弗二十五仙
◇刺身　チョク付　一打　一弗七十五仙より二弗五十仙
◇燗德利各種　十五仙　二十五仙
◇盃　一打　三十五仙より七十五仙
◇煎茶器　一弗より二弗七十五仙
◇煎茶々碗　五十仙より八十仙迄
◇飯茶碗　一打　六十仙より八十仙
◇汁茶碗　一打　七十仙

⊠漆器類

◇豆鏡臺　一臺　一弗五十仙より二弗五十仙
◇臺付四ツ重　一臺　三弗より三弗五十仙
◇清風盆　一枚　八十五仙
◇臺付三ツ重　二弗七十五仙
◇菓子鉢　三十五仙より一弗
◇裁縫箱　一ヶ　三十五仙より一弗七十五仙迄
◇吸物椀　一人前　三十仙より四十仙
◇ツレイ　一弗より二弗五十仙

子供心を樂しませ乍ら智育を與へる玩具類
飛行機　タンク人形
其他色々取揃へて居ります

御贈答用には何でも欲しいものに換へられる
ユニオンの商品券を御使ひ下さい
國事多端の折の御買物は實用向きの品を……

晩香坡市バウエル街四六九
ユニオン魚店
電話ハイ三三五―三三六

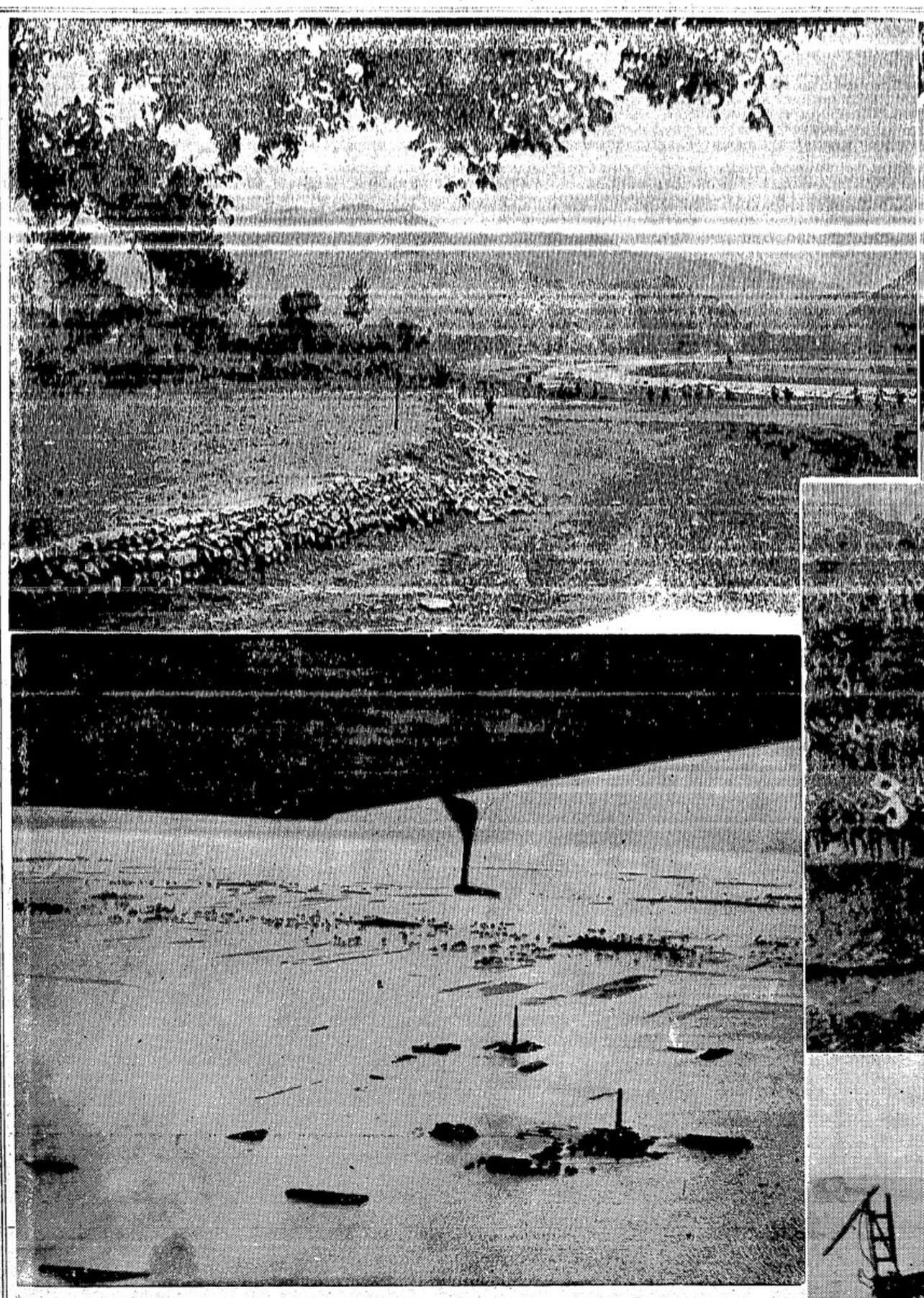

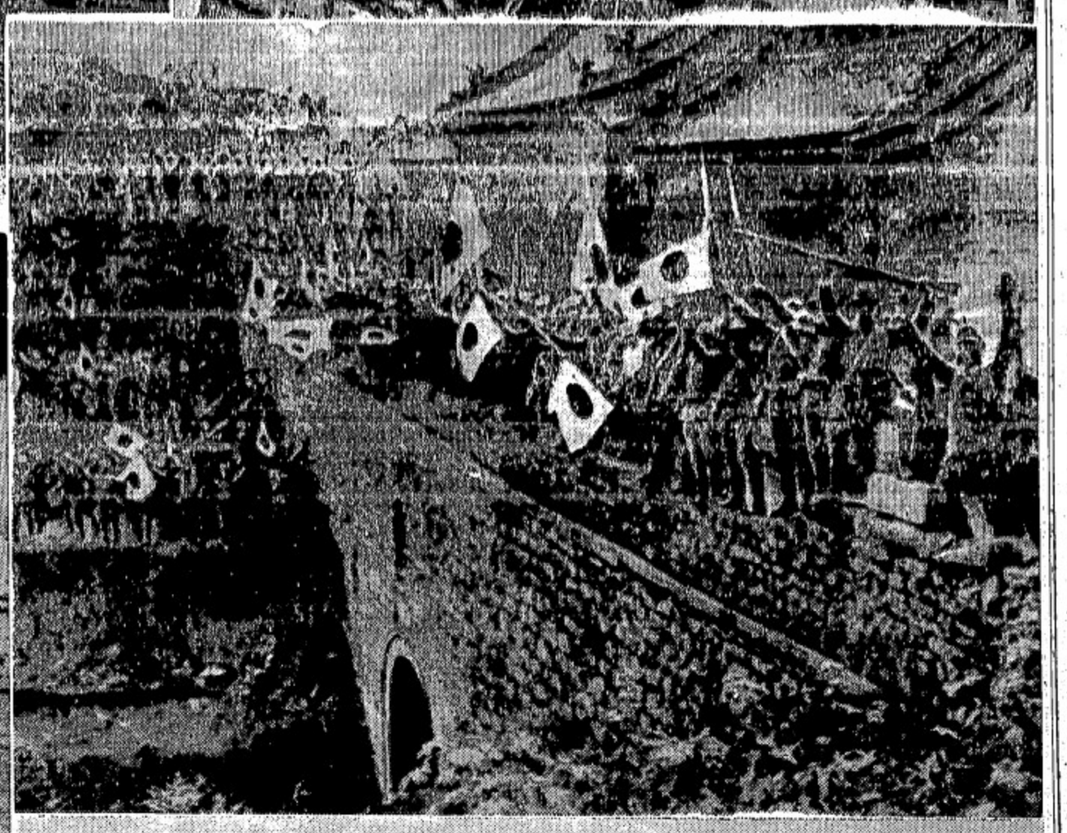

寫眞說明

駝駱るす用使が軍皇で縣崋西山（上右）
歲萬の軍皇るが揚てい拔を壘堅の關子娠線太正（中右）
艦砲裝假の敵たし瀕に沒沈で擊砲が我てに近附海上（下右）
隊部〇〇がわの擊進へ原太・破突を難嶮（上左）
濫氾の河黃大るけ於に近附城禹線浦津（下左）

ハリー宮崎の年末奉仕!!

皆樣御待兼ねの

エキストラパンツ＝フリー

値段は……二十三弗五十仙より

タップコート及オバーコートは一割引

◆上等の切地で仕立は

◆期日は十二月一日より十二月末日迄

切地が賣切れぬ內に早く御申込み下さい

ピッタリ合ふ樣に

御結婚式用の

タキシードコート

モーニングコート　燕尾服

スタイルは總てニューばかりです

サイズは日本人向に誰方にも合ふ樣色々と揃へてあります

▽一回貸料　二弗五十仙

晚市東へステングス街四五九

ハリー宮崎洋服店

電話　ハイランド　二二三二

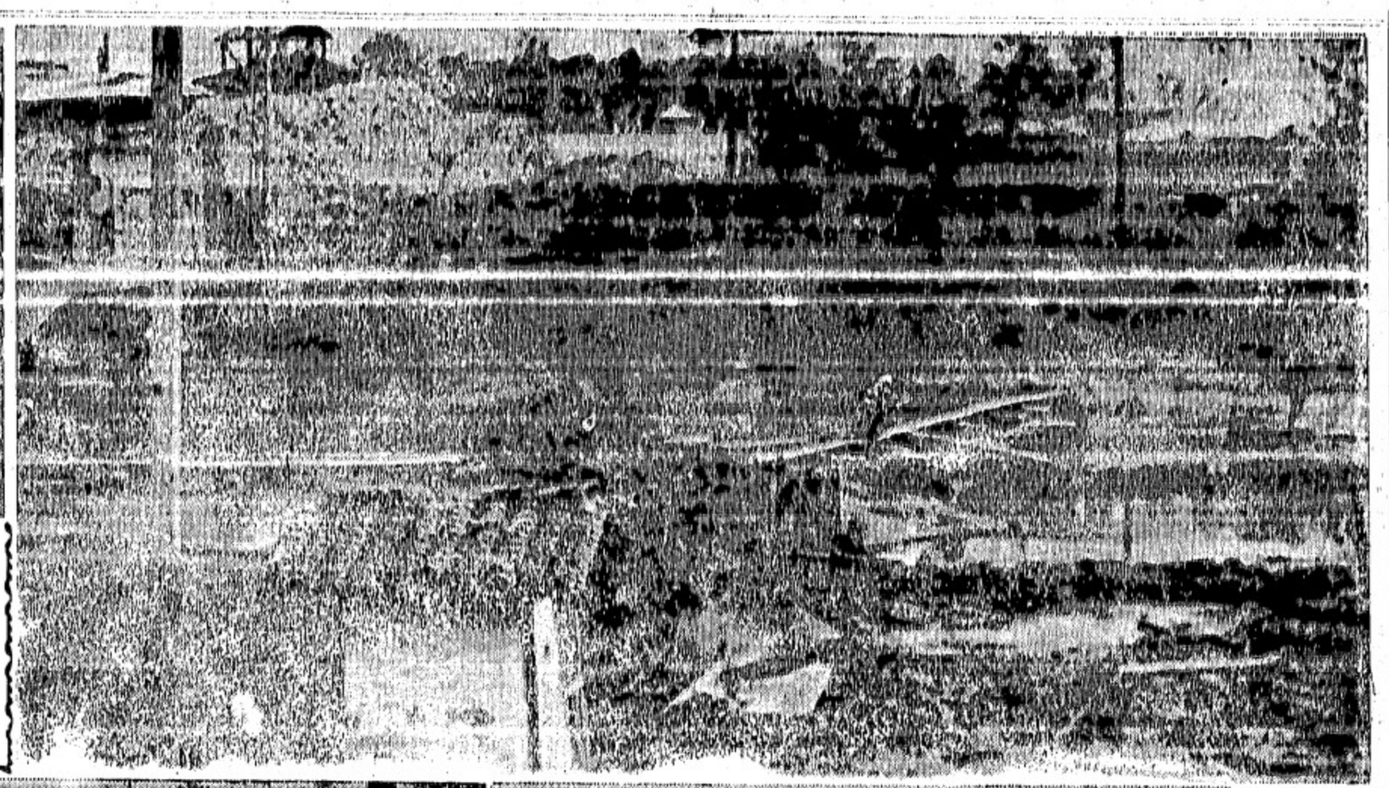

電波熱す友軍の活躍

【頭字國にて】　島の水雷艦長、某中佐は敵の砲に倒れ又倒れとセット先頭ランチに指揮しつゝ進む敵艦の上の旭日旗をサッと降ろし……

塹壕の夢〝心は飛ぶ故國の櫻〟

江南の秋の陽を滿身に浴びて一休み

【上海にて】

○○の最前線の朝、降りつゞいた雨がやっと上って水びたしから解放された○○部隊の勇士たちは秋の朝日を滿身に浴びて生きかへったやうにはしやいでゐた、ベトベトの粘土色の繃の泥はまだ永繃をもつて兵の外被に纏綿にこびりついてゐる、ゆふべ一發中敵の盲目撃ちに斃られなかつた兵の中には銃を片手にウツラウツラと眠つてゐる人もある、恐らくは〝夢は遙る滄溟の月、心は飛ぶ故國の櫻〟の郷の秋色の郷里の野山の秋色をそのまゝ郷里の野山の秋色をうつくしく走馬燈みてゐるのであらう、聞だらけの郷にかすかな笑が浮んでゐる

◇寫眞說明◇

（上）我が軍決死の蘇州河敵前渡河

（中）滬杭甬鐵道と上海中山一の交叉點にかゝつた我が陸戰隊歩哨

（下）上海戰線クリークに架橋を終へた我が工兵隊

颯爽たりトーチカナイン

砲三るあで景點一いしま笑徽の隊部川吉い多の子ッ戸江。隅一の鎭塲大劍。を銃たれらめ染に血。るで撫を頬く快が風の秋晩い寒肌りかざ遠煙裏の塲工。で原ヶ山戸はに顔のちた兵たへかち掛にルーボとトツバ。をるゐてつ躍が び喜の日のてつかたれ忘ものるれ暮が日に球野で

謝恩券附年末大賣出し

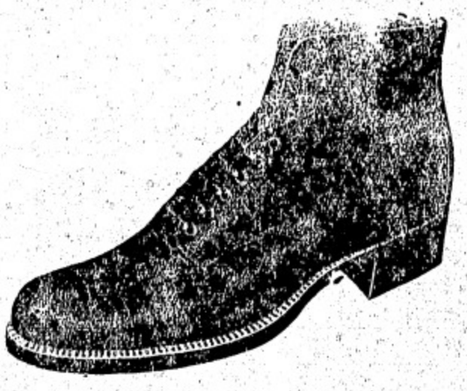

本年は特に良品を多數取寄せて弊店獨特の特價にて御需めに應じます何卒年始年末の御贈答用品は是非名畑靴店にて御買上下さる樣御待ち致して居ります

	サイズ	價
ベビー靴	一より六	四十仙より一弗二十仙
ガール靴	サイズ 五より八	一弗十仙より一弗八十五仙
	八より一一半	一弗二十五仙より二弗三十五仙
	一一より三	一弗四十五仙より二弗七十五仙
	二半より八	二弗四十五仙より三弗四十五仙
婦人靴		一弗九十五仙より四弗九十五仙
ボーイ長靴及短靴	サイズ 五より七半	特價 一弗二十五仙より一弗八十五仙
	八より十半	一弗九十五仙より二弗八十五仙
	一一より一三半	一弗九十五仙より四弗四十五仙
	一より五半	二弗二十五仙より四弗七十五仙
男子ルレス靴長短靴		特價 二弗六十五仙より六弗二十五仙
男子働靴		一弗九十五仙より五弗九十五仙

特一　長一

數年前より賣出の弊店專賣特許の（スタキングセーバー）を皆樣に御使用下さる樣御勸め申上ます

スタキングは破れずカンタの形は崩れず穿き心地よくシユーフン入らず

賣出中御入用の御方には景品として御買上下された靴に御つけ致します

晩市バウエル街三五六

名畑靴店

電話ダグラス四四七七エル