(1)

天氣報 晴 風 最高華氏六十四度 最低華氏四十八度 今日午後雨

Tairiku Nippo
THE CONTINENTAL DAILY NEWS

大正六年五月十九日 第三千三十二號 (土曜日)
Vol.11 No. 3032 Saturday May 19 1917

大陸日報

THE TAIRIKU NIPPO
PUBLISHED DAILY EXCEPT SUNDAY
139 CORDOVA ST. EAST
VANCOUVER, B. C.
PHONE SEYMOUR 3065
PUBLISHED BY
Yasushi Yamazaki

本紙定價表
一枚 五仙
一ケ月 壹弗五仙
三ケ月 壹弗五仙
六ケ月 貳弗
一ケ年要弗五拾仙
(郵券代用一割増但し一切前金の事)
發行兼編輯人 山崎寧

日米提携

母國論壇

近頃日米間親善を加ふるに從つて、其の支那其他に對する經營は列國相提携して其事に從ふべしと爲すに至るは洵に當然の事にして米國人は其投資力に於て天下第一たり。我日本人亦東洋の事に就て其智識經驗及び擔當能力、實だ侍むに足るところのものあり。此兩者相提携して初めて其施設の完全無缺を期すべし。最近米國政府愈よ獨逸と戰ひを開くや及びて我は米提携の方針定まるも實際は我の み獨力孤行せざるべからざるに至るなきかを憂ふるものなきにあらず。併しながら米國が一旦戰爭に參加せば忽ち其東洋投資を見合すべしと爲すは餘りお速斷に失すべし。今日支那經營で曰ひ東洋投資と曰ふ、其聲だけは大なれども實際は微だ小規模小經劃のものにて支那政府の大借款などといふも、一億圓二億圓と云ふに過ぎずして英吉利の二三日間の軍費に相當る戰は米國にして戰爭に參加するときは、彼は其金力を歐洲戰役の事に傾倒し、仮た亜細亜方面の事を顧みるこゝなかるべく、折角日米提携の方針定まるも實際は我のみ獨力孤行せざるべからざるに至るなきかを憂ふるものなきにあらず。併しながら米國が一旦戰爭に參加せば忽ち其東洋投資を見合すべしと爲すは餘りお速斷に失すべし。今日支那經營で曰ひ東洋投資と曰ふ、其聲だけは大なれども實際は微だ小規模小經劃のものにて支那政府の大借款などといふも、一億圓二億圓と云ふに過ぎずして英吉利の二三日間の軍費に相當る戰費を以てするに過ぎず。假に米國が協商國に貸渡す爲め六十億圓の公債を發行するの法案を國會に提出して其通決を經たり。然れども是は實際從來の爲替公債と其性質を相同じくし、協商國が米國より軍需品其他の供給を受け其代價を決濟する爲めに相當の手段を取らざるべからずして、過去に於て米國政府は米國内に於て交戰國の軍資を募るを許さず云ふも、其地位歐洲と相隔絶して馬風牛相及ばざるなり。此度新たに大陸軍を編製するに云ふも、其を歐洲の戰場に出すは、果して何れの日にあるべきか、恐くは戰爭は米軍の力を假るに及ばずして終結すべきなり米國政府は

本社東京特電（本日午後一時本社着）

大隈老侯夫妻の佐賀行

大隈老侯及び令夫人は鄉里佐賀に赴かれたり

東海道筋に大地震あり

震あり三名の死者多數の負傷者を生せり

昨日東海道筋に地

株式市場引續き暴落す

鐵鋼分離講和の風

鐵鋼んにして株式市場は引續き暴落しつゝあり

本社經府特電（本日午後二時着電）

佳賓サンピトロ港到達

練習○○常盤八雲

は十八日午前十時サンピトロ港に到達し百餘隻の同胞

倉に大山領事、米國陸海軍々人、商業會議所代表者及び卅名の同胞

歡迎委員等と共に佳賓を迎へたり

聖都の占領六月下旬

（倫）協商國聯合軍は六月下旬聖地ゼルサレムを占領す可し土國軍隊は聖都在住の猶太人に虐待を加へ之れを困憊せしめ饑饉に陷らしめんと猶太人中反抗するものあれば直ちに之れを虐殺するの擧行を敢てし居れりと（十九日）

加奈陀義務徴兵方針を採らむ

國會に於けるボーデン首相の聲明

昨日加奈陀議會に於て首相サー、ロバート、ボーデンは約二時間ある演說を爲し諸種重要問題に觸れて大に注意を喚起したり首相の聲明に依れば加奈陀は選擇的基礎の上に立脚して陸軍義務徴兵制度を樹立すべく之に依つて已に歐洲出征の兵力の維持を圖り能率を保存する爲に差當り五万乃至十万の兵員を作らんと期しつゝあり首相は曩に

▲滯英中に　親しく應接したりし帝國會議及び軍事內閣の經過を明かにし且又帝國會議は帝國の

英伊聯合軍塹壕破撃破（倫）

イゾンゾ戰線英軍は伊軍と協力して猛射を塹軍に加へ塹軍はゴリジア、トルミノ間の要失陣地奪還に努めしも全然失敗に歸し將士六千五百は捕虜となり且英伊軍は多量の鹵獲品を得たり、西歐戰線英軍の砲火は又威力を還ふ一層軍は陣地奪還の希望を放棄してベルコート其の他重要陣地を英軍の手裡に委し去らんとするもゝ如し（十八日）

伯國も遂に宣戰せん（リオジ、ヤネロ）伯國は四月十一日

獨逸に對し斷交を宣言すると共に同廿日米國戰爭に關して中立の維持をなせるか其の後同國の形勢は中立宣言を取消して更らに對獨關係ふ　歩を進む可き模樣なり（十七日）

亞土的海英墺小海戰（倫）

アドリア

於て墺國輕裝巡洋艦隊は驅逐艦隊と共に與國帆船十四隻を國輕裝巡洋艦ダートマウス號は優勢なる敵艦隊と戰つて水雷の命中を蒙りしも沈沒するに至らずして根據地に引上げたり戰ひは火曜日早朝に起り英艦ダートマウス號ブリストル號が追擊し勉めしも更らに優勢なる敵艦隊の來るありてダ號は上記損傷を蒙り僚艦に扶けられて歸航せるものなりと（十八日）

米國西歐出兵を決定（華府）

米國大統領ウイルソン氏は確國の盟約を守れリヨン、バーシング少將を司令官とする常備軍　軍團を至急西歐戰線に遣派さる事に決し既に該命令を發せり

露國新內閣成立せん（露都）

露國新內閣に軍相ケレンスキー氏は大決心を以て混沌たる現下政界の統一を計り陸海軍一丸として具の積極を促し農民大會に臨席して愛國の至誠を吐露し多大の感動を與へたり新內閣々員顏觸れは大体ほゞ左の如くならんと、首相兼內相ルヴオフ太公、外相テレチエンコ商工相マノバーフ、ステクロフ、コンシーロー、ゴツドネフ（社會主義者）法相ペレヂーセフ、食料大臣ピーシエホノツフ（社會主義者）軍相ケレンスキー、海相シンガロフ、運相ツエレクリー、交通大臣ネクラゾフ文相マニコフ右の中文相候補者なる勳外相ミニロス氏は自己の外交政策新閣の承認する所とならざりし爲め新閣に列するの責任なきを思ひ純任を諾せざる可しと（十九日）

聖都の占領六月下旬（倫）

協商國聯合軍は六月下旬聖地ゼルサレムを占領す可し土國軍隊は聖都在住の猶太人に虐待を加へ之れを困憊せしめ饑饉に陷らしめんと猶太人中反抗するものあれば直ちに之れを虐殺するの擧行を敢てし居れりと（十九日）

加奈陀義務徴兵方針を採らむ

國會に於けるボーデン首相の聲明

昨日加奈陀議會に於て首相サー、ロバート、ボーデンは約二時間ある演說を爲し諸種重要問題に觸れて大に注意を喚起したり首相の聲明に依れば加奈陀は選擇的基礎の上に立脚して陸軍義務徴兵制度を樹立すべく之に依つて已に歐洲出征の兵力の維持を圖り能率を保存する爲に差當り五万乃至十万の兵員を作らんと期しつゝあり首相は曩に

▲滯英中に　親しく應接したりし帝國會議及び軍事內閣の經過を明かにし且又帝國會議は帝國の

本社東京特電（本日午後二時着）

東京大相撲勝負

本場所七日目勝負左の如し

勝　伊勢濱　兩國　栃木山　千葉崎
勝　九州山　大鳴門　源氏山　黑瀨川
勝　大錦　對馬洋　駒泉　眞砂石
勝　栃木山　朝汐　九州山　伊勢濱
勝　大錦　黑瀨川　大鳴門　宮城野

八日目勝負

本社東京特電（本日午後二時着）

東京大相撲勝負

本場所七日目勝負左の如し

勝　伊勢濱　兩國　栃木山　千葉崎
勝　九州山　大鳴門　源氏山　黑瀨川
勝　大錦　對馬洋　駒泉　眞砂石

八日目勝負

露國新內閣成立せん（露都）

露國新內閣に軍相ケレンスキー氏は大決心を以て混沌たる現下政界の統一を計り陸海軍一丸として具の積極を促し農民大會に臨席して愛國の至誠を吐露し多大の感動を與へたり新內閣々員顏觸れは大体ほゞ左の如くならんと、首相兼內相ルヴオフ太公、外相テレチエンコ商工相マノバーフ、ステクロフ、コンシーロー、ゴツドネフ（社會主義者）法相ペレヂーセフ、食料大臣ピーシエホノツフ（社會主義者）軍相ケレンスキー、海相シンガロフ、運相ツエレクリー、交通大臣ネクラゾフ文相マニコフ右の中文相候補者なる勳外相ミニロス氏は自己の外交政策新閣の承認する所とならざりし爲め新閣に列するの責任なきを思ひ純任を諾せざる可しと（十九日）

米國西歐出兵を決定（華府）

米國大統領ウイルソン氏は確國の盟約を守れリヨン、バーシング少將を司令官とする常備軍　軍團を至急西歐戰線に遣派さる事に決し既に該命令を發せり

亞土的海英墺小海戰（倫）

アドリアブック海に於て墺國輕裝巡洋艦隊は驅逐艦隊と共に與國帆船十四隻を擊沈し英國輕裝巡洋艦ダートマウス號は優勢なる敵艦隊と戰つて水雷の命中を蒙りしも沈沒するに至らずして根據地に引上げたり戰ひは火曜日早朝に起り英艦ダートマウス號ブリストル號が追擊し勉めしも更らに優勢なる敵艦隊の來るありてダ號は上記損傷を蒙り僚艦に扶けられて歸航せるものなりと（十八日）

伯國も遂に宣戰せん（リオジ、ヤネロ）伯國は四月十一日

獨逸に對し斷交を宣言すると共に同廿日米國戰爭に關して中立の維持をなせるか其の後同國の形勢は中立宣言を取消して更らに對獨關係ふ　歩を進む可き模樣なり（十七日）

英伊聯合軍塹壕破撃破（倫）

イゾンゾ戰線英軍は伊軍と協力して猛射を塹軍に加へ塹軍はゴリジア、トルミノ間の要失陣地奪還に努めしも全然失敗に歸し將士六千五百は捕虜となり且英伊軍は多量の鹵獲品を得たり、西歐戰線英軍の砲火は又威力を還ふ一層軍は陣地奪還の希望を放棄してベルコート其の他重要陣地を英軍の手裡に委し去らんとするもゝ如し（十八日）

佳賓サンピトロ港到達

練習○○常盤八雲は十八日午前十時サンピトロ港に到達し百餘隻の同胞漁船は十哩沖合に大山領事、米國陸海軍々人、商業會議所代表者及び卅名の同胞歡迎委員等と共に佳賓を迎へたり

株式市場引續き暴落す

鐵鋼分離講和の風

鐵鋼んにして株式市場は引續き暴落しつゝあり

本社經府特電（本日午後二時着電）

東海道筋に大地震あり

震あり三名の死者多數の負傷者を生せり

昨日東海道筋に地

大隈老侯夫妻の佐賀行

人は鄉里佐賀に赴かれたり

大隈老侯及び令夫

（本日午後一時本社着）

住よし新菓
菅原草紙
夜の梅
みかさ山
わつふる

新調
男女、小兒勞働用修繕は迅速丁寧に仕り候
バウエル街二五八
靴各種
電話シーモア三七一一
小澤靴店

新調
靴各種
小澤靴店

各種靴製造
販賣修繕
曉市バウエル街二三八
加藤靴店
電話シーモア二二六九

今回各種靴類東部より到着仕候間
特別大勉強
電話ハイランド一一六
三枝靴店

マドロス修繕へ
壁塗替へ
バウエル街三二四半
バラールーム內
畑中竹松

和洋雜貨食料品
曉市西第六街七五八
小財商店
小財初次郎
電話フエアモント五二

特別仕立
文次早速調進仕候
御節候
御入用は御用の註

山林漁業用靴
外各種勞働用靴
バウエル街二四五
名畑靴店

婦人、子供衆切地
色々取揃へ有ります
弊店二階は貸ルーム
清潔なる
曉市メーン街二三六
モントリオル銀行北隣
上田とも

大工仕事一切
東カドバ街六四三
重井禮藏
電話ハイ五三六エル

五十名至急募集
場所ユニオンベー曉市より百廿哩
コークス製造所働き
日給普通六時間働き二弗五十仙迄
オバータイムの仕事も有ります
▲年中休みなし
コークス荷車積込仕事
デーウオーク二弗二十五仙
受取仕事は腕次第三弗から四弗位迄働けます
四ケ年間繼續請負仕事
申込所
小原八百喜
P.O.B. 414 Cumberland B.C.

▲申込期限は七月一日迄
中西梶之助
P.O.B. 360 Cumberland B.C.

漁夫募集
人員三十名
セリフネットピース卅仙以上
カントラクネット廿仙
諸君の望みに依り前記何れにても御相談致候但し婦人には別ネヤナリーの日働き有れば夫婦者にても宜し
申込所　西第五街二二二
アレキサンダー街三六二
佐々木旅館
ナース河アランデルキヤナリー
渡邊豊次郎

生命、火災、自働車保險事務
ガーデアン
病傷保險會社
日本人部總代理　中野庄輔
Room 104, Phone Sey. 882
396 Powell St., Vancouver, B.C.

清潔
自宅移轉電話變更
今般一四三ダンレーヴイー街ダンレーヴイーホテルに移轉致し候

營夜撮影
メーン街二〇四
メーン寫眞館
電話シー二六一八

惡低廉
バウエル街ダンレーヴイー街角
日加銀行隣側
ダンレーヴイーホテル
電話シーモア六九四二ワイ
上國寬之助

切

和洋酒類一切
日本人諸君には特に勉強可仕候間多少に不拘何卒御用命願上候
曉市西へスタングス街二三三
スリースターワイン商會
電話シーモア二一〇三
日本人店員　牧田（開平）
Three Star Wine Co.

ゴミ鑵製造
ギヤツリンタンク
ブリキ細工
バウエル街四二一（きらく裏）
秋山太郎
電話ハイランド一六六九
自宅電話ハイ一六一八エル

開業廣告
グランドヒュー
岩田勝之助
コムマシヤ街一〇六四
寫眞館

船日本行
シーピーアール
十日間にして
橫濱着
（アジア、ロレア號）
H. W. BRODIE
General Pass. Agent
C. P. R. Co.
Vancouver, B. C.

（番船出發日期）
五月十八日モンテグル
七月六日ルシア號
シーピーアール
會社
SETO MORE
Asiatic Pass. Agent
C. P. O. S. Ltd.
Vancouver, B. C.

御用有之候節は前記代理店へ御照會被下度候
代理店
田村商會
日加用達會社
シーピーアール會社

工場　曉市アレキサンダー街空き
事務所　曉市バウエル街一六七
富士洗濯所
工場電話（ハイランド九九九）
事務所電話シーモア九五九

男女洋服新調並に修繕
曉市バウエル街一三四
齋藤洋服店
ノースアーム方面にて御用の方は同地小學校を御一報被下度候

室內清潔受負丁寧
ウエル街四二九
大澤旅館
大澤源吉
電話ハイランド六〇

親切丁寧迅速
曉市バウエル街三〇九
高澤理髮店

和洋食料品一切
曉市バウエル街四五七
大屋商店
電話ハイランド三三六

漁船、ガソリン船其他一切の小舟製造
スラブストン郵區二〇電話七
中出
田造船所
Nakade & Murata
Boat Builder
P. O. Box 20 Steveston, B. C.

皆さん御待兼ねの弊店特別漬味ひの美い江州澤庵が到著仕り候間多少に拘はらず市內は電話にて御用命下され候は遠近を問はず早速御屆け可仕候也
並に御婦人用切地一切
前川商店
曉市バウエル街三六九
電話シー三七二一

由井正雪

小金井芦洲講演

【二百七】

イヤ然りよ雖も此事容易の業ではない、とても〳〵これは及ばざることにて、唯捕者が胸にかくありたしと考へたることの一端をお話したよでござる、穴賢〳〵もこれは御他言御無用でござる、吾等は楠正成の末葉でござるが、正成公が湊川に戦死した時も七十五人、また其子孫の吾等が七十五人と倶して祖先の物語をいたすも佛説に所謂因縁因果とも申すべきものでござる』と成時は腕を撫りながら成時は潸然と泣き成時は拳を握つて長々との物語、きいてをりまし、た七十五人も思はず涙にくれて門『ハ、、、恐れ入りました』正『然しくれ〳〵もこれは一席の座談、七十五氏の胸に納めて他言は御無用でござるぞよ』門『委細承知いたしました』と感激して一間は一トト先づ其場を退りました』（蛇喰ふと

内務省免許
産婆
立石哲子
晩市ダンレビー街百十一番
（電話シーモア八〇八八）

聞けば恐ろし雉子の聲『あの聲で鯛鮪喰ふかと郭公』温郎玉の如く笑つた時は小兒も膝に辿ひ寄る位の温和しき由井正雪がこの一節の座談には針を包み爪を隠して大膽不敵悪逆無道の企んでをりますとは知らぬ七十五人の門弟も、忽ち心動きまして、これからといふものは寄々寄合つては何か相談をしてをりましたのは恐ろしい譯のものでございます、其後にこの人々が寄合つて一杯飲んだ時一人席を進み出で○『さて御一同△『何でござる○『日本の名將楠判官正成公は吾々武士の鑑くれにをる者でも朝夕手柄をいたして護り神に致さなければならぬた方だ△『そりや勿論のこと、それがどうした○『所が卒ひにして吾等その正成

△食料品
晩香坂市メイン街二〇八
田川商店
電話シーモア二五五七

内務省免許
産婆
原田タカ
メーン街一一八半
電話シーモア四七一四アール

ISOMURA
249 POWELL ST.,
YAKUHO
VANCOUVER, B. C.
磯村藥舗
電話シーモア一八五九

時計販賣並に修繕
晩市バウエル街二四四
萩原時計店
電話シーモア四〇八四

晩市メーン街二二八
有門寫眞館
電話シーモア一六八五エル
スタンストン市
同支店

品質精撰
御宴會には特別大勉強にて調進可仕候間御來亭の程願ひ上候
御手輕料理
うどん
そば
バウエル街三三三
山科
電話シー二七七九

食料品一切
晩市バウエル街一九一五
平山商店
電話ハイランド一七二五オー

●煙草類卸賣
當店は内外各種煙草及び附屬品等最も廉價に販賣す
日本人諸君にして御用の際は日本語にて鹿嶋と御呼び下さい
配達は迅速且つ無料
西へスタングス街四三五
モリス煙草商會
（電話シー八六五）

造船業
スキナ河インバネスキャナリー
末廣豊

菓物煙草
ヤデンヤキ
貸ムール
室内清潔
バウエル街三〇七
電話シーモア七九三五
中川商店

かきめし、とろゝ、
其他御好み次第
電話シーモア二六九九
千鳥

内外雜貨食料品
晩市東カドバ街五〇一
清水商店
電話ハイランド一〇二一エル

室内清潔取扱
丁寧
晩市東カードバ街五二六
熊本屋旅館
田中讓太
電話ハイランド一〇二一エル

婦人用新柄スプリングコート
九弗五十仙より二十弗まで
△其他御注文に應じ廉價を以て最も体裁よく御仕立致します
小供用サンマードレス、スーツ並にコート
婦人夏帽子（新形）
△お好み通りドンナにでも飾り付致します
御婦人並わた子供衆の必要品は何んでも有る店
ハウエル街三八二
澁谷商店
382 Powell St. Vancouver, B.C.
電話シー六三六二

▲破格の賃金値上▼
シーピー鐵道ギャングセクション働
日給二弗
本年は仕事の澤山は勿論日給も愈々貳弗に上りました
ギャング、セクション
お缺員あり至急御申込み被下い
日加用達會社
バウエル街三六二番

●迅速町噂本店特色●
晩香坂市メイン街二二五
田鍋洋服店
電話シーモア二六六四
バウエル街メーン街角（松林時計店二階

内外人科科公認
小婦人兒科
下高原醫院
ドクトル下高原幸藏
（電話シーモア二五五五

第二回母國訪問團員募集
▲團員一百名（婦人子供同伴差支なし）
▲團費百四十五弗（往復船賃、内地觀光費其他委細團則參照）
▲内地觀光地域（横濱、東京、日光、名古屋、伊勢大神宮、奈良、京都、大阪、神戸等）
▲出發期本年十一月上旬▲歸晩期明年三月下旬或は四月上旬
▲加入手續旅券、履歴書、寫眞を添へ申込まれたし、保證金は直接日加貯蓄會社へ御拂込みあるも差支なし
▲團員の特典△團員に關する移民局、領事館、外務省等諸般の手續は凡て本部に於て責任を以て之を取扱ふ△團員の往復船室並に内地旅行は凡て二等待遇とす
▲加入希望者は至急本部へ御申込みあれ、委細は御一報次第規則書申込書等一緒にして直に發送可致候
加奈陀第二回母國訪問團
128 Gore Ave. Vancouver, B. C.
幹部 松枝與四松 小島林之助 飯山卓造

信夫屋旅館
室内清潔と賄の低廉とを旨とし且つ叮寧に御取扱可申候
晩市バウエル街二三四
館主 佐久間太重

御旅館
本館は日本人街の中心點にありますから統ての用事を達する上に最も便利が宜しくあります
本館は滊車、滊船に乗るには最も近い所に有りますから至極好都合です
バウエル街ゴーア街角
エヒメ旅館
主阿部春市

晩市バウエル街二四五
オリンピアルーム
館主 林忠治

晩市バウエル街二六六
かちごき
即席御料理
電話シーモア三四三三

京都醫專醫學士 東カドバ街四三八
石原明之助
電話ハイランド一一一

醫學士 東カドバ街四七六
高橋康百
電話ハイランド六五五

バルエル街三五八
醫學士 木下德太郎
電話シーモア四一六七

バウエル街二〇三二階一號
醫學士 岸本憲一
電話シー二五〇六アール

バウエル街二一〇
公認 下高原幸藏
シーモア 二五五五

新鮮ミルク（クリーム、バター達配）
東カドバ街三八一（日加貯蓄裏）
スター牛乳舍
電話シー二一五五 製久 嫩

コック製造及造船
イープン、アクメキャナリー
門田兄弟工場
Kadota Bros. Acme Cannery
R.R.No.1 Vancouver, B.C.

和洋雜貨食料品 卸小賣
鮮魚 青物
晩香坂市メイン街二二五
江畑商店
電話シーモア三八九五

Code Western Union Cables Kinyu Sha
NIPPON KINYU SHA
LIMITED
Phone Sey. 2721 270 Powell St.
VANCOUVER, B. C.
銀行事務 當座 貯金預金 貸附 利附 手形割引 定期預金
本社事務所内に日本郵便支局ありて日本宛金等に最も便利なり
日本金融
頭取 エー、マキボーイ
支配人 エ、ブイ、ガーデナー
主任 藤田佐太郎
事務員 大關政次
營業時間 平日午前九時より午後五時迄 土曜午前九時より午後二時迄 夜毎六時迄

和洋雜貨食料品
晩市アレキサンダー街四二三
福井商店
電話ハイランド七二三
福井旅館

△御手輕料理
並 めし
晩香坂市バウエル街三五〇
くつわ
電話シーモア三八二七

○日本酒値上
原価騰貴に依り十二月十一日より清酒一切値上げ
○現金賣實行
當市酒類卸業者組合規定に基き一切現金販賣實行
日進合資會社
晩香坂市バウエル街二〇五
電話シーモア 二三二〇
東合資會社
晩香坂市ダンレビー街一三一
電話シーモア 六六三三

菊正宗
櫻印
忠勇
日の出櫻

手打うどん そば
そうめん 燒麩 製造 卸賣
晩香坂市グランビル一七四
電話フェヤモント一四〇ノ
山崎製麺所
174 DUFFERINE ST. W. VANCOUVER, B. C.

日本近信

勝誇つて＝田邊相

△政府作戰の打明け話に
△御盃の色を見せながら
今夜も盛くり寢られるー

政府黨勝利の日、參謀總長の田邊相は御盃滿面で作戰の打明け話をする『この表を見て呉れ給へ僕は三つの豫想表を作つてゐた今まで世間に發表したのは一番悲觀した分さ、樂觀の分は第一は政府黨二百二十名その次は二百十二名といふのだ、僕から見れば濱口の落選は番狂はせぢやないよ

△金權や勢力に反抗

△する風潮が現はれたと言つてるが國民は政爭の具となるのを嫌がる樣になつた、無暗に反對黨の惡口など言つても喝采しないやうになつた人間が進んで來たのだねマア今夜からは盛くり寢られる譯だ睡眠不足で道り切れない、議會召集まで靜養させて貰へるか何うだかね、ウン政府黨を率ゆる機關かね、それは又どうにでもなるサ惡う勝てば引うけて心配した甲斐はあるよ』と納まつた

にまめ一切　でんぶ　てんぷら　天ぷら　親子丼

御此外御宴會用品も御好みにより種々御調理可申上候
晩市東カドバ街二三一　フワイヤホール向側の角
山崎屋　山崎又吉　電話シーモア四一三九エル

周旋（但し紛失燒失等にて再願必要ある者）
バウエル街三三二　奥村事務所　電話シーモア六四六七

土地家屋賣買　遺言代書代理　男女各種勞働口　歸化證再願手續

日本雜貨及び食料品販賣　プリンス、ルパート市　アトリン街　東洋商業株式會社　和洋雜貨並にエッキスプレス　電話グリン五一六

高等御旅館　晩市バウエル街三五五　剛根旅館　電話シーモア五五八四

辻商店　電話シーモア四七一番（ノー）

内務省免許　産婆　田邊よし子　バウエル街二一〇（高原醫院隣）（電話シーモア二五〇六エル）

内務省免許産婆　東京日本產婆女學校卒業　山本クメ　晩市バウエル街二五九　電話シーモア二五九一　五〇〇

内務省免許産婆　助產の御依賴ホ應じ申候　バウエル街三二四號室　大澤もとゑ　（電話シーモア五七四八エル）

内務省免許産婆　西澤すみ子　晩市西ジョンダウン街一七三　池田旅館第三號室　電話フェアモント二二八八

内務省免許產婆　產婆　濱中ちよ　晩市バウエル街三九一　メープルルーム第十一號室　電話シーモア三六七八エル

△然し油斷は大敵だ

△京都の與や奈良の磯田、東京の坪谷なぜは案外だ』と其處へ秘書官が廣島艦の金尾、有田が落ちて政府黨のた醫者ぎん宮島、森本の國民が當選の報を齎す處相は眼を丸くして『オヤ〳〵金尾が落ちたこりやア番狂はせぢや、此分だと政府黨は强い無氣ぢやア——』と戸棚から緑別の勢力圖を引つぱり出し『はゝあ甘く此一部を切り取つたナ、何しろ

△政府黨は素人揃ひ

△だから世話をする

あんま開業　電氣治療マッサージ　按摩　私事左記の所に於て按摩開業仕り候に付偏々樣に親切丁寧ぬ治療致し候間宜敷御引立の程御願申上候　コロンビヤ街一八四二西ロン街角　按摩專科卒業　增田カネ

代書使用人親族兄弟妻子呼寄手續　貸金周旋集金　諸契約書類調達　當分の內自宅ぬ於て事務取扱申候　電話ハイランド一五五五　濱垣貞一　Vancouver, B. C.

內外雜貨食料品　菓子果物煙草類　牛乳卸小賣及び配達　晩市メイン街三〇〇番地　ローズバンク　グロサリー　篠末松　電話シーモア三三一七

御菓子製造所　御祝餅　折詰菓子　並にせんべい卸小賣　晩市バウエル街四二三　垣見商店　電話ハイランド六一二

菓子製造卸小賣　バウエル街二二九　横山菓子店　電話シーモア六九四一

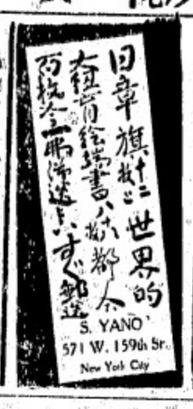

理髮床　西洋風呂　清潔丁寧は　弊店の特色　熱海床　バウエル街三三六

▲和洋食料品一切　▲陶器類　スチーナ河ボートエレンダートン郵便局　岸本商店

▲金襴細工▼婦人用飾品　晩香坡市メイン街二〇二　松林時計店　電話シーモア六五二二　郵函九二七

時計修繕　貴金屬寶石類

たまつき塲　バウエル街二六一　土田球塲　山吹喜撰

日本茶　防長米　特等　右卸し賣仕り候　バウエル街二五九　土田商店　自宅電ハイランド六〇二　話シーモア五九〇〇

いなりすし　天ぷら　天どん　しるこ　うどん　バウエル街四二一　喜らく　電話ハイ一〇一八

各種時計並に附屬品　金銀細工及修繕　晩市バウエル街三〇一　河合時計店　電話シーモア五九五　メイン街三一六　同分店　主任山村

歯科醫會　晩香坡　治療時間自午前十時至午後八時　日曜祭日自午前十一時至午後三時　バウエル街三九一（三、四、五號室）　河邊歯科醫院　電話シーモア三六三七

歯科醫院　バウエル街二五二（六號室）　谷內歯科醫院　電話シーモア一七三九

東カドバ街四一六　中島歯科醫院　電話ハイ一四〇三エル　中嶋氏留守中は野村政太郎氏代つて治療に應ず

◎課目讀方譯讀會話文法實用英語　◎毎週土曜日講話あり、白人、日本人敎師十數名丁寧懇切に敎授す　校長清水小三郎　日本人メソヂスト敎會　英語夜學校

手輕料理並にうば　メイン街一一六　梅香　電話シーモア四三六二一

旅館並に下宿　東鄕ルームス　新古雜貨商　鎌田道明　並に洋服プレス　バウエル街一〇七

拾仙めし並に手輕料理　ぜんざいざうに　晩市ゴーア街二〇五　電話シー一五三八　いさみ

●洗濯業　バウエル街二〇六　大倉洗濯所　電話シーモア六五二二

摩務所工場ランスダウン街二一二　ステブストン通ひ　荷物自働車　大勉强迅速市內運搬並ぬ荷上げ　松宮商店方　田中、山下

むしすし　茶腕むし　其他すし色々　晩市ダンレービー街一三九　よし野　電話シーモア一六一八

和洋食料品　バウエル街二三八　梶木彦之亟

●生魚●青物　●かまぼこ製造卸小賣　●鳥、牛肉、仕出し　晩市バウエル街二三三　前川魚店　前川三之助　電話シーモア三七八二

洋食料品　に青物、果物、類

各種印刷　晩市クオーター街一二番四階　日本印刷所　電話シーモア三六七四

妻子呼寄願書　徵兵猶豫願　諸請負口周旋　地所賣買登記公證　民刑事訴訟手續　對白人通辯一切　近村德次郎　小島林之助　立石角太郎　晩市ゴーア街一二八　電話シーモア四一四五　日本請負會社

代書契約書作製　貸金周旋　晩市バウエル街二三六　大中事務所　電話シーモア四壹五四エル

メーンルームス　室內清潔　取扱町　晩市メーン街一一七　井上政吉

御理髮所　日本ふろ　清潔、丁寧　バウエル街三四一　にしき湯

晩市東へステングス街二一三　加奈陀　日本人會本部　213 Hastings St. E. Vancouver, B. C.

大小馬の賣物　ベンダー街大北鐵道館（南京町）　大北運送會社　電話シー四〇五　六〇五

なんでもある店　エッキスプレス　迅速取扱　晩市バウエル街一九七四　梶木彌太郎店　電話ハイランド一四六一

いなりすし　並に御めし　なべやきうどん　バウエル街二四六　ニロく　電話シー三四五五

拾仙めし　晩市バウエル街二六四　電話シーモア四三九八　○万

御めしうどんそば並に手輕御料理　仕出し　御宴會の際は御一人樣金四十五仙にて原料は隨分精撰致し最も高尚美味を主旨として調進可仕候間多少に不拘御用命仰付被下度偏に奉希上候

ドレス、スカーツ並に小供物裁縫　日進合資會社二階　吉田ます

葬式一切取扱　▲元取扱丁寧誠實保證　シリーン、マクレー葬儀社跡　ホーマー街五三一　ナン、トムソン、クレッグ　葬儀社　Nunn Thomson & Clegg　531 Homer St. City Phone 221

營業品目　○鑛茶　○米穀　○雜穀　○生物　○醬油　○書籍　○玩具　○綿布　○乾物　○文房具　○雜誌　○海產物　○貿藥　○化粧品　○小間物　○大工道具　○陶器　○雜物　○菓子　○荒物　○綿布

香村商店　Phone 2131　Vancouver, B. C.

旅館、下宿　アレキサンダー街四〇九　薩摩屋　電話ハイ八五七　大堀千代人

特別大勉强　和洋雜貨食料品一切販賣　晩市バウエル街五六八　電話ハイランド九〇四　鳴瀨商店

高等　南京料理　日本人諸君の御來樓を歡迎仕候間何卒隆顧御光來の程希上候　晩市バウエル街二三七　新北京　電話シーモア五七七四

南京料理　並にそば　其他仕出し　バウエル街二五二　東京酒樓　電話シーモア二三三六五

貸室大强勉　一月ク貳弗五拾仙以上　晩市西カドバ街六六　太平洋旅館　主人有馬

會席御料理　すし仕出し　晩市バウエル街三三二　○熊　電話シーモア三〇一九

水パイプ設計等　又は流し取付け　すべて下水まわりの仕事は早く て極安く致しますから何卒御用仰付けられ度候　ベスチングス街二三九　ブラウン　「市部シーモア七七一」　I. W. BROWNE　239 Hastings St. City

果物菓子　食料品　新西院コロムビヤ街八七五　電話一〇六二ア　長谷部商店

英領加奈陀ヴヰクトリア市ガバーメント街一五〇一　バンドラ街角　電話一六二八　日本美術雜貨　ガバーメント街角　コムラント街六〇七　食料品販賣　永野商店　店主　永野萬藏

大阪商船株式會社　○漁船切符販賣　（郵函五九二）

あづまかうし　多少に不拘御注文次第御届け申候　あづまや　電話スタブットン二二一　郵函九三

晩香坡取次　紀の國屋　電話シーモア六八九

鮭網、テンツ、漁具一切、ゴム靴、長靴　カンバス、曳網　フリスコスタンダード、及びフレスビーギヤソリン　機械、マグネト、バツテリー等、其他ギヤソリン機械、附屬品一切、販賣　晩市ワター街六八　イー、リプセット　電話シーモア六〇三一　六〇三二　E. LIPSET　68 Water St　Vancouver, B. C.

米軍佛蘭西に派遣されん

佛國の切なる要望竟に容れらる

―遣佛軍隊司令官はパーシング少將―

米國大統領ウイルソン氏は遂に昨夜命令を發しパーシング少將を司令官として一隊の正規軍を出來る限り急速に佛蘭西に向け派遣することゝなりたり米軍派佛の件は佛國の切望したりし所にして愈々之が實現を見るに至りし次第なるが命令と共に大統領は選擇補充軍案の署名を爲し同時に氏は此目的に適切なりと認むる人員を召集し又出征に就ては前大統領ルーズヴエルト氏の熱心なる主唱をも採用する能はざるを聲明する所あり陸軍法にては

▲戰線派遣の　第一次軍隊を

後援する爲には約二百万人の勞力供給を規定しあり之に關聯して陸軍省は國防軍の全部完成、就ての方針を發表しあるが

▲遣佛軍隊の　出發期日等其他精細に渉りての諸點は就ては新聞紙上の發表を禁せられありパーシング少將は墨西哥遠征を管掌して功勳あり大統領の信任厚き米國有數の武將たり

パーシング少將

羅府勞働黨と

△日本移民招來と

此頃東洋人勞働者を招き、目下の勞働者大缺乏を補ふべしとの說あるに對し羅府勞働黨の首領なるプラオ氏は左の如く語りたりと、

勞働者は大缺乏なりと雖も米國佛の戰は佛國の切望したりし所にして盛々之が實現を見るに至りし次第なるが命令と共に大統領は選擇補充軍案の署名を爲し同時に氏は此目的に適切なりと認むる人員を召集し又出征に就ては前大統領ルーズヴエルト氏の熱心なる主唱をも採用する能はざるを聲明する所あり陸軍法にては

▲戰線派遣の　第一次軍隊を

後援する爲には約二百万人の勞力供給を規定しあり之に關聯して陸軍省は國防軍の全部完成、就ての方針を發表しあるが

▲遣佛軍隊の　出發期日等其他精細に渉りての諸點は就ては新聞紙上の發表を禁せられありパーシング少將は墨西哥遠征を管掌して功勳あり大統領の信任厚き米國有數の武將たり

パーシング少將

新議會と海軍費

八四艦隊完成費二億餘万圓

總選擧に大勝利を得たる政府は對議會策に就て樂觀中なるが特に如何なる事情ある海軍補充案は之を通過せしめざる可らずとなし海軍省にても既に要求すべき經費の調査を終り既定計劃の進行に伴ふ新艦艇經費三百万圓艦艇特定大修理費百五十万圓の外八四艦隊完成に伴ふ軍艦製造費二億六千六十四万餘圓等を計上せりと

（附記）八四艦隊完成は大正六年度以降十二年度に亘るものにして軍艦製造費は前三十八議會に提出せるものと略同樣なり

羅府勞働黨と

△日本移民招來と

此頃東洋人勞働者を招き、目下の勞働者大缺乏を補ふべしとの說あるに對し羅府勞働黨の首領なるプラオ氏は左の如く語りたりと、

勞働者は大缺乏なりと雖も米國佛の戰は佛國の切望したりし所にして盛々之が實現を見るに至りし次第なるが命令と共に大統領は選擇補充軍案の署名を爲し同時に氏は此目的に適切なりと認むる人員を召集し又出征に就ては前大統領ルーズヴエルト氏の熱心なる主唱をも採用する能はざるを聲明する所あり陸軍法にては

▲戰線派遣の　第一次軍隊を

後援する爲には約二百万人の勞力供給を規定しあり之に關聯して陸軍省は國防軍の全部完成、就ての方針を發表しあるが

▲遣佛軍隊の　出發期日等其他精細に渉りての諸點は就ては新聞紙上の發表を禁せられありパーシング少將は墨西哥遠征を管掌して功勳あり大統領の信任厚き米國有數の武將たり

パーシング少將

支那政界紛擾と日本の態度

△結局段を總理とする勝負内閣出現か

支那の對獨宣戰問題は全く黨爭の具となり更に段總理の高壓政策により愈々議會の反感を招き遂に内閣總辭職の已を得ざる場合となり政局混沌として歸趨する所を知らざる狀態なるが衆總統は未だ辭表を許可せず各省督軍も時局に顧みて段内閣を改造するの可なるを主張中なれば結局段派を總理とする勝負内閣の組織を見るに到るべく觀測さる日本當局者は前回の

邦人兵戰死公信

△林氏死戰の旨當路へ發表のリスト中お見へありしが右は滋賀縣出身の林元吉氏なること

ヲタワ陸軍當路より本月十日附にて本日加奈陀日本人會に到達せる公信に依つて明瞭となりたり同氏は第百七十五大隊に參加して渡歐し最近第五十大隊あありし人、戰傷重態にて入院加療中なりしところ本月八日第十二フイールド、アンビユランスに於て遂に逝去したる旨公信に記載しありたり

新議會と海軍費

八四艦隊完成費二億餘万圓

總選擧に大勝利を得たる政府は對議會策に就て樂觀中なるが特に如何なる事情ある海軍補充案は之を通過せしめざる可らずとなし海軍省にても既に要求すべき經費の調査を終り既定計劃の進行に伴ふ新艦艇經費三百万圓艦艇特定大修理費百五十万圓の外八四艦隊完成に伴ふ軍艦製造費二億六千六十四万餘圓等を計上せりと

（附記）八四艦隊完成は大正六年度以降十二年度に亘るものにして

半休問題提案

△州政府は水曜日半休を廢し土曜日を變へ月曜日より金曜日までは夕刻六時閉鎖とせんとて議會に提案を試みたりの味附けに最も宜しいもの』と商店の若主人だけに廣告が手に入つたもの『最近支那方面へ多額の輸出をしてゐます左樣日本支那だけでも百万圓位の收入はありますが其他化學工業藥品の製造販賣を加へますと年に六百万圓以上の收入は確かです、今度の渡米は商業販路の擴張かッて、いや多少其の邊の用務も帶びてますが先づ各地漫遊ですな、ツイデに何か珍らしい商品をも物色しますが上陸後一週間位桑港附近を旅行して直ぐ東部に行つて遊ぶつもりです、何大したこともありません』云々

◉小兒麻痺症豫防　紐育市にては過般の經驗に鑑み今夏又々小兒麻痺症の猖獗を極むる如きことありては大事なりとて之が豫防上緊要なる嚴重の衛生規定を作り昨日公衆衛生會議より發表されたり

◉橫綱鳳も休場　東方の總帥太刀山病氣休場をなし西の海、玉手山も病氣休場をなし寂寞を極むる折柄更らに東方の橫綱鳳は熱病に罹り之れ又休場するお玉れりと桑港邦字紙着東京電報は報せり

◉本日のタッグ、デー　本日當市中に赤十字マテリアル、フアンドの醵金募行ありたり

◉因幡丸廿二日着美　郵船濱船因幡丸は去る八日橫濱出帆來る廿二日美港入港の筈なる旨沙港同社出張所迄無線電信入電せり

◉女教員入用　國民學校田代氏ミセス病氣の爲め退職するに就き後任者目下物色中にて希望者は履歷書を副へ學校迄申込まれたしと

◉理髮料値上げ　日本人理髮業者組合は諸式勝貴の爲め理髮料を本日より五仙方引上ぐる事に決定せりと

◉母國觀光團　松宮、田川、香掛三氏の發企にかゝる母國觀光團は團費百四十五弗十月下旬美港出帆明年三月下旬歸加の豫定にて往復に關する一切の責任は團幹部に於て負ふとの事なり

◉鈴木氏宅の茶話會　鈴木市太郎氏は昨日午後八時より出征將兵家族を自宅に招待して茶話會を催せりと

◉明日の教會　サツパートン教會午後二時よりの『神の觀念』▲新西院市教會午後八時より青年會演說會▲聖公會午前十一時日曜學校、午後二時英語聖書研究會、午後七時半夕禱及び說教ケネデー長老▲美以教會午前十一時『聖フランシスの面影』午後八時『同題

美味滋養味の素で賣り出しました

が今では味の素以外に沃度及び各種化學工業藥品製造販賣や直輸出をやつてゐる味の素は

▲皆樣の既に　御存じの如く食物の味附けに最も宜しいもの』と商店の若主人だけに廣告が手に入つたもの『最近支那方面へ多額の輸出をしてゐます左樣日本支那だけでも百万圓位の收入はありますが其他化學工業藥品の製造販賣を加へますと年に六百万圓以上の收入は確かです、今度の渡米は商業販路の擴張かッて、いや多少其の邊の用務も帶びてますが先づ各地漫遊ですな、ツイデに何か珍らしい商品をも物色しますが上陸後一週間位桑港附近を旅行して直ぐ東部に行つて遊ぶつもりです、何大したこともありません』云々

◉小兒麻痺症豫防　紐育市にては過般の經驗に鑑み今夏又々小兒麻痺症の猖獗を極むる如きことありては大事なりとて之が豫防上緊要なる嚴重の衛生規定を作り昨日公衆衛生會議より發表されたり

◉橫綱鳳も休場　東方の總帥太刀山病氣休場をなし西の海、玉手山も病氣休場をなし寂寞を極むる折柄更らに東方の橫綱鳳は熱病に罹り之れ又休場するお玉れりと桑港邦字紙着東京電報は報せり

◉本日のタッグ、デー　本日當市中に赤十字マテリアル、フアンドの醵金募行ありたり

◉因幡丸廿二日着美　郵船濱船因幡丸は去る八日橫濱出帆來る廿二日美港入港の筈なる旨沙港同社出張所迄無線電信入電せり

◉女教員入用　國民學校田代氏ミセス病氣の爲め退職するに就き後任者目下物色中にて希望者は履歷書を副へ學校迄申込まれたしと

◉理髮料値上げ　日本人理髮業者組合は諸式勝貴の爲め理髮料を本日より五仙方引上ぐる事に決定せりと

◉母國觀光團　松宮、田川、香掛三氏の發企にかゝる母國觀光團は團費百四十五弗十月下旬美港出帆明年三月下旬歸加の豫定にて往復に關する一切の責任は團幹部に於て負ふとの事なり

◉鈴木氏宅の茶話會　鈴木市太郎氏は昨日午後八時より出征將兵家族を自宅に招待して茶話會を催せりと

◉明日の教會　サツパートン教會午後二時よりの『神の觀念』▲新西院市教會午後八時より青年會演說會▲聖公會午前十一時日曜學校、午後二時英語聖書研究會、午後七時半夕禱及び說教ケネデー長老▲美以教會午前十一時『聖フランシスの面影』午後八時『同題

義勇兵後援會婦人部

一名人用希望の方は營業部へ御照會あれ

夫婦住ひ向きノ二階貸したし希望の方は社内津川に御照會あれ

回の四ケ月間土曜日半休の提案は晩香坡、大晩香坡、新西院にのみ適用を期するものなりと

◉ペリー提督來晩　北極探檢で聲名ある合衆國のペリー提督は當市アメリカン倶樂部の招待に應じ本月二十五日同倶樂部にて講演を爲すべしと

味の素の若主人

△來桑した鈴木三郎氏……商業視察の爲めに……

味の素で賣り出した東京鈴木商店若主人鈴木三郎氏が商業視察の爲め此程入港のペルシヤ丸で來桑した同氏の談に『私の店は勿論所謂

死体捜索廣告

廣島縣人　増村倍一　當年三十六日午後五時頃

第一バーク入口附近に於て作業中誤つて海中に陷落し其儘行衛不明と相成り目下捜索中に候へ共御發見被下候御方は大陸日報社迄御通知願上度相當の謝禮を可仕候

一身長五呎二吋位、一年齡卅三才一丸顏にオバール着用

一黒木綿シヤツにオバール着用

大正六年五月十七日

妻　増村タマヨ
長男　増村倍雄
友人一同

漁夫募集

ナース行

▲アランダル、時季切迫至急御申込被下度候▲アドバンスは御希望通り御相談に應ず

バウエル街二三五

松本竹松原幸助

漁夫募集

ナース行

▲場所アランダル▲アドバンスは希望により御相談に應ず

東カドバ街一五一紀の國屋内

寺西喜之助

シンガーミシン

バウエル街三四四

蓄音機　乳母車

電話シーモア四一四一

岸本ミシン店

漁夫募集

ナース行

▲場所はナース河ミルベイ、キヤナリー町田ハウス▲人員廿名▲スキナ河ベルモラルキヤナリー寺尾喜八

▲人員廿名　同上、前田清一

御希望の方は左記へ御來談あれ

晩市メーン街三六

上田稔

開業廣告

新造船其他修繕

種々小生儀今回元太平洋造船所跡を賃受造船業開業仕り候に付ては安價、確實、丁寧、ふ御用命相願ず可く候間何卒御引立ノ程奉懇願候

晩市ジョージヤ街一七七三

久岡造船所

久岡文次

漁夫募集

▲人員一百名▲場所はナース河ミルベイ、キヤナリー町田ハウス▲人員廿名▲スキナ河ベルモラルキヤナリー寺尾喜八

▲人員廿名　同上、前田清一

御希望の方は左記へ御來談あれ

晩市メーン街三六

上田稔

藥木皮買入

例年の通り藥木皮精々高價に買入れ中候間左記へ御照會被下度候

新西院市ブラツキー街一三

晩市アレキサンダー街五〇八

益田德平

篠原萬次郎

至急人夫募集

今回從前の通り鐵道の道付け請負工事致居候間御希望の方は左記へ御申込み被下度候

サマイナス郵區一四六

電話　二二

中島商店

漁夫募集

人員四十名

御希望の方はバウエル街三六六のサンルームか又はゴーア街一二八近村氏宅迄御申込み被下度候

竹本鶴吉

ナース行漁夫募集

▲夫婦者は別に婦人の仕事あり希望の方は左記へ申込まれたしバウエル街三四六岡部旅館内

西野二平

漁夫募集

▲人員一百名▲場所はナース河ミルベイ、キヤナリー町田ハウス▲人員廿名▲スキナ河ベルモラルキヤナリー寺尾喜八

▲人員廿名　同上、前田清一

御希望の方は左記へ御來談あれ

晩市メーン街三六

上田稔

藥木皮買入

例年の通り藥木皮精々高價に買入れ中候間左記へ御照會被下度候

新西院市ブラツキー街一三

晩市アレキサンダー街五〇八

益田德平

篠原萬次郎

至急人夫募集

今回從前の通り鐵道の道付け請負工事致居候間御希望の方は左記へ御申込み被下度候

サマイナス郵區一四六

電話　二二

中島商店

漁夫募集

人員四十名

御希望の方はバウエル街三六六のサンルームか又はゴーア街一二八近村氏宅迄御申込み被下度候

竹本鶴吉

ナース行漁夫募集

▲夫婦者は別に婦人の仕事あり希望の方は左記へ申込まれたしバウエル街三四六岡部旅館内

西野二平

シンガーミシン

バウエル街三四四

蓄音機　乳母車

電話シーモア四一四一

岸本ミシン店

寺西喜之助

漁夫募集

ナース行

▲場所アランダル▲アドバンスは希望により御相談に應ず

東カドバ街一五一紀の國屋内

松本竹松原幸助

漁夫募集

ナース行

▲アランダル、時季切迫至急御申込被下度候▲アドバンスは御希望通り御相談に應ず

バウエル街二三五

増村タマヨ

長男　増村倍雄

友人一同

廣島縣人　増村倍一　當年三十六日午後五時頃

第一バーク入口附近に於て作業中誤つて海中に陷落し其儘行衛不明と相成り目下捜索中に候へ共御發見被下候御方は大陸日報社迄御通知願上度相當の謝禮を可仕候

一身長五呎二吋位、一年齡卅三才一丸顏にオバール着用

一黒木綿シヤツにオバール着用

大正六年五月十七日

妻　増村タマヨ
長男　増村倍雄
友人一同

死体捜索廣告

電話新設

フユアモント一三八八エル

晩市ユーロン街二〇一八

宇都宮代事務所

晩市メーン街一二七番　電話シ一二六九　郵區八二

西野二平

漁夫募集

▲夫婦者は別に婦人の仕事あり希望の方は左記へ申込まれたしバウエル街三四六岡部旅館内

竹本鶴吉

人員四十名

御希望の方はバウエル街三六六のサンルームか又はゴーア街一二八近村氏宅迄御申込み被下度候

中島商店

至急人夫募集

今回從前の通り鐵道の道付け請負工事致居候間御希望の方は左記へ御申込み被下度候

サマイナス郵區一四六

電話　二二

篠原萬次郎

益田德平

藥木皮買入

例年の通り藥木皮精々高價に買入れ中候間左記へ御照會被下度候

新西院市ブラツキー街一三

晩市アレキサンダー街五〇八

上田稔

漁夫募集

▲人員一百名▲場所はナース河ミルベイ、キヤナリー町田ハウス▲人員廿名▲スキナ河ベルモラルキヤナリー寺尾喜八

▲人員廿名　同上、前田清一

御希望の方は左記へ御來談あれ

晩市メーン街三六

上田稔

藥木皮買入

例年の通り藥木皮精々高價に買入れ中候間左記へ御照會被下度候

新西院市ブラツキー街一三

晩市アレキサンダー街五〇八

益田德平

篠原萬次郎

至急人夫募集

今回從前の通り鐵道の道付け請負工事致居候間御希望の方は左記へ御申込み被下度候

サマイナス郵區一四六

電話　二二

中島商店

漁夫募集

人員四十名

御希望の方はバウエル街三六六のサンルームか又はゴーア街一二八近村氏宅迄御申込み被下度候

竹本鶴吉

ナース行漁夫募集

▲夫婦者は別に婦人の仕事あり希望の方は左記へ申込まれたしバウエル街三四六岡部旅館内

西野二平

電話新設

フユアモント一三八八エル

晩市ユーロン街二〇一八

宇都宮代事務所

晩市メーン街一二七番　電話シ一二六九　郵區八二

田中辨次

運送業

荷物は二頭馬車にて最も迅速丁寧に運搬致しますから御用の方は自宅か又は電話シーモア四〇八四荻原迄御掛けて下さい

柳澤元仁

晩市バウエル街五六八　電話バイロン下八七〇

シンガーミシン

ロック山及開墾用道具、ロッグ燒鑢所は最上品を販賣す試みに買つて被下い

晩市アレキサンダー街三〇九　エム、オー、オルソン鐵工場　電話　シーモア二五八七

コック入用

日本人良家庭に

詳細は社内津川迄照會あれ

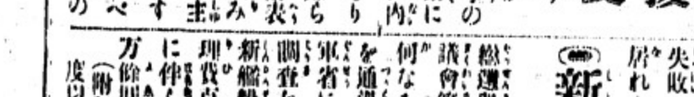

S MATSUMIYA

213-229 Powell St.,
Vancouver, B. C.

松宮商店

バウエル街二一三、二一九
（電話シーモア　三五九七）

落花かきもち　なま栗
大正かきもち　鹽アミ
鹽イワレ　鹽サンマ
丸乾イワレ　乾カマス
廣島菜漬　目ザシ
新澤あん　守口漬
金山寺味噌

ぬか付白米

引續き御注文被下度御知申上候

レーモンド通信

山東の曠野

山東浪人

大陽を敵視する白々皚なたる雪は何時どはなしに消失し今迄で眠つていた草木は若芽を萠へ出し新床にはロビンの唄ふあり、さしも寒園の名高き當アルバータ州も此頃の春光にて容は碧に霽れた好氣候と成つた遙か西方を眺むればロッキー連峰は今尚白皚たる積雪の姿を天空ふ酒らして一望堪々たるアルバータの曠野を睥睨して居るロッキー連峰激怒の時かわ知らぬが時折雪風を吹き散らし寒かりし冬期を追想せしむる事あるか夫は稀である、幾裡なる勢を以て降りに降り積りに積りし皚雪が其の純白なりし色を消滅すると共に今まで惰眠を貪りつゝありし春々農夫に一大警鐘を與へ働忽を覺し發奮を促し斯く寒駒を鞭りつゝ耕作或は種を蒔やらにて皆農夫は畑にて奮闘しつゝあり、吾輩當地方に來りて未だ日猶淺しと雖も第一番を感激せしめたるはピー、シー州の如く排日亦排日の聲を耳ふする事なく英米人より同等なる待遇にて交際しつゝあるなどである、白人種と雖もベルジアン或はルーマニアンの如き三等國民は着等日本人種を視るふ英米人に對する如く輕蔑し少しも人種的偏見の如きは皆無である、偶々當地を離るゝ二十哩のロールハーストの炭鑛にて昨年十一月頃マイナー、ユニオン會議に排日的議案提出されたりと雖も其はユニオンが貸金値上の爲めストライキを決行せし際に當境就働日本人が彼等と行動を共にせざりし故との理由なりしが非凡なる當日氏の努力に依りて圓滿なる解決を告げた。

吾同胞の永住的農業を開始せんとするものは當地方ふ來たれ"武藏野は月の入るべき山は無く草より出でて草ふこそ入れ"とは當アルバータ州の平野を見れば確に其味を窺はるゝ。

一望目々たる曠野アルバータは見ればば見る程無邊にして展開する際限無である、此の無限なる土無疆なる寶庫は吾大和民族の繁榮の爲、努力の舞臺には甚だ好適地なり、只今は男女合計百餘名の同胞在留しありと雖も昨年よりは二三十名の新移住者を見るに至り益々吾同胞が發展しつゝあるは加奈陀同胞發展上見逃さゝる現象にして亦大いに悦ばしい所以である

内務省免許　婦人救濟所
○同附屬品
○ボンネット
○きれ地各種
御注文の時は御見本御知下さい早速參上仕り勘定の點に應じます
新西院市フロント街七四五
井ノ口滿知

鮮魚一切
多少ゝ拘らず御注文を願ひます
井ノ口

産婆
其他日本御婦人向きの品種々取揃へ有之候間御一覽の上多少ゝに拘らず御買上げの程願上度候
デビット　スペンサー
Davis Spencer & Co
Hastings St., W. City

◉スタージョン
◉マグロ
◉其他魚類一切
◉青物類
◉かまぼこ
バウエル街二六二
田中六彌
電話五六六一

移轉
御菓子製造
晩市東カドバ街五一三
福本好松
電話ハイランド一六六九アール

如何なる係爭事件と雖も最も懇切に且つ確實に取扱ひ可申候
吉江事務所
晩市メイン街一〇二
電話シーモア三八〇四
自宅二五二三ケ

和洋雜貨食料品
エキスプレス
晩香坡市バウエル街四五三
電話ハイランド一六六九アール
堀善商店

新築家屋
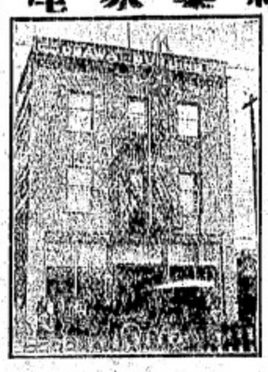
グランビル街六七三
盛本商會本店
電話シーモア六四一〇
支店（スプングス街五七西（ウッドワードより三軒東）
電話シーモア二三一一
グランビル街九三二
電話シーモア八七二三
デビー街一二一二
自宅電話シーモア五三一五アール

▲洋食▼
▲晩香坡市に於ける日本人經營唯一の洋食店
▲弊店の特色は原料の新鮮なる事と給仕が叮寧で然して廉價なる事です
▲料理人は斯道に拾數年の經驗ある一流の腕を有する者、是非一度御試しを御願ひます
晩市メイン街二〇六
クインス洋食店

按摩安腹マッサージ專門
バウエル街日加銀行二階一〇八
松居雅次郎
電話シーモア一四三二

男女洋服新調
晩香坡市ゴーア街一三〇
寺倉洋服店
電話シーモア八九九一

コロムビア號及びモナツク號
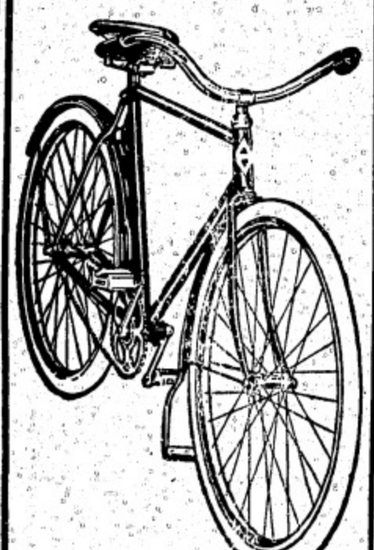
驗市バウエル街一三二
關根金物店
電話シ一八七四六

生魚、青物類鑵詰一切
蒲鉾製造
電話にて御注文下され候はゝ多少に拘はらず御届け可仕候
晩市バウエル街二五三
電話シーモア五四四一
中濱魚店

和洋雜貨並に食料品一切
晩市西第五街二一二
電話フェヤ二一九七
丸野商店
同精米所
221 5ht Ave. W. Vancouver, B. C.

せきの妙藥　ホワイトパイン
大瓶五十仙　小瓶廿五仙
晩香坡市バウエル街三一九
大正堂藥舗
夏原商店
電話シーモア三三八

ホテルルードオーエル
日本人街商業區の中心にあり公園に面しパラアド、イレット並にライオン、ヘッドに望み眺望佳絶なり本館は最新式大建築にして室數百二十餘を有し各室に湯水、スチームヒータ、ギヤス並に風呂等の設備あり殊に室内清潔にして取扱の親切丁寧なると宿泊料の低廉なるは本館の誇りとする所なり本館は日本行各滊船會社の船切符及び帝國領事館の證明書手續等無手數料にて迅速に取扱ふ
晩市パウエル街三九六
（電話シーモア三七八八）
日加貯蓄階

Kobeya & Co.
Importers and Exporters
Greneral Merchant
566 Powell St. Vancouver, B.C.
神戸屋商店
バウエル街五六六　電話ハイランド三三七
新荷着
鹽鯖
乾むろあぢ
櫻老海
新千切大根
百合根ぜうが
新花むしろ
拇
其他陶器金物類師々入荷仕候間何卒多少に拘らず御用命被下度御願申上候

日本行ビクトリア出帆廣告
因幡丸　六月五日午後
阿波丸　六月十三日午後
横濱丸　六月廿三日午後
晩香坡より御乘船の方には晩市事務所にて無料にて滊船切符迄上候
上記の滊船は號れも一万二千噸以上にて動搖少なきは一大特色に有之候
バンクーバー同社代理店
日本人部一手取次
メイン街一〇二　アレキサンダー街角
晩香坡宿屋組合
電話シーア三八〇四
日本郵船會社シアトル出張所
大阪商船株式會社滊船
ビクトリア出帆廣告
晩市代理店
C. Gardner Johnson Co.
はかた丸　五月廿五日午後
かなた丸　六月八日午後
はなま丸　六月廿五日午後
日本行三等賃金四十三弗五十仙
但しはわい丸まにら九に限り四拾七弗五拾仙
晩市美術館滊船切符賣捌所
日本行
三等賃金四十三弗五十仙
但しはわい丸まにら九に限り四拾七弗五拾仙
晩市バウエル街三五七
日本郵船會社
大阪商船株式會社
ビクトリア出帆廣告
晩市代理店
C. Gardner Johnson Co.
はわい丸　五月廿五日午後
かなた丸　六月八日午後
はなま丸　六月廿五日午後
日本行三等賃金四十三弗五十仙
但しはわい丸まにら九に限り四拾七弗五拾仙
晩市美術館滊船切符賣捌所
日加貯蓄會社
日加用達會社
美術水野商會
大出竹二郎
拾伏頓
晩市安野商會
是永商會

代書　通辯　代理
加奈陀晩香坡市バウエル街三六八
土地に關する一切の事件を處理す
山田事務所
主任　山田昌則
日本行滊船切符取扱
當國政府へ出生届
對白人交涉事件及
商事取引仲立事務
英文約定書作製並に
登記公証手續、地代家賃労働賃金取立
歸化証申請、滊車滊船切符取扱
（電話シーモア九一四三）

元祖の朝日精米所
味噌　醤油　雜穀　卸
晩香坡市バウエル街三一八
電話シーモア一五五一