（1）



大陸報 加拿大日刊新聞 明日天氣 晴雨 風向

Tairiku Nippo

THE CONTINENTAL DAILY NEWS

大正六年四月廿四日（火曜日）第三千十號

Vol.11 No. 3010 Tuesday April 24 1917

大陸日報

無類の時效藥 健康保險丸肺病

THE TAIRIKU NIPPO
PUBLISHED DAILY EXCEPT SUNDAY
135 CORDOVA ST. EAST
VANCOUVER, B. C.
PHONE SEYMOUR 3060
PUBLISHED BY
Yasushi Yamazaki

本紙定價表
一ヶ月 金壹圓五拾仙
三ヶ月 金參圓五拾仙
六ヶ月 金五圓
一ヶ年 金壹拾圓
郵券代用一割增但し前金の事
發行兼編輯人 山崎泰

露國上下の一致鞏固（後）

露國新政府司法大臣ケレンスキー氏はデリー、エッヂスプレッス紙通信員に語つて露國は不撓の決心を以て對獨戰に當ふ可し露國上下は從來政府當時に比して更に大なる決意を以て起ちつゝありと云へり（廿四日）

獨軍硝子彈丸を用ふ（後）

露國北方戰線に於て獨軍は小銃彈に硝子製小銃彈を使用するに至れりと露國公報は報せり同公報はカーバレアン方面ルーマニア方面天候不良の爲め軍事行動は多大の障害を蒙りつゝありと云へり（廿四日）

◎アラス方面戰鬪激甚（後）

アラス方面獨軍は軍隊の激烈なる大戰を演じて其の北方戰線に於て英軍陣地に殺倒し幾多の堡壘は新設せられ戰鬪の激烈なる大戰を演じて其の北を見ず彼我の相當莫大なる損害を蒙りたりと云へり（廿四日）

◎初回協商國援助公債（後）

協商國の爲めに應募せる米國第一回公債は英國の使用に任ず可し金額及び詳細お就ては一度び獨軍砲火の爲めに退却せるも直ちに反撃して陣地を奪還せり獨軍捕虜は第一日戰に於て二千を超へ他門の鹵獲せるもの亦多數なり（廿四日）

露國の新政體

共和政體確立の見込ありや

露國皇帝退位後露國の政權は國會委員の手に在りと云ふを得べく、臨時皇帝は、其後日國會が政禮を決定するまで暫く其の儘お當るに過ぎず。從つて露國は君主政體を保持すべきか、將た又民主共和政體に傾すべきか今尚未定ゝして、所謂革命は僅に其端を開きたりと云ふに過ぎず。若し露國民にして依然マノフ家を戴きて君主と爲すが如くんば、過日來の事は革命にあらずして單に革命的紛擾と名くるの外なし。面も從者の諸報道を綜合すれば露國は事ど君主政體を樹立するが如きことなきものゝ如し。果して然らば露國は遂に共和國たるに至らんか。

現今政體の外交家及び露國通の間には露國は到底共和政體たり。支那は佛國は到底共和政治を行ふに適せず、政體を變更するは不可能なりと。然れども政治は大勢なり、豫じめ過去の事實に由りて其將來を斷じ、因習の見を以て未然を推す能はざる所以のものなり。佛國は十八世紀以來共和國なり、而して其第三共和政治すら世上之を危ぶむもの多かりき然も佛國は到底共和國たり。支那人民は今猶政治生活に慣れず、其教育及び知識の程度低き爲め民主政治を行ふに適せず、政體を變更するは不可能なりと。然れども政治は大勢なり、豫じめ過去の事實に由りて其將來を斷じ、因習の見を以て未然を推す能はざる所以のものなり。露國豈必ずしも共和國たるに至らんか。

現今政體の外交家及び露國通の間には露國は到底共和政治國たるを得ずとするものあり、曰くロマノフ家の信望未だ去らず國民亦之を戴くの志あり、今回の事は單お宮廷內の親獨派が事を誤りたるに起因すと。更に一派は曰く露國人民は今猶政治生活に慣れず、其教育及び知識の程度低き爲め民主政治を行ふに適せず、政體を變更するは不可能なりと。然れども政治は大勢なり、豫じめ過去の事實に由りて其將來を斷じ、因習の見を以て未然を推す能はざる所以のものなり。露國豈必ずしも共和國たるに至らんか。

佛國は到底共和國たり。支那人民は今猶政治生活に慣れず、其教育及び知識の程度低き爲め民主政治を行ふに適せず、政體を變更するは不可能なりと。然れども政治は大勢なり、豫じめ過去の事實に由りて其將來を斷じ、因習の見を以て未然を推す能はざる所以のものなり。露國豈必ずしも共和國たるに至らんか。

現今政體の外交家及び露國通の間には露國は到底共和政治國たるを得ずとするものあり、曰くロマノフ家の信望未だ去らず國民亦之を戴くの志あり、今回の事は單お宮廷內の親獨派が事を誤りたるに起因すと。更に一派は曰く露國

總選擧郡部當選者

▲岐阜(定員七名) 松岡勝太郎(憲)佐々木文一(政)古屋慶隆(憲)永田喜右衛門(憲)肥田銳吉(政)牧野鐵九郎(國)長尾元太郎(憲)▲愛知(定員五名) 櫻井 一(政)高橋喜太郎(政)阿部德三郎(政)工藤喜次(政)川村精之(憲)▲靑森(定員四名) 野村治三郎(政)菊地良一(憲)鳴海、阿部▲秋田(定員六名) 神田清兵衛(政)高橋本吉(政)池田龜治(憲)齋藤宇一郎(憲)町田忠治(憲)添田飛雄太郎(憲)▲福井(定員四名) 今村七平(憲)熊谷五右衛門(政)横井藤四郎(政)柳原九兵衛(政)▲香川(定員五名) 三土忠造(政)小西和(憲)大林森次郎(中)▲陸中(中)松田三德(憲)▲福岡(定員十名) 生駒武遙(中)大內卯三(國)廣內治郎作(政)山內繩造(政)野田卯太郎(政)川波荒太郎(憲)山口恒太郎(政)佐々木正藏(憲)森田正路(政)▲宮崎(定員四名) 肥田景之(中)長蘇與一(政)神軍吉(政)松浦與三郎(中)▲鹿兒嶋(定員七名) 秩莊(政)奧田榮之進(政)神川長久(政)鎌田榮吉(政)志々目藤藏(政)中村靜與(中)酉村輔禮(政)▲大嶋(定員一名) 林爲良(政)▲埼玉(定員九名) 精谷義三(政)齋藤珪次(政)齋藤安雄(政)助(政)鯵部總兵衛(憲)長島律太郎(憲)福田辰五郎(中)高木利平(憲)加藤政之助(憲)▲爲取(定員三名) 加本元貞(中)奧田龜藏(政)奧田柳藏(憲)▲東京(定員十名) 高木正年(憲)村野常右衛門(政)秋本喜七(政)前田米藏(政)添貴藏(政)▲京都(定員五名) 川崎安之助(憲)神谷卓男(中)片岡直溫(政)田桃藏(政)山口俊一(憲)▲大阪(定員六名) 片木正治郎(憲)高松正雄(國)森秀次(憲)岡萬逸(憲)本田保太郎(中)井原百介(憲)▲兵庫(定員十一名) 下岡忠治(憲)土井權太(國)中川幸七郎(國)川口木七郎(國)齋藤隆太(憲)正木照藏(憲)廣岡宇一郎(憲)土井權太(國)中川幸七郎(國)川口木七郎(國)齋藤隆太(憲)正木照藏(憲)廣岡宇一郎(憲)津田毅一(中)津田毅一(中)▲奈良(定員四名) 中山樽治郎(國)上島長久(憲)八木逸郎(政)村勘三(國)▲三重(定員七名) 宍戸文衛(政)尾崎行雄(憲)堀川美哉(國)伊坂重藏(憲)磯野敬(政)木村政次郎(政)加瀨錄逸(中)津田毅一(中)之助(中)小林嘉平治(憲)川崎克(憲)濱田國松(國)▲滋賀(定員九名) 望月長夫(國)中村喜平(政)藤井善助(國)井上敬之助(政)吉田平次郎(中)▲和知(憲)柏原文太郎(國)▲京都(定員七名) 宍戸文衛(政)尾崎行雄(憲)堀川美哉(國)伊坂重藏(憲)磯野敬(政)木村政次郎(政)加瀨錄逸(中)津田毅一(中)之助(中)小林嘉平治(憲)川崎克(憲)濱田國松(國)▲滋賀(定員九名) 望月長夫(國)中村喜平(政)藤井善助(國)井上敬之助(政)吉田平次郎(中)▲長野(定員九名) 小田切盤太郎(政)降旗元太郎(憲)岡部次郎(憲)▲福島(定員八名) 河野廣中(憲)堀切善兵衛(政)八田宗吉(政)藤達兒(國)平谷善壽(憲)高岡唯一郎(政)石射文五郎(政)平島松尾(憲)▲長崎(定員六名) 本田恒之(憲)橋本喜造(憲)白井哲夫(中)牧山耕藏(政)▲廣嶋(定員十名) 中倉萬次郎(政)則元由庸(政)花井卓藏(中)橫山金太郎(憲)湯淺凡平(國)山道襄一(憲)吉田中(中)荒川五郎(憲)井上角五郎(政)望月圭介(政)飯島幸郎(中)森本是一郎(中)▲愛媛(定員七名) 押川 一(政)古谷久綱(政)政尾藤吉(政)成田榮信(政)藤野正年(政)河上清太(政)村松恒一郎(國)▲高知(定員五名) 石本貫太郎(憲)仙石貢(憲)富田幸次郎(憲)竹內明太郎(政)百石直治(政)▲大分(定員六名) 箕浦勝人(憲)津末良介(憲)一宮房次郎(政)松田源治(政)元田肇(政)木下謙次郎(憲)▲佐賀(定員五名) 川原茂輔(政)井原喜代太郎(憲)石川又八(憲)一瀬半平(政)西美太郎(憲)

▲沖繩(定員二名) 謝得久朝帷(憲)我如古樂一郎(中立)

政友會百六十名、憲政友三名、政府與黨中立五十二名、政府黨合計二百十五名、憲政會百廿名、憲政會二名、國民黨卅六名、政府反對中立六名、在野黨合計百六十四名、不明二名、總選擧は右の結果を以て結了せり即ち政府黨は二名の不明を除外通算して五十一名の多數を制し大捷するに至れり

議會六月廿一日より

帝國議會は六月廿一日より三週間開會せらるゝ事に決定せり

重要電報

佛國代表者一行著米

華府に開催せらる協商國軍事會議列席の佛國代表者司法大臣ヴイヴイアニー氏一行は無事著米せるが未だ華府に入京せざる旨國務省より本日公表せり

白館に於ける英國外相歡迎晩餐宴

英外相と佛國法相と近く上院にて演說せん……

明水曜日は新聞記者團体と會見

去る日曜日米國首府に入りて歡呼に迎へられし英國外相バルフヲア氏は引續き多大の好感を博しつゝあり外相は昨日正式に米國々務卿ランシング氏に依りてウイルソン大統領に紹介され夜に入りホワイト、ハウスに於て當代稀なる異彩を放てる大晩餐宴ありたるが尙は昨日々中バ氏は

△米國副大統領

マーシャル氏に會見し佛國大使館にて午餐を喫め名刺者くは親しく來訪を受け一數は非常の多數にして其中には前國務卿ブライアン氏も加はり居たりバ氏はウイルソン氏と四十五分間の會談を經て後子の旅行は此會見のみにて充分に目的を達し居れりと熱心に說く所あり氏と同行し來れる英國委員等何れも歡待の周到なるを感謝し居りて殊に

△春光は都門に滿ち新

一層の好對照を爲すものあり昨日は無論未だ國際軍事會議は正式の審ゐ入らず唯だ豫め相互の了解を厚ふするに努めて其點には多大の效果ありたるが正式には佛國委員の來著後開始を見るべく併も來著早々之を開き得るやう準備は進行中にあり英國委員は曉明すらく暮等が今回來著の目的は純然協同感謝等の意味にありて

△會議の方針も

▲英外相バルフヲア米國首府に入つて歡待頻也米國參戰早々に國際會議の新局面は遠く鮮やか也

▲杜伯 は非戰論者也然るに戰爭は恰も適々杜伯の欲求する所を招來せり杜伯地下に破顏一笑せん

▲菴筆 恭露聚まつて洋々大河を爲す人は洋々を見て滿々の露を思はず露國政變浸潤洵に久しき也

▲惡紙 を靴の底ゐ入れて露國に輸せる邦人奸商ありと度し難きは此種奸商の狡計也嚴戒を要す矣

▲鹿嶋 に嫁せる名妓ぽん太此兩人を親だせる邦子坪內博士に養はれ成女學校を最優等ゐて卒業す

▲邦子 期する所は新時代の良妻賢母にあるが如し日本が切實に要求するは之ならん才媛多幸なれ

大陸片々

新調



各種靴製造販賣修繕
晩市バウエル街三三八
電話 シーモア 二二六九
加藤靴店



新調
各種靴
男女、小兒勞働用修繕は迅速丁寧に仕り候
バウエル街二五八
電話 シーモア三七二一
小澤靴店

炭坑々夫募集
アルバータ州エバンスバーグ仕事は年中休みなし▲給料腕次第三弗以上六七弗▲經驗なき人にても差支へ無し▲坑外デーオークあり▲エドモントン市より西南七十二哩ヂ、デ、ビ及びシー、エス、アール兩線プリンスルパートより八百哩晩市より七百十二哩なり
大久保幸一郎
EVANSBURGH, ALTA

晩香坡市 吉江事務所
アルバータ州エドモントン市 西本
郵函二一三一

かしはもち 住よし新菓
菅原草紙 夜の梅
みかさ山 わつふる
晩市バウエル街三九二
住よし
電話シーモア四四七五

男女洋服新調並に修繕
晩市バウエル街一三四
齋藤洋服店
ノースアーム方面にて御用の方は同地小學校迄御一報被下度候

特別第一次早速仕立調進
御注文は御婦人用の御紳士用御誂候



山林漁業用靴
外各種勞働用靴
バウエル街三四五
名畑靴店

皆さん御待兼ねの弊店特別濱味ひの美い江州澤庵が到著仕り候間多少に拘はらず市内は電話にて御用命下され候は遠近を問はず早速御屆け可仕候也
並に御婦人用切地一切
内外食料品
晩香坡市バウエル街三六九
前川商會
電話シー三七二一

大効驗
御祝菓子調進所
併せて祝餅
御引菓子
併せて佛事用
青木伊三郎
かすの

◎スタージョン◎マグロ◎其他魚類一切
◎青物類
かなや
バウエル街二六二
田中六郎
電話 シーモア 九五一

婦人、子供衆切地色々取揃へ有ります
弊店二階は清潔なる晩市メーン街二三六モントリオル銀行北隣
貸ルーム
上田とも

かしはもち 住よし新菓
菅原草紙 夜の梅
みかさ山 わつふる
晩市バウエル街三九二
住よし
電話シーモア四四七五

ガーデーンアデーン
病傷保險會社
日本人部總代理 中野庄輔
Room 104, 396 Powell St., Vancouver, B. C.
Phone Sey. 882

日加貯蓄の二階一〇四號室に移轉しましたからどうかよろしく

清潔切
戀低
自宅移轉電話變更
今般一四三ダンレーヴイー街ダンレーヴイーホテルに移轉致し候
ダンレビーホテル
バウエル街ダンレビー街角 日加銀行向側
電話シーモア六九四二ワイ
上西寛之助
廉

自動車運送開業

今回左記の場所に於て自動車運送業開業仕り、安價、迅速、丁寧御用命に相應じ可申候間何卒御引立の程願上候
晩市アレキサンダー街五〇八
篠原進
電話ハイランド六二五五
シーモア三五六六

工場 晩市アレキサンダー街六三
晩市バウエル街一六七
事務所 晩市バウエル街一六七
富士洗濯所
電話ハイランド九九
シーモア九五九

△食料品
晩香坡市メイン街二〇八
田川商店
電話シーモア二五五七

船日本行
シービーアール
十日間にして
橫濱着
(アジア、ロシア號)
(各船出發日期)
四月廿五日 ヂヤパン
五月十日 アシア號
H. W. BRODIE
General Pass. Agent
C. P. R. Co.
Vancouver, B. C.

御用有之候節は前記代理店お御照會被下度候
代理店
田村商會
日加用達會社
SETO MORE
Asiatic Pass. Agent
C. P. O. S. Ltd.
Vancouver, B. C.
シービーアール
會社

■出陣舞踏と祝祭■

ビーシー州商業巡回員協會主催の四大博愛基金募集後援

◉赤十字原料基金、◉加奈陀愛國基金、◉歸還兵並に英國海員救濟基金

▼晩香坡市ジョージヤ街の高架橋上に於て五月二、三、四、五の四日間擧行、

▼市中大行列及び祝祭女王の戴冠式は開場當日の五月二日

▼屋外の見世物を見物するために、數万の觀客が入場券は全部割符付で何れも贈物として充分の價値があります

▼此見世物は入場料以上の價値がありますから、ビーシー州商業巡回員協會主催の出陣舞踏と祝祭に助力を與へるに何等諸君の失費ではなりませぬ

▼此大行列に日本人の花車を參加なさい

由井正雪

小倉井芦洲講演

『百八十七』

準『何でげすッて――イヤさうでございますか、此處にお居での方が是々云々仰しやいましたから、實は暇潰しすしまつたので――もし御家來の方人を脅かすのも大概になさい、悪い酒落でございます且那樣こんな嘘を吐く御家來衆は早速お暇をお出しなすつた方がお爲で……何んな悪いことをするかも知れやアしませぬ』正雪ニッコリ笑つて 正『準主服を立ちなさるな此男は時々かういふ惡戯をするのが癖でな、江戸へ歸つたら早々暇を出すから勘辨してくれ』九郎右衛門は大きに器量を下げた 正『兎も角も案内をしてくれ 準『承まりました、サ御案内を致しませう』相模屋準兵衛が先に立つて入つてきた裏長屋、實に八ヶ目も當てられない不潔な所で兩側がズーと空

門戸、イヤ牧野氏に見忘れなさりは致すまい、昨年霜月の半ば淺草觀世音の御堂において初めてた目通りをいたした牛込根町の由井でござる、正雪でござる、病疾のためにお分りがないかな 彌『ウムーン―― 正『彌右衛門殿

内務省免許

産婆 立石哲子

晩市ダンレビー街百十一番（電話シーモア八〇八八）

圓になつてをります、中に僅た一軒戸が明いてゐる 主『旦那樣これが牧野さんの家でございます 重『ア、左樣か』ニヒロイを表に立つて中を窺ふと酷いふのも名ばかりで表はきれて心が現はれてゐる、其上に濕で墜つたボロ〳〵の障子を敷いて薄い煎餅蒲團に横たはつてをります、のが牧野彌右衛門目外漆室で見た時は筋骨逞しく相貌魁偉でありましたが、病氣では叶はない寢衰へて日際待つ間の陽炎の如く頬は元結の根がきれて首の巣の如く 彌『ウムーン……ウムーン』と唸つてをります、ブンと臭氣が鼻を衝くのは確ぁ熱病だ 供に尾いてきた清水鮒野の二人は袖に鼻を捲つて入り兼ねてをりますが正雪は平氣で服物を脱いでツカ〳〵と上に昇がり、病人の枕元の處へピッタリ座つて 正『彌右衛

即席御料理

晩市バウエル街二六六

かちどき

電話 シーモア 三四三三

コスモ 化粧品

ISOMURA 249 POWELL ST., YAKUHO VANCOUVER, B. C.

電話シーモア 一八五九

磯村藥舗

にまめ一切 でんぶ 天ぷら 何此外御宴會用品も御好みより種々御調理可申上候 晩市東カドバ街二三一 フワイヤホール向側の角

山崎屋

山崎又吉

電話シーモア四一三九エル

和洋食料品一切 雜貨商

晩香坡市バウエル街四五七

大屋商店

電話バイランド三三六

私事滋賀縣大津赤十字病院附屬産婆學校を卒業後最も信用厚き産婆お就き充分實地に經驗し次で今回左記の場所に於て營業遠近の別なく御産婦の爲め親切最も丁寧に御用相應候間何卒電話にて御用仰付被下度伏して本船願候

四月九日 內務省免許産婆

晩市西ランスダウン街一七二

池田旅館三號室

電話フェーモント二二八八

産婆開業 西澤すみ子

▲破格の賃金値上▼

シーピー鐵道（ギャング セクション）働

日給二弗

本年は仕事の澤山は勿論日給も參々弐弗に上りました

ギャング、セクション

お缺員あり至急御申込み被下い

日加用達會社

バウエル街三六二番

造船業

スキナ河インバネスキャナリー

末廣豊

●煙草類卸賣

當店は内外各種煙草及び附屬品等最も廉價に販賣す

日本人諸君にして御用の際は日本語にて鹿嶋と御呼び下さい

配達は迅速且つ無料

西（スタングス街四三五

モリス煙草商會

（電話シーモア八六五）

食料品一切

晩市バウエル街一九一五

本山商店

電話バイランド一七二五オー

菓物煙草

一デンヤキ

ムール貸

◀室内清潔▶

バウエル街三〇三 電話 アーモンド七九三五

中川商店

かきめし、どろゝ

其他御好み次第

電話シーモア二六九九

千鳥

内外雜貨食料品

晩市バウエル街三六四

清水商店

電話シーモア 三五六六

室内清潔取扱

丁寧

晩市東カドバ街五二六

熊本屋旅館

電話バイランド一〇二一エル

田中謙太

▲婦人用新柄スプリングコート 九弗五十仙より二十弗まで

△其他御注文に應じ廉價を以て最も体裁よく御仕立致します

▲小供用サンマードレス、スーツ並にコート

▲婦人夏帽子（新形）

△流行通りドンナにでも飾り付致します

御婦人並ぁた子供衆の必要品は何んでも有る店

バウエル街三八二

澁谷商店

電話シーモア六三六二

392 Powell St. Vancouver, B.C.

食料品一切

晩市バウエル街一九一五

本山商店

電話バイランド一七二五オー

御手輕料理 うどん そば

バウエル街三三三

御來亭

電話シーモア 二五五五

品質精撰 御宴會には特別大勉強にて調進可仕候間御來亭の程願ひ上候

南京料理

山科

市話シーニ七七九

内外小兒科 公認科 ドクトル 下高原幸藏（電話シーモア 二五五五）

バウエル街メーン街角（松林時計店二階）

下高原醫院

京都醫專 醫學士 電話バイランド一一一 東カドバ街四三八 石原明之助

東カドバ街四七六 醫學士 電話バイランド六五五 高橋康百

バンクーバー醫專 醫學士 電話バイランド六五八 木下德太郎

バウエル街二〇三、二階一號 醫學士 電話シーニ五（六アール） 岸本憲一

バウエル街二一 公認 電話シーモア 二五五五 下高原幸藏

●迅速町噂本店特色●

晩香坡市メイン街二二五

田鍋洋服店

電話シーモア二六六四

信夫屋旅館

室内清潔と賄の低廉とを旨とし且つ叮寧に御取扱可申候

晩市バウエル街二三四 館主 佐久間太重

コック製造及び造船

イーブン、アクノレッジ キャナリー

門田兄弟工場

Kadota Bros. Acme Cannery R.R.No.1 Vancouver, B.C.

和洋雜貨食料品 エキスプレス

晩香坡市バウエル街四五三 郵函 二三四 電話バイ 四九九

堀善商店

葬儀一切取扱

晝夜の別なく電話にて御一報被下候はゞ自働車又は馬車何れにても御好みにより御伺申上候尚價格は極廉價にて勉強可致候

晩市西ペンダー街三〇五 エンド マック葬儀社

電話（シーモア六〇六 ペビュー九四三）

御旅館

本館は日本人街の中心點にありますから統ての用事を達するに上に最も便利が宜しくあります

本館は滊車、滊船に乘るには最も近い所に有りますからバウエル街ゴーア街角

エヒメ旅館

主 阿部春市

晩市メーン街二二八

有門寫眞館

電話シーモア一六八五エル スタブストン市

寫眞同支店

和洋雜貨食料品 鮮魚 靑物

卸小賣

前記の品々極力大勉強を以て販賣仕候間何卒多少に拘はらず御用命の程願上候尚ほ電話にて御注文の際は直に持參可仕候並にこうじ製造販賣仕り候

晩市バウエル街三七九

江畑商店

電話シーモア三八九五

銀行事務

貯金箱無料で御貸與致します

晩香坡市メイン街 利子附貯金預金 手形引換 定期預金

本社事務所内に日本郵便支局ありて日本諸金等に最も便利なり

頭取 日本金融

エー、マキボーイ

支配人 エー、ブイ、ガーデナー

主任 藤田佐太郎

事務員 大關政次

營業時間 平日午前九時より午後五時迄 土曜午前九時より午後一時迄夜間も營業

Code Western Union Cables Kinyu Sha

NIPPON KINYU SHA LIMITED

Phone Sey. 2721 270 Powell St. VANCOUVER, B. C.

和洋雜貨食料品 鮮魚 靑物

卸小賣

晩市アレキサンダー街四三三

福井雜貨店

電話バイランド七二二

福井旅館

清潔丁寧

和洋雜貨食料品

晩市バウエル街四五三

エキスプレス

電話バイ 四九九

堀善商店

葬儀一切取扱

御旅館

本館は日本人街の中心點にありますから統ての用事を達するに上に最も便利が宜しくあります

本館は滊車、滊船に乘るには最も近い所に有りますからバウエル街ゴーア街角

エヒメ旅館

主 阿部春市

晩市メーン街二二八

有門寫眞館

電話シーモア一六八五エル スタブストン市

寫眞同支店

PERRY & MACK LTD. 305 Pender St W Vancouver

ペリー マック葬儀社

晩市西ペンダー街三〇五 エンド

電話（シーモア六〇六 ペビュー九四三）

婦人新聞

理髪 多少經驗ある人一名入用、委細面談

晩市バウエル街二四五

高澤理髪店

大工仕事一切

東カドバ街六四三

重井禮藏

電話 ハイ 五三六エル

種物新着

○時無大根種○牛蒡種○廣島平菜種○太總種

○伊勢澤庵 美味好評

○精撰白米 食料品一切

晩香坡市鼻カト 街一五

紀の國屋

電話 S 六八三

新鮮ミルク バター

クリーム配達

東カドバ街三八一（日加貯蓄裏）

スター牛乳舍

電話セン二五五 國久 敏

晩市バウエル街二四五

オリンピアルーム

館主 林忠治

菊正宗 櫻正宗 日の出櫻

當市酒類卸業者組合規定に基き一切現金販賣實行

日進合資會社

晩香坡市バウエル街二〇五 電話 シーモア 二三二〇

東合資會社

晩香坡市ダンレビー街一三二 電話 シーモア 六六三三



一〇〇日本酒値上

原價騰貴に依り十二月十一日より清酒一切値上げ

一〇〇現金賣實行



手打 うどん そば

千うどん そうめん 燒麩 製造卸賣

晩香坡市ダグラス街一七四 電話フェーモント一四〇六

山崎製麵所

174 DUFFERINE ST. W. VANCOUVER, B. C.

日本近信

○令狀執行まで

△警視廳近來の大手柄

△市場騷亂事件の眞相

『渡邊丸睡洗さる』との電報を門司より發し放題に財界の攪亂を計れる事件に關しては警視廳に檢事局に於て專ら之が元兇の檢擧に努め數日來數名の嫌疑者を引致し峻嚴なる取調べを續行し居たるが遂ふ一日元東京朝日新聞記者山中峯太郎同阿部欽次郎の兩名及び某々等は令狀を執行せらるゝに至れり

令之れが眞相を聞くに

▲事件突發と同時に所轄新場橋署にては當日の現場檢擧親を始へなほ犯人の檢擧容易ならんとの見込みにて之が調査の歩を進めし處果せる哉兇兒町三輪仲買店の手に依り密船直を盜んに賣出し巨利を占めたる者ある事判明せるより直ちに同店主團林菊三郎外店員を召喚取調べたる結果前記山中峯太郎より當日偶知新聞の號外發行さるゝ數時間前に

▲號外の內容と同一の報告を電話にて受け然らばと直を賣出したるものなりとの自白を爲せるより警視廳にては直樣山中を拘引し盧電を仲買に通告せる點ふ斷し嚴しく訊問する所ありしが山中は只『山田社の爺中電車內にて隣席せる二名の客が話し合へるを耳にし社に歸くや直に仲買の方へ通知したるものなり』と繰返すのみにて容易に口實を吐かざるより更に他の方面に就き搜査を開始したる處ㇻ東京朝日社員なる阿部欽次郎も亦關係者なる事を探知して召喚嚴重取調べしに三月三十一日

▲事實の一端を自白　すもに至り之に依つて警視廳は更に諸方へ刑事を派し大活動を爲すと同時に前記兩名の外數名に對し檢事局より令狀を執行せしむるに至れる也而して阿部は東京朝日新聞記者なる一方ゐ於て三輪仲買店の番頭同樣間店に出入し屢ゝ賣買一方にて多額の剩錢を收め居たるが昨今は賣に廻り居たるもの又山中は同店の顧問格にて常に

▲外國電報の入電　あるや逸夙く電話を以て同店に報告し今日迄勘からざる利益を收得し居たるものなるが三輪商店は評判よからぬ仲買店ゐて常に同業者間に憎まれ居たりと傳へらる

▲東京監獄へ

山中等數人送らる

前記元東京朝日新聞記者山中峯太郎阿部欽次郎二人は一日退社を命ぜられ某商事會社員木津伊三郎、小田中清一等は何れも一日令狀を執行され東京監獄に送られたり

加奈陀日本人會會計報告

自大正六年三月一日
至同年三月卅一日
收入の部

一金百拾六弗也　維持金
一金貳百四拾貳弗五拾仙也　保證料
一金壹弗參拾仙也　寄附金
一金五拾弗八拾仙也　雜收入
一金千九百九拾九弗貳拾參仙也　假出
合計金貳千貳百九弗八拾參仙也

支出の部

一金四弗五拾仙也　社交費
一金四拾弗也　臨時費
一金拾弗九拾八仙也　電報料
一金九弗參拾五仙也　電話料
一金貳弗拾七仙也　電燈料
一金貳弗拾八仙也　文房具
一金五弗五拾仙也　廣告料
一金百貳拾五弗也　給料
一金柒拾弗也　貸家
一金七弗五拾仙也　雜費
一金六拾貳弗九拾貳仙也　支部費
合計金柒百貳拾弗拾仙也
差引殘高金貳千百四九弗七拾參仙也

內譯
一金七拾壹弗六拾仙也　第一貯蓄
一金百八拾五弗九拾五仙也　第二貯蓄
一金千八百五拾貳弗貳拾八仙也　當座預金

右の通りに御座候也
大正六年三月三十一日
會計則武貞吾

右監査候處相違無之候也
監査役青木米吉
同柏政

義勇兵勸定會計報告

自大正六年三月一日
至同年三月三十一日
收入の部

一金貳百壹弗七拾五仙也　寄附金
一金拾五弗也　雜收入
一金千百六拾參弗貳拾五仙也　繰越
合計金千四百弗也

支出の部

一金百參拾八弗貳拾五仙也　廣告及び印刷費
一金四拾弗也　醫療費
一金拾弗拾仙也　手當及支給
一金五拾弗拾仙也　ルーム費
一金四百弗也　○五仙也　振替勘定
合計金六百五拾五弗四拾仙也
差引殘高金七百四拾四弗六拾仙也

右の通りに御座候也
大正六年三月卅一日
會計則武貞吾

右監査候處相違無之候也
監査役青木米吉
同柏政

あんま開業
電氣治療　按摩
マッサージ
私事左記の所に於て按摩開業仕り候に付皆々樣に親切丁寧ゐ治療致し候間宜敷御引立の程御願申上候
コロンビヤ街一八四二西ロン街角
按摩專科卒業　增田カネ

高等南京料理
日本人諸君の御來樓を歡迎仕候
間何卒陸續御光來の程希上候
新西院市マクイニス街四四
暢南樓

ドレス、スカーツ並に小供物裁縫
日進合資會社二階
吉田ます

代書使用人親族兄弟妻子呼寄手續
貸金周旋集金
諸契約書類調達
當分の內自宅ゐ於て事務取扱申候
電話ハイランド一五五五
濱垣貞一
Vancouver, B. C.

內外雜貨食料品
菓子果物煙草類
牛乳卸小賣及配達
晚市メイン街三〇〇番地
ローズバンク　グロサリー
篠末松
電話シーモア三三一七

理髮床
西洋風呂
清潔丁寧は
弊床の特色
バウエル街三六〇
熱海床

菓子製造卸小賣
御祝餅折詰菓子
並にせんべい卸小賣
晚市バウエル街四二三
垣見商店
電話ハイランド六一二

高等御旅館
晚市バウエル街三五五
關根旅館
電話シーモア五五八四

金細工▼婦人用飾品
晚香坡市メイン街二〇二
松林時計店
電話シーモア六五二三
郵函　九二七

晚香坡
歯科醫會
治療時間自午前十時至午後八時
日曜祭日自午前十一時至午後三時
バウエル街三九一（三、四、五號室）
河邊歯科醫院
電話シーモア三六三七

バウエル街二五二（六號室）
谷內歯科醫院
電話シーモア一七三九

東カドバ街四一六
中島歯科醫院
電話ハイ一四〇三
中嶋氏留守中は野村政太郎氏代つて治療に應ず

◎課目讀方譯讀會話文法實用英語
◎每週土曜日講話あり、白人、日本人教師十數名丁寧懇切に教授す
教長清水小三郎
日本人メソヂスト教會
英語夜學校

たまつき塲
バウエル街二六一
土田球塲
山吹喜撰　正喜撰

防長米特等
右卸し賣仕り候
バウエル街二五九
土田商店
自宅電ハイランド六〇二
話シーモア五九〇〇

日本茶
バウエル街二五九
土田商店
自宅電ハイランド六〇二
話シーモア五九〇〇



時計修繕貴金屬類石類

手輕料理並うば
メイン街一一六
梅香
電話シーモア四三六二

いなりすし並に御めし
なべやきうどん
バウエル街二四六
電話シー三四五五
ニコ〳〵

拾仙めし並に手輕料理
ぜんざいざうに
晚市ゴーア街二〇五
電話シー一五三八
いさみ

▲御手輕料理
バウエル街二五一
柳川めしや
電話シーモア三一二三

●洗濯業
バウエル街二〇六
大倉洗濯所
事務所工場ランスダウン街一六〇九
電話シーモア六五二二

ロッグ山及開墾用道具、ロッグ燒版弊所は最上品を販賣す試みに買つて被下い
晚市アレキサンダー街三〇九
エム、オー、オルソン鐵工場
電話シーモア二五八七

旅館並に下宿
東鄉ルームス
新古雜貨商　鎌田道明
並に洋服プレス
バウエル街二五二
ステプストン通ひ
荷物自働車
大勉强迅速　市內運搬並ゐ荷上げ
松宮商店方
田中、山下

むしずし
茶腕むし
其他
すし色々
晚市ダンレーピー街一三九
よし野
電話シーモア二六一八

和洋食料品
青物、果物類
バウエル街二三八
梶木彥之亟

●生魚●青物
●かまぼこ製造卸小賣
●鳥、牛肉、仕出し
晚市バウエル街三三三
前川魚店
前川三之助
電話シーモア三七八二

葬式一切取扱
▲元取扱丁寧誠實保證
クリーン、マクレー葬儀社跡
ホーマー街五三一
ナン、トムソン、クレッグ
葬儀社
Nunn Thomson & Clegg
531 Homer St. City Phones 221

△御手輕料理
△並にめし
晚香坡市バウエル街三五〇
くつわ
電話シーモア三八二七

御めしうどんそば
並に手輕御料理
仕出し御宴會の際は御一人樣金四十五仙にて原料は隨分精選致し最も高尙美味を主旨として調進可仕候間多少に不拘御用命仰付被下度偏に奉希上候
晚市バウエル街二六四
拾仙めし
電話シーモア四三九八
○万

メーンルームス
室內清潔
晚市メーン街一一七
井上政吉

日本ふろ
清潔、丁寧
バウエル街三四一
にしき湯

代書契約書作製　貸金周旋
晚市バウエル街二三六
大中事務所
電話シーモア四壹五四

晚市東ヘースティングス街二一一一
加奈陀
日本人會本部
The Canadian Japanese Association
213 Hastings St., E. Vancouver, B.C.

なんでもある店
エッキスプレス　迅速取扱
晚市バウエル街一九七四
梶木彌太郎店
電話ハイランド一四六一

日本工
蹄鐵場
主　鹿子木七郎
蹄鐵冶
馬車修繕
晚市ゴーア街七一九
馬の賣物
大小ペンダー街大北鐵道館（南京町）
大北運送會社
電話シーモア四〇五　六〇五

高等
南京料理
日本人諸君の御來樓を歡迎仕候間何卒陸續
其他
南京料理並にそば
仕出し
バウエル街二五二
東京酒樓
電話シーモア二六一八

新北京
晚市バウエル街二三七
電話シーモア五七七四

營業品目
○鑛詰　○海產物　○和洋食料品
○乾物　○銘茶　○米穀　○文房具
○雜穀　○演物　○貴藥
○生物　○味噌　○化粧品
○醬油　○菓子　○小間物
○書籍　○雜誌　○大工道具
○玩具　○荒物　○陶器
○絹布　○綿布　○履物
晚市バウエル街二六九
香村商店
Phone 2131
Vancouver, B. C.

旅館、下宿
アレキサンダー街四〇九
薩摩屋
電話ハイ一八五七　大堀千代人

特別大勉強
和洋雜貨食料品一切販賣
晚市バウエル街五六八
電話ハイランド九〇四
鳴瀨商店

南京料理
並にそば
其他仕出し
バウエル街二五二
東京酒樓
電話シーモア二六一八

貸室大強勉
一月ケ貳弗五拾仙以上
晚市西カドバ街六六
太平洋旅館
主有馬

會席御料理
すし仕出し
晚市バウエル街三三三
○熊
電話シーモア三〇一九

和洋雜貨日本食料品
並にエクスプレス
メーン街一一八半
辻商店
電話シーモア四七一四アール

▲和洋食料品一切
▲陶器類
スキーナ河ボートエシングトン
郵函三一
岸本商店

漁船、ガスリン船
其他一切の小舟製造
スタプストン郵函二〇電話七
中出
村田造船所
Nakade & Murata
Boat Builder
P. O. Box 20 Steveston B. C.

日本雜貨及び
食料品販賣
ブリンス、ルパート市
アトリン街
東洋商業株式會社
郵函七三六　電話グリン五一六

英領加奈陀ヴヰクトリア市
ガバーメント街一五〇一
パンドラ街角　電話一六二八
日本美術雜貨
ガバーメント街角
コムラント街六〇七
食料品販賣
永野商會
店主　鹿子木七郎
永野商店
永野萬藏

大阪商船
○株式會社
汽船切符取次販賣
（郵函五九一）

御旅館
ビクトリア市チヤタム街六三六
石田元藏
電話一一一一　郵函一〇六九
636 Chatham St., Victoria, B.C.

果物菓子
食料品
新西院コロムビヤ街八七五
長谷部商店

如何なる係爭事件と雖も最も懇切に且つ確實に取扱ひ可申候
吉江事務所
晚市メイン街一〇二
電話シーモア三八〇四
自宅　ユニオン二五二三

ゴミ鑵製造
ギヤッリンタンク
ブリキ細工
バウエル街四二一（さらく裏）
秋山太郎
電話ハイランド一〇一八
自宅電話ハイ一六六九

李王家典範を作るべく……

岡野博士馬場參事官の京城行

帝室制度審議會は過般來御諮詢の李王家典範及皇室親族令を制定し其の公布も近きにあるべきが其と同時に日下朝鮮李王家に關する制度典禮等所謂李王家典範をも併せ調査の上適當の法典を審議調査中にて同事業たる制度審議會中最も肯綮を要するものにて就中李王家に關する儀式典禮等の沿革は頗る不明瞭の點多く

▲李王家に就いて古記錄古文書を調査▼

するにあらざれば其の完全を期すること難く從て制度審議委員にして王公族制度の起草委員たる岡野博士馬場法制局參事官及び同制度に練達深き先の宮內省關係課長等の外數名の專門家を京城に派遣し實地調査を遂げしむることゝなりたり一行は近く東京驛出發朝鮮に向ふ豫定なるが大體前後二箇月位の豫定にて調査を終了し復命を待つて更に審議會にかけ始めて王公族に關する制度典禮の法規も制定に至るべく之によりて

▲來春に御內定せる▼

梨本宮方子女王殿下と王世子との御結婚も愈々來年同時に行はせらるゝ豫定なるが其の時日に關しては種々の關係上未だ確定せざるも朝鮮行は任務決して輕らかるべしといふべし

同胞婦人に暴行

△して罰金申附かる▽

昨夕六時半頃の出來事なりバウエル街一六五中野床屋に一名の露助入り來り折柄主人中野氏は入浴中なりしにより女ミセスが應待し居りしに何事が意思の通せざる點ありしや右白人は亂暴にもミセスの橫面を蠟の樣な拳固もて毆りつけたるに

同胞靜觀祭

英米加名流への招待

來月の出陣舞踏祝祭を發企して活動の衝に當りつゝありビー、レー商業巡回員協會にては潛來中の英外相バルフアー氏、前西部聯合軍總司令官ヂヨフル將軍、大統領ウイルソン氏、加奈陀首相代理サーヂヨーヂ、フヒスター氏等に宛て今朝招待を發したるが已に晩香坡市會よりはバルフアー、ヂヨフル兩氏ふ宛て招待を爲しあり諸香は來定なるが此他にも加奈陀兩部諸州首相へ已に招待狀を發しありて款冬を開くるに努め居れり因みに今次の祝祭に就ては五月三日を期しエヴエレット自動車俱樂部員三百臺の自動車を列ねて觀光に來るべしと云ふ

西歐に奮戰する第五十大隊近狀

三月十二日附小て第五十大隊の佐藤三郎氏より發信し來れる內容次の如くなり『寒も尚も困難なるトレンチの中にて少しの閑暇を得れば不取敢戰友諸氏の勳績を通信すべし吾々同志は軍の一動上二つに別れて今佗戰務にありしが去る七十五日に仁吉、エル製材所再開ボートムデー市シーピーエル製材會社日本人部主任として山口縣人濱田乙二郎氏當る事となり詳細は別項廣告に就て知らるべし

邦人兵の戰傷

西歐に奮戰中なり一邦人兵田尾六四郎氏本月十四日戰傷しソタソ陸軍當局よりの公信本日到著したり尚は昨夜ソタワふて發表のリスト中に戰傷の部に名を載せたり尚は昨夜ソタワふて發表であるが兎に角五百弗で落した商品は再び之を賣清水商店に運び明後日から賣出すことに爲つて居る收額の中からシンヂケートに回收する手順であるそうだ

有難くない御國振

ふコロンビア街附近には近來多數の同胞居住し居れるが日本人の常として白人隣人の手前も顧慮せず醜

靜岡佐渡兩船著美期

郵船濠船靜岡丸は去る十二日橫濱出帆來る廿七日美港入港の豫定にて美港上陸客は百卅六名揚荷約五百噸なりと佐渡丸は去る十八日橫濱出帆五月三日美港入港美港上陸客卅七名揚荷約四百噸なりと

死去

神奈川縣人にして新井洋服店主たる新井重次郎氏は黃膽病にて市病院に入院中の處昨日午前十一時卅分死去せり葬儀は明日午後二時より佛教會に於て執行の筈

寄附

義勇兵後援會へ左の寄附金拾弗山梨縣朝志、金貳弗高柳氏五明氏濱托されたりと

國民學校維持會費集金人

淺野

淺野五明氏

本月より本會會掛を

大正六年四月廿四日

晩香坡共立日本國民學校

維持會

五十名至急募集

來る四月三十日（月曜日）より元シーピーエル製材會社再開業致し候に付チヤンス仕事を望まる方は一刻も早く左記へ御問合せ被下候へば好位置を得らるる事に御座候

▲日給一弗以上

渡船は每日北晩香坡波止場より午前六時半、同九時半、午後二時半出帆します

ボートムデー市シーピーエル製材會社日本人部主任

濱田乙次郎

O. Hamada
P. O. Box 29
Port Moody, B. C.

計告

今回中山訊四郎氏が豫約募集せられつゝある『加奈陀同胞發展大鑑』なる冊子は目下本社が本紙三千號及び十週年記念として編纂しつゝある『加奈陀同胞發展史第二』と同一冊子なりやとの御照會各位より有之候も中山氏計劃冊子と本社編纂冊子とは全然無關係別他のものに有之候に就き右社告を以て一々の御返事に代へ申す可く候、本社編纂中の『加奈陀同胞發展史第二』は六月下旬を以て發行し多年江湖の眷顧に酬ひん爲め愛讀者諸君へ無料進呈仕る可く候

四月廿三日　大陸日報社

崎山庄太郎

本日葬儀の際は御多忙中の處遠路態々御會葬を預り御芳情の程難有奉深謝候一々參堂御厚禮申上筈の處混雜中御失禮仕候先は右乍略儀以紙上を以つて厚く御禮申述候

大正六年四月廿三日

親戚　崎山伊太郎
友人　濱本安吉
外川猪之助
武林唯吉
水原清
西辻朱仲
竹本鶴吉
北裏甚之助
玉置卯之助
川仲一
外柳友人
同總代

田中治吉

本日葬儀の際は御多忙中の處遠路態々御會葬を預り深謝候一々參上御禮可申上筈の處乍略儀紙上を以て御厚禮申上げ候

四月廿四日

妻　田中ヤエ
嗣子　田中佐太郎
弟　田中萬吉
親戚　田中四良右衛門
乾野嘉次郎
森野清太郎
北川庄太郎
友人　逸圓
總代　西野豐次郎
西村卯之助

漁夫募集

人員一百名▲場所はナース河ミルベイ、キヤナリー町田ハウス▲人員廿名▲スキナ河ベルモラルキヤナリー寺尾喜八

同上、前田清一

御希望の方は左記へ御來談あれ

晩市メーン街二三六

上田稔

▲人員卅名

同上、前田清一

御希望の方は左記へ御來談あれ

晩市メーン街二三六

漁夫募集

人員三十名

セリフネットビース卅仙以上カントラクネット廿仙

諸君の望みに依り前記何れにても御相談致候　但し婦人には引わキヤナリーの日働き有れば夫婦者にても宜ろし

申込所　西第五街二二一　丸野商店

アレキサンダー街三六二　佐々木旅館。

ナース河アランデル　キヤナリー

渡邊豐次郎

荊妻ハル

儀本日葬儀の際は御多忙中にも拘らず遠路態々御會葬を辱ふし御芳情難有奉深謝候一々參堂御禮可申上筈の處混雜中御會名同ひ洩れ有之哉も不計候間乍略儀以紙上御禮申上候

四月廿四日

夫　山本次郎松
親戚　畑中捨松
友人　森下芳松

熊谷由太郎　新勘
谷城結泉　田
谷磯和與之助
谷口仁道省
宮本鶴二郎
深山吉松
鈴木市太郎
松本竹松
松木房清次郎

シンガーミシン

バウエル街三四四

蓄音機　岸本ミシン店

乳母車　電話シーモア四一四一

酒類一切

日本人諸君には特に勉強可仕候間多少に不拘何卒御用命願上候

晩市西ベーテングス街一三三

スリースター　ワイン商會

電話シーモア二〇三九

日本人店員　牧田湖平

Three Star Wine Co.

直上廣告

近來原料騰貴仕り候に付此ひを得ずせんべいの値段を左の候間此段謹告仕候也

小賣一斤　一二十五仙

卸一斤に付　一一仙値上

從前より

大正六年四月廿三日

橫山菓子店
垣見菓子店
林榮進堂

華客各位

開業廣告

小生儀今回元太平洋造船所跡を借受造船業開業仕り候に付ては安價確實、丁寧、お御用命相願す可く候間何卒御引立の程奉懇願候

晩市ジョージヤ街一七七三

久岡造船所

久岡文次

見習生二名入用

バウエル街二四五　藤原寫眞館

十五六ボーイ一名入用

者は大陸社營業部に御照會あれ

食料品其他大安賣

今度サンルーム階下元清水商店の食料品其他全部を來る廿六日午前十時より大安賣致候間大方諸彦御光來被下度候

四月廿四日　奧田鍋重

奧田重致

新造船各種其他修繕

小生儀今回元太平洋造船所跡を借受造船業開業仕り候に付ては安價確實、丁寧、お御用命相願す可く候間何卒御引立の程奉懇願候

晩市ジョージヤ街一七七三

久岡造船所

久岡文次

宇都宮代書事務所

●土地
●保險代書
●有利事業
●交涉調查
●登記公證
（其他諸般の周旋及代理事務）

晩市メーン街一一六九番　電話シーモア二二七一　郵函八二一

篠原自動車運送社

電話シーモア二〇六四

ハイランド六二五ヱル

晩市バウエル街三二八山內商店內

アレキサンダー街五〇八

晝夜撮影

メーン街二〇四

メーン寫眞館

電話シーモア二六一八

洋服見習

生男女何れにても二名至急入用御希望の方は左記へ御來談あれ

晩香坡市メイン街一九二五

電話フヱヤモント一八七

伏屋洋服店

新井重次郎

儀病氣にて市立病院に入院加療中の處養生不相叶遂に昨廿三日午前十一時死去仕候間此段生前厚知諸君へ謹告仕候也

追て葬式の儀は明廿五日午後二時佛教會に於て相營み可申候

四月廿四日

友人　伏屋靜定
總代　芦川助次郎
須山教次



特別大勉強

今回各洋靴商東部より到着仕候間を以て販賣仕候製造靴及修繕は多年の經驗と最新の器械を以て美麗と最堅牢に仕候

バウエル街四二三

三枝靴店

電話ハイランド二二六

S. MATSUMIYA

213-229 Powell St.,
Vancouver, B. C.

松宮商店

バウエル街二二三、二二九
（電話シーモア　三五九七）

落花かきもち　なま栗
大正かきもち　鹽アミ
鹽イワシ　鹽サンマ
丸乾イワシ　乾カマス
廣島菜漬　甘ザシ
新澤あん　守口漬
金山寺味噌

ぬかづけ白米

引續き御注文被下度御願申上候

市況通信　五日

獨逸氣質を發揮して遺憾無し

△獨逸人の反感を買へる
△ドクトル、キルパーン

獨逸に對する米國の宣戰布告は數時間の後に迫つて來た當市では既に數日來星條旗は開々として市内數多の建物の上に掲揚せられ何となく軍國氣分が人に迫るを覺へしめる當市で發行せらるゝアドバータイザー、スターブレサンの兩英字新聞は盛んに米國市民の愛國心を煽つて「米國に忠なる市民は眞實と云はゞ住宅と云はず米國々旗を掲げよ又自動車の前後に米國々旗を立てゝ米國に對する愛國心の流露を示せよ」と云ふ意味の記事ならば斯くも極端ゝ走つては最早呆れ返るの外はない

▲凄じき權幕にて直ちにキルパーン氏に對し其の屋上より米國々旗を撤回すべき事を命じ若し聞かれざれば他の家屋に移轉せよと命じた即ちキルパーン氏をして無理無体ゝ其の屋上より米國々旗を撤せしめやうとしたのであるが此の一事を以てしても當市に於ける獨逸人及び獨逸系市民が刻々追り來りつゝある米獨開戰に對して如何なる考へを有して居るかゝ十分に了解出來るのである獨逸人が祖國に對する愛國心の強烈なるも左る事ながら斯くも極端ゝ走つては最早呆れ返るの外はない

や赫さばかり怒り出し已れキルパーン不屈蜜極の太い奴原よくも米國々旗を立て居つたなゞと見るから

漁夫募集

人員四十名
セリフネット、ピース井仙以上
カントラクネツ　廿仙
醬君の御望みゝ依り前記の何れにても御相談申候
申込所　パウエル街三一七
中川果物店
アレキサンダー街三五四
白石

ナース河アランデル、キャナリー
沖田惣八

内務省免許　産婆　田邊よし子

バウエル街三一〇下高原醫院隣
（電話シーモア二五〇六エル）

内務省免許　産婆　濱中ちよ

曉市バウエル街三九一
メープルルーム第一號室
電話　シーモア三六七八エル

内務省免許産婆　山本クメ

曉市バウエル街三五九
電話エル一五九一　五六〇

内務省免許　産婆　原田タカ

産婆
曉市バウエル街三一二暗二號室）

大澤もと子

（電話シーモア五七四八エル）

助産の御依賴ゝ應じ申候
バウエル街三一八半　辻商店二階
電話シーモア四七一四エル

内務省免許　産婆　井ノ口滿知

御産の時は御通知下さい早速參上仕り助産の需に應じます
新西院市フロント街七四五

鮮魚一切

多少ゝ拘らず御注文を願ひます
井ノ口

針醫專門　寺尾ミキ

曉市プリンセス街ゞバウエル街の角ユレカルーム第二號室

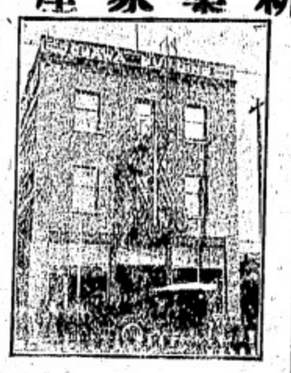
土地家屋賣買　通辯代書代理　男女各種勞働口　周旋　歸化證再願手續

（但し紛失燒失等にて再願必要ある者）
バウエル街三三二

奥村事務所

電話シーモア六四六七

新藥家屋



221 5ht Ave. W. Vancouver, B. C.

ヴヰクトリア市
フイスガード街八二〇
大澤旅舘主
（郵函三八八、電話九六四）

大澤林之助

和洋雜貨ゝ食料品一切

曉市西第五街二一二
電話フエヤ二一九七

丸野商店

同精米所

生魚、青物類鑵詰一切　浦鉾製造

電話にて御注文下され候はゞ多少ゝ拘はらず御届け可仕候
曉市バウエル街二五三
電話シーモア五四四一

中濱魚店

せきの妙藥　ホワイトパイン

大瓶五十仙
小瓶廿五仙

曉香坡市バウエル街三二九
内外諸賣藥化粧品　大正堂藥舖

内外雜貨食料品　夏原商店

電話シーモア三一三八

ホテル　ルードウ

本舘の特色

日本人街商業區の中心にあり公園に面しバラアド、インレット並にライオン、ヘッドに望み眺望佳絶なり
本舘は最新式大建築にして室數百三十餘を有し各室に湯水、スチームヒーター、ギヤス並に風呂等の設備ありて殊に室内清潔にして取扱の親切丁寧なるは本舘の誇りとする所なり
本舘は日本行各滊船會社の船切符及び帝國領事舘の證明願手續等無手數料ゝて迅速に取扱ふ

曉市バウエル街三九六
（二階）
（電話　シーモア三七八八）
日加貯蓄會社階

Kobeya & Co.

Importers and Exporters
Greneral Merchant
566 Powell St.　Vancouver, B. C.

江州澤わん

新荷到著仕候間多少ゝ拘らず市内は電話にて御用命下され候へば遠近を問はず早速ゝ御屆申可候間何卒宜敷御引立の程御願申上候

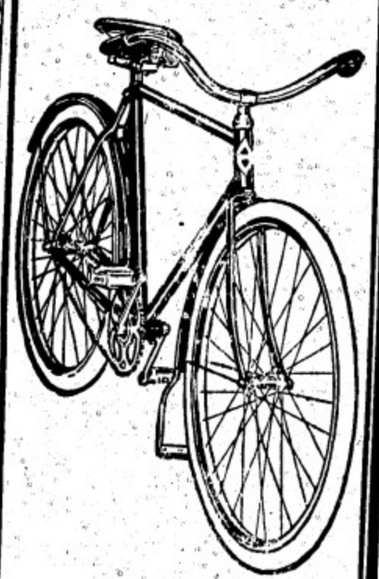
神戸屋商店

バウエル街五六六　電話バイランド三三七

男女洋服新調　寺倉洋服店

曉香坡市ゴーア街一三〇
電話シーモア八九九一

コロムビア號及びモナツク號



關根金物店

華盛頓ユリバ街二三〇
電話シーエ一八七四六

玩具煙草菓子　三隅商店

バウエル街三一八
（電話シーニ九七四）



客自働車

電話あて御用命次第即時參堂仕候
東カドバ街三五三
（自宅電話シーニ一六五）
隅、村田

日本美術品　盛本商會本店

曉市グランビル街六七三
電話シーモア六四一〇
支店（ウツドワードより三軒東）
電話シーモア二三一三
グランビル街九三二
支店　電話シーモア八七二三
デビー街一二一二
自宅電話シーモア五三二五アール

▲洋食▼

▲曉香坡市に於ける日本人經營唯一の洋食店
▲弊店の特色は原料の新鮮なる事と給仕が叮寧で然して廉價なる事です
▲料理人は斯道に拾數年の經驗ある一流の腕を有する者、是非一度御試しを御願ひます

曉市メイン街二〇六
クインス洋食店

按摩安腹マツジ專門　松居雅次郎

バウエル街日加銀行二階一〇八
電話シーモア一四三二エル

和洋雜貨　食料品一切

右精々確實廉價を以て販賣致すべく御用命の程願上候
バウエル街三三七
蛭崎商會

（電話シーモア二四一三）

御菓子製造　福本好松

曉市東カドバ街五六〇
電話バイランド八六二ワイ

代書　通辯　代理

加奈陀曉香坡市バウエル街日加銀行二階一〇八
土地に關する一切の事件々々處理す

山田事務所

山田昌則

日本行滊船切符取扱
當國政府へ出生届
對白人交涉事件及
商事取引仲立事務
英文約定書作製並
登記公証手續、地代家賃勞働賃金取立
歸化証申請、滊車滊船切符取扱
（電話レーシーア九一四三）

朝日精米所

元祖味噌醤油
並に雜穀類卸