Vol. 32 No. 9051 Tuesday February 16 1937 TAIRIKU NIPPO 昭和十二年二月十六日（火曜日）第九千五百十一號

大陸日報
TAIRIKU NIPPO
(THE CONTINENTAL DAILY NEWS)
PUBLISHED BY
TAIRIKU NIPPO SHA, LTD.
213 & 215 CORDOVA ST. E.
VANCOUVER, B. C.

政民兩黨の鬪士連舌端鋭く政府に迫る

先づ太田正孝氏の財政質問 藏相の懷疑的答辯！

〔東京十六日〕議會政治不信の聲は豫算成立直前に於ける政民兩黨の鬪士連舌端鋭く政府に迫る

先づ太田正孝氏の財政質問 藏相の懷疑的答辯！

〔東京十六日〕議會政治不信の聲は豫算成立直前に於ける政民兩黨の鬪士連舌端鋭く政府に迫る

先づ太田正孝氏の財政質問 藏相の懷疑的答辯！

軍人の政治干與 宮脇氏が突込む

少數軍人の言動戒む 危機堂に滿つ！

次で宮脇長吉氏（政、香川縣）國防費問題に就て軍人の政治干與問題に就て政府に質すべく登壇、問題が問題だけに場内に緊張の氣が漲ふ

近時やゝもすれば軍部の干與問題が時々現出するとは情勢が異つてゐると說く者もあれど誤れる言なり

政黨員の黨籍離脫 政治不安の兩問題に

濱野氏首相軍部大臣に突擊

明日の貴衆兩院

尾崎行雄老も登場か 貴族院はお休み

〔東京十六日〕十七日の兩院、貴族院は本會議委員會共に休み、衆議院は午前十時振初の豫算總會を開き民政黨の勝山憲、政友會の大口喜六兩氏政民兩黨の財政通が一問一答の形式で豫算案及び財政問題を中心に財政經濟の各部門に就いて糾問の矢を放つ、午後一時本會議を開き國務大臣に對する質疑續行政友會の松村光三、昭和會の守屋榮夫、社大河上丈太郎、第二控室の尾崎行雄、國同の鈴木正吾、東方會の中野正剛諸氏の順で質問が行はれる

院内臨時閣議

政府は十六日の衆議院本會議終了後午後六時半院内に臨時閣議を開き十二年度特別會計豫算見合額を決定の後糸價安定法案を衆議院に提出する事を決定に關する二件を三輪して人權擁護問題に及び政府に迫つて長廣舌を終る

杉山陸相＝宇垣大將の組閣に當り軍人が之に參畫して好ましからざる情勢を招來するに至るべきものと考へる、官僚獨善政治の排撃に移り宇垣大將組閣當時林中將の擊明を棚上せる事實を擧げて官僚攻撃の矛鋒を三輪して人權擁護問題に及び政府に迫つて長廣舌を終る

杉山陸相＝宇垣大將の組閣に當り軍人が之に參畫して好ましからざる情勢を招來するに至るべきものと考へる、官僚獨善政治の排撃に移り宇垣大將組閣當時林中將の擊明を棚上せる事實を擧げて官僚攻撃の矛鋒を三輪して人權擁護問題に及び政府に迫つて長廣舌を終る

杉山陸相＝宇垣大將の組閣に當り軍人が之に參畫して好ましからざる情勢を招來するに至るべきものと考へる、官僚獨善政治の排撃に移り宇垣大將組閣當時林中將の擊明を棚上せる事實を擧げて官僚攻撃の矛鋒を三輪して人權擁護問題に及び政府に迫つて長廣舌を終る

杉山陸相＝宇垣大將の組閣に當り軍人が之に參畫して好ましからざる情勢を招來するに至るべきものと考へる、官僚獨善政治の排撃に移り宇垣大將組閣當時林中將の擊明を棚上せる事實を擧げて官僚攻撃の矛鋒を三輪して人權擁護問題に及び政府に迫つて長廣舌を終る

PENNIES PRODUCE POUNDS

御家庭用
◎貯金箱（ホーム バンク）
塵もつもれば山となります
小錢をむだにせず貯めますと知らず〳〵いつのまにか大きな金高となります
一弗御預けになればどなたにでも御貸し致します
充分此貯金箱を御利用下さい
晩香坡市バウエル街三九八
日本商會社
電話ダグラス四〇〇

JAPAN AND CANADA TRUST SAVINGS CO.
P.O. Drawer 130 398 Powell Street
Vancouver, B. C.

日本郵船 C. P. R.
アメリカンライン
日本行船切符
C.P. Express Moneyorder
販賣代理店
海陸正金銀行預金
送金無手數料取扱
和洋食料雜貨精米
新西院市
西口商店
電話 壹壹六壹一 壹八八五
自宅 九〇九 エッキス

Monarch Life Assurance Co.
一、非常の場合家族を救援
一、壯年時に事業の援助
一、子弟の教育完成
一、老後のハッピーライフ
當社を御利用下さい
モナーク生命保險會社
支社 晩香坡市ロートヂャスビル デング内八〇一＝九
日本人部代理 後藤金平
電話 事務所 シーモア四七四一 自宅 バイランド七七〇ワイ

SUN LIFE OF CANADA
創設キヤ 何時ト見ヘネド 積み貯金
加奈陀サン生命保險會社
青年の方は 僅か一日七仙の節約で 二十才 滿後の方は 早一回拾の 壹千弗の 貯蓄保險 が得られます
中年の方は 安い掛金で 滿期金の方は 叶五年間の 養老貯蓄保險に 又は 終身保險に
老年の方は 掛金が割安で 八十才滿期の 保險に 御加入出來ます
300 E. Cordova St., Vancouver, B.C.
電話 ダグラス五五九九 及 四六九七アール
隣ヲ見 積モレバ 山トナル
加奈陀サン保險の 英斷を見よ
中野保險

THE ROYAL BANK OF CANADA
East End Branch
Vancouver, B. C.
▲預金▼ 總ての銀行取引には當ローヤル銀行をお決め下さる樣お願ひ致します、當行では貨樣に充分滿足を御與へする事が出來ると確信して居ります
▲送金▼ 多數の日本內地銀行と取引して居る當行では日本送金相場を非常に勉强して居ります事は既に貨樣の御承知の事と存じます當行では日本人事務員を雇用して居りますから日本人の取引には非常に便宜で殊に地方に在住なさる方では殊の手紙で諸用を達する事が出來ます
▽樂賣 ▽賣金及積立金 ▽七千一百萬弗
ローヤル銀行 メーン街及び（スチング街）

The Yokohama Specie Bank
822 3rd Ave., Seattle
Phone Eli. 3575 P.O. Box 1917
資本金 壹億參千九拾萬圓
積立金 壹億參千九拾萬圓
横濱正金銀行 シアトル支店
○簡單貯金—無手數料ニテ日本內地、滿鮮、其他ヘ送金致シマス
○普通送金—送金手形、郵便爲替ハ世界各地向取組
○關貨定期爲替手形—利息、六ケ月以上年三分三厘
○米貨定期預金—滯在期間ハ一ケ月以上一ケ年迄 利息ハ弊店御取次ノ日ヨリ附ケマス

THE SUMITOMO BANK OF SEATTLE
802 3rd Ave., Seattle, Wash.
日本向送金手形、郵便送金は左記のローヤル銀行支店にて御取次致しますから御利用下さい
晩香坡イーストエンド、ステイストン、ニユウエストミンスター、マーボール、ラドナーカム、バランド、ヴィクトリア等
シアトル住友銀行
米金預金
弗定期預金 六ケ月以上年二分二厘 弗特別定期（十年書替不要）年二分二厘
弗貯蓄預金 年二分
弗月掛貯金 小切手勘定 無利息
日本向送金 爲替手形 六ケ月以上年三分三厘

貯蓄
預金者に生命保險を附し貯金に年四分五厘の配當を保證する他に類のない貯蓄預金を御勸め致します
晩市シーモア街五二五 電話シーモア六一八八
ヨークシャー貯蓄貸附組合
日本人部總代理 バウエル街二四三 年松儀作
電話ツリニテー八一七 鈴木泰已

紙類及文房具卸商
晩市ホーマー街九九六 電話ツリニテー二五三一
COLUMBIA PAPER CO. LTD.

諸種製材
御入用の節は日本人販賣人 山崎に御面談下さい
新西院 モハーク製材所
MOHAWK LUMBER CO.
New Westminster, B. C.

紙類及文房具卸商
晩市及ヴィクトリア
スミスデビッドソン エンド ライト 會社
SMITH, DAVIDSON & WRIGHT, LIMITED

紙はり
鬼時ツリニテー二八九エール 小林（燈明 齊持）

ビーレー州公認 渡邊琴子
電話 ▶一七六八〇アール 廿數年の經驗を持つ

モーラー美容 專門學校出身 矢部しげ子
電話（イランド四九八一エール

サンビューテーパーラー ビーシー州公認美容師 池田照子
電話 ベビュー八七五〇アール

北野喜美江 電話シーモア八五五 自宅 一〇三三X

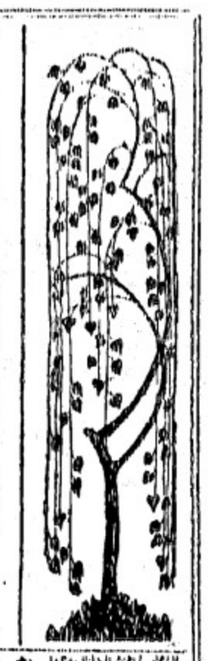

圖東京特信：回

宇垣内閣流産まで（三）

（二月廿六日）東京発　礁波生

陸軍部内においては、宇垣大將の如く出來得る限り速に内閣を成立せしめんとする輿論の圧力と、部内統制を紊すべからずとする輿論との間に挟まれ、苦悩の末、遂に内閣流産の悲運を辿ることとなつた。

◇

宇垣大將は、組閣の難渋、之れが殆んど全面的妨害を作つてゐるとも傳へられ、一方海軍は之れより先、公開題での行詰りに鑑み、出来る限り速に協議の結果、今後妥協なる解決を保ちつゝ、行動すべき旨を申合せてあるのみならず、時局は極めて重大且つ微妙であるので、海軍は、

（一）閣員の陸軍は人材簡拔方針で、既に時局に認識あるものならば、軍部侵入、野心家なども採る

（二）政黨員も人材が認むるものあらば、採用する。

（三）行政機構の改革を考慮して、最初の閣議は政治程度とし、政務官は時勢に鑑み廢止する方針を執ること、公式に新聞に發表してゐる。

◇

之れ等に依れば、政黨は完全に蔭ヤ協議したが、候補者は何れも陸軍大臣を辞退したといふので、寺内陸相は後任陸相を推薦する事が不可能になつた旨、宇垣大將、回答した。そして、宇垣内閣流産説が傳へられ出した。

◇

併し宇垣大將は飽くまで粘り強く、組閣を強行する決意あるが如く、既に時局の認識についても軍部側かねての主張を取り容れて、閣員の陸軍は人材簡拔方針で、既に時局に認識あるものならば、採用する。

◇

政黨員も人材が認むるものあらば、採用する。

◇

之れ等に依れば、政黨は完全に閉め出しを喰ふのであり、軍部の革新意見は大いに尊重されてゐるのであるから、單に軍部云々の抽象的反對意見から世論を喚起して更に新局面を開くことも満更不可能でなかりさうにも想はれるが、今日のところ少くも組閣の難渋、陸軍強激何等か非常重大の手段によるにあらざれば、結局流産でないかとも想はれる。いよ〳〵流産となれば事態は益〻紛糾すべく、國家の深憂である。

◇

尚ほ宇垣内閣が幸ひに組閣完了の暁には恐らく廣田内閣において陸相が主張したところの衆議院解散は免れざるべく、政戰は相當深刻に、新黨運動、政黨人の離合集散等々目まぐるしい變動を演出することであらう。

（結局宇垣大將は大命を辞退し林内閣が出現したのである）

——完——

東は東・西は西

＝國際結婚の悲劇に就て＝

深尾須磨子

●女の問題

●日本人と結婚した英國婦人が、同棲十一年の末、同棲を解消する事になつた。

●諸にて投身自殺を図りうどしたが事件がわつた。

想像以上の、いつそ不可抗力な多難な生活と疲労を感じ、一旦この事件のやうな立場に置かれたが最後、忽ち明るき者の本性が千倍にもなつて、理性を失ひつくす結果になるのである。

特に、四囲の方を知つてゐる者から見ると、四囲に生れた女性には、東に生れた女性が四囲にふける以上に、ふそろく慣れ難く、住みにくいに違ひない東のいろ〳〵であり、從つてこの事件の女主人公には同情を惜しまないが、それにしても彼女が、元來立派な文化人として今後飽うなく身を處すべき足りる、多少共に離婚に突破するやう祈つてやまない。

◇

なほ、同じく國際結婚とはいつても、日本婦人が歐米人その他と結合した場合のそれは、結果から見て、殆んどがうまく消化されてゐる上に「日本婦人は女としてふさへなつてゐる位である。そこにも、吾々が考察し、自省すべき多の問題がある。

◇

從來、華やかなロマンスとして世に傳傳された國際結婚の多くがいかにその出發には似合はぬ、われはれな中途破局を告げてゐるか、それなどもその一例として、考察しなければならぬ多くがあると思ふ。

◇

かねてから、日本人の妻となつてゐる外國婦人といふと、とかくその本國人の立場としてはいはゆる「出の醜」な者が多いやうだが、その點、ロッテルダムの富豪の娘であつたといふこの事件の女主人公などは型破りの方で、それだけに生涯、慣れぬ異國の貧しい生活がさゝへられなかつたのだらう。

◇

いづれにしても、もと〳〵俗その他一切を異にした國際結婚でわつて見れば、その後における像にさへなつてゐる位である。そこ

川柳『むさし野』より

渡邊　健太

注射器を横眼で見てる力瘤
流行歌にそれ〴〵の想ひ出
ゴールイン一歩手前で一生は消え
これが保護局から汚いお家
もの、哀れは常に逆らふラヂオ
門松（賣られる松）賣られる娘
風邪をひくなら年末がよし　懐手

大村　新蛾

是非御愛川下さい
ス井ートキャポラルは
非常によいヴアジニアシガレット煙草で
口あたり柔く高味に富み芳香を持つて居ります
御自身で御吸きになることは又一段と嬉しいものです
何うぞ一袋御試川下さい
シャンデクワー又はヴログユー
レガレット紙を御使ひ下さい

SWEET CAPORAL
Cigarette Tobacco
Imperial Tobacco Company of Canada, Ltd.

「米は米屋で」
ハクヤイ印　百匁入
クラウン生命保險會社

荷新着御案内
美味しくて　人目が確實
◈Hの本印　スシ米
◈關取印　白米
一度召上つて頂いた御方は
必ず引續き御下命に應じ居ります
迎も美味しい　弊店特製の
◈江州澤庵　三斤一二五
晩市パウエル街三六九
良品廉價の
前川商店
電話シー五二一八…五二一九

紙の御用は當會社へ
包紙、紙袋、色紙、油紙、トイレットペーパー、其他ペーパ類一切
ククリ糸、カザリ糸、文房具色々卸賣
ワター街一六〇
晩香坂バンフィック・ペーパー會社
日本人部代理
堀　壽次郎
電話　本社　シーモア五三四一エキ・
自宅　ツリニチー六二二一

VANCOUVER PACIFIC
PAPER CO. LTD.

醫士　林　德　耀
○柳搜毒丸　大五弗　小三弗　打撲傷筋痛　挫骨擊
淋腺、胎毒、頭痛膏　二弗　痔疾膏　二弗　其他
ビーシー州ステヴストン　電話一九
Lim Tuck Yew, Hong Wo Co. 內
Steveston, B. C.

自轉車は　ターメー
各種自轉車
子供用車類一切
晩市メーン街壹壹貳
電話グラス五五五九
松原商會
自轉車は大勉强にて差上ます

N.Y.K.
1404 - 4th Ave., Seattle, Wn.
郵船案内
（船名）（入港）（出帆）
平安丸　二月二十日
氷川丸　二月二十日　三月六日
日枝丸　三月八日　三月二十日
平安丸　三月廿九日　四月十日
氷川丸　四月十二日　四月廿四日
日枝丸　四月廿六日　五月八日
○横濱行三等片道　六〇弗　神戸行　六二弗
日本郵船會社シアトル支店
代理店　晩市　B. W. Greer & Son Ltd.
晩市　Great Northern Railway

排毒と順血に
フルチ錠
血行が良くなつて丈夫に
永年の病毒で頭が重く
血壓高く不眠に惱み
腦溢血の心配ある人に
血液を綺麗にする新療法
△永年に渉る酒、煙草の毒、肉食毒からも
高血壓となる
△婦人にあつては月〇不順、お産殊に流産や早産なども
色々な事情に依り、清淨であるべき血液がドロ〳〵に粘る
＝フルチ錠の服用によつて治癒＝
病毒が血壓高く、頭痛、耳鳴り、肩こり、手足の痺れ、足腰の冷え、節々の痛み、神經痛、リウマチス、貧血、不眠、常習便秘、心悸亢進等の多くは「ふる血」が原因ですから病氣の進行しない中に早くこの療法をお試み下さい
晩市パウエル街三三一
新見商會
電話ダグラス參壹壹貳

高等　南京料理
日本人諸君の御來店を歡迎
晩市パウエル街二五二
新北京
電話シー五七七四　同三五一七

世評の高き
グッドイアータイヤ
其外自動車附屬品一切大勉强で御用命に應じます
邦人唯一のグッドイアータイヤ
特約代理店
晩市アレキサンダー街ゴーア街角
日本オート
電話　ダグラス　二八九九

◈和洋雜貨食料品
晩香坂市パウエル街三三七
蛭崎商店
電話ダグラス九九一

◈ラヂオ修繕◈
如何なるラヂオにても丁寧に責任を以て修繕いたします
▼チユーブは無料にて試驗いたします
晩市パウエル街二一三
電話シーモア四壹貳壹
住宅ハイランド一八〇六
速水繁雄

晩香坂市パウエル街二五三
ビーシー魚店
電話ダグ二七八八　夜間シー三五三八

男女衣類一切
パウエル街三二九
電話ドグ一七四七
宮崎商店

皆様の名畑運送社
ゴーア街貳貳貳
薪石炭販賣
電話シーモア一〇八九
宮本

新着品
仮ビツ　瀬戸物一切
ドアマット（足フキ）　一、五〇　一、七五
カイロ　一、六五　一、八〇
鰹削器　一、五五　一、二五
丸形セイロ　一、三五
大形花瓶　七五　九〇
會席膳　色々
尺八盆尺五盆　一、八五　一、三五
菓子器　一、五〇　一、七五
茶盆　一、五〇　一、七五
灰皿　二〇　二五
晩市パウエル街四六九
ユニオン魚店
電話パイ三三五＝三三六

其他澤山珍しい品物が參りましたし

記録的快速力
CANADIAN PACIFIC
STEAMSHIPS LIMITED
巨船
ジャパン號　排水噸三九〇〇〇　總噸數二六〇〇〇
カナダ號　同　三三三〇〇　同　二二五〇〇
エシア號　同　二五二〇〇　同　一六八〇〇
ロシヤ號　同　二五二〇〇　同　一六八〇〇
今回持に日本人コック二名を乘船致させました、日本人のお客樣には純日本食を差上ます
三等の待遇は特に注意して居ります
船室は各船共最上の場所を選び清潔ですし寢臺スプリング附マットレスです
便利
日本食の用意があります
各船共日本人が乘組んでをります
沙市より同賃金で連絡切符差上ます
安全
何れも太平洋上の巨船として定の上を走る樣花めて知る事實です
船へ乘つて初
少し位の時化（シケ）では婦人子供ともに安全です
ビクとも致しません
旅行に特
出帆表
×は、ポノルル寄港
×カナダ　二月二十日
ロシア　三月六日
×ジャパン　三月十日
エシア　四月三日
……詳細は下記へ照會願ひます……
加奈陀太平洋汽船會社
J. J. FORSTER
Steamship General Passenger Agent
Vancouver, B. C
SETO MORE
Pacific Passenger Agent
CANADIAN PACIFIC (Ocean Traffic)

白味噌清酢
元造製豆納糀
亀甲天醤油
直輸入元
大樽　五十斤　中樽　廿四斤
小樽　十二斤　入味噌醤油
パウエル街二一四一
天野兄弟商會
電話パイ五五二六

食事の作法心得

洋食十訓・和食十五戒

婚礼の御披露の時は勿論、ちょ
つと食事にお呼ばれになつた時
でも、食事の礼儀をこの頃は御
存知でないと眉が顰るばかりで
お料理の味が解らないやうでは
いけません、左に簡単な食事作
法の心得を述べて見ませう

洋食作法十訓

（一）膳は中央が上座、向
が下座、膳を指定されてゐる場合
はよく坐ねておくこと
（二）ナプキンは胸の中央以下
から腰の上にひろげておくやうに
胸前にはさむのは厳禁です
（三）パンは手でちぎつて食べ
る、大きいのをかじつてはいけま
せん、食事の終りまでに少しづゝ
食べる事
（四）テーブル・グラス三個の
うち、一番遠くにあるのがシャン
パン、左はクレット、右はセリ
ーです、自分の飲まぬグラスは伏
せておく事、シャンパンは乾杯の
時まで飲まぬやうに
（五）フォーク及びナイフは外
側から順々に用ひます、ナプキン
で拭いたりするのは下品です
（六）指先や口もとの汚れは
必ずナプキンを用ひます、ハンケ
チは使はぬやうに
（七）フォーク及びナイフを食
器にのせて、皆を並べないやうに、
スープ皿を並べて吸つてはいけ
ません
（八）果物は勝手に取らず給仕
が配るのを待つて取る事
（九）隣の人に話しながら食事を
するやうに、自分の口の中に物が入
つてる時しやべるのはいけません
（十）食事後ナプキンはさつと
たゝんで卓上におきます、この折け
合わせたゝまない方が上
品になります、この折け
合わせ方は「でん笠方？」

和食作法の禁十五戒

（一）箸まぢり―肉を食べよう
か、お刺身にしやうかなどゝ、お
はしを持ちながらまごつくこと
（二）さぐり箸―何が入つてゐ
るか知らと、椀の中をかき廻す事
（三）もぐり箸―はしについた
特産を口でしやぶり取ること
（四）ねぶり箸―はしを口の中
へ入れてる事
（五）込み箸―物を無造作に
で口の中へ押し込む事
（六）そそり箸―煮物や汁の椀等
の下にあるのをはしでこぢ起して
食べる事
（七）移り箸―魚なら魚を食べ
たら次に御飯を食べしかる後にま
た他の野菜なら野菜にはしをつけ
るべきを、魚を食べ御飯を抜いて
直ぐ野菜にはしを移す事
（八）廻し箸―湯の中ではしを
グル〜廻すこと
（九）そら箸―食べやうとして
はしをつけながら止めること
（十）吸ひ吸ひ―お汁のお替り
をもらつた時、一旦お膳の上にお
かずにいきなり吸ふこと
（十一）ぶた盛り―御飯をはし
で茶椀の中で押しかためながら食
べる事
（十二）寄せ箸―はしでお椀や
お皿を動かす事
（十三）越し膳―膳の向ふや脇
にあるものは一旦はしをおろし手
で取つて食べるべきを直ぐそのま
〜はしで食べる
（十四）犬食ひ―うつむいたま
〜物をいはずにひた食ひに食べる
こと
（十五）猫なめ―お皿に口を近
づけてペチャ〜と音を立てゝ食
べる事（大阪コタカ女史談）

河崎「色々とわたしの耳に這入はあなたの方ではなく、今度はわ
つて居りますよ」
早智子「まあ、わたしのこと、たしが悩ましい番ですわ」
河崎「いゝね、どうぞ御遠慮な
く。―たゞ、妻となるからには、
良人に出来るだけやさしく、決し
て、ケツ、ケツ、ケツ

カナダの『五ッ兒』うつかり使用出來ぬ

オタワ議會に商標登記提出か　喰ひ物にされぬやう

世界で只一つしかないカナダの國寶もの、例の五ッ兒がいろ〳〵な商品、殊に石鹸だとか、ミルク、スープ、其他の廣告に使用されてゐるのは驚くほどで時に「ミキー・マウス」も近頃は顔色なしである、所が『ミキー・マウス』の方は專賣特許があるらしいのだが『五ッ兒』の方は其の名稱に對して何等の保護がない、放つて置いたら種々な商標入やインチキに喰ひものにされる恐れがある、と云ふわけでオタワ議會に『五ッ兒』名稱販賣法案が近く提案されんとしてゐる

◇

これは他の女が親五ッ兒を生んだら販賣權を奪はれる事になると云ふのではなくいのだざうだ、風も角も無駄で廣告等に五ッ兒の文字を使用してはいけないと云ふのが目的でわつて英語でいへば『クインス』『クインツ』『クインサムーブレッツ』と云ふ文字を特權排除し（即ちッピライトとし）無駄で是を使用するものは罰金等で處罰するやうにせんとするもの

◇

無初五ッ兒を法人團體にせねばならぬと云ふ話があつた、しかし現にオンタリオ州でデオン五ッ兒保護法と云ふ法律があるから夫れは不必要となり改めて提案だけで保護しやうと云つたものである、若し通過すればイクリの特許局、米國に送られ、それ迄のやうに其々議會や一部インチキ廣告等に無駄で使用出來ぬ事になるのである、最近此の五ッ兒の爲め使用が何かで三つの會社がみつともない喧嘩をやらかす事は法廷にまで持ち出された事があつた、この種の問題に國際の五ッ兒が使用されると云ふことは忍び得ぬ事だとも云ふのである

◇

又現在カナダにある不公正な商標競爭法によつて五ッ兒を保護してはどうか云ふ話もあつたらしいが、こゝ一月廿七日文部省合同學校に通達、來る四月一日の新學年から全國一齊に實施することとなつた

新規程の要點として注意すべきものは

（一）從來は學生、生徒、兒童のみに限られてゐた身體檢査を教職員、雇傭人にも施行する

（二）檢査項目中に坐高、胸囲、鼻、喉頭、皮膚を加へ疾病の發見に重點を置く

（三）從來は病がわつてもこれを父兄に通知する程度だつたが今後は疾病の療護にもつとめ（四）小中學校、專門學校、大學の性質、學年學校にも體格檢査を行ふ

即ちこれ等を綜合して體格の測定、栄養、歯、眼、耳、鼻、咽喉、皮膚の診察、罹病の診斷等に積極的方針を定める一方從來中斷されがちだつた小學校卒業から徴兵適齢期までの體格檢査を繼續することに重きを置いたものである

徴兵適齢まで體格檢査する

日本文部省新令

藝術勳章

陛下御佩川の趣き承る

東京十六日――既く藝術の功勞者顯彰の爲め今回御定された既報の「藝術勳章」は陸て大阪造幣局で鑄製中の所この程二個が完成し内閣に側達して來たので、十五日午後宮内閣書記官が侍從職を通じて二個共陛下の御手許へ奉つた

陛下にはその兄弟なる出來にいたく御滿足の御様子で今後御正裝の場合に御佩用遊ばされる、勲章は陛下には他の一個を長くも伊勢神宮に奉獻の旨御出されたる

ス村團体幹部の顔觸

明日は愈よ定期總會

ステヴストン日本人團体第廿八回定期總會は明十七日午後一時から團体ホールで開催、病院改築、像等の重要議事及び正副議長並に監査役選定がある、尚既に決定されてゐる幹部は次の通り

△團体長橋本倉之助△副團体長木村藤吉△會計中出安次郎△保護生部長古屋留五郎（副）林太郎△漁業部長河内義雄（副）平田伊平△教育部長北川錦三（副）秋本重助△社會部長岡本初太郎（副）三尾留吉△經濟部長坂本卯之助（副）大林澤一（農業部未定）

カソリック教會の聖堂

三月中旬着工　再び寄附募集

カドバ街とダンレビー街角にあるカソリック教會の聖堂建築も愈三月中旬起工するに決定、昨年から建築資金を募集し日本人から多大の援助があつたに拘らず當事者は深謀してゐる由、二ケ月間ニウヨークで日本人の爲め活動してゐた神父ベネクトも好成績を收めて歸晩、委員は再び寄附を募集して歩く筈と

ハナシの種

◇……いや晩香坡では交通の取締を喧しく云つてゐる、ところが『ゴー・ストップ』の信號にかけては白人歩行者も却々だらしがない

◇……（ステングス街とメーンの角、コロンビア街の角などで注意してみてゐると『青』が出ても平氣で踏み出すのが少くない、一人歩き出すと、つい引込まれてゾロ〳〵出て行くのらしい、勿論なかにはわざとなしく次の信號まで待つてゐるのもあるにはある

◇……グランビル街邊に行くとさすがに此の信號先廻りが至つて少ない、場所によつて人間の素質が變るとみゐる

今晩の日本放送

本日當地領事館入電によれば今晩の日本海外特別放送時間にマニラ〇キロである

又も日本の素人が新星を發見す

昨年らい四回目

東京十五日――昨年以來新星發見で世界の天文學界に向つて驚んにヒットを放つてゐる我が天文學界に又しても無名のアマチュア天文學徒が登場、多年行方不明と傳へられてゐた彗星を昨年數千萬の星群中から探し出して再び世界の學界に快打を放つた

話の主は靜岡縣志多郡島田町の清水貞一といふアマチュア天文家、去る一月三十一日自ら撮影した天體寫眞の中から問題の極めて小さなダニエル彗星を發見した

◇

このダニエル彗星といふのは一九〇九年十二月アメリカのプリンストン天文臺のダニエル氏に依つて發見され理論通りに行けばその後入年にして又歸つて來る筈と考へられたものが奇異として行方知れず學界では奇異の目を以て齊しく注視してゐたものである、報告を受けた三鷹村の東京天文臺では念の爲め慎重な調査をすると成程ある確にダニエル彗星である、その熟練した觀測振りに舌を卷いた同臺では、早速この種關係方面へその報告を發表すると共に天文學界の總本家コペンハーゲンの萬國天文聯盟中央局宛にも報告のキ綿を執つたが、アマチュア天文家のお手柄は之で昨年來四回目である

◉ス村佛背機關誌　ステヴストン佛教背年會で創立五周年記念の爲め『曉鐘』第一號を發行、毛利、橋本、三尾その他の諸氏の論説所載、會員の筆になる盛澤山な内容である、英文欄も挿入してゐる

青棟の下にて

◇

林内閣初の試練である停電明け議會は、昨日愈幕を切つて落されたが、その第一日は何等の波瀾もなく過ぎた。政府筋ではこの調子なら政黨恐るゝに足らずとして議會の前途を楽觀してゐる。然しぐづ〳〵言へば解散するなど、政黨薫の弱身につけ込んで脅すことも忘れてゐない。この所林首相ののらりくらりとした姿勢と同じく全く政黨を諺みつけた態度である

◇

これだけ無慚にやつつけられても、現在の政黨は默つてゐるよりほか何んの術もないらしい。第一恐ろしいのは解散、そして新黨問題である。然し實際は政友會も、民政黨も現在は瀕死の狀態である。軍部の破竹の進出に對しては殆んどあつけにとられて傍觀するだけである。當然既成政黨は清算さるべき時代となつたのである。現在の情勢では突發事件さへなかつたなら、議會は無事に終るかも知れないが、この議會を爲す事なく過ごすことは恐らく既成政黨の自殺又は自滅を意味するものであらう

◇

政黨は更生を期するなら、當然解散を賭して政府に突擊を試みるべしである。瓦となつて全ふせんより寧ろ玉となつて碎けるべきである。新黨の出現更らに宜し、フアッショか、自由か截然と政界が二分されることは、却て日本の政治が軌道に乘ることになならう。政府は『憲政は尊重する』然し政黨は認めない態度である。この軍部を背景とする政府の態度に、政黨は何物を以て應へるだらうか、私達は議會の成行に注目するのは此點である。

× ×

日會の參事員選擧も無事に濟んだ。選ばれたる人々に少數の新顔もあるが、昨年と變りはない。現在の選擧法では、これ以上を求むる事は、求むる者が無理であらう。私共は、たとへ數名にせよ、新しく當選した人々が、辭職することなく、日會のため且又同胞社會のため、清新の氣を吹き込んで貰ひたい。希望は實に是等新進の人々にかゝつてゐる。

◇

さてこの次きに來る問題は、會長以下幹部の問題である。勿論何人が會長になるも、役員全体の活潑なる支援がなくては、會の運用は出來ぬのであるが、會長如何によつてはまた、會の消長に大なる關係がある。私共の希望する所は、世間からともすれば忘れられんとする日會をして、同胞社會に斷然活々とした存在たらしめることである。別の言葉で言へば、積極的に、活動的に、指導的な團体として更生を圖つて貰ひたいことである。これはひとり日會の爲でなく、同胞一般の幸福と信ずるものである。

――よりき

日本行汽船發着表

船名	着	發
平安丸	一月二十日	晩市（ヘイー・ミッシリン・ステーズ（グンズミア街五七〇））

◉シーピー汽船ニックス行　桑、横浜、大阪、バウエル河經由　ビクトリア行　一月廿三日　前六時三〇

◉シーピー列車（東部行）　晩香坡市場　前九時半　後七時五分

◉晩香坡市場　前九時半　後七時五分

スチーナ河、アラートベー、イグルウード、ペラクラ、オ、シャンフホルス經由プリンスルパート行

セロリ　一把　一〇五―〇八
レタース　一　一〇五
ノニオン　サイキ　三、〇〇
ホテト　サイキ　二七―三〇
ニ四　即値

◉日本行郵便物本局締切日
（書留小包分、小包は二時迄前）
（爲替受付後八時半（土）迄一時半）

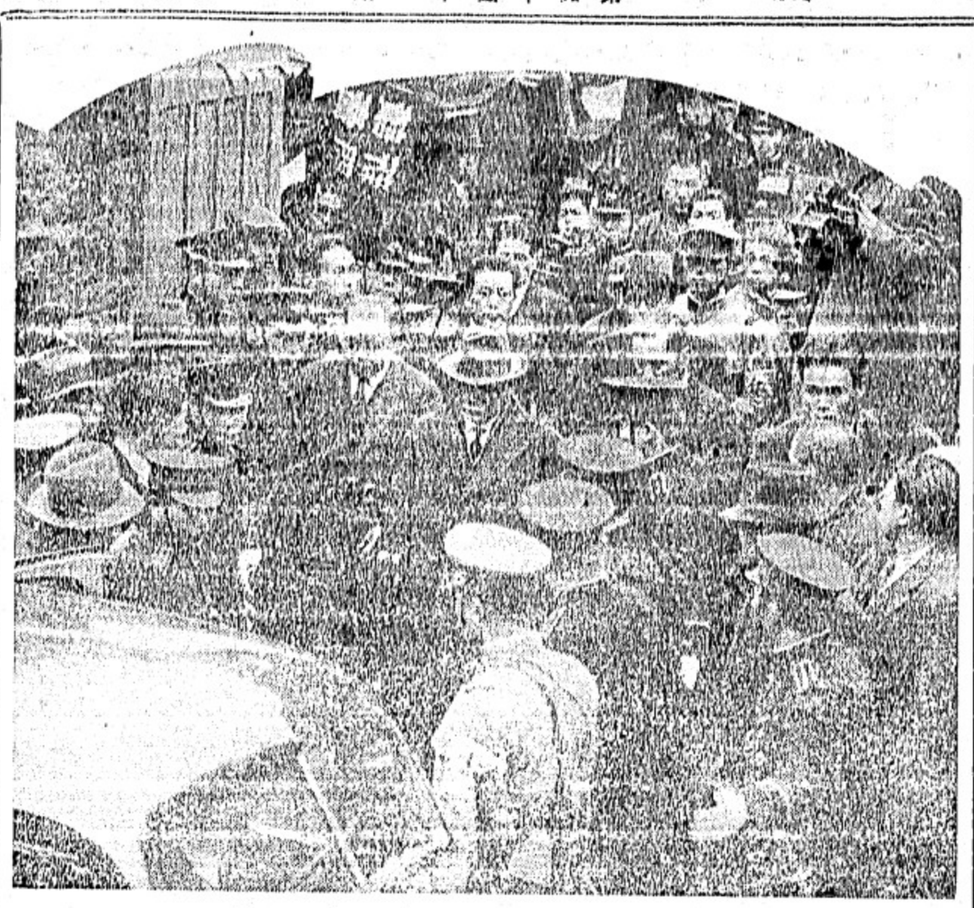
壯！　組閣本部を引揚げる宇垣大將

春着のドレス地は『ヤマト』で……
本年流行のトップを切る
ウール、シルク地が
――多數入荷致しました
ゼヒ御立寄り下さい
ヤマト商會
グランビル街四六〇電話シーモア八八三三

日本人に
御滿足行く樣サービスする爲めに
特に
岡村美惠子孃
を雇入れて居ります

日本行各汽船切符取扱
日本郵船、シーピーアール、アメリカンライン
▲再渡航證明、移民官手續、妻子及使用人呼寄手續
▲出生、死亡　婚姻等屆出、生屆手續
▲歸化證にて當國旅券下附及妻子呼寄手續、其他一般代理
晩香坡市バウエル街二三五
中山義一事務所
電話ドグラス三九四
住宅ハイ二二〇七アール

Manufacturers' Life
光輝ある昨年度の記錄
△新契約高　五千六百万弗
△契約總額　五億三千万弗
△賞與　一億三千万弗
△支拂高　一千四百万弗
△收入總高　三千万弗
マニュファクチャラース生命保險
日本人部代理　信夫事務所
晩市ゴーア街二〇三電話ダグ二八三

大勉強
晩香坡市バウエル街二六八
杉山運送舍　蒼天野運送
電話ダグラス三〇五九

◇時節柄皆々樣お變りありませんか御伺ひ申上ます
アデン一弗　神經痛、リウマチス高血壓の最新特効藥
ブロマリン二、五〇　及チオロツク一、五〇ね小便專門藥
解熱に……キナビリン、トンブク、賣効當、スズメ解熱藥・さいかく其他一切
咳止に……鎖咳散、龍角散、カラニウム、淺田飴、チミツシン、カフシラップ其他バウエル街二五〇電話シー四〇八七
▲ユタンポ各種
▲体温計　氷袋
▲文房具小間物
文化商會

新しく平安丸で着きました
大光作
三月雛祭人形
昭和御殿（人形付）　一組　七、七五
親王　三、二五　高砂　一、七五
同　一、七五　同　九五
官女　二、五〇　二人小町　一、七五
同　一、五〇　同　一、一五
五人囃　三、九五　狩引娘　一、二五
同　二、二五　同　九五
汐汲　一、一五　浦乙　一、一五
外に人形・道具等澤山陳列してあります
すべて揃ふて優良品の廉賣
香村商店
バウエル街二六九　電話ドグラス九二

今なほゴタ〳〵
採みくちや健康保險

生みの親が辭職せぬぞと言出す

局長も何か一ト言

獨身で健康保險で月給五十弗を貰つてゐる人は、ビーシー州健康保險に入つて毎月三弗づゝ政府へ納めつゝ納金せぬ人から少しは始末をとる。以上家族のない日本人が健康保險の場合の話

◇

所が家族を多數持ち鬼角病氣勝ちのものにとつては、却つて都合がよいのである。月給弗の給料を保險金が二弗、初給料が一弗加はつても三弗、夫れで本人は元より家族が病氣の時は無料で治療を受けるのだから安上りだ。オイソレと病院へ入れるかドウか、病院側の都合で、の話は別問題としても、保險は病人を見捨てるやうな事は出來ない、理窟は例の怪しからぬ勞働者賠償金法と同じ事に成り毎月徴られる金が納めなかつたら徴收せぬ訳だのと、怪しからぬ話だ、金が貰へるといふ風な態度

◇

殺らせる話は、宮の州健康保險に良ければよいが、三月一日は目に迫つてゐるのに今なほゴタ〳〵

州健康保險に入つて居る人は、ビーシー州健康保險に納め保險生みの親たるウェア大臣は

僕はこれしきの事で大臣を辭職せぬ、飽迄も闘ふ、但しドクター連に拂ふ金額に就ては公論する用意を持つてゐる、第一に今回の保險は一般に誤解されてゐるからイカン

が計つてゐる、ドコが誤解されて居るのかハッキリしないが、病氣した場合の恩惠だけでも喜ばれて居るとゞふのらしい

◇

健康保險がシービーアール其他に働く者にとつてオーケーなら一般給料者に取つても悪い筈はない、

何れにしてもいつまでもゴタ〳〵の末、放つて置けず遂に何んとか片づけねば成らぬので政府當局ハート其オタリ（飛んで行つてバッ）首相の意見を質し二月一日以前に於て何等か發明する

◇

久貧困者を加入させるのは現在だけの話ではあつて、將來は充分加入させる可能性があるのだと言つてゐる

州内閣いからひどくシカられた健康保險局長ヒーブルスも昨日何かしきりに繰返らしいことを述べてゐたが、餘りドクター側に攻めてゐるが、餘りドクター側では耳をかさぬと見ゐて反撃がない

岩手の猛吹雪
死者は六十名

代議士田村寶氏は失格

けふの東京特電

東京十六日——十三、十四両日岩手縣下を襲つた猛吹雪の犠牲者は現在の統計によると既に死者五十九名に達し交通不便の山間地方からの報告が入りつゝあり犠牲者は

◇

の犠牲者があるものと憂慮してゐる

毬の首相に名刀

◇……林首相の生れは加賀で、首相の刀剣研師東坊喜二郎氏から前長瑞の名刀一口を贈る事になつた

◇……事務審理並びに補充訊問を一ト通り終へた帝人公判は十六日第自九十八回公判を開廷いよ〳〵

議人調べに入り七十一議人のトップを承はつて元貴族院議員、元東京商工會議所會頭藤田謙一氏が登場し帝人株引受運動に就き詳細に述べた

失格した代議士

◇……高知縣第一區選出政友會代議士田村寶氏は選挙事務長の違反により失格、次點長野長廣氏が繰

上げ當選する

◇……一昨十四日宮森縣八戸沖合で遭難せる近海郵船の小樽丸は昨十五日大湊海軍航空隊機に依る空中捜索も甲斐なく乗組員の生存は絶望視されて居る

◇……傷痍軍人中野外山豊造氏は十五日午後三時四十分突如腦溢血の爲め世田谷區北澤の自邸で逝去した、享年五十八

◇……未來の船長さん六十九名の谷縣商船學校生徒を乗せ南洋方面の遠洋航海を終へた文部省練習船日本丸（三三〇〇噸）はけふ橫濱へ歸つて來た

◇……横太大泊では本日雪崩れの爲め死者九名、重傷者五名を出し行方不明三人に上つた

本日正午迄に判明せる北日本一帶の死者數は百廿二名に上つた

鈴木政友總裁
引退を表明す

後任總裁は誰か

東京十六日——鈴木政友會總裁は黨内の全面的空氣に抗し難く遂に昨夜深更に至り引退を表明するに至つた、將總裁を取り卷く連中も大勢を察し總裁自身に自發的勇退を求め其の決意を促した結果と觀られる、昨夜鈴木總裁は次の如く語つた

「暇の具合は足が幾分不自由なだけで別に引退すべき理由はないが何分總裁としての職責も完全に盡し得ないと思ふので止め

る決心をした」

◇

政友會の顧問總務聯合協議會は十六日午前十時より芝三緑亭に開會先づ安藤幹事長より鈴木總裁が辭意を表明した顛末に就き報告し之が善後策につき協議した結果、鈴木總裁の辭任は已むを得ないとの

ふ勇退容認に意見の一致を見たので之が善後措置を總務に一任する事として同十一時散會、次で直に總務會を開き善後策を協議した結果、善後措置に就ては黨將來の重

大問題であるから慎重に研究する必要があると同時に目下議會開會中であるから總裁には善後措置決定まで暫らく辭職決行のお待ちを願ふと云ふ事に決定した、依つて鈴木總裁の辭任善後措置は結局議

終了後正式に決定する事となる

ものと見られてゐる

人頭税を納め乍ら
更に權利なし

被救濟者でさへ選擧權あり

市投票權附與の提唱

ビーシー州に住んでゐる日本人は白人並に税金をフンだくられてゐるが州も領も參政權がないのは誰でも知つてゐる事である「權利なくして税金なし」の英國式標語は日本人に關する限り眞赤な大ウソである事は明白、即ち學校などでは大ウソを子供らに教へてゐることになるのはアンガス教授も指摘してゐる通りなのだ

◇

右は晩香坡市の選擧にも云へるのである、日本人などは市の選擧權がない、州や領の參政權がないから自然に權利がないやうに出來てゐるのだが、今回人頭税（ポールタキス）納税者し悉く市の選擧權及び州の參政權のない日本人をも含むものかドウか判らぬが兎角の提案趣旨と云ふのは失業してゐて家賃など市から出して貰つてゐる人間でも市選擧權のあるものはある、所が市在住者として正當に人頭税（市税）を納めてゐる權利をもたぬものがある、これは「權利なければ納税の必要なし」の理論にゝむく事甚だしきもので税金を納めてゐる以上發言の權利を與へるのが當然である

と云ふのである、たとへものになつても現に東洋人は不動産税を納めても駄目なのだから人頭税でもダメであらう、加奈陀人は兎角理論だけはウマい事を言ふ

因に人頭税は一人一年五弗、市の年收は九萬三千弗である

漁者の請願

トラップ問題

ビーシー州の漁者已他千七百九十四人が署名したビーシー州沿岸鮭トラップ反對請願書は昨日のオタワ議會漁業委員會へ提出された

徴兵合格
身長標準

五尺二寸から二寸低下

東京十六日——陸軍では時局の重大さに鑑み兵役法の一部を改正する事となり十六日閣議で決定をした、改正の眼目は徴兵檢査に合格する身長標準の引下で現役に適する壯丁の身長は一・五五メートル以上となつてゐたのを一・五〇メートルとし、兵役に適せざる者は一・五〇未滿となつて居たのを一・四五とし壯丁の合格標準を著しく擴めるもの

スパイの公判

日本將校に機密を漏らした

アメリカ元海軍將校

ワシントンだより——米國海軍の機密を探つて日本大海軍將校に通報し祖國叛逆で逮捕された元米國海軍少佐ノアーンスウォースは過去七ケ月間の牢獄生活で顔は青ざめ苦惱の色があり〳〵と看取出來るが、檢事局の公判準備が完了したので愈昨十五日當地の合衆國地方裁判所に於て公判が開延され、檢事局では既に五十名近くの證人を作りフアーンスウォースの罪狀を明白にせんとしてゐるが大

部分は海軍將校及び其家族で公判は約一週間開延さるゝ模樣である

フアーンスウォースの辯護士はリーヒー、ヒューズの両氏であるが辯護方針は未だ決定を見ぬと云つてゐる、フアーンスウォースは一九三三年一月から一九三五年の秋まで日本人海軍將校二名に機密を漏らした嫌疑で逮捕され、大陪審法廷では有罪の答申をなすと共に

「ゼ・サーヴィス・オブ・インフォーメーション・エンド・シキュリティ」と題する機密書類を日本人海軍將校に與へた事實を指摘してゐるが、今回の公判では此の問題には觸れぬ模樣である

日本の郵便料金

矢張り値上

東京十六日——郵便料金値上げは前内閣で決定不評判であつたが林内閣は之が處置を如何にするか國民は等しく注目してゐた所、本日の院内閣議で愈値上げに決定、郵便料金改正案は直に衆議院に提出された

秩父宮樣
奉迎の催し

ロンドン同胞

劍道野試合

ロンドン發——「秩父宮同妃兩殿下御來英奉迎在英同胞委員會」では戴冠式終了後五月二十三日フルハムのハーリンガム・クラブで園遊會を開催し兩殿下の御旅情を御慰め申上げるが愈そのプログラム等目下鋭意研究中で當日は日本古式に則つた劍道野試合を呼物とし、晴の御前に出場の榮を擔ふ劍士三十名は既に

ロンドン在留同胞のうちから選抜、早くも猛烈な稽古を開始した、その他邦人兒童の體操遊戯等あり、委員會からの申出で既に對し既に宮家からも非公式に御出席の旨御回答あつたと承はる

鯨の御入來

强風が見舞ふ

富地は今朝ひどい風だつたがイングリシ・ベーに鯨が入つて來たらきつと東南の强風があるものだとプロスペクト・ポイント燈臺守コックス氏は云つてゐる、昨朝海岸近く鯨が迷ひ込んで居るのを附近の人々が見たのも決して偶然ぢやなく、矢張り强風を豫知して避難したと言ふことだ

フルー狀態

月曜日の晩香坡はフルー死亡者二名、肺炎死亡者五名で前週月曜日のフルー死者八、肺炎死者六に比すれば少かつたと市衛生局で發表

トラック運轉
新取締り

ルル島で

ルル島では道路保

梅に感慨一しきり宇垣一成大將組閣難産の最中組閣本部の庭に

結婚及葬式用花類
バウエル街二七〇
中村花屋
電話シーモア五九三三

結婚の式場でも家庭内でも寫眞館を少しも變ら寫眞がとれる……出張ぬ寫眞には最も進歩した照明機の用意があります
東ヘスランゲス街一一二（ローヤル座から數軒下）
村上寫眞館
電話シー七七四五
自宅フェア三六二七エル

越
バウエル街三三八
運送業
電話シ三五二八

Singer Sewing Machine Co.
393 Powell St. Shop Phone Sey. 1931L
本社は日本人各位の御便利の爲め各種ミシンをバウエル街ショップに取扱へて居ります
ミシン取替
新ミシン御求めの方は是非當店に御用命下さい
附屬品一切も取揃へてあります
マネジャー 鶴田收藏
バウエル街三九二
電話シー一九三一エル
自宅ツリニチ一九七一エル

法律事務所
エッチ・ヤング
ドミニオン・バンク建物内一〇九號室
電話シーモア二七八七
（日本語を話します）

○土地家屋、ルーミングハウス
○各種商店ブレス屋等見込ある場所にて安價なる商物澤山あり
○火災自動車盜難保險
晩市バウエル街參四
一般公證代理業
奥村事務所
電話シー二八四四
住宅ハイ三〇六三エル

最も滋養に富む
マクギヤビン
ハター クラスト
ブレード
McGAVIN LTD.

花
花束、花輪
一切の御用は是非當店へ
晩市西第四街二三五六（キチラノ關書館前）
金魚 御小鳥
イーノー花屋
佐々木菊三郎
電話ベーヒュ七八八一

運送
合
電話ダグ四七八八アール

バウエル街二六一
ショワ タキシ
モアー二八八七

晩市バウエル街三八一
タキシー
電話シーモア一四一四
一四一五

マ タキシー
電話シーモア一四一四
一四一五

ドグラス八三六
電話
シーモア三七五七

田 タキシー
電話ベエヒユ八一三三エル

千守
入用グランビル街二三三
九 電話ベヒユ八四〇六

御通知
來る十七日（水）午後正一時より開會仕候間萬障御繰合せの上何卒御出席被下度且段御通知申上候
二月十五日
須知武士道日本人團体

求
野菜店デリバリーボーイ至急入用電話ケレスデル五一四

船大工
十名至急募集
ユニオン造船所
ビッドウエル街電話ツリニ三〇一

賣
注文多く有望なるボックスミル歸國に付至急安價賣度し
住宅附佛式百坪バウエル街一二五
四電話ハイランド一四四九ソイ

急募
經驗のある裁縫婦人多數入用東カドバ街三六八番

運轉手入用ヤマタキシ

謝恩券補欠當籤
商業組合では本日から月末まで謝恩券補欠當籤者に賞品を渡す事になつた、ダンレビー街一三九の新事務所で受取られたしと

◎今明日の大氣豫報
本日西南の風、强し、晴れ後曇り
明日東風、曇り、時々雨
（昨日最高四二度、最低三五度）

◎今回日本人タキシー業者は全部（メーター）に依つて料金を申受ける事に致しました
晩市日本人タキシー
名畑 タキシー
ハイランド七六五
オーケー タキシー
西第二街一六七七
電話ベエヒユ八一三三エル

現代小説

薔薇ならば

小島政二郎

(122)

△始めて——(四)

ちつと、清彦は燃えてゐる目の中を見入つた。

「——」

それに答へて、茨美子も、大きく目を見開いて、大膽に彼の瞳を見返した。彼女の瞳は、最初の情熱に濡れて、興奮の汗をかいてゐた。

「——」

が、一瞬の後には、抱かれたまま、パッと、そ、てらの袖で目も鼻も覆ひに隠してしまつた。

「——」

茨美子の體は、兩腕の中で顫ひ慄いて、幸福に息吐いてゐた。

「後で電話かけるんだよ」

「どこへ？」

悪戯してゐるやうな聲が聞えて來た。

「分つてゐるおやないか」

「どこへよ？」

「東京へ」

「東京のどこへ」

「パパのとこへ」

「パパのどこへ」

「といつめ——」

女の忍びやかな笑ひが、だんだん高く、男のそれと絡み合つて崩れて行つた。

「ママは？」

清彦は重ねて聞いた。茨美子の父に自分の好意を持たれてゐると聞いて、彼の顔は明るく微笑んでゐた。

「ママは、パパ見たいに口に出して仰しやらないから分らないけれど——」

茨美子も、嘘でなく、自分の好意を持つてゐる男性に、好意を持つてゐる人の暗示する優しさで、胸に幸福の灯が點つたやうな淡のゝ〜とした思ひがした。

「分らないけれど、何？」

「やつぱりお好きらしいわ」

「それぢや、僕は、一番加賀屋人を除いた外の人達には、みんな及第點を貰つてゐる譯だ」

清彦は、舞踊の國女をからかつてどうすることに、當惑めすりをするやうな優しさを味はつてゐた。

「あら、ひどいわ」

思ふ壺へ、茨美子の方でも嘘を持つて來る感じだつた。

「だつて、こんなに僕が戀ひ焦れてゐるのに、叔かさんは、冷々淡々としてゐるんだもの」

逃げ道を一つ一つ塞いで、見を思ひ煩りの罠へ追ひ立てゝゐるやうな優しさを、清彦は一人で微笑の拵く程度はつてゐた。

「——知らない」

「ホーンね」

「あら、何よ？」

「僕がこんなにあなたの胸の思をさつきから聞いてゐるのに、あなたつたら、聞いてゐるのか、聞いてゐないのか、はいとも、おゝ人なさいとも、返事をしてくれないおやわりなせんか」

「まあ、そんなことないわ。してゐるわ」

「へゝー、それでも、返事をしてゐるつもり？」

「勿論——」

「あゝ、さうか。嘘、言つて——」

「いやだア——」

まるで、すぐられたやうに、嘘をうねらして、茨美子は清彦の腕の中へ倒れ込んで來た。

「——」

できなくなる。

「餅子さんを、ア、愛してたのは、若ぢやないか」

と、叔さんはいはないのではなかつたが、そのセキこんだ樣子がカホルさんの眼には、男を他人に奪る男の弱さと映るのだから、是非もない。

「だとへ、その事實がないにしても」と、しまひに、彼女は、かういつた。「彼はやつぱり、あなたとの婚約を、取消したかも知れなくてよ。なぜなら、彼、細野さんの藝術や人格に、たいへん尊敬を愛を感じてきたンですもの」

近代の女性は、かういふことを平氣で口にする。心境の變化は、隠さない方がいゝ事になつてる。

ニヤビや戀愛は、場所だの護理だのを、かまつてはゐられないといふので。

だが、さうまでいはれゝば、叔さんも男らしく——少くとも表面上は男らしく

「さうですか。では、僕は失禮します」

と、歸つて來ないわけに、行かなかつたのである。

しかし、叔さんは決して、男らしい男ではなかつた。どちらかといふと、どく常識地のない、未練の多い男なのである。つまり、世間に珍らしくない男なのである。

(ひどい、ひどい—あんまりだ)

だから、さつきから、頭の中でさう繰してゐる。

河の流れに男眼られるやうに、叔さんは、半ば無意識で、假田橋までさてしまつた。

晩秋の日は、釣瓶落としである。いつか街の灯が、つめたい花のやうに、かゞやき出してゐる。

ユーモア小説

悅ちやん

(百三十四)

獅子 文六

△風に獅ふ(十一)

餅子さんと婚約なんて、まるで身に覚えのないことだから、叔さんは勿論、大に狼狽した。しかしカホルさんは、てんで耳に入れやうとしないのである。さうして叔さんを、東京に奪つた不屈な人間なやうに、面罵するのである。

叔さんが、必死になつて、手管無根を力説すれば、する程、彼女は、叔さんを嘘つきと思ふらしい。その上、彼月が側で、餘計な口をだす。彼はイヤに辯舌爽かな男だのに、叔さんは生れつき口不調法である。現場攻めにされると、叔さんは吃るばかりで、返答も滿足に

和洋御菓子一切
豊富に取揃へて
ございます
バウエル街三五七
鈴木菓子店
電話シー七九三五

月刊雑誌

ペーント釣道具
其他
金物類
一切
大勉強
晩市メーン街二〇八
ビーシー金物店
電話ダグラス五五三六

グラージ
グリース
修繕其他一切
清水虎雄
廣田早男
ステブストン、モンクトンと二街角電話ステブス・ン一五九
郵函八一

ルーミングハウス、コンフェクショナリー、煙草果物店の買手あり、資却希望の方は至急御照會下されたし
水原事務所
晩市バウエル街二四五
電話シーモア三四四七

火災、自動車、海上、盜難、窓硝子、傷病等の保險代理
日本行船切符取次店

印刷物の御注文は
大陸日報印刷部へ
設備と技術に自信を以て御勧めします

セールスブックの
御注文は大陸へ
無料
日本字挿人
製造所と本社で二重責任を以て總て御滿足保證

先祖傳來
名灸及び骨接筋違
◎男女諸病一切及び
▽子供のかんの灸
並慢性胃腸病
に
晩市ブリンセス街二四一
婦人病、ツワリ
倉鎌
電話ハイランド三〇四三

各種
電氣機械修繕
迅速確實に御安く致します
公認シカゴ市コイン電氣學校卒業
上田繁
晩市バウエル街一五九
電話シーモア三六三三

KLEEREX
クリアレッキス
五十仙 一弗 二弗
廣告病にクリアレッキス療法
難症のできもの、はれもの其他一切の皮膚病特効藥
堺方よりの御注文は早速御送りします
POWELL DRUG CO.
399 Powell St.
Vancouver, B.C.

カステラ
カフイー
晩市バウエル街三九二
住よし

鑛泉温濕熱器療法
バイタアーク光線療法
江間式心身鍛錬法
醫學に依つて治り難き病者は是非御來原下さい
毎日午前九時より
面川寛之助
晩市バウエル街三九六ホテルウォールド、ルーム二〇四
電話シー一三二一エル

支那古代外用
皮膚病神効藥
如何なる難病にても必ず全治請合ひます
濕疹皮膚病、瘡、胎毒、爛足(足のただれ)等其他の皮膚病に特効あり
Teen Jore 256 E. Hastings
日本人部一手販賣
バウエル街三九九
公認 バウエル藥店

石塔商
花崗岩、大理石の記念碑製
晩市キングスウェー三〇七〇
電話カールトン一九五
又はカールトン七四七エル二
Kingsway Monumental Works

加奈陀日本人會
晩香坡市ジーナ街三二カ
電話ツリナー七二
Canadian Japanese Ass'n
329 Gore Ave, Vancouver,

醫士
林弼臣
廣告

長男重信儀過日高い處より墜落し右腕骨を折り林醫士にお願した所二週間にて全治し感謝して居ます若し骨を折つたりクジイたり又スヂの痛む人は林醫士の診察をお勸め致します
スタブストン金物商 電話九一
秋本重則

私儀神經痛にて非常に困つて居りました處今回林弼臣氏の治療を受け五六回にて全治感謝して居ります
若し折骨打傷又は神經痛等の場合同醫師を御勧めいたします
イーバーン 小森松之助

小生次男敏和事商より落ち左上膊骨を折骨いたし困難致し居りました處林醫士の治療を受けてより三週間半にて快治致しました、茲に同醫士の技倆を推稱し感謝の意を表する次第であります
マーボンセルカク街入入六四 松宮善七

今回ステブストン日本人各位の御便宜と御經濟を考へまして接骨、挫骨、筋違其他一般外科治療御希望の方は秋本金物店迄お申込下されば何時にても同店まで旅費無料にて出張し晩市と同樣の費用にて治療に應じますから同店まで御申込下さい
醫士林弼臣

メガネ
◆視力檢定の上、眼鏡調製
◆良質、高級品
ビーシー州内數多の日本人各位が本所調製の眼鏡によつて滿足なる視力を保たれて居ります
御値段も精々勉强して居ります
西ヘステングス街六〇五
ピットマン
オプチカールハウス
電話シーモア一〇七一

一粒の麥 釋迦 賀川豊彦 送料共 一、〇〇
二宮尊德 武者小路實篤 一、二〇
チスレーリ 同 一、〇〇
怪奇探偵實話 鶴見祐輔 一、二〇
生命の實相 高橋定敬 一、〇五
谷口雅春 一、八〇
内田書籍店
電話シー六七一六
347 Powell Street, Vancouver, B. C.
S. UCHIDA

近藤藥店の和漢藥一覽

△どくだみ(毒とり) 二〇 五〇
△げんのしようこ(健胃强腸) 二〇 五〇
△たはばこ(解熱鎮咳) 二〇 五〇
△うつぼぐさ(腎臟○宮病) 二〇
△せんぶり(健胃强壯) 二〇 五〇
△まくり(蛔虫・胎毒) 二〇
△センナ葉(便秘)
△きささげ(腎浮臟腫) 二〇
△いちゃくの葉(冷込痔疾) 二〇
△山歸來(梅○瘡○) 二〇
△はぶ草實(胃腸强壯) 二〇 五〇
△地龍(下熱) 二〇以上
△伊吹百草(温浴劑) 五〇
△はとむぎ(健康茶・肺) 四五
△濱ヂシャ(胃潰瘍・胃癌) 二〇
△くちなし(解熱・緩下劑) 二〇
△麻黄(喘息百日咳) 二〇
△クワウルシ葉(腎臟水腫) 二〇
△にはとこ(挫骨打傷) 二〇
△たほつゝらぶし(神經痛) 二〇 一弗
△いかり草(催春發○) 二〇
△白南天實(喘息百日咳) 二〇
△朝鮮人參(强壯下熱) 二〇 一弗以上
△花さふらん(下熱) 二〇 五〇
△甘草(調味・祛痰) 一〇以上
△犀角(下熱) 五〇
△婆蕗煎(腦神經・眼病) 一、五〇 三、〇〇
晩市バウエル街三九〇
電話シー四七六八
近藤特許賣藥店
O. KONDO 390 Powell St Vancouver B. C.

組用
柳板
御希望のサイズを安價にて御求めに應じます
其他板各種
パウエル
薪炭會社
製材部
バウエル街一三五五
電話ハイ四五六七
四五六八
夜間ハイ一四四四アール

今回小生等下記薪炭會社の運搬部を引受けミルウッド一切薪炭破格の廉價にて御屆け致しますから何卒多少に拘らず御用命の程を願上げます
濱川藤田
ナムバーワン 一コード 四弗七十五仙
ミルインサイドフアー 同 五弗
キンドリング 同 三弗 五十仙
スラブ 同 三弗
エヂング 同 二弗 五十仙
エヂング ミクスト
西第三街及フアー街角
サードアベニユ薪炭會社
電話ベエピユウ一五五四
夜間ベエー一九五七アール
フエア一五二四アール

農事部御案内
本年の樣に大雪の年は豊作の兆と言はれます
良い土地に良い種と御手入は良い結果が得られます
●肥料 花園用 M完全肥料 十斤 三九
フイシユミール 十斤 四五
油粕 十斤 五〇
大量の御注文には特價にて御願致します
●種物 白菜、大根各種、辛子菜、三ッ葉、ゴボー、豌豆、茄子、胡瓜、紫蘇、新菊各種 一袋 五仙
大葱 細葱 一袋 十仙
丈夫で評判 弊店特製の 古屋足袋 コハゼ型 編上型 サイズは二番より九番迄 一足 一、三五
ヤマトスプレー 脊負型 二四、〇〇
ホー 極上 一、〇〇
躍進日本の 農具類
害虫驅除の王イマズ殺虫劑の新品は近々大量着荷致します
良い品を安く
皆樣の 古屋商店
バウエル街一〇九
電話シーモア二九三三

日蓮

□□□□
《107》
□□□□

三上於菟吉作
齋藤五百枝畫

（その一）

迫る國難を憂へて、月を仰ぎ、鎌倉の大地震を予言した日蓮聖人の法華經の信仰を、一國に、不撓の意氣に燃ゆつゝ、目指す、街頭に法を說きつゞけて來た、日蓮、最初は法華のみが、思はれたものが、大聲は乞ん〳〵、門戸に入つて、頑固無學の駆目長者の門にまで、やうな人間から、路傍に捨てゝ、の病者まで、目前の功德に感激して、わが左しへに踊して行くのを見ると、まず〳〵、道理の旗風の前には、敵が無いといふ信仰が湧つて行くばかりだ。

しかし、日蓮が、民衆を相手に、辯舌を吐つゞけてゐるうちにも、門、都にくらしてゐるといふ家が、たゞの一軒でもあらうかな？　谷底に沼されて、死をしなければ、風雨の惡氣に燃ゆつゝ、基盤のとき家の下とも、地震で殺られるか、それとも、赤痢病の牲、疫病の死、洪の死、——さもなくば、餓の死、貧の死、いづれは、貧困に苦められて、いづくへか逃げやう——上も、下も、のびやかな目指してゐるものが、この土地に一人もあるかや！

——その中には、何か、もつと、恐ろしい、地震が來て、大地は崩れ、海は湧き、大空から炎が降つて、人間といふ人種が、絶ゆてしまふことになるのかも知れぬ。

そんなことを、ひそ〳〵と、歸宅大地震だ。

この地震のすさまじさは、作てさまざまな、恐怖心が、大方ならず麻痺した、いはば、捨鉢の、鎌倉市民、魂を、どん底からおびえ上らせるに十分だつた。

第一震、第二震、第三震——つゞいて起つて來る大地の震動は、數年來の、暴しや地震に、すでに、礎を揺られ、柱を弱められた、金市の家を根こそぎ倒壞させて、悲路といふ、悲路からは火の手が、飛が、津浪は、いつも眠つてゐるやうな山非濱から湧き上つて來て、今にも、市中を押し浸しさうに見えた。

この大地震の犠牲の最も多大だつたのは、市驛二萬六千人といふ事、死つたことで、さすが、鶴岡八幡宮の大官原も、一方ならず天地を怖れたか、ふもてにはいかめしい、顔を、ひながら、救濟の手を伸べ、鎌民を撫せて、民衆の暴動化をやつと防いだありさまだつた。

日蓮のところは、新らしく、大きな尼驛を、ねて、まず〳〵、敬そかな、悲哀に充たされて行くのだつた。

△「日蓮」は、明日から、毎日、掲載します△

△池田春枝嬢は結婚記念に二弗を、江畑シヲ夫人は壹圓の結婚記念に三弗を何れも本派佛教婦人會へ寄附厳佇▽

大地震

（大地震）

今年、大地震が、いつ、どこに、起るか、誰も、知らぬ、今日、明日、明後日、明後年、明後十年、明後百年、明後千年、明後萬年、明後億年、明後兆年、明後京年、明後垓年、明後秭年、明後溝年、明後澗年、明後正年、明後載年、明後極年、明後恒河沙年、明後阿僧祇年、明後那由他年、明後不可思議年、明後無量年、明後無邊年、明後無數年、明後無量大數年、明後無量大數の、無量大數年、明後無量大數の、無量大數の、無量大數年、明後無量大數の、無量大數の、無量大數の、無量大數年、明後無量大數の、無量大數の、無量大數の、無量大數の、無量大數年、明後無量大數の、無量大數の、無量大數の、無量大數の、無量大數の、無量大數年、明後無量大數の、無量大數の、無量大數の、無量大數の、無量大數の、無量大數の、無量大數年、明後無量大數の、無量大數の、無量大數の、無量大數の、無量大數の、無量大數の、無量大數の、無量大數年、明後無量大數の、無量大數の、無量大數の、無量大數の、無量大數の、無量大數の、無量大數の、無量大數の、無量大數年、明後無量大數の、無量大數の、無量大數の、無量大數の、無量大數の、無量大數の、無量大數の、無量大數の、無量大數の、無量大數年、明後無量大數の、無量大數の、無量大數の、無量大數の、無量大數の、無量大數の、無量大數の、無量大數の、無量大數の、無量大數の、無量大數年、明後無量大數の、無量大數の、無量大數の、無量大數の、無量大數の、無量大數の、無量大數の、無量大數の、無量大數の、無量大數の、無量大數の、無量大數年、明後無量大數の、無量大數の、無量大數の、無量大數の、無量大數の、無量大數の、無量大數の、無量大數の、無量大數の、無量大數の、無量大數の、無量大數の、無量大數年、明後無量大數の、無量大數の、無量大數の、無量大數の、無量大數の、無量大數の、無量大數の、無量大數の、無量大數の、無量大數の、無量大數の、無量大數の、無量大數の、無量大數年、明後無量大數の、無量大數の、無量大數の、無量大數の、無量大數の、無量大數の、無量大數の、無量大數の、無量大數の、無量大數の、無量大數の、無量大數の、無量大數の、無量大數の、無量大數年、明後無量大數の、無量大數の、無量大數の、無量大數の、無量大數の、無量大數の、無量大數の、無量大數の、無量大數の、無量大數の、無量大數の、無量大數の、無量大數の、無量大數の、無量大數の、無量大數年、明後無量大數の、無量大數の、無量大數の、無量大數の、無量大數の、無量大數の、無量大數の、無量大數の、無量大數の、無量大數の、無量大數の、無量大數の、無量大數の、無量大數の、無量大數の、無量大數の、無量大數年、明後無量大數の、無量大數の、無量大數の、無量大數の、無量大數の、無量大數の、無量大數の、無量大數の、無量大數の、無量大數の、無量大數の、無量大數の、無量大數の、無量大數の、無量大數の、無量大數の、無量大數の、無量大數年、明後無量大數の、

薄化粧の母兒に晴着
悲劇死のドロップ水
亡き人の初七日母子四人心中

（東京通信）一月三十一日午後六時頃豐島區雜司ヶ谷町松永とさん（仮名）方で一月二十五日病死した其夫の初七日に親戚が集まり奥十畳で法要中、突如とさんと次男藤次郎（仮名）三男一郎（仮名）次女玲子さん（仮名）が苦悶し出した、直に東京病院に收容したが、藤次郎は絶命、玲子さんは絶命、残りの三兒も生命危篤

とさんは赤坂區青山南町東京瓦斯會社職員兼支配人次男藤次郎（仮名）は三好氏の援助で生活してゐた、目黒警察署で試験を受けても三好氏の愛と二人の間に出来た可愛い子供の成長を楽しみに幸福な日々を送る日々を送ひ過ぎたところ突如三好氏の死により今までの幸福感から不幸のどん底にたゝき込まれその上計の道は閉ざされ涙に暮れ上げることの判定（日動）

生き残った最初の客相として（金澤通信）重厚な林大將加賀が歡喜は旋風のやうに疾走し澤野金澤市長をはじめ官公衙のお歴々から祝下の大將賀の一発射撃を開始した、中には「組閣の成功を待つて盛大な祝宴を張らう」といふ自重派もあるが「林大將の組閣工作なら祝杯を興奮し歡喜の叫朗色

百萬石御城下が生んだ初の總理
歡喜渦まく郷土金澤

時着　を待ぜ死のドロップ水は三好氏の寫眞の前で合掌の後飲んだものである、遺骨は便箋に

お父さんの後を追つて行きます、子供を殺すと死んでも死にきれぬ、可哀さうですが道連れにします

の朝鮮に認めてあつた

なことを思ふにつけ、つひに亡き夫への初七日を選び三好氏の後追心中をする決意をした

當日は自宅に當る神奈川縣三浦郡松永德三さんも知らぬ間に制裁を飲んだものである、遺骨は便箋に

三崎町六合子（仮名）が来てゐたが全然知らぬ間にドロップに混入してとかし無心の子供に飲ませ道連れとしたもので、とさんは自殺に三兒にいづれも

呑ン平の父親へ十九娘のデモ
……母親を誘つて家出

（東京通信）酒癖の悪い父故に冷い家庭を嫌ひ母親を誘つて家出した娘がある麻布區肥土町水道工事請負業山口長太郎（仮名）さんの養女きよ子（仮名）さんは日頃から長太郎さんが酒を飲めば亂暴ばかりしてゐるのを

ぼしてゐたが、一月十七日夜養母のまち（仮名）さんを誘ひ出して一緒に家出したので廿六日朝長太郎さんの長男横須賀共濟病院助手貞

（仮名）君から小田原署へ捜査願ひを出した

きよ子さんは昨年暮義高女を卒業後家の手伝ひをしてゐたが快活な娘で自殺するやうなことはなく何處かの温泉地あたりで母子で逃避してゐるものとみられてゐる

願ひを出した貞君は語る

「母親と妹が家を無斷で出かけて歸らぬがお前の方に來てゐないかといふ父の問合せに驚いた始末です、父は温泉廻りでもしてゐるのではないかと云つてゐるのですが餘り心配なので捜索

たころには二百點をつゝ聯隊はもちろん金澤市内にも右に出るものはなかつた、また部下思ひの強い人で日露戰爭のとき自分の馬丁が金澤市大通町の出身だつたので軍務の餘暇に來澤するごとに必ず陋屋を訪ね慰めてゐたと語つた

に包ひ、分けても大將を識る知己親友の喜びはクライマックスだ、金澤第七聯隊勤務當時部下だつた金澤市本多町西野三郎退役少佐は大將は寡言實行家だつた、聯隊の野宴では劍舞が得意だけに長劍を振してよく舞つたものだ、一面器用な質で一時撞球に凝つ

ありません」（寫眞はその母子）

紀伊下里郷友會總會
新役員を決定

明治四十五年創立の古き歴史を有する下里郷友會は數年來責任者は地方或は日本へ歸り會員各自その代理を勤めて居つたが、去る日曜日常士に於て總會を開き選擧の結果左の諸氏當選す

△顧問、鈴木市太郎、松本鐵藏△會長、村上眞吾△會計、間所貫次△監査役、森德藏、森榮次△書記、和泉忠男、清水紋次郎△監査、紋次郎、倘は本年度より既婚者二人分七十五仙、獨身者（十九歳以上の男子）五十仙の會費に改正した、よつて地方の郷友諸氏は會計まで（會費納入ありたしと

△幹事長、田所榮春△幹事、松井敏郎、宮田巧△會計、北村彌次右衛門△書記、福田清△監査役、西加奈雄、小森留吉△日校主任、岩田元丸

次に左の三氏及び佛教會幹部を本會の賛助員に推薦す

三池字平、宮田獅子郎、垣野小市、當地佛教會幹部

尚永年本會の發展力しか角川政夫君を名譽會員に推薦した

マーポール佛教會總會
新役員決定

去る一月十七日午後二時より佛教會堂に於て定期總會を開催した、西村會長の開會の挨拶ありそれより會計、會務の報告、三、四の質問ありその後承認、その後役員の改選を行ひ左の諸氏當選した

會長、西村十次郎△副會長、廣田三右衛門△幹事、宇都宮藤次△會計兼記録係、逢坂貞吉△内陣係、上田竹次郎、田所晴海△監査役、古川秋雄、垣野小市△日校監督、三池字平、伊藤平藏△相談役、宮田獅子郎△評議員、中澤秀水、小森松之助、西加奈雄、忠雄、門永章、矢倉長藏、門山美喜、手島義夫、米村忠義、足立義夫諸氏の流行唄、中にも村田、足立、米村諸氏の浪花節は故國浪曲

マーポール佛教青年會
期總會終る

△……去る十四日午後一時より第十回定期總會を同地佛教會堂に於て開催の會務、會計の兩報告異議なく承認、其他二、三の協議事項をなし役員改選を行ふ、開票の結果次

盛大な送別會
◇……主催弓濱青年會

弓濱青年會では去る十四日午後六時より會館に於て女子部の功労者たる井田靜代嬢の送別會を開催、近年稀に見る盛會であつた、出席者二十數名選くス村よりの參加もあり先づ會長佐々木知通氏司會し開會の辭及び挨拶を兼ね送別の辭を述べ次で門永章、濱田彦、哲藏、女子部より門山美喜、松下一郎諸氏の送別の辭あり井田靜代嬢の答辭あつて第一式を終へ第二式も佐々木知通氏司會し自ら十八番の流行唄を出し渡邊哲藏、村田

河邊氏講演
合同教會で

四十五年前明治拓殖代桑港から北

△八面雜組▽

◇……けふは天氣はよくなつたが、風が冷い、雪の道は氷の道となつてゐるし、フルーはまだ退散しない。

◇明日はス村の日本人聯盟の總會病院改築なども重大問題がある そうだ、たゞへフルーが流行してゐても當地日會などより總會出席者は多からう。

命がけの冒險
盗んでは見たけれど
喜劇・半鐘泥棒

（東京通信）一月廿七日午後四時半千住署野口、富田兩刑事が足立區三木町先と通行中傍の草むらの中で妙な物音がするのを忍びよつて見ると一人の男が薪割で藁包みを騒命にたゝいてゐるので「何

應援演說會

ス村國青年會合同で

ス村佛教青年會並にス村青年會合同して來る廿一日佛青聯盟の雄辯大會代表者士のため應援演說會を明十七日午後七時半より佛教會堂で開催する、多數の來聽を希望する

『蝶々』さん モデル開業！

◇……實はム首相への贈り書

チョチョサーンの三浦環女史が大阪で赤松蕭伯のアトリエにモデルとして日參してゐる、しかもマダム・バタフライのキモノ着てのそゝあで姿を百二十號のカンヴァスに描いて貰つて環さんなつかしのイタリーへゆくときムソリーニ首相へお土産として持つてゆくのださうである、伊國政府が正式に環さんをミラノはスカラ座のプリマドンナとしての許可證といくつた、そのお禮としてである（寫眞は環さんのモデル振り）

神經痛、リウマチの神藥
高千穂おほつゞら
一弗七十仙

永い間苦しみ切れとなつて居りまして皆様の御需めに應ずる事が出來ませんでした、最近便にて多量に入荷いたしました、品切れにならないうち御用命願ひます

邦人街唯一の藥の調合出來る店

公認藥局 パウエル藥店

電話 シーモア 七五〇二

晩香坂市パウエル街三九九

Japanese School Clubs To Hold Shuttle Tourney

Rumors to the effect that the surprisingly active Jikyokai is planning to sponsor a Badminton Tournament is rapidly circulating among the ardent followers of this captivating pastime.

The members of those clubs which practice at the Japanese Hall, (Nishinkai, Shiseikai, Meirokai, Ko-kikai, Jikyokai), are all eligible to participate in the three proposed events: Girls Doubles, Mixed Doubles and Boys' Doubles.

February 28 is the day picked for the competitors to clash at their familiar stamping ground, the Japanese Hall. Every club is conceded a good chance of carting away the prizes offered for the various champions.

The sport representatives of the above-named clubs are requested to attend the discussion meeting to be held at the Japanese School on Wednesday, 17th.

Rugby Practice Thursday

The Nippon rugby team will practice at the Japanese gym on Thursday night, from 10 o'clock. A full turnout is requested.

BASEBALL'S AROUND CORNER: INTERCITY TO ORGANIZE AGAIN

With springtime gradually approaching us, another baseball season will soon be here again.

The Inter-City Baseball league organized last year, feels pardonably proud of the success it enjoyed last year and is looking forward with great anticipation to even more success in the forthcoming season.

The four teams, Fraser Mills, New Westminster Tairiku, Asahi Third team, and Yamasan, the present champions, which formed the league last year, will again, in all probability, be members of the organization in its second term.

The experience each gained through continuel playing last year should help to make competion closer and keener than ever this season.

Tairiku English Section Published Thrice Weekly

The Tairiku English section appears three times a week, on Tuesday, Thursday and Saturday. News must be in our hands on the day previous to publication and not later than 2 o'clock.

SCALE THIEF SENTENCED TO LONG PRISON TERM

NAGOYA.—Kenichi Sasaki, 40, an Osaka mechanic who pillaged scales off the golden fish on top of Nagoya castle, was given a sentence of 12 years imprisonment.

Friday Mikados Take Fashion Kraft 9-1

Friday Mikados trimmed Fashion Kraft by the score of 9-1 last week as Massey Endo and Charlie Tanaka took three singles wins apiece. Y. Uno capably filled in for Y. Kozai, by winning two singles, and then partnered Tanaka for the doubles victory.

Tamaki Miura Sings 'Butterfly' At Osaka

OSAKA (CNP)—Appearing in her favorite role, Tamaki Miura, soprano, sang in three performances of Puccini's "Madam Butterfly," presented at the Osaka Nanaoshima Public Hall on January 29 and 30.

The presentation was sponsored by the Osaka branch of the Doselkai and supported by the Osaka Mainichi.

The cast was as follows: Tamaki Miura as Madam Butterfly; Hikaru Watanabe as Pinkerton; K. Shimoyagawa as Charulesq; Takano Nambu as Suzuki; Haruo Yamamoto as the bronze, and K. Mori as Goro. The Central Symphony orchestra accompanied, conducted by Naotada Yamamoto.

Shirley

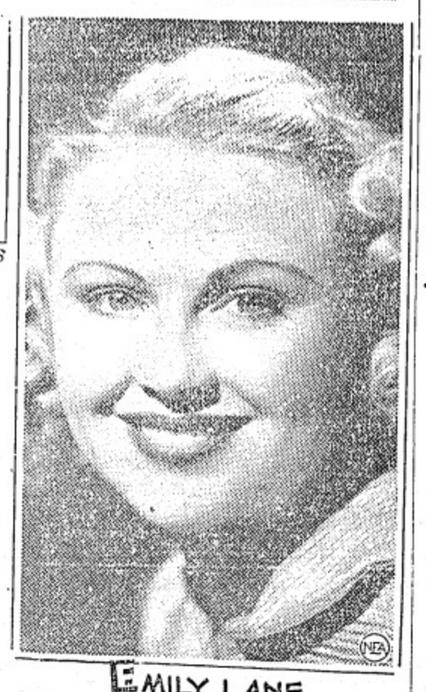

DOTES ON PEANUT BUTTER SANDWICHES.

REFUSES TO POSE FOR "LEG" PHOTOGRAPHS.

EMILY LANE
HEIGHT, 5 FEET, 3 1/2 INCHES. WEIGHT, 115 POUNDS. BLOND HAIR. BLUE EYES. BORN, PORTSMOUTH, VA., JUNE 20, 1917. REAL NAME, EMILY LANE JOYNER. MATRIMONIAL SCORE: ONE MARRIAGE, TO G. CARLETON BROWN.

PRINTING is our Speciality
TAIRIKU NIPPO

紙は り
冬年の經驗を以て鋭く完全に責任を以て安價に致します
雪落ちを完全に塗り埋め結氷鹽
良質の糊を用ひ凡て調和よく
すぐに至り愿しき個所出來たる場合は無料にてなをします

御結婚式 ベール及髪飾 無料 御披露用儀式用 日本振袖 貸出し 貸出し 新附無料 スペシアル オイル パーマ ネントウエーブ

結婚式 御披露に 日本着物 ベール・靴御等は無料でサービス ウエーブ及美顔術のお需めに應じます

花嫁様の御支度 結婚式用髪飾及ベール無料で貸します 美容術 晩市メーン街三二二 スター映畫館隣 オイルパーマネントウエーブ

和洋結髪 儀式用 洋髪用ベール髪飾無料貸します 衣裳鬘甲髪飾ツノカクシ 十數年の經驗あり オイルパーマネント