（1）

雨あり

天氣豫報 米國氣象局報告 午後五時比 明日 強風

Tairiku Nippo
THE CONTINENTAL DAILY NEWS

大正四年十月廿八日（木曜日） 第二千五百五十號
Vol.9 No.2550 Thursday October 28 1915

無類の特效藥
ホシズルファミン淋病注入藥
健康保險丸 肺病

大陸日報

THE Continental Daily News
PUBLISHED DAILY EXCEPT SUNDAY
124 Core Ave. Vancouver, B.C.
PHONES SEY. 3066 - 3024
PUBLISHED BY Yasushi Yamazaki

本紙定價表
一枚 五仙
一ケ月 參拾五仙
三ケ月 壹弗五仙
六ケ月 貳弗
一ケ年參弗五拾仙
郵券代用一割増但し一切前金の事

發行兼編輯人 山崎 淑

時評

現閣員の多辯

在京特派員 山本 磯波

◎第三十七議會はいよ〳〵十一月二十九日を以て召集せらる、尾崎決相曰く從來は十二月ふ召集され重要問題は屠蘇機嫌中硬骨も軟化して無事通過せしめ、此の弊を矯むべく上げ召集せるも亦憲政の一進歩也と、然れども今年は御大禮の御準備あり、十一月末召集は恰も東京の盛觀男女の酔中に切歯扼腕の有り、御祝酒の自供あり、汝相たる人は、魂膽なり、好貧多辯の超人なら、ば、し、て、斯く論變も超人なら、ん。

◎大隈首相頃者切りに上院議員を招きて饗宴懇談す、聞く所に依れば上院議員中大隈内閣の留任以來大浦問題の醜議を極め乃ち木間題の勃興せるものの多く、内閣に來る者は敗然之を以て取し、偖て、こそ前代未聞の議會に就き殊更に辯明せしめて曰く、我が國の海軍充實計劃は固より八八艦隊を作るにあり、但だ財政之を許さずして八四艦隊とし、八四艦隊の計劃亦財政の都合上之を全部を豫算に計上し能はざるが故に五年度豫算には其の一部分を計上したるのみ、決して計劃の變更にあらず亡れくの如き辯明は既に幾度も之を聞く所、而かも更に辯明を重ぬるは餘程氣懸りなる見解に傷持つ底の氣懸りなる乎、我れ等し憂は此に在り。

◎加藤海相次官をして海軍計劃變更に就き殊更らに辯明せしめて曰く、我が國の海軍充實計劃は固より八八艦隊を作るにあり、但だ財政之を許さずして八四艦隊とし、八四艦隊の計劃亦財政の都合上之を全部を豫算に計上し能はざるが故に五年度豫算には其の一部分を計上したるのみ、決して計劃の變更にあらず亡れくの如き辯明は既に幾度も之を聞く所、而かも更に辯明を重ぬるは餘程氣懸りなる見解に傷持つ底の氣懸りなる乎、我れ等し憂は此に在り。

◎箕浦勝人氏大臣の椅子を屈ちて頗る談を好み、其の談話中には幾回も議論と實政治の間ふ多少の相違を免かれざるを挾むといふ、大隈伯に報恩の唯一手段たるべし、大隈伯の主義に裏切りするの結果に終らんとするの跡歴々指摘すべきものあり、何ぞ勇なきの甚しきや、斯くの如くんば以て其主義を貫くこと亡難なるべく、自然我れ等其主義を賛するものまでも失望の極、反き去らざる可らざるを奈何する。

◎老子曰く知る者は言はず、言ふものは知らずと、我れ等は大隈内閣の多言なるは蓋に眞に知らざるの致す所ならざるやを疑ふ、眞に政治を知らずして之れを言ひ之を行ふものありとせよ、之ふ依つて治めらるゝ國民は賊に禍ならずや。

◎高田文相は新大學令案に於て極力私學擁護主義を發揮せり、我れ等は官學の弊ふ堪へずとするものなるが故ふ文相の此主義に賛す、然れども文相の之れに説明を加ふるに方つてや然り其主義を貫き、國大學側乃ち官學派に媚びに常に切りに、私學擁護の眼りを免れ難し、何ぞ勇なきの甚しきや、斯くの如くんば以て其主義を貫くこと亡難なるべく、自然我れ等其主義を賛するものまでも失望の極、反き去らざる可らざるを奈何する。

雜纂

山東通信（一）

エドモントン 飯山生

十四日二時四十五分市シー、ピ、アール停車場を出發した、山本用達及び小生の主人公は、ロッスにて日下晩市に滯在中の英人）等にて特に記すこともなしそれより見送りは山崎社長及びノーマン氏（僕等會社の重役の一人）ネットを過ぐるに際して露國阿部領事、山本用達及び小生の注文になるサンマリン三壜を建中なるを車窓より望みつゝ今日名見送りは山崎社長及びノーマン氏（僕等會社の重役の一人）ネットを過ぐるに際して露國阿部領事、山本用達及び小生の注文になるサンマリン三壜を建中なるを車窓より望みつゝ今日

キールを据へ居る樣では何時の用に立たせる積りかと一寸心配しつゝ汽車を進ませました。

車中に一夜を明かし次の夜の八時半と云ふには早くも麥の集散地アルバタのコンマーシャル、メトロポリス、キャルガリー市に着しましたボー河に沿ふて市に入る際の夜景に接しては文人であつたらと思ふて見ました、停車場ふ例に由つて早川君が一二他の邦人と共に出迎えられた閣下はシーピーアール、ホテルのバリサーふ投宿され山本氏及び僕はアレキサンドラ、ホテルに入りました。

其夜十一時五十五分發にてエドモントンに向ひました雪は積まなかつたが可なり降りましたので初旅の閣下大ふ驚かされた樣子です、明くれば十九日七時五十五分北の都エドモントンに着きました、八時には既ふジーチーピーのホテルなるシャトーマクドナルドに着きました、ハミルトン老翁に電話を掛けて少しの間待つて居りますと商業會議所のセクレタリー、フィッシャー氏同道にてホテルに見えたので領事を紹介いたしました、これより政廳訪問と決し首相に敬意を表することになりました、フィッシャー氏は辭しました吾々三名は途中ピーイーレサード閣下を其事務所に訪ひました氏はミニスターウイザウトポートフヲリオでバカン選出の州代議士です同時にドミニオン貿易運輸會社にも取締役です。

■大陸異聞■

▲紐育州セネカ、フチールスの醫師ブレッド、レスターは患者ミセス、ホーマー、ソイヤーの右方の横腹から縫針五本を取出したが尚ほ七本だけ殘つて居るので近々電氣應用の手術で之を除去する事になつてるがミセスは六週間前にベビーの面倒を見やうとして針の紙か口にしたさフト之を呑下してしまつて併も其當時は氣分に何の事もなかつたが一週間ほどすると急に氣分が惡くなり慄いて色々の醫師にかゝつたが結果面白からず遂にレスターにかゝつて始めて好果を擧げたのであつた翌朝はシーピーアールの土地部にキャメロン氏を訪ね種々歡談ありて翌日のプログラムを定む日曜は無異に過しました早川氏宅の夜食によばれて領事と僕は行きました明くれば月曜には十一時頃よりシーピーアールの自働車にてイリゲーションプラントのヘエッドゲート見物に參りました歸つてから晝食をキャメロン氏と共にホテル、バリサーの食堂に喫し午後は氏の紹介狀を持つてビーバーンのプラント見物に行きました支配人プラック氏は差圖してシッパークラークに案内させて與れました、山内參事官の評判は良い。

夕方はプラック氏の自働車に送られて各自にホテルに歸りました、

■日本近信■ 十月七日

◎國鐵減收豫想

國鐵本年度の運輸收入は前年度來の不振狀態を繼續して尚依然減少を示し上半期決算に依れば旅客三千六十一万餘圓の豫定收入より約百五十万圓を減じ貨物は二千七百五十餘万圓の豫定收入に比し約七十万圓を減じ全年度通算減收四百五十万圓と見積り居れり然るに近く御大典擧行の爲に增加すべき客貨收入を合計百万圓と探算せる結果本年度の實際減額は三百五十万圓となり同年度の豫算は此減收を見込みて編成したるものなるが尚最近歐洲よりの軍需品注文多額に上り其他下半期の景況は多少好調に向ひつゝありて冬季に入れば相當の荷動きありと觀測せられ居るも歐洲戰亂終熄せず米價の暴落現狀の如きものあるに於て一般經濟界沈衰の際到底捗々しく客貨の增進を見る能はざるべしと

■片言集

△アンクル、サムは墨西哥のヴイヤを承認しないかも知れぬ、併し彼に布告せぬ譯には行かぬ（ボストン、トランスクリプト）

△クリヴランドの一醫師は接吻が輕少の麻痺を傳播するの危險あるを發表した、吾人は常に政治家が之には大責任あることを知つて居る（紐育サナールド）

輸出入貨物通關
●「インボオイス」價格及び樣式調査
●訂正「インボオイス」作成
●稅關借庫に貨物出入手續結
●輸入貨物轉送手續
●海陸保險貨物手續
●輸入品元價調算表作成
●戻稅品輸入證明手續
其外商事取引仲立業
臼井事務所
晩市バウエル街三六七
電話シーモア一二九三
367 Powell St., Vancouver, B. C.

英語教授 午后一時より七時迄但土曜除く
バウエル街二〇五（日進合資二階）
ミセス、トレンデル

地所家屋賣買
商事取引仲立
其他万般仲立代理事務ヲ丁寧確實ニ取扱可申候
晩市メーン街一〇二
日本勸業社
水原清吉
電話シーモア 四四四三

◎食料品新着荷
晩市アレキサンダー街二〇八
太平洋相互商會
電話シーモア 四四四三

大阪商船瀛船ビクトリア出帆廣告
かまた丸 十月廿八日午後
たこま丸 十一月十九日午後
はわい丸 十二月十日午後
まにら丸 十一月廿六日午後
新造快速船…排水量一二万噸…太平洋横斷約十三日間…三等船客のパラダイス…食堂、娯樂室、家族室等完備…賄向精選…船員丁寧…乘心地よし
日本行四十三弗五十仙
晩市美府間滊船切符贈呈
切符取次所
晩市 是永商會
同 安野商會
同 日加用達會社
ステブストン 大出竹二郎
ビクトリア 永野商會

晩市バウエル街四六九
（電話シーモア一四一〇）

信夫事務所 五色湯

晩市バウエル街二四五
オリンピアルーム
館主 林忠治

新流行靴
勞働用
御婦人
子供用靴
右大勉强にて販賣仕候
此外御注文に應じ調進可仕尚修繕は迅速且つ最も堅牢に可仕候
バウエル街四三三
電話ハイランド二一六
三枝靴店

M. Furuya Co. Ltd
46 Hastings St., W.
Vancouver, B. C.

今上天皇陛下御眞影
兩陛下御眞影
日加國旗提灯類大小色々到着
天長節並びに御大禮御祝賀用品御注文を願上候 尚太陽臨時增刊（御大禮紀念）其外雜誌紀念號御入用の節は御申込願上候
古屋商店
（電話シーモア壹八壹壹）

日加貯蓄
土地賣買
抵當貸金
定期預金 年六分
貯蓄預金 年五分
三年貯金
貯金箱無料にて御貸申上候
三年目元利金 毎月預ケ入
百二弗 六十仙
百三弗 二十仙
百四弗 七十仙
百五弗 八十仙
百六弗 十仙
百八弗 四十仙
千弗 二十五弗 八十仙
日加合同貯蓄會社
社長 田村新吉
電話シーモア 壹貳參 八八一
營業時間 午前九時より午後五時迄 但し土曜日は午後九時迄
日本送金締切日
丹波 丸便 十月三十日（土曜日）
横濱 丸便 十一月十日（水曜日）
預金證金等内濟其他印刷物御入用の方へは御一報次第御送呈可仕候
此アドレスへ封筒へ御認け下さい
JAPAN AND CANADA TRUST SAVINGS CO.,
P. O. D. 130
398 Powell St., Vancouver, B. C.

新案菓子
挽茶入胡麻餡 ちゃうう
挽茶入煉切 松やの
ふくさ
じうよもぎ
いづまち
うさぎ
べい
實
新刊書籍雜誌（雜誌郵送無料）
晩香坡市バウエル街四三七
鈴木菓子店
電話ハイランド七七一
J. SUZUKI
437 Powell St. Vancouver,

内外食料品雜貨
卸小賣商
バウエル街二二四
下村商店
電話シーモア三三九三

診察時間
自午前九時　至午後九時
河邊齒科醫院
晚市バウエル街三九一
メープルルーミング三四號
（電話シーモア八一三〇）
自宅東カドバ街八三七
電話バイランド一五〇九

今回左記の場所ゑ移轉す
診察時間　自午前九時　至午後九時
米國齒科醫學士　**中島正二**
晚市東カドバ街四一六
電話バイランド二九一

內科小兒科
アレキサンダー街三一〇
長崎醫學專門醫學校、醫學士
電話バイランド
守儀一郎
シーモア七三七

齒科
カゴ大學齒科醫學博士
谷內兼松
バウエル街二五二、六號室
電話シーモア七三九オー
東カドバ街四三八

內科小兒科
晚市東カドバ街四七六
（グラウンド南角）
醫學士　**高橋康百**
電話バイランド六五五

內科小兒科
醫學士　**石原明之助**
電話バイランド一二

內外科婦人科
バウエル街二四五オリンピア旅館
一、二號室　破村樂店二階
仙臺醫學士
電話シーモア五九九
大家武夫

內務省免許產婆
助產の御依頼ゑ應じ申候
バウエル街三二二階二號室
大澤もとゑ
「電話シーモア五七四八エル」

內務省免許產婆
一般助產の需に應ず
晚市バウエル街二一〇下村二階
電話シーモア五六エル
田邊よし子

東京帝國大學病院看病婦
東京日本赤十字看護婦學校卒業
內務省免許產婆
山本クメ
晚市バウエル街二五九
電話シーモア五九〇〇

客自動車
昼夜の別なく御用命に應ず
晚市東カドバ街四一二
東郷自動車
電話バイランド一一九五

旅館並に下宿
メイン街九五八
リーリルーム　鎌田道明
新古雜貨商
並に洋服プレス　バウエル街一

○聖上陛下東京御發輦期御內定
皇太子殿下は紫宸殿御儀に御參列

即位御大禮御擧行の爲め天皇陛下には十一月六日東京御發輦七日午後一時十五分京都御着の御豫定なり、皇太子殿下には紫宸殿の御儀にのみ御參列有之可しと拜承す

重要電報

○英皇佛國に勅語を賜ふ（巴里）　英佛聯合軍戰線ゑ巡視御閲兵ありし英皇ジョージ陛下は佛軍將士に優渥なる慰勞の勅語を賜ひ祖國の爲めに奮鬪する佛國將士の忠勇を賞し給ひ英國軍隊が斯くの如き名譽ある軍隊と協同戰鬪に從事するは英國亦其の誇りとする所なりと宣へり、勅語は佛帥ジョフル將軍を經て部下軍隊一統へ傳へられ士卒感激して士氣大に振へり（廿七日）

○露國艦隊バルナ砲擊開始（羅馬）　ブカレスト特電は報じて露國艦隊は黑海沿岸の攻擊を開始せり露國艦隊は本朝四時沿岸に雄姿を表はし直ちにバルナ砲擊を開始せり砲擊は十一時に至るも止まず市街は大損害を蒙りつゝあり（廿八日）

○君府攻陷は絶望なり（倫敦）　英國軍事通信員バートレット大尉は昨夜ダーダネルス戰況に關する講演に於て聯合軍はダーダネルスに於て確固たる根據を得たるも現在以上の進擊は困難なる可し土軍は數に於て戰術に於て甚だ優勢なるものあり、土軍の損害は莫大なるも尙現在八十万の兵を擁して下らず殊に勃國の大戰參加は君府陷落をして絶望せしむるに至れり、獨墺軍の進擊阻止は到底絶望たる可しと云ひ更らに近東英國外交の失敗を忌憚なく列擧して痛擊を加へたり（廿八日）

○チヤチル卿辭職風評（倫敦）　ランカスター公爵尙書ウインストン、スペンサー、チャーチル卿は現職を去る可しとの風說下院に專ら行はる（廿八日）

人戰彙報

▲英國大巡洋艦坐礁（倫敦）　英國巡洋艦アルクール號は本朝スコットランド東沿岸に坐礁し船體破壞救助の見込なからん乘組將士は全部救助せられたり（アルクール號は一九〇二年の建造にかゝり長サ四百呎、排水噸數一万八百五十噸、七吋半砲四門六吋砲六門三吋砲三門を有す）

▲塞國南部勃軍敗退（倫敦）　希國よりの情報によれば南方塞國の戰況は聯合軍ゑ有利なるものゝ如し希郷特電によれば勃軍は既にユスカップより退却を開始せり、サロニキー特電によればツエルスマノボ戰線激鬪酣にして勃軍の形勢振はず退却を開始せりと塞軍のモナスター戰線收拾の希望生するゑ至れり（廿八日）

▲獨軍リガ力攻中なり（倫敦）　東歐戰獨軍の目的はリガ及びトヴインスクの占領にありリガ攻擊獨軍は攻略を南東南西より西方に轉じ市街西方に主力を集中しつゝ力攻しつゝあり（廿八日）

▲獨船四隻擊沈さる（露都）　英國潛航艇はバルチイク海に於て更らに四隻の獨逸汽船を擊沈せる旨本夜公表せらる

▲獨軍東阿に大敗す（ハーグ）　コンゴー自由國及び獨領東亞弗利加邊境に於て白獨兩軍の大衝突あり獨軍大損害を蒙りて潰亂敗走するに至れり白軍は機關砲若干門小銃彈藥の鹵獲少なからず（廿七日）

▲飛行機五千臺新造（巴里）　佛國前首相ルイス、バルツウ氏を始めとし知名の人士の贊成を得て飛行機五千臺を新造し間斷なき攻擊を獨逸諸製造工場に加へ獨逸產業の根底を破壞して疲弊困憊せしめん企圖佛國に成立せり（廿八日）

▲佛軍躍進陣地奪取（巴里）　本夜發表公報によればアラスよりリールに至る街道附近よりヌーブル、サン、バースト南東に至る間佛軍地雷は獨軍防禦工事を破壞し敵陣地を占領し數次ゑ亘る反擊を悉く擊退せり（廿日）

▲勃軍一箇聯隊降伏（倫敦）　テイモック低地にある勃軍一箇聯隊は塞軍の包圍する所となり全部降伏するに至れる旨サロニキー特電は報せり（廿八日）

寄書

◉殘された哀愁と感慨の二片を（二）

月秋生

故商店主は、僅か七年の間に夫妻手を携て苦心慘憺遂に今日の產と地位と信用を勝ち得られた立志傳中の人と聞て居る生年漸く四十運命の春も活動の舞臺も將に是からであつた只今日の如きは只其の一階の已に過なかつたのであらう噫斯の有爲の才を抱き乍ら一朝病魔の危す處と成り忽焉として雄魂永久に黃泉の樂園に去る人の世の運命を動かし能はざるも遺族知友の愁傷は元より吾等後進者又宜しく哀惜の情に堪へ無い。

移民地の事業は、母國に置る先祖代々親讓りの事業こは別である例へ一笑の價無き一間四方の少さな商店でも皆空手を振て製り出されるのである、先づ足を日本人街に歩べばヒヨウインドの裝飾の立派なる點ゑ於て商店が充室して整然として居る點に於し先づ澁谷商店を第一とせねば成らん僅か七八年の間に彼れだけの商店を製出す迄には奮鬪努力並大抵の事では無つたであらうと想ふ到る時如何に氏が商業的手腕が非凡で無つたと云ふ證左である、眞に同胞商人間の誇である。

此の市の同胞商業は、眞にまだ微々たるものであらう十四五年前に着眼して土地家屋を買い求めて居た人や土地賣買熱の旺盛であつた當時は一擲千金の幸運兒もあつたと云ふ事を聞て居るが事業として成功して居る人は極少ないと聞て居る、氏は確に商業的手腕が非凡で無く必ず大成を期し又同胞からも其の未來を囑望された人であつた、而して又一方幾多の公共團體の役員として在留同胞間に重きを置かれてあつた事は世人の知る處である殊に振はざる商業界故氏は商業組合の主腦者として卓越した識見を以て組合の向上統一發展を期して居られた今此の有爲の先輩を失ふたと云ふ事は吾等同胞の爲め損失と云はねば成らん。

雜報

◉巴運河と日本船　巴奈馬運河は目下地辷の爲め通航不可能なるが昨年八月十四日の開通以來本年七月一日迄に太平洋より太西洋に通過せる船舶は五百三十艘にして太西洋より太平洋に通過せる船舶五百五十八艘計一千八十八隻なるが之を國別すれば米四七一隻、英六四隻、佛三隻、露六隻、瑞典一八隻、那威四一隻、智利三五隻、丁抹二四隻、和蘭七隻而して我日本船は六隻ゑして貨物總噸數は四百九十六万五千七百九十二噸也と

◉キヤビラノの增水　最近數日間の降雨の爲にキヤビラノ河の增水を來し同河に架せるピー、チー、イー鐵道架橋の如きも昨夜遲くに至り流失の危險に瀕し北晚香坡とアンブルサイド間の同鐵道運輸は出水の結果として昨夜阻絶され鐵運會社は兩地間に乘客の爲に自動車を提供して格別の不便なからしめたり此運輸方法は架橋上の運轉可能となるまで續行せらるべしと

◉動物園の新題　當州ゲーム、ウラーヅンなるブライアム、ウヲーヅ氏は今回當市公園課に向け赤狐六頭を寄贈し來れるが同課にては早速スタンレー公園內動物園に之を提供すべしと

英語教授開始
晚市バウエル街三六二半岡山屋內
養英舍夜學校　**法橋純一**

加奈陀日本人會會計假支出の件に付特別調査の結果支出入費目左の通に候

假支出
一金五百七拾五弗五拾仙
大正三年度十二月末日現在
內譯
一金九拾弗五拾仙　泉肇殘品代
一金參拾五弗　中川伊勢吉葬儀費立替
一金四百五拾弗　會社法改正其他排日的法律問題に關する撤廢運動費の內
一金百五拾弗　大正四年二月中同上運動費の內
合計金七百貳拾五弗五拾仙
但し前記泉肇殘品代及中川葬儀費金百貳拾五弗五拾仙は今後回收し來る分
差引金六百弗　會社法其他運動費總額
右運動費に對する財源として本會ゑ收入したる分左の如し
一金四百　拾八弗八拾七仙
但し領事館より本會への交附金にして三月會計報告に繼收入として報告濟
一金百五拾弗　大阪商船會社よりの寄附にして六月會計報告ゑ寄附金として報告濟
一金貳百弗　三井物產會社よりの寄附金にして八月會計報告に寄附金として報告濟
一金百五拾弗　日本郵船會社よりの寄附金にして十月分の會計に收入
合計金九百八拾八弗八拾七仙
差引殘金參百八拾八弗八拾七仙
右調査の結果差引殘金參百八拾八弗八拾七仙は本會々計に繰入濟にして假支出金の項目は運動費の項目と記入換へを要するのみに候
右の通り相違無之候也
大正四年十月廿五日
加奈陀日本人會々計特別調査委員
監査役　臼井國太郎
同　松宮外次郎
同　松枝興四松

日本行　各氣船切符取次
山崎事務所
津川壽人
245 Powell St. 124 Gore Ave Vancouver, B.C.

うぐひすもち
とうまんじう
うきくさ
挽茶人羊羹松葉
甘なつとう
石どろも
御用命次第早速御届け可仕候
バウエル街三九二サンパンの下
仕よし　金井
電話シーモア四四七五

客自働車
今回新たに數臺の自働車を求め、晝夜の別なく廣告のため大勉強にて御用命に相應じ可申候間何卒遠近に不拘御下命被下度候
アレキサンダー街三五四
大和自働車會社
白石、村田、永野
電話シーモア一二二七四

雜貨食料品卸小賣
晚市バウエル街三七九
江畑商店
電話シーモア三八九五

◉はり按摩按腹
並に灸治、小兒疳虫藥灸に從事仕候間右御用の御方は電話にて御通知下され度何時にても參上可仕候
家傳護受の淋病シヨウカチの大妙藥全治せぬ時は代は不要です
バウエル街松林時計店二階四號室
電話シー二五五八　**林末次郎**

絹物類各種　卸し小賣
御婦人御小供**衆衣類及切地**
其他**附屬品一切**
ミリナリー
高等**婦人洋服裁縫**
體裁よく低廉迅速に御調製致します
バウエル街三八二
湯谷商店
電話シーモア六三六二

貸間
一ケ月一室一弗より二弗
ダブル室三弗より十仙より四弗五十仙迄一室一人寢なれば一弗二室に夫婦者なれば三弗
▲室は大きく清潔なり
ヒツプツ方面貸間業　**上山**
382 Powell St. Vancouver, B.C.

開業廣告
●生魚●青物
●かまぼこ製造卸小賣
●鳥、牛肉
●仕出し
▲鳥、牛其他の肉類は小人數御家庭に御便利の爲め如何程にても小切にて販賣可仕候
▲仕出しは至極廉價に多少ゑ不拘御用命に相應じ可申候
弊店儀今回左記の場所に開業仕り品物の新鮮と廉價を專一として御用命に相應じ可申候間何卒御愛顧の程希上候
晚市バウエル街三三三
前川魚店
前川三之助
電話シーモア三七八二

販賣新調修繕
晚市バウエル街三三八
山崎靴店
衛姓加藤事
電話シーモア二二六九

漁船、ガスリン船
其他一切の小船製造
スキーナ河エヌ、ピーキヤナリ
末廣造船所
YUTAKA SUEHIRO
Boat Builder
N.P.Cannery, Skeena, B.C.

和洋雜貨
トランク
シユーケース
並に御婦人用切地一切
內外食料品
晚香坡市バウエル街三六九
前川商會
電話シー三七二一

旅館開業
二三七メーン街
モントリヤ銀行向側
設備新式、取扱町寧、室內清潔
讀書室、喫煙室、休憩室設あり
宿料一室十五仙、二十五仙、月極め貳弗五十仙
但し各室瓦斯の設備あり
館主　上西寛之助

宿泊料十五仙以上一ケ月
三弗▲西洋風呂御入浴無料
晚市メイン街二〇六
クイーンスホテル
電話新設シーモア四壹壹壹

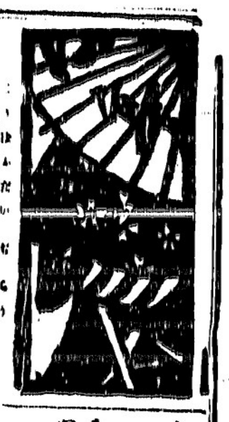

弘法大治郎

（百二十三）竹の島人寨

『唯遣るくと言つたところで、一體什麼して遣る氣か、それから先きに聞きませう』

お京は何にか決心はしたものゝイザとなつては言ひ兼ねて逡巡したが良久あつて思ひ切つたらしく父と笠翁の顔を、球玉のやうな眼で互み替りに見て、

『幼少い時から父さんの御仕込で琴も三味線も一と通り稽古致して居りますから此身を藝妓に賣つて百兩のお金を調へやうと思ひます』

平右衛門は聞くと、首を振つて『其方の志は辱ないが、藤屋平右衛門ども言はる、私が娘を藝妓に賣つたとあつては、世間樣へ顏向けが能ないから、其事ばかりは止めて貰ひませう』

もの堅い平右衛門だけに、却々聞き入れさうにもない、それでも堅く決心したお京は、

『たもの堅い父さん故、御聞き入れないは御至當でございますが、と言ふて外にお金の工面は付かず切羽此身を御賣りなされて一時の御凌ぎをなされて下さいまし』

傍で笠翁は、お京の健氣な心ふ感じ入りつゝ、

『なう平右衛門さん、お京さんが藝妓になることは私も感心の能ぬ事だが、急場を凌ぐにはこれより外に仕樣がないではないか。私が手元に金さへあれば何にもお京さんを藝妓に賣るには及ばぬが、今直ぐに百兩の工夫は什麼も能ない金が仇敵の世の中といふは此處の事ぢや、此急場さへ凌いで貰ければ其内には私も工面して受け出すことに爲るし、ほんの一時だからお京さんの言ふ通りにしたら如何か』

如何にもの堅い平右衛門も笠翁の道理ある言葉には切迫詰つた今の場合、外にしやうもなく、

『ではお京、一時のところ藝妓に爲つてくれるか』と半は涙聲でいふと、お京も亦聲を忍ばせて、

『家の爲め父さんの爲め、身を賣ることは些とも厭ひはございませぬ』

『お京勘忍してくれよ』

平右衛門は今は堪らずハラ〳〵と涙を流した。

電話にてお呼び下さいすぐ參上致します
鍼灸按摩マッサージ專門 松居雅次郎
バウエル街日加銀行二階一〇八 電話シーモア二七二三

理髮床 西洋風呂
清潔丁寧は弊床の特色
バウエル街三六〇 熱海床

玩具煙草菓子 バウエル街三一八 三隅商店 電話シー二九七四

客自働車
電話お呼御用命次第即時參堂仕候
東カドバ街三五三 三隅、村田
（自宅電話シー三一六五）

時計販賣並に修繕 萩原時計店 晩市バウエル街二四四

菓子製造卸小賣 バウエル街二二九 溝邊菓子店 横山長吉 電話シーモア六八四一

貸ルーム 道具付二室 一ケ月五弗で貸ます 晩市バウエル街二一六七 前川三之助

男女洋服調進所 仕立は丁寧迅速で廉價 晩香坡市ゴーア街二二二 淺沼清一郎

スタージョン マグロ 其他 魚類一切 青物類 かまぼこ
バウエル街二六二 田中六彌 電話五六六一

清酒……酒清

露金

ユナイテッド酒類卸會社 日本人部主任 土田嘉次郎 電話シーモア九一七 電話シーモア五九〇〇

室内清潔取扱丁寧

御旅館

最新式設備

晩香坡市バウエル街二五九 クレセントルームス 電話シー五九〇〇

クレセント球場 バウエル街二六一

葬式一切取扱 グリーンエン ドマークレー 葬儀社 GREENE & MERKLEY 531 Homer St. City Phones 340

サイン 晩市バウエル街三二六 田尾旅館第十二號室 中村 電話シーモア二九五九

特別大勉強 和洋雜貨 食料品一切販賣 晩市バウエル五六八街 電話ハイランド九〇四 鳴瀬商店

藤原寫眞館 晩市バウエル街二四五 電話シーモア一二〇二エル

新古金物店 ケッチン 其他 山道具一切 古物賣買 バウエル街一三八 吉本金物店 吉本新治郎 電話シーモア一五八五

菓煙物菓 ーデンヤキ
貸ムール ◀潔清内室▶
バウエル街三〇七 電話アモーシエル七九三五
中川商店

洋服プレス並にランドリー 私儀永年前記の業務經營致居り充分の經驗と熟練に依り丁寧迅速あり御用に相應じ申候間何卒御引立あら ん事を願上候 晩市バウエル街三〇〇 柿谷洗濯所 主任 柿谷助太郎 久保川富藏 安中豊

婦人子供 衣服 同附屬品 ボンネット きれ地各種 其他日本御婦人向きの品種々取揃へ有之候間御一覽の上多少に拘らず御買上げの程願上度候 舊ドイラスデール跡 ダアビッド スペンサー Davia Spencer & Co. Hastings St., W. City

御てがる料理並に會席御料理 東カドバ街四〇〇（ダンレビー街角） 今井家 ハイランド七〇六

拾仙めし調進並にうどん、そば 御手輕料理 月極食料一ケ月前金六弗五十仙 バウエル街二六四

拾仙めし並に手輕料理 すしずうにしるあ 晩市ゴーア街二〇五 電話シー一五三八 いさみ

○万 電話シー四三九八 午前七時より

會席御料理 すし仕出し 晩市バウエル街三三二 電話シーモア三〇一九 ○熊

南京料理 うどん そば 御手輕料理 バウエル街三三三 山科亭 電話 二七七九

手輕料理並にうば メイン角一二六 梅香 電話シーモア四三六二

高等 南京料理 日本人諸君の御來樓を歡迎 御光來の程希上候 晩市バウエル街二三七 電話シーモア五七七四 新北京

▲御手輕料理 ▲並にうば バウエル街二五一 柳川めしや 電話シーモア三一一三

山かけ のっぺい 肉葛燒 とろゝ うどん うば 小田巻むし 鍋燒うどん 一食十仙にて御好みの品を調進可仕候 晩香坡市バウエル街三五〇 電話シーモア三八二七 竹中佐七 柳川三之助 くつわ

南京料理並にそば 其他仕出し バウエル街二六六 東京酒樓 電話シーモア三三六五

いなりすし並に御めし バウエル街二四六 林家 電話シー三四五五 かまぼこ製造販賣

かきめし、めし、とろゝ 其他御好み次第 電話シーモア二六九九 千鳥

營業品目 ○鑵詰 ○乾物 ○雜穀 ○生物 ○醬油 ○書籍 ○玩具 ○絹布 ○海產物 ○文房具 ○賣藥 ○化粧品 ○小間物 ○雜誌 ○荒物 ○陶器 ○綿布 ○履物 晩市バウエル街二六九 香村商店 P.O.Box 1072 Phone 2131 Vancouver, B. C.

山林賣買通辯代書 バウエル街四五七大屋商店内 中村辰喜 郵函二二七五

室内清潔 取扱丁寧 各室共瓦斯の設備あり 晩香坡市バウエル街三二六 電話シーモア二九五九 田尾旅館

寫眞館 晩市メーン街二二八 有門寫眞館 スタブストン市ステーション隣り 同支店

●洗濯業 バウエル街二〇六 大倉洗濯所 電話シーモア六五二二 事務所工場ランスダウン街二六九 加一一一

△食料品 晩香坡市メイン街二〇八 田川店 電話シーモア二五五七

山林賣買對白人交渉事件 代辯事務 バウエル街二四二 永尾事務所 電話シーモア三八八六

廣嶋屋旅館 アレキサンダー街二三〇 佐藤茂平 電話一六一七 郵函二六七七

◎和洋食料品一切其の他雜貨類 晩香坡市バウエル街四五七 大屋商店 電話ハイランド三三六

日本人旅館 室内清潔 取扱丁寧 プリンスルパート六アベニュー一三〇四 郵函八九四 須賀丑藏

▲和洋食料品一切 ▲陶器類 スキーナ河ポートエングトン 郵函三一 岸本商店

漁船、ガスリン船其他一切の小舟製造 スタブストン郵函二〇電話七 中村出田 造船所 Nakade & Murata Boat Builder P. O. Box 20 Steveston B. C.

▼土地家屋賣買 ▼地稅代納 ▼商事受托販賣 ▼登記公證 ▼約定書作製 ビクトリア市バンドラ街六二七 中野事務所 電話四四六六八

英領加奈陀ヴィクトリア市ガバーメント街一五〇一 バンドラ街角 電話一六二八 日本美術雜貨 ガバーメント街 永野商會

食料品販賣 コムラント角街六〇七 店主 永野商店 永野萬藏

○大阪商船株式會社 漁船切符取次販賣 郵函五九一

御旅館 ビクトリア市チャタム街六三六 石田元藏 電話一二四一 郵函一〇六九 636 Chatham St., Victoria, B.C.

果物菓子食料品 新西院コロムビヤ街八七五 長谷部商店

▲和洋食料品雜貨 ニューウエストミンスター市 三國商會 電話郵函 三三八七八

兵者どもの夢の跡

秋草ふ昔問かましし津輕の史跡

大演習地一帶の古戰場

本年特別大演習を擧行した主要地點の弘前は古來餘り大きな戰鬪の行はれなかつた地方で戰國時代は全都南部家の所領で有つた天正十七八年の比南部の家臣で弘前の北方大浦城に據つて居つた大浦爲信が南部家に叛きて主家の代官所たる浪岡城を攻めて之れを屠り

▲弘前に築城　（現在の津輕五郡）を所領した此爲信は却々如才なき人物で世間の事情あも明かつたと見わ欵を奬臣秀吉に通じ津輕を奪うて稅田羽を通り京都に上り秀吉に謁見して南部と大浦とは同族にして自分は南部の臣下で無い趣を具陳し茲に津輕一帶の本領安堵を特たが大浦は滯京中如何なる手段を執りてか更に近衛關白家の家來となり關白家の金紋を附け道中大威張でありつた此時南部家でも漸く世上の形勢が分り秀吉に謁見する爲め小田原に至る途中大浦の行列に出遇ひ名大の凌辱を受けた南部津輕の睦み合ひはこんな事が遠因で

▲遂に檜山騷動　が起つたものと言傳へて居る戊辰の役には奥羽鎭撫總督として九條公、副總督澤三位參謀桂公等が官軍を率て秋田に來り青森へ北進する豫定で其前軍は既に大館に達し此時の形勢は南部は幕軍側で兵を毛馬內、花輪に出し官軍の進出を妨げ津輕は官軍に味方して大館との中間地帶十二ケ所（地名）の爭奪戰を行つたが官軍の不利に歸し大館を棄て米代川の右岸荷上場（地名）に退却するの已なきに至つた此時は官軍名大の苦心で兵力餘ならざるに南方には仙臺庄內の强敵あり秋田の兵を割いて大館を救ふの餘力がなかつたが恰も好し肥前小城の藩兵一大隊が田村熊太左衛門に引率せられて舟川港に上陸したから此の軍隊を派して大館方面の急を救はしめ今泉で可なり

▲激戰の後　幕軍を破り北ぐるを逐うて川口早口の間で戰ひ更に大館を攻めて之を回復した當時南部の臣桝山佐渡が京都から歸來し天下の形勢を說いて主家に歸順を勸め南部家が官軍に降つて鎭靜に歸した次館である此戰役は譬へて言へば官軍が國防軍で幕軍が侵入軍の樣なもので攻擊もあり防禦もあり進出もあり退却もあつて恰も演習の如き實戰で有つたのである

内務省免許
産婆　立石哲子
晩市ダンレビー街百十一番
（電話シーモア八〇八八）

▲幾ら不景氣と云つても亭主が沖に出漁した留守に南京を內に引張り込んで一晩五弗で肉の切賣をやつた女が或る飯場であつたが扨漁獵も終つて夫婦が晩香坡へ戻つて來ても右の南京血眼になつて女を探してゐたが〇部の△よ今の內改心しないと送還嚇ぎが起るぞ（滋賀縣人）▲馬鹿々々しい事件があるといふから誰かと思つたら或る妻君離れか夜中に怪しい男が這入り込んだので吃驚して大聲も立て得ずオヅオヅしてゐた處それが亭主だつたとてワタシ吃驚したわ（立間生）

和洋雜貨食料品
晩市アレキサンダー街四三三
福井商店
電話ハイランド七一二
清潔丁寧
福井旅館

晩市バウエル街二三一
電話シー五二四二　郵函九三四
地所賣買
佐伯商務所
P. O. Box 924 Vancouver, B.C.
F. SAIKI & COMPANY

和洋雜貨食料品
金物類一切　陶器類一切
バウエル街五六六番地
神戸屋商會
横田權二郎
日夏嘉兵衛
電話ハイ三三七〇番

▲金銀細工　婦人用飾品
晩香坡市メイン街二〇二
松林時計店
電話シーモア六五二二

時計修繕
貴金屬賣買
石類

和洋食料品
きねづき白米　卸小賣
YS印タヲル　一手販賣
晩市ランスダウン街一七四
電話フェヤ二一九七
丸野商店

御菓子製造所
御祝餅　折詰菓子
並にせんべい卸小賣
晩市バウエル街四二三
垣見商店

大工
バウエル街三五七
重井、福島、上野
電話シー四六一〇

日本工
蹄鐵場
主　鹿子木七郎

蹄鐵
鍛冶
馬車修繕
晩市ゴーア街七一九

鮭網、ヘレン網、曳網、テント、帆木綿、漁具一切及び上等の革製又はラバーブーツ各安に賣捌申候
ワター街六八　電話シー六三〇三
イー、リプセット

書籍類及び雜誌一切
並に御子供乘用の玩具類一切
ヘスティング街三二五
タムソン書籍店
The Thomson Stationery Co.

高等御旅館相模屋
晩香坡市バウエル街四五三
郵函一二六四
電話ハイ四九九
堀善商店

日本風呂
並に西洋風呂
安くて清潔で綺麗で最も丁寧なのは
バウエル街二六一年
土田球場階下
壽湯

和洋雜貨食料品
エキスプレス
晩香坡市バウエル街四五三
郵函一二六四
電話ハイ四九九
堀善商店

內外
滿車滿船切符取扱
晩市バウエル街三五五
關根旅館
電話シーモア五五八四
郵函一二七四

日本ふろ
清潔、丁寧
バウエル街三四一
にしき湯

高等御旅館
滿車滿船切符取扱
晩市バウエル街三五五
電話シーモア五五八四
郵函一二七四

なんでもある店
エッキスプレス　迅速取扱
晩市バウエル街一九七四
梶木彌太郎店
電話ハイランド一四六一

和洋雜貨食料品
晩市西第六街七五八
小財商店
小財初次郎
電話フェアモント五二

旅館、下宿
アレキサンダー街四〇九
電話ハイ八五七
薩摩屋
大堀千代人

357 Powell St. Vancouver.

内田商店

小學校用教科書一切
御送金は可成書留にて願ます
バウエル街三五七

を
若宮論集　小野賢一郎
悲劇小說　蝶のまひ　若宮卯之助
樂　僕のたび　小山集川
戀　迷　幸田露伴
海上の日本　巖谷小波
大西郷　小山集川
北米の花　川島清次郎
政治と民意　黑頭巾
紀行　後藤新平
田村松魚

新築家屋

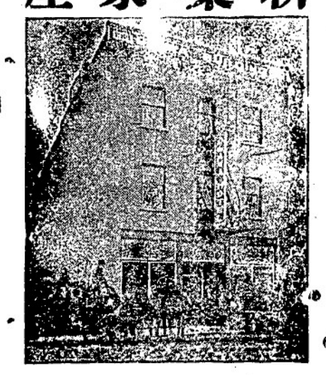

ヴィクトリア市
フィスガード街八二〇
大澤旅館主
大澤林之助
（郵函三八八、電話九六四）

©中國上米卸小賣、貸揭き仕候
雜貨食料品
酒井商店
バウエル街四七三
ハイランド四五二

貸ルーム
酒井旅館
バウエル街四七三
持主　酒井鶴之助

アレキサンダー街四七四
酒井精米所

旭屋旅館
當館は萬事親切を旨とし各種勞働口の周旋滿船滿車切符の取次可仕候
バウエル街二七〇
谷口熊太郎
電話シーモア一三九六

貸室大勉強
一ケ月以上
晩市西カドバ街六六
貳弗五拾仙
太平洋旅館
有馬はるの

水パイプ、流し取付け
又は修繕等下水まわりの仕事は早くて極安く致しますから何卒御用仰付られ度候
東ヘスティングス街二三九
ダブリュ　エー　ブラウン
「電話シーモア七七〇」
W. A. BROWN
239 Hastings St. City

和洋食料品
廉價販賣
晩香坡市東カドバ街一五一
紀の國屋
（電話S六八三）

針灸治療
並に電氣治療
晩市バウエル街二三六
鎌倉與市

男女洋服裁縫
バウエル街二一六七
芦川助次郎

信夫屋旅館
室內清潔と賄の低廉とを旨とし且つ可寧に御取扱可申候
晩市バウエル街二三四
館主　佐久間太重

高等理髮
バウエル街二二六
グランド床
堂免直太郎

英語教授
毎夕七時半から九時半迄特に發音を重きを置きて英語を教授す
晩市東カドバ街五二六
日英夜學校

內外雜貨食料品
晩市西第二街一六四二
電話ベビュー二一二一
小西商店

內外食料品
晩市バウエル街三六四
清水商店
電話シイモア三五六六

和洋雜貨日本食料品
並にエッキスプレス
メーン街一一八半
辻商店
電話シーモア四七一四アール

Code Western Union Cables　Kinyu Sha
NIPPON KINYU SHA
Phone Sey. 2721　270 Powell St.
VANCOUVER, B. C.

銀行事務
當座預金
貸附手形引替
利子附貯金預金
定期預金
本社事務所內に日本郵便支局事務所あり
日本送金等に最も便利なり
日本金融株式會社
頭取　エー、マキボーイ
支配人　エ、ブイ、ガーデナー
主任　藤田佐太郎
營業時間
午前九時より午後五時まで
午前九時より午後二時迄
土曜日　午後六時半より同九時迄

日本製改良縫新荷着
七インチ　四十マシ
同　四十五マシ
同　五十マシ
大阪商船乘滿船切符賣捌所
晩香坡市東カドバ街一五
直輸出入
電話シー六四〇

●迅速町噂本店特色●
晩香坡市メイン街二二五
田鍋洋服店
電話シーモア二六六四

燒ふに並に生ふ製造卸賣
干うどんうばうどん卸賣
晩香坡市ダフリン街一七四
電話フェヤモント一四〇六
山崎製麵所
174 DUFFERINE ST. W. VANCOUVER, B. C.

晩市バウエル街三六二
シー鐵道働人夫供給
日加達用株式會社
日本行船切符取次
（電話シーモア八三九）

雜報

◎募兵計畫聲明

△加奈陀陸軍大臣の意見

當國陸相サー、サム、ヒューズは昨日ヲタワに於て聲明すらく出征募兵の現在の割合を以てせば加奈陀は來春に至りて當初よりの總員二十五万を得る計算なり九月末に至る迄の本編人數は十六万を少しく超過せること今より約二週間以前に發表されしが爾來新大隊編成著くは補充の事務徐々に進行し居れり現在にては二十万を算せり而して

▲最近陸相より聽取し新大隊數は約二十個ふ達し居れるが尚ほ日々國中各方面より新軍隊編成許可請願陸相の許に達しつゝあり

▲兵員を要すること今尚ほ喫緊なり而して能く看護に耐へ居れり之等募兵は入隊早々完全なる武裝を給せられつゝあるが武裝と營舍の問題は怖らくは募兵の夫れよりも困難なるものあり併も能く其設備は完了され居れり云々

◎佛蘭西內閣更迭

△新首相はブリアン氏乎

△戰時の政綱觀聽を懲く

佛國ヴイヴイアニ內閣動搖の徴は屢々觀聽を衆め來りし所なるが遂に本日の巴里來報は之が死解を傳へ新にブリアン內閣成立を見る乎と記し居れりヴイ氏はブリアンを推薦し而して新內閣に法相の地位を占むべしと稱せられつゝあるがブリアンは前內閣首相たりし人、但し新內閣は本日午後議會の前に現はるるよの運びには到達せざるべしと專ら政界にて取沙汰されつゝあり佛國會議長ポウル、デスチャネル氏は明日新內閣完成を見るまで議會を宜すべしとの事にて目下暗傳され居る風評に依れば、ブリアン氏は首相兼外相たるべく開戰當時獨逸に大使たりしデユール、カンボン氏を主要のセクレタリーとして佛政黨用の智囊たらしむべく又陸軍大臣には巴里の軍政長官ガリエニ氏、海軍大臣にはラカゼ提督

◎巴博の加奈陀日

巴奈馬大博の加奈陀デーに際し臨席者中の主要人物は加奈陀の特別代表者フランク、エス、バーナード知事及び首相サー、ロバート、ボーデンたるべく首相は當日記念植樹を爲し大博よりは記念の寶石を寄贈さるべしとの事にて正式の執式は加奈陀館內にて取行はるべきが之に先ちバーナード氏は大博の主要役員及び重役主催の午餐會に客賓として招待さるべしと

◎民間軍需品製造所

△歐洲戰亂の結果として露國政府が我政府に對し多額の軍需品大注文を爲し來りたるに就ては我政府は之を民間事業として劃當て供給せしむる方針なりしかば今回其動機により新たに株式組織の下に資本金二千万圓の軍需品製造所設立せられたるが直ちに事業を開始すべしといふ

◎帝政問題と都督更迭

△袁世凱の高壓手段

袁大總統が立帝野望は愈々公然と軍隊の勢力を籍りて來るべき國民會に帝政贊成者を多く出さしめ國民代表者投票にも其運動を試みつゝあり而して右投票は一般よりは冷淡の如く取扱はれ居りて帝政反對の意を表する者多く袁は又各省に於ける都督の頗ぶる一般よりは冷淡の如く取扱はれ居りて帝政反對の意を表する者多く袁は又各省に於ける都督の勢力を滅殺せん爲之が買收懷柔を爲し反對者は高壓手段を以て更迭せしめ居れり前陸軍總長段棋瑞の如き今や袁の一睨に會ひて往時の勢力あらず蟄居の態にあり又廣西將軍陸榮廷は反對者として其職を免せられ廣東將軍龍濟光の弟たる龍覲光新たゐ廣西都督に轉補せられ段芝貴奉天將軍に任せられて欠員なりし湖北都督ゐは上海鎮守使鄭汝成任命せられ張錫鑾新たに直隸都督兼巡按使に任せられ齊しく反對者たる將軍は馘首せられし爲め万一革命亂の如き事起らば其內應せんも圖られずとして各省人心は動搖を來しつゝありといふ

◎地方在留者と祝賀式

△日曾より參列を通知す

來月十日を以て擧行せらるべき御即位大禮は我帝國の一大慶典にして各列强よりも祝意を表し特使派遣等の事あり國民一般は朴舞此の盛典を祝し奉祝會乃至祝賀式等は云ふに及ばず各種の企てさへ計畫されたるが加奈陀在留同胞も奉祝の意を爲すに讓らずして加奈陀日曾主催の下に來月十日祝賀式を擧げ在留同胞の多數參列を希望しつゝあるが地方在留者にあつても祝賀式場に臨まん事を欲する者少なからざるを以て日曾にては更に地方キャンプゐ向け成るべく多數出席ありたき旨を通知し併せて地方よりの參列者に對しては特に參列席を設くべきを通知狀を發したり尚同夜催さるべき奉祝演藝會には出演者甚だ多き摸樣にて定めて盛會なるべしと豫想され居れり

◎罐詰牛肉の需要

西部加奈陀牧畜粗合の大會は昨日よりヴイクトリアにて開催中なるが加奈陀農務省を代表して之ゐ出席せるシー、シー、ヂエームス氏は昨日演說中の一節に曰く當局活動の結果今回加奈陀ゐ向け罐詰牛肉六百十二万五千封度の注文英國陸軍省より來れり加奈陀の當業者は之ゐ從事中なるが若し其結果にして滿足すべきものあるに於ては更に同樣の注文發せらるゝに至らん云々

◎邦字印字機の發明

プライターは今回在日本岡山縣人岡本京大氏によりて殆ど完全の域に達したる發明を爲せるが構造比較的簡單なる由にて公開席上一分間三十二字より五十一字まで印刷したりと同氏は本年四十歳目下東京芝田町ゐ於てタイピスト養成所を設け技術員を養成し居れりと而して目下京都市に開催せる大典記念博覽會に出品し好評を博しつゝありといふ

◎佛教々會の大禮奉祝

佛教々會にては來月十日を以て擧行あらせらるべき御即位大禮に對し奉祝の意を表すべく大禮慶讃法要を催す事に決定したるが其準備其他に付明後土曜夜七時より佛教會世話人及び佛教婦人會世話人等集りて相談會を開く由

◎尻尾を出した加奈太紙（五）

△日曾攻擊記事に就て

△想像しての中傷記事

加奈太新報が日曾を攻擊し三四役員を目標に讒誣の筆を加へてゐる事は、既に日曾假支出金の事でも如何に不穿鑿で如何に不精査で、只汲々之を傷くるに苦しんで、中傷之れ事とし酒食に費したとか又は甚だしきゐ至つては大陸紙に注ぎ込んだとか、匹夫も尙卑しとする揑造虛構を爲して恬然恥づる處なく、以て世間を瞞過しやうと圖つたけれど、遂に其卑劣なる根性が所謂日曾會計の報告及び監査役の調査によりて一も二もなく事實無根なる事が明らかゐされて仕舞つたのである、加ふるに痛快ゐも鏑木石原羅の無責任なる態度が暴露されて一般に信を更らに失つた事は齊しく世の嗤笑を買つたに止まつた、即ち加奈太紙は保證權問題に一般の輿論に打勝つ事が出來得なかつたが爲めに、近來之を筆ゐするを避け、日曾改造を口にしては、現在役員を非難せんが爲めに中傷虛構の記事を記して信用を失はしめ以て其腹癒せを爲さんとしたのであるが、端なくも

▲日曾々計報告は既に假支出金に就ても報告濟みとなつてゐる事を明言し監査役之れに裏書したので、一として其攻擊なるものは一點の價値もないものとなつて仕舞つたのである并して只口惜し紛れで此度中傷記事を書いたといふ事を世間に自から告白して仕舞つたやうな結果に終つたから、結局其尻尾を出してグウの音も出し得ず只餘の最後屁同樣散々な逃出し方をやつたのである、同じ書くなら動きの取れない急所處を抉つて書いたがいゝ、加奈太新報が佐々木から錢を絞り取つた事や、鏑木が加藤坊主から收賄した事や、扨ては通辯料二重ブッタクリや、石原明之助の萬年筆猫ばゝや、何んと書かれて痛からう、身に覺えがあるかして滿足な辯解が一つとして出來ないやうな處を抉つて來る事だ、山崎日曾長の酒食に二十弗を費消したなぞと心細い事を中傷するにしても書き爲さんな、徒らに加奈太記者の腹の中が見透かされるやうなものだ、世間で嗤う信ずると思つたら大變な間違である、

▲今度の漁者團體の通知廣告でも團體重役が寄つて鞏じめ團員に通知したもので、如何に攻擊するゐ苦るしいからとて山崎日曾長を呼んでの相談づくとは臍茶の至りである、團體でする仕事は團體役員がする仕事である、敢て御心配は御無用であるそれに第一團體費も納めずに我々は團員で候と威張り返らうといふ了見方が何んと見上げた心がけだと言はねばならぬ加奈太紙の書く處は一々生氣で書いてゐるのか何か殆んど解らない慣例がどうの斯うのと言つても今迄團體員となつて團體費を收めなかつた人間ゐ團員としての待遇を與へたか、物も大概休み〳〵云ふがよい、稅金を收めない者は自分の拂込みつゝある土地でも公賣に處せられるのだ、解つたか、加奈太紙の言ひ分の如き之を屁理屈といふのである（終）

◎ミッションと傷兵

當市セントラル、ミッションにては傷兵が出征地より歸休して併も市內にホームを有せざる者に對しホームを分つて計畫を立て居れるが尙ほヘステングス、パークに屯營中の兵員にして下町に來れるとき酒場などゐ行かずゐ何所か立寄り得る然るべき場所を得たきものなりとの希望者もあるよりミッション當路は之に副はんが爲に特に建物內部の摸樣替を爲すべく相當の費用を投ずることに決定し居れりと

◎馬尼剌丸出發

大阪商船所屬の布哇丸姉妹船なる新造の馬尼剌丸は今日橫濱を出發して太平洋の初航海に上る順序なるが貨物中には多量の生糸ありとの事にて尙ほ同社が右二船を沿岸當方面へ來航せ

◎福島は五十弗の罰金

田尾旅館ゐて亂暴を働きし爲訴へられたる福嶋某は本朝警察廷にて裁判ありの判決の結果五十弗の罰金及び裁判費負擔を宣告され目下所持金なき爲め收監中なりと

◎阿部領事歸晩期

アルバータ州視察の爲め赴ける阿部領事は明後土曜午前歸晩の豫定なりと

◎佛教青年會總會

過般發會式を與げたる公認佛教青年會は明後土曜夜午後七時より佛教々會ゐ於て總會を開催する由

◎寄付

スキーナ河濱出はな子扱にて弐拾七弗五仙、同上三本長喜松氏扱ゐて拾弗及び石田モト子より壹弗五拾仙は拾伏頓幼稚園に寄付されたりと

◎個人往來

滯在中なりし美市の柏木德兵衛氏夫妻昨夜歸美

◎加奈太紙廣告撤廢者

九月一日迄加奈太新報社ゐ對し廣告撤廢並に廢讀を申込たる廣告主は總數八十二名其內既に加奈太社が申込に應じて廣告撤廢をなせるもの同月末迄に六十七にして尙撤廢申込を受け乍ら掲載しある者左の十五也

鈴木市太郎　米滿時計店
畑　與惣編　鈴木商店
內田　魯店　經子崎商店
朝日繪米所　乾野時計店　三枝　軌店
日加合同貯蓄會社　日本金融社　林　家
石川　藥舗

外二件

以上の外直接撤廢せしもの六件にて日加貯蓄會社は目下係爭中なり

廣告

拜啓本月十日附を以つて十六日土曜日を明して本年度團體費納付の日限を定め右期限內に納付せざる者に對しては相當の處分すべき旨通知致し置き更に十八日附を以て十六日迄納付せず且つ團體員としての義務を怠りたるものに對しては今後團體員としての待遇する事能はざる旨通知致候へ共終に納付されざる候故ゐ十八日通知を停止す納付者に對し其の待遇を停止す

右最終の通知に及び候也

大正四年十月廿三日

ステプストン

漁者慈善團体

しむるに至りしが爲に沙都丸及び巴奈馬丸を北太平洋航路より徹退せしめて橫濱、桑港間の航路ゐ從事せしむる事は既報の如くなり

◎シーピー役員等歸東

シー、ピー副社長ヂョーヂ、ピュリー氏其他は檢閱旅行の途次滯晩中なりしが昨日歸東の途に就くべく尙ほ氏の客賓として同行し來りしアルバータ州首相アーサー、エル、シフトン氏も多分同行すべしとなり

◎印度女子に就ての講演

昨日午後當市婦人カナデアン倶樂部員はホテル、ヴアンクーバーにて集會し席上印度のインドア、カレヂ前校長シャラード博士の印度女子の地位に關する興味多き講演あり來會者多數にて盛況なりき

◎ミッションと傷兵

當市セントラル、ミッションにては傷兵が出征地より歸休して併も市內にホームを有せざる者に對しホームを分つて計畫を立て居れるが尙ほヘス

御婦人用手提鞄等種々新荷着

S.MATSUMIYA
213-229 Powell St.,
Vancouver, B. C.

日本かまぼこ　日本生牛蒡
鹽鯖　身欠にしん
大福あられ　風船あられ
落花かきもち
鹽漬唐がらし
其他菓子類いろ〳〵
雜貨食料品　松宮商店
バウエル街二一三、二二九
（電話シーモア三五九七）

田端傳之亟
去廿二日より漁船と共に行衛不明にて捜索諸彦の御配慮を蒙り八方捜索仕り候處本日正午十二時無事歸着致候間左樣御承知被下度先は右紙上を以て御禮旁々御通知申上候
十月廿八日
田端一次

移轉廣告
太平洋生命保險代理
日本郵船切符取次
主管　阿部松之進
東カドバ街三六八
電話（シ四四八八）（ポ二三五六）

○玉臺六臺
至急讓渡したし
亦は御相談の上貸與す、パウエル街目拔の場所
御希望の方は三尾株式會社事務所又は紀の國屋に御來談被下度
委細面談可仕候
スタブストン　奥山

シテー洋食店
並に貸ルーム
新西院市コロンビヤ街八六三
シ　ビーアル停車場（西筋向ひ）
玉置房松

移轉廣告
弊館事從來四方御華客樣の御引立を蒙り業務益々隆盛ゐ相趣き從來の場所にて狹隘を感じ申候に付今回左記煉瓦建二階に移轉總ての設備を一新一層清潔丁寧を旨と致候間何卒倍舊御引立の程希上候
晩香坡市バウエル街三六二年
岡山屋旅館
岸本和六郎

東酒店

ライセンス第廿四號
新鮮ミルク
東カドバ街三八一(日加銀行裏)
スター牛乳舍
配達人 吳

コック製造及び製造船
各種の造船及び鮭網用コック精々安價に勉強仕り御注文に相應じ申候間何卒御用命被下度願上候
イーブン、アクメキャナリー
門田兄弟工場
Kadota Bros.
Acme Canuery
R.R.No.1 Vancouver, B.C.

東郷ルーム
球突場
バウエル街二五二
崎山伊太郎
電話シーモア一七三九オー

大小馬の賣物
ベンダー街大北鐵道館(南京町)並に晩市バウエル街二〇五日進合資會社の二階
大北運送會社
電話四〇五 六〇五

ドレス、スカーツ
並に晩市バウエル街二〇五日進合資會社の二階
吉田ます

和洋雜貨
食料品一切
右精々確實廉價を以て販賣致すべく御用命の程願上候
バウエル街二百四
在米兄弟商會
電話シーモア四二三

K. ORIDO
1108 Pender St., W
VANCOUVER, B.C.
レキシ商會代理人
折戸康次
晩市西ペンダー街一一〇八南側二階
電話シーモア五三〇
ドレス婦人服裁縫
折戸しげ

靴修繕
丁寧堅牢迅速は弊所の特色
大陸日報社向側
名畑靴店

鮮魚
肉物
右今回開業仕候間特別勉強大安價仕候間何卒陸續御用命の程希上候
バウエル街三七七
ペニー魚店
電話シーモア三四七一
清水忠吉
佐藤菊次郎

各種印刷
晩市ウオター街二二番四階
日本印刷所
電話シーモア三六七四

和洋雜貨
食料品
自動車運送業
バウエル街三三七
西村善作商店
電話シーモア二五五〇

按摩鍼灸術專門
御用の節は何卒電話にて御呼び下さい、直ちに參上仕るべく候
晩市西第二街二六西村初商店内
電話ベビ三〇一
響塲鐵之助

▲スタイルのよい
▲切地を吟味せる
▲仕立の丁寧なる
……洋服店は……
バラード五一七
田中屋洋服店
電話シーモア二四八八

和洋雜貨食料品
晩市ユーコン街二〇〇〇ランスダウン街角
田中治吉
電話フェヤモント二〇〇

法律通辯事務所
エッチ ヤング
グランビル街七一八バアク事務所スピルデング内六二〇室(電話シーモア四一六六八)
總ての事件を正確迅速に取扱ふ
A. H. YOUNG
620 Birks Bldg.
Vancouver, B. C.

晩市西ヘスランングス街五七(ウッドワードより三軒東)
盛本商會支店
電話シーモア二三二
同グランビル街九三二
盛本商會本店
電話シーモア八七二三

ローズバンク牛乳屋
新鮮牛乳、クリーム及バター
晩市アレキサンダー街四二二
篠木松

▲洋食▼
世の中が不景氣でも三度の食事を二回に倹約する譯には參りません
そこで弊洋食店では從來御客樣の御愛顧に酬ゆる爲め此ハードタイムの間一食
仙
廿仙と同一の品物で關進仕りますからどうか倍倍御引立の程を願ひます
拾五
晩市メイン街二〇六
クインス洋食店

○潮時(晩香坡の入口)
ホシ製藥會社
ホシチオール リウマチス藥

○御化粧料
▲ランラン香油 ▲レゾールふけ取香油
○世界無比滋養强壯劑
▲ソマトーゼ
○痲病新藥
▲ツヨール(内用) ▲タルリン(外用)
晩香坡市バウエル街三二九
内外諸賣
藥化粧品
内外雜貨
食料品
大正堂藥舗
夏原商店
電話 シーモア三三八

伏屋洋服店の商買の秘決と特點は
一、最新流行切地を澤山用意して居ます
一、値段が安く仕事が丁寧で總てが正直です、
晩香坡市メイン街一九二五
伏屋洋服店
電話フェヤモント一八七

日本人街商業區の中心にありて公園に面しバラード、インレットに望み眺望佳絶なり
晩市バウエル街三九六 日加銀行二階
HOTEL WORLD
ホテル ウオールド
(電話シーモア三七八八)
最新式建築にして設備完備せる室數百二十を有する日本人唯一のホテル也
宿泊料は廿五仙以上

日本酒の大王
忠勇は世界一
廣告の爲め價格は最も低廉
櫻正、白鶴、レニヤビーヤ其他洋酒類一切
一手販賣
晩市ダンレビー街一三二
東合資會社酒店
電話シーモア六六三三

●時計販賣
●附屬品及修繕
バウエル街三〇一
河合時計店

紐育生命保險會社
傷病保護保險會社
代書通辯飜譯事務
土地賣買登記公証
本部代理店
晩香坡市バウエル街二五九(クレセント、ハウス一階)
郵函一〇九七 電話シ五九〇〇
阿部孝之

石工請負石碑
アレキサンダー街三四六
電話シーモア四九二二アール
高橋黛吉

ドライグッズ
專門
バウエル街二一八
日英商會
電話シーモア一六〇〇

いなり壽司
ちらしどもく
天ぷら
天ぷどん
おろこん
そうに

バウエル街四二一
喜らく
電話ハイ一〇一八

特別注文ピービー
シングルキャヤムブ專用品
特別注文ピービー澤山到着仕候間御買求被下度候
晩市バウエル街二〇三 電話シー八七四六
關根金物店

サカイネット
コーホネット
スプリングネット
スタジョン網及び綱
サモントワイン
早くれ買ひなさい
晩香坡市ウオター街一四四
ジョン エス
代理人
テイト
電話シーモア五五五

製造元
クロフチード
エンドスチュアート
鮮魚青物並に氷卸小賣
宴會用者は御便利を計り御用達可仕候
バウエル街二五三
A. B. FISH CO.
元の
西村捨彌
肴屋吉川
電話シーモア五四四一

リスコ化粧品
電話シーモア一八五九
ISOMURA
249 POWELL ST.,
YAKUHO
VANCOUVER, B. C.
磯村藥舗

日本行ピクトリア出帆廣告
丹波丸 十一月二日午後
横濱丸 十一月十二日午後
佐渡丸 十一月三十日午後
晩香坡より御乘船の方には晩市美府間無料にて滊船切符差上候
上記の滊船は孰れも一万二千噸以上にて動搖少なきは一大特色に有之候
日本郵船會社
シアトル出張所
バンクーバー同社代理店 大北鐵道會社
ヴイクトリア
バンクーバー日本人部一手取次
メイン街一〇二 アレキサンダー街角
晩香坡宿屋組合
電話シーモア三八〇四

代書
通辯
代理
加奈陀晩香坡市バウエル街三六六(電話シーモア九一四三)
土地に關する一切の事件を處理す
山田事務所
主任 山田昌則

領事館諸届願一切
當國政府へ出生届
對白人交渉事件及
商事取引仲立事務
英文約定書作製並に
登記公証手續、地代家賃勞働賃金取立
歸化証申請、滊車滊船切符取扱

元祖
朝日精米所
賃搗致仕
モミ

和洋酒類卸商
菊正宗輸入元
菊正
日進合資會社
晩香坡市の日本風呂
ビーヤ
レニヤ
キャスケード
BC
エキスポート
ウイスキー
ブランデー
ジン
ポートワイン
以上各種
(電話シーモア三二〇)

領事館諸届願一切 ホシ製藥會社 ホシチオール リウマチス藥 ○潮時(晩香坡の入口)