Tairiku Nippu
THE CONTINENTAL DAILY NEWS

大正三年十二月廿九日 第二千二百九十二號（火曜日）
Vol. 8 No. 2292 Tuesday December 29 1914

天氣豫報 本日午後五時迄 風向 本日正午の氣壓 四十一度（1）

大陸日報

THE Continental Daily News
PUBLISHED DAILY EXCEPT SUNDAY
124 Gore Ave, Vancouver, B.C.
PHONES SEY. 3066 - 3024
PUBLISHED BY Yasushi Yamazaki

本紙定價表
一ケ月 壹弗五仙
ヨケ月 壹弗五仙
六ケ月 弗五拾仙
一ケ年參弗五拾仙
郵券代用一切前金の事

發行兼編輯人 山崎寧

弊店は品物の精撰と廉價を以つて御客樣より信用を得て居ます

米滿時計店

本日電報

歐洲電報

◎多數汽船爆沈（倫敦）

クリスマス前夜以來英船八隻は北海に於て水雷に觸れ爆沈せるが其水雷は獨逸東海岸ゐ英海軍の敷設せる事なきに徴して全く獨逸艦隊の置けるものなる事疑なく其蹟相不完全なる爲遠距離に流出せるものなりと英國海軍省の報告したりし所なりとタイムスは記す

◎出陣は一月（倫敦）

加奈陀第一遠征軍は來月中旬軍事的訓練の完成を待ち最後の檢閲を經たる後佛國に出征すべし

◎倫敦の警戒（倫敦）

近來一時其危險を馳められし獨逸飛行機の倫敦攻撃は再び其の虞あるに至れるを以て飛行攻撃を受くる危險ある機械は總て沿岸都市に停止せられたりしが今回倫敦市ゐも亦獨張せらるゝに至れり

合衆國電報

◎機關紙發刊（華府）

合衆國政府は外國貿易發展の爲め一月二日より日刊「日々商報」なる機關新聞を商務省より發刊すべし

◎總領事放火（桑港）

桑港駐在ホンヂュラス共和國總領事フアナンド、ソモリ、ヴイヴアスは月賦拂込にて住宅を購入し二千五百弗の保險を附し其保險金を得んとの目的を以て昨夜廚室其他に石油を注ぎて放火燒失せんと企てたる事發覺し警官の爲め逮捕拘禁せられたり

◎兩軍の衝突（サンピエロ）

カウンサ軍七千名のラピックに於けるヴイラ將軍に對し墨西哥西岸に會戰すべきを宣せりサン、ブラス及びラピックに於る外國人は合衆國供給船グレーシア號内に避難し合衆國太平洋艦隊司令官ホワード少將は報により砲艦アンナポリスをサン、ブラスに同航するを命じたり然し爲に紛議起るべしとは期待せられず

戰局彙報

▲露軍の優勝（露都）

陸軍省の報告によれば波蘭ゐ於て露軍を壓迫しつゝありし獨軍は重大なる損害を蒙りて驅退せられガリシアに於ける墺軍も亦形勢を變じ急遽退却中なり然して墺軍の此失敗は若し成功せば露軍の左翼を危險ならしむべき形勢なりし獨墺兩軍の協同動作を全く無効ならしめたり、然し伯林にては東方の大勢ゐ就き樂觀し居れり

▲英國船舶の損失

開戰以來四ケ月間に英國の失ひたる船舶は四十四隻にて其價額一千百四十万弗拘獲及び破壞により失ひたる貨物の損失は一千八百八十万弗の巨額に達すと倫敦及びリウアプールの保險協會は發表せり

雜報

◎合衆國の對英抗議

△米國貿易に對する權利侵害△海軍政策の具体的説明要求

合衆國政府は近時亞米利加近海に於ける英艦の行動が國國の貿易に多大の損害を與へたるに對し抗議を爲すべく長文の訓電を駐英大使に發し英外相サー、エドワード、グレーに通告せしめたり

△慎重の用意

米國の之を發するに就ては一ケ月以前より緋護士コーン、ジョンソン判事ロバード、ランシング及び國務卿武來安の三氏により調査せられ最後に大統領ウイルソン氏之に參與して最後の決定を見るに至れるものなり

△一般抗議

從來滊船抑留され或は沒收されたる度毎度に提出せられる手強き抗議も多くは英國の反省を賈ふに至らざるにより今回の抗議は英國の海軍政策により影響を蒙れる全關係者を包括するものにして英國と同樣の禁制品を規定せる佛蘭西も亦均しく其責を負つべき性質を有す

△抗議の精神

此際沈默を守る事は米國民が當然享くべき萬國公法の權利を侵害せる英國海軍政策に滿足せるものと見做さるべきにより此際友交的精神より素直に最善と信ずる方途に出でたるものなり

△米國產業の壓迫

米國に於ける輿論及び貿易當事者は英國の政策を以て米國產業を壓迫せる當面の責任者となし時局の困難を來せる事明なり然して不正拘禁ゐ對する賠償のみにては未だ以て損害に酬ゐられたりとは言ふべからず困難は中立國への貿易業者に加へたる拘束に對する英國の道德的責任に在りて存す

△說明の要求

斯の如き米國民の激昂は合衆國政府をして國民の權利保護の爲め適當の方法を講ずるの必要より英國の態度に就き具体的說明を要求するの已むなきに立ち至らしめたり

△食糧品は條件付禁制品

食糧品は南亞戰爭の際合衆國政府及びソースベリー内閣との協定により交戰國軍隊に供給する者に限り條件付禁制品たるものゐしてソースベリーの言明する所は『敵軍に供給せらるゝものと見らるべき食糧品ゐ限り戰時禁制品たり之を捕獲するは敵軍に使用せられ得ると言ふ嫌疑あるのみゐては不充分なり捕獲の時其屆先が事實上敵軍に供給するものなる事を提示されざるべからず』と

△食糧貿出の權利要求

若し英國にして此言明を承認せは目下中絶中なる獨墺への食糧供給は再び恢復せられざるべからず然して嫌疑を蒙れる船舶を審檢する場合に於ても英國港灣に護送さるゝ事なく海上に於て爲され多大の時日を遷延するが如き事なかるべし云々と

◎總選擧期日

今期議會の解散されたる結果來るべき總選擧期日は二十六日官報を以て來春三月廿五日と發表されたり而して總選擧に對する準備として大隈首相は廿七日與黨議員を早

突擊中の奪格闘兵

稻田邸に招じて反對黨の地盤を覆滅せざる可らずとの激勵演說を爲し又原政友會總裁は同日代議士會席上總選擧ゐ於ても今後現閣に對する反對彈劾は飽迄之を爲さゞる可らずと演說したり

◎大浦子内相たらん

來るべき總選擧期日も決定したるゐ對し現内閣は之が準備に怠りなく既に同志會は幹部の意決したるを以て大々運動を開始するゐ至れるが大隈首相は内相兼任を甚だ策の得たるものならずとし專任内相を任命すべく決し大石氏を動かしたるも同氏の肯んせざるより現農相大浦子を移して内相たらしめ總選擧運動に膺らしむべく農相後任としては河野廣中氏或は嶋田三郎氏新たに臺閣ゐ列するに至るべしと傳へらる

◎御用船解除期（海）

軍當局ゐ於て徵發したる御用船は成るべく會社側にありては長期間の契約を欲するも既に凱旋部隊も大半内地に到着し御用船の任務も其の要を見る事少くなれる結果當局にありても今後續々解除を爲すべき計劃にして既に解除されたるもの十數隻に上れるが全部の解除期は明春一月乃至二月なるべしと報せらる

◎間諜逮捕

去る廿四日美府に入港せるナイヤガラ號内に密航し來れる二名の外國人は其申立に怪しき點あるを以て間諜として陸軍當局に引渡されたり

◎國境守備兵米人を射殺す

合衆國獵師ウオルター、スミス及びチャールス、トルシユの兩名は國境附近の湖水に於て銃獵し居れるが加奈陀國境守備兵は其違法なるより發砲して上陸を求めたるも應せず遭き去らんとするより軍律に從ひ違犯者を狙擊したるにスミスゐは兩眼の間ゐ彈丸命中して即死したるもトルシユには腕に重傷を負ひたるのみなれば生命に別條なしと然して此事件の出來せるはナイヤガラ河のフオート、エリー附近なりと尙合衆國々務省にては此報を得若し加奈陀官憲の命ゐ從はず事茲に出てたるものならば抗議すべき性質のものならずとの意見を有し居れり

◎ダウグラスの經費節減說

クリスマスを以て開始せられたる市長選擧競爭は愈々激烈となり來れるが昨夜ダウグラス、テーラー、及びバクスターの三候補者はロードテニソン、スクールに於て各自政綱を發表したりダウグラス氏は主として經費節減を主張して立つものなるが氏の案によれば市長捧給を半額にして二千五百弗とし其他各方面よりの整理により一ケ年六十万弗を輕減し得べしと述べたり

◎歐洲航路と社外船

近時歐洲航路の復活されてより我邦貨の大連、浦鹽斯德、西貢等に出貨さるゝもの甚だ多く近來稀なる盛況を告げ居れるが此他に於て社外船の歐洲出貨を企つる者數隻に上り現ゐ去る廿日を以て建國丸（三千三百噸）は新嘉坡行石炭を滿載し唐津より回航西貢に向け出發したるが今後更に社外船の出帆は續々增加さるゝに至るべしと

◎州政府の救濟事業援助

檢事總長バウザー氏は昨日商晩香坡救濟會則第卅四條に依り來る大正四年一月十五日午後正六時晩市國民學校内に於て本會維持會員定期總會開催致し諸般の討議及中央評議員改選仕候間維持會員諸氏は奮て御出席相成度此段及廣告候也

大正三年十二月廿九日
加奈陀日本人會幹事
内山健六

新年號豫告

大正四年の新曙光と共に本紙美裝して現れんとす在京特置通信員の活動に依て蒐集されし母國朝野諸名士の時局に關する意見は錦玉の文字となつて山積したる中ゐ

戰後に於ける日本の外交舞臺　男爵　犬養毅氏
米加在留民に對する希望　新渡戸博士
永久の商戰　男爵　澁澤榮一氏
對米加今後の移民策　法學博士　後藤新平氏
歐洲大戰と日本　法學博士　奥田義人氏
予が觀たる米加移民　外務書記官　蜷川新氏
排日問題の解決方法　埴原正直氏
大戰亂を豫想せる獨逸の主戰論　法學博士　浮田和民氏
文學士　笹川臨風氏
杉贋阿彌氏

等最も推稱すべく其他

所謂女優の將來
松井須磨子の藝術觀

及び『主なる交戰國の女』『最新の流行』等亦頗る興味ゐ富めるもの、且特に本紙の爲に講演したる

馬場三郎衛出世の盃

は新春好個の讀物ゐして挿畫と寫眞版は數に於て豐かに内容ゐ於て饒かなり願くは之を實際に俟たれよ。

◎間諜逮捕

去る廿日美府に入港せるナイヤガラ號内に密航し來れる二名の外國人は其申立に怪しき點あるを以て間諜として陸軍當局に引渡されたり

◎國境守備兵米人を射殺す

合衆國獵師ウオルター、スミス及びチャールス、トルシユの兩名は國境附近の湖水に於て銃獵し居れるが加奈陀國境守備兵は其違法なるより發砲して上陸を求めたるも應せず遭き去らんとするより軍律に從ひ違犯者を狙擊したるにスミスゐは兩眼の間ゐ彈丸命中して即死したるもトルシユには腕に重傷を負ひたるのみなれば生命に別條なしと然して此事件の出來せるはナイヤガラ河のフオート、エリー附近なりと尙合衆國々務省にては此報を得若し加奈陀官憲の命ゐ從はず事茲に出てたるものならば抗議すべき性質のものならずとの意見を有し居れり

◎ダウグラスの經費節減說

クリスマスを以て開始せられたる市長選擧競爭は愈々激烈となり來れるが昨夜ダウグラス、テーラー、及びバクスターの三候補者はロードテニソン、スクールに於て各自政綱を發表したりダウグラス氏は主として經費節減を主張して立つものなるが氏の案によれば市長捧給を半額にして二千五百弗とし其他

◎邦人銃殺さる

中山己太郎と謂へる邦人昨夜ピーシー州サルモに於て何者にか狙擊され五發の銃丸を受けネルソンの病院に送られたるが即夜致死せり同人が銃殺されたる原因に就ては不明なるも多分女に關係しての結果なるべしと想像され居れり而して同時に同地官憲は該事件に關し エヌ官閣及び他の邦人嫌疑者を拘引したりと

◎しあとる丸入港

大坂商船しあとる丸は本朝七時當港に入港しジョンソン埠頭に繫留せり當地陸揚貨物は六百噸あり米其他の雜貨にして積載貨物は又六百噸あり鹽鮭鯉詰洋紙等ゐて本日午前より作業を開始せり同船は作業を終へ次第當港を出帆すべく多分本夜十時頃タコマゐ向ふべく解纜の豫定なりと

◎臨時役員會

昨夜八時井分より日會事務所に於て開かれたる臨時役員會は出席者十三名直ちに會議ゐ入り準備委員を代表して吉江氏大体に於ける準備委員會の決議を報告し續いて同決議に付逐次討議に附したるが大要左の如し

一總會に於ける討議及評議員選擧等は同一日内に終了せしむる事

一總會日時は一月十五日午後正六時國民學校ゐ於て開會

一地方評議員配當は美府區を分割して二區となし新たにダンカン區を設くる事とし他は從前の如し乃ち

カンバーランド二名△キャルガリー一名△ブリタニア一名△レベルストック一名△スキーナー一名△ヴイクトリア一名△ステブストン二名△ダンカン一名

一日會維持方法に付特別會員新設說現狀維持及び有志者より維持會費五弗以上を仰ぐべし等の說出でゝ論議百出したるも結局現狀維持說に決定す

一總會ゐ於ける說明員としては準備委員に其勞を請ふ事

一慰問袋作製及び蒐集に最も勉めたる三婦人會に禮狀を發する事

一山内農商務省參事官の當地方視察官として來晩に當り有志會合を開き歡迎の意を致す事

一來年度の維持會費集金は之を繰上ぐると同時に一方經費は出來得る限り節減を行ふべく其程度は是迄に約平均二百餘弗（家賃給料、臨時諸雜費）を要せしに反し一ケ月百三十弗前後に節減すべく可決す

一ボートムデーに於ける一會員處罰の件は討議の結果永尾内山兩氏に一任す

斯くて討議を了し十一時過散會したるが尙今回三井の河津綸雄日加用達の後藤左織兩氏は新たに日會維持會員として入會せりと

◎船員招待會

しやとる丸船員招待會を例の如く當地商船代理人諸氏ゐより本夜北京樓にて催さる由

◎盜難

本朝四時砲山科亭方に何者か窃び入り金一弗十仙及び煙草靴、雨外套其他四十弗餘の物品を持去れりと

◎寄附

北澤源次郎氏は日本人會に五弗を寄附

特別廣告

大懸賞大賣出し

弊店儀御得客樣方の御引立を蒙り店運日々に進み候處今や開店五ケ年に相當致したるに付聊か平素の御愛顧に酬ひんが爲今回左の方法により大懸賞大賣出し仕り候間賑々しく御來店の程奉願上候

○景品價格金三百五十弗

一五十仙より五十弗迄の品物百廿五個を一等より百二十五等迄に分ちて景品を差上げます

一十二月十五日より向ふ二十日間御買上高五十仙毎に付景品券一本宛を差上げます

一大正四年一月六日兩新聞社立會の上嚴新に確實なる方法を以て當り番號を決定致します

一當り番號は直ちに兩新聞紙上及店頭に發表致します

一御當りの御客樣にて發表の日より向十日間即ち十六日迄弊店ゐ於て當り番號の賞券と引換へ規定の賞品を差上げます

一景品は弊店の店頭に飾つて有ります

晩市パウエル街三百八十二番
澁谷商店

東京だより

對支聯合會有志會

在京特派通信員　山本　礁波

◎對支外交の不振を憤慨して、昨二十七日築地精養軒に對支問題聯合會の有志會を開いた、此會は各黨各派の寄合會として頗る世人の注目を引いた、氣の早い連中は政府黨と非政府黨との間に血を見るに至るまで騒ぎたるなどと、盛んに噂したが、幸ひに騒風烈な活劇は無く濟んだ。

◎併し乍ら會場の離れ離れ一樣ふ對支外交に不滿を懷き、之れが鬱憤を洩らさんが爲めに馳せ走じたことゝて、夫れで亦裸樣には言はないが大勢は開會前既に見透すことが出來た、代議士、有志家、新聞記者合せて二百三十餘名皆な對支外交の不振を憤つて居て、苟くも軟論者があれば鐵拳を喰すべしと云はぬ許りの有樣である。

◎流石の敏腕人も餘りに盡氣に起ち棒半で志を起した若槻と思ふ、夫れ手を分けて大體の要求し、寄せて試みようとの來たらしい、斯く仕なかつたものなら三の人々にも注意する所があつた。

◎流石の敏腕人も餘りに盡氣に起ち棒半で志を起した若槻と思ふ、夫れ手を分けて大體の要求し、寄せて試みようとの來たらしい、斯く仕なかつたものなら三の人々にも注意する所があつた。

◎夫れは扨て置き當日の各辯士は何れも巧みに現内閣の外交の無能と施政の不當とを列擧した、田鍋安之助君は曰く『東洋ふ對する他國の侵略的進路を防止するのは東洋永遠の平和を維持する所以なり我が當局は前門の虎を防いで後門の狼を迎ふる勿れ』と。

◎田鍋君の演說が濟むと、中正會を代表した大竹貫一氏が大に盛鳴り散し、國民黨を代表して守屋代議士が一流の皮肉演說を遣る、有志家を代表して寺尾博士が平素の鬱懷を逃べる、新聞記者を代表した鶴田和五郎君、政友會を代表した小川平吉君など交々熱辯を揮つて現内閣を痛擊し、殆んど完膚なからしめた、夫れから最後に演壇に立つたのが御用黨たる同志會の新代議士桂公の愛婿長島隆二君である。

◎桂公の在世當時長島君の勞ひは隆々たるものであつた、之れは少し形容が過ぎるが新聞記者間では桂の同志會か長島の同志會かなど書いたものさへあつた位である、其長島君が起つたのであるから適切り政府の爲めに辯護するんだナと思はれた、然るに豈圖らんやである、長島君の演說は當々句々時務の非なるを說いて、暗に政府の失敗を風評した。

◎長島君は先づ財政經濟から說き起して外交にも及ぼし近來聽くわ足るの大演說を試みたのであるが此等は別僧に記者が論じた所と重復するから茲には省く、但だ大限内閣の興黨たる同志會のチヤキ〈議員長嶋君が外交攻擊の演說をするまでふ天下の輿論が傾いたこと、及び斯うした會合が頻りに開かれて政界を刺擊しつゝあることを報じて置く。

日本近信　十二月八日

◎國防義會例會

大日本國防義會例會は二日午後六時より東京商業會議所に於て開催中野會長、吉井伯、秋山、武内、成田各陸海軍少將、志村勘銀總裁、松木電氣局長、添田代議士、弓野岩太郎、山中隣之助外七十餘名出席

秋山軍務局長の列國海軍の趨勢に對する我海軍の現位置及び中島信太郎氏の國逸の財政に關する講演あり終つて茶菓の饗應あり九時過散會せり

◎東亞同文會大會

東亞同文會は三十日午後四時より華族會館にて秋季大會を開き會長鍋島侯の開會の辭小川幹事長の報告ありて議事に入り鍋嶋會長は根津一氏を相談役に候爵細川護立侯、福島安正男を評議員に小川平吉氏を幹事長に推薦して承諾を得之にて會を閉ぢ更に同五時より支那公使陸宗輿氏及び同館員を招待して懇親會を催し主客歡談の裡に散會せり

葬儀一切
弊社は取扱親切丁寧に且廉價にて御用便利るべく候
御客樣方の御便利を計り防火庫の設備有之候間無料御使用出來申候
業務は日夜の別なく取扱ひ申候
ジョージア街一〇四九
センタードハナ葬儀社
（電話シーモア二四二五）
Center and Hanna Ltd.
1049 Georgia St.

新米着荷
御注文願上候
晩香坡市東カドバ街一五一
紀の國屋
（電話 S 六八三）

時計並に附屬品
貴金屬寶石類
各種裝飾品
時計修繕 金銀細工
確實 廉價
迅速 叮嚀
萩原時計店
晩香坡市バウエル街二四四
電話シーモア三二四八

◎スタージョン
◎マグロ
◎其他魚類一切
◎青物類
◎かまぼこ
右かまぼこは弊店獨得の技倆と精選せる材料により製造販賣仕候間何卒多少に不關御用命の程願上候
バウエル街二六二
田中六彌
電話五六六一

男女洋服裁縫
（電話三六七）
バウエル街四一七
芦川助次郎

肖像專門
西ヘステングス街三〇三
電話シーモア一四八〇
岡村寫眞

博文館發行
大正四年 當用日記（大形上製、中形總革製、中形脊革製、小形上製）
大正四年 家庭日記（中形上製）
大正四年 英文日記（中形當用日記）
大正四年 ポケット日記（ビーエー號）
大正四年 懷中日記（上並上製）
大正四年 重要日記（日本社發行、實業組三枚一組五仙）
徵兵猶豫願紙
其他玩具、絹物、クリスマス贈與品
新荷着
バウエル街三五七
内田商店
357 Powell St. Vancouver

ISOMURA 249 POWELL ST.
化粧品
YAKUHO VANCOUVER. B. C.
電話シーモア一八五九
磯村藥舗

HOTEL WORLD
日本人街商業區の中心にありて公園に面しバラード、インレットに望み眺望佳絶なり
ホテル ウオールド
晩市バウエル街三九六 日加銀行二階
最新式建築にして設備完備せる室數百二十を有する日本人唯一のホテル也
宿泊料は廿五仙以上
（電話シーモア三七八八）

▲内外賣藥類▲化粧品
御遠方の御方は御一報次第適藥小包便にて御送申上候
晩香坡市バウエル街三四一　（電話シー一三五三）
大正堂藥舗
公認米國藥劑師
フレザー藥店日本人部主任
水野久三郎

ロッグ山用品 開墾用品
大工道具金物類
建築用品ナイフ及臺所用金物品具一切
此外ストーブ類の最良品販賣致し候間御來店の上値段と品物を御覽被下度候
Johnston and Salsbury
45 Hastings St., E.
ジョンストン。エンド
サルスバリー金物店
（東ヘステングス街四五）

販賣
新調
修繕
晩市バウエル街三三八
加藤靴店
御用の御方は電話シーモア二二六九を御呼び出し被下候へば直ちに御伺ひ申ます

徵兵猶豫在留證明願
▲大正四年より書式改正せらる
右手續料金證明料共壹弗地方在留者は旅券

M. Furuya Co. Ltd
46 Hastings St., W.
Vancouver, B. C.

クリスマス御贈り物及
年末年始御使用品
一切取揃へ申候間御用御仰付け願上度く
尙店内には凡べて陳列致居候に付ては御
閑暇御來觀の程御願ひ申上候
（目錄御報次第進呈）
古屋商店
（電話シーモア一八一二）

新古金物店
ケッチン 山道具一切
其他古物賣買
御入用の品は電話にて御知らせ下され候はゝ早速持參致し極々安價大勉强を以つて御用命ふ應じます
バウエル街一三八
三好金物店
吉本、裁手
電話シーモア一五八五

葬式一切取扱
グリーンエン ドマークレー
GREENE & MERKLEY 葬儀社
305 Pender St City Phone 340

日本送金締切日
●貯金は思ひ立つた時直ちに始められよ
●金を預けるには日加銀行に限る
預金送金案内書其他印刷物御入用の方へは御一報次第御送呈可仕候
毎週土曜日午後九時

定期預金 年六分
貯蓄預金 年五分
貯金箱無料にて御貸申上候
日本送金
歐米其他何れの地方へも迅速お送金可致候
荷爲替
土地賣買
貸附金
其他一般の銀行業
日加銀行
日加合同貯蓄株式會社
（電話シーモア壹貳參）
社長 田村新吉
營業時間 午前九時より午後五時迄 但し土曜日は午後九時迄
THE JAPAN AND CANADA TRUST SAVINGS CO., LTD.
P. O. D. 130
398 Powell St., Vancouver, B. C.
此アドレスを封筒へ御認め下さい

▲スタイルのよい
▲切地を吟味せる
▲仕立の丁寧なる
洋服店は
バラード街五一七
田中屋洋服店
電話シーモア二四八八

蹄鐵工場
蹄鐵鍛冶
馬車修繕
晩市ゴーア街七一九
主 鹿子木七郎

●アイスクリーム
●くだもの
●菓子煙草
バウエル街三五六
大池フルーツ店

理髮床
西洋風呂
清潔丁寧は
弊床の特色
バウエル街三六〇
熱海床

晩香坡第一の日本風呂
並ぶ藥湯
廿八日後五〇五前八四二
廿九日前二四四後十二〇
潮時（晩香坡の入口）
潮干

●ヴイクトリア行 正午十二時（同港經由行）午后十一時四十五分
●ビーシー電鐵
●シアトル行（直航） 毎日 午后十一時 土 同十一時四十五分
●同上大北鐵道 午前十二時
●日本郵船豫定
ペンシエア丸 十二月廿一日
チエロシン丸 一月十二日
阿波丸 同 十四日
●スキナ ルバート ナース行 毎月 后十一時
●ルバート アラスカ行 毎金 后九時

講談

浪花乃仇討

（三十六）

太陽舍八洲講演
加藤山太郎速記

『就てお藏をやらうと思うんだがあの通りの口利かず兵藏一人では賊に便りない、外ならん御城代の納物氣の毒ながら和郎さん一緒に尾て行つてやつてやア下さるまいか』『ユ、好うございますとも主』『然し出入りの者屋を遣したと云つては濟まん失禮ながら和郎さん家の手代になつて兵藏と一緒に行つて下さい』『畏りました宜しうございます』委細心得て盤口に縞の着物に縞羽織白足袋に石割りの雪駄、手代といふても番頭といふても納まるやうな姿を拵へて、『七彼の手代と同道をして大阪へ來て斗らづも奮主矢代の若殿磯之丞殿に對面の一件から遂ふは驕動を惹出だして長町裏の人殺し儀平次殺しの端緒を開く伸りは次ゐ申上げます、大阪の中屋敷御城代に納め物を濟まして歸つて參りました』『四ッ過ぎ』兵『『『七さん大きに今日は御苦勞でした』『何う致しやして』兵『モー今日は是れから家へ歸つた所が別に用がない、久振で新町へ太夫を買に行きませうか』『兵藏さん止しませう』兵『そんな車をいふから困る、番頭と云やア白賊だとか『『賊だとか人が云います、私しは口こそ利かないが一人前に商ます家の遠いで給金をやつて飯を喰わして置くからつてそんな非道い使い方はしない儲かつた時は一割はくれますまいが、五分や三分は必ず下さるし又幸ゝ盆になりやア當年は是れだけ儲かつたからと配當と名は付けなくても正月の小遣にしろ、盆の小遣にしろと金子を下さる元から懐中に五兩や八兩の金子は持つて居る私が奢るから『『七さん是非御交際なさい其所で據ろなく行く其時分に新町名代の大坂屋、只今でも其家は殘つて居ます揚屋天神茶屋といふ區別がありまして、吉田屋始め其の揚屋といふのは太夫を買う天神を買うから天神茶屋夫から下へ退つて傳ひと號ける

尋人　滋賀縣人　塚本彌五郎
右の者、昨年より住所不明あて國元へ於ても非常に心配致居候間同人住所御存じの方は郵税先拂にて左記迄御一報被下度候
塚本彌三郎
P.O. Box 118 Sublet, Wyo.

來る一月三日（日曜日）前田氏宅に於て定期總會開催會長以下役員改撰致候ゝ付會員諸氏は万障御繰合せ同日午後正一時迄に御集會相成度此段廣告候也
十二月廿二日
カツチン地方　會員諸君　親和會

雜貨食料品
御小賣
晩市バウエル街三七九
江畑商店
電話シーモア三八九五

絹物類各種
御婦人
御小供　衆衣類及切地
其他　附屬品一切
絹物類卸賣致し可申候
バウエル街三八二
澁谷商店
電話六三六二
362 Powell St. Vancouver, B.C.

時計修繕
貴金屬寶石類
▲金銀細工▼婦人用飾品
晩香坡市メイン街二〇二
松林時計店
電話シーモア六五二三

電話にてお呼び下さいすぐ參上致します
鍼灸按摩マッサジ專門
バウエル街日加銀行二階一〇八
松居雅次郎
電話シーモア二七二三

新荷着
蜜柑
鹽鯛
燒鯖
松茸
目刺
鹽鯖
バウエル街二一四
下村商會
電話シーモア三三九三

石炭販賣
バウエル街三〇〇
電話シーモア二三五八
鹽田運送業

▲球場
バウエル街二二六
グランド玉場
馬場元輔

▲御手輕料理
並にそば
バウエル街二五一
柳川めしや
電話シーモア三一二三

かきめし
めし、とろゝ
すし
いさみ
ずうに
晩市ゴーア街二〇五郵便支局横
其他御好み次第
電話シーモア二六九九
千鳥

御手輕料理
うどんそば
並
めし　すし
上方流調理
バウエル街二三五
○福
（電話五三九七）

いなりすし
並に御めし
電話シーモア三四五五
バウエル街二四六
林家
かまぼこ
製造販賣

おるまそ
うに
湯どうふ
いなりもし
其外御好により調進
バウエル街四二一（舊林家事）
電話ハイランド一〇一八
きらく

手輕料理
並にそば
バウエル街三六二半
ひさご
電話（シーモア三九九八）

一食十七仙半
十五仙
他に南京そば　御手輕料理
めし
調進
○万
電話シーモア四三九八

御てがる料理
並にうどんそば
バウエル街三二八
新山吹
電話シーモア一三四六

御てがる料理
並に會席御料理
東カドバ街四〇〇（ダンレビー街角）
今井家
ハイランド七〇六

會席御料理
すし仕出し
晩市バウエル街三三二
○熊
電話シーモア三〇一九

手輕料理
並にうば
メイン街一一六
梅香
電話シーモア四三六二

御手輕料理
晩香坡市バウエル街三五〇（元村上青物店跡）
電話シーモア三八二七
くつわ
そば
うどん
ばら
其他
仕出し

南京料理
並にそば
其他
仕出し
バウエル街二六六
東京酒樓
電話シーモア三三六五

南京料理
並にそば
晩市バウエル街二三七
新北京
電話シーモア五七七四

高等
南京料理
日本人諸君の御來樓を歡迎仕候間何卒陸續御光來の程希上候

うどん
御手輕
そば
御料理
バウエル街三三三
山科亭
電話二七七九

新築家屋

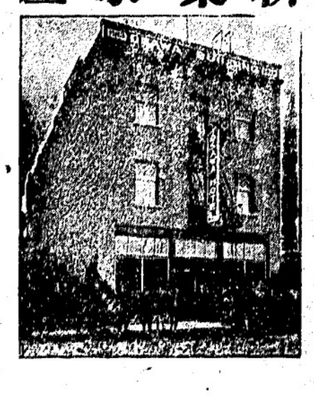

ヴィクトリア市フイスガード街八二〇
大澤旅館主
大澤林之助
（郵函三八八、電話九六四）

靴修繕所
丁寧堅牢迅速は當所の特色
大陸日報社向側
名畑靴店

特別大勉強
和洋雜貨食料品一切販賣
晩市バウエル街五六八
電話ハイランド九〇四
鳴瀬商店

御菓子製造
並にせんべい
祝もち
卸小賣
バウエル街三五五
榮進堂
林與惣彌

代書
晩市バウエル街二二四四
淺野事務所
事務出張所青木旅館内

石工請負石碑
アレキサンダー街三四六
電話シーモア四九二二
高橋黛吉

なんでもある店
晩市バウエル街二二七一
梶木彌太郎店
電話ハイランド一四六一

肺病患者を救ふ
東京府下大森海岸八幡電車停留所上二百十五番地の川名助次郎といへるは數年來自身に最も激烈なる肺病を患ひ京濱の大醫にさへ見放されたるが偶然にも大奇藥を發見し之れが爲め九死一生を得たる喜び爾來同病者の救濟に努むる十年一日の如く服藥者の中既に全治せるもの數千人の多きに達したりといふ返信付照會者には其詳細を告ぐる由なり

ヴィクトリア市フイスガード街八二〇
大澤旅館主
大澤林之助
（郵函三八八、電話九六四）

和洋雜貨食料品
ユキスプレス
晩香坡市バウエル街四五三
郵函三二四
電話ハイ四九九
堀善商店

▲和洋食料品一切
▲陶器類
スキーナ河ポートエシングトン
郵函三一
岸本商店

大小馬の賣物
ペンダー街大北鐵道館（南京町）
大北運送會社
電話四〇五　六〇五

和洋雜貨食料品
晩市西第六街七五八
小財商店
小財初次郎
電話フェアモント五二

△パイ△ドーナッ
△ケイキ類一切
電話にて御注文次第御届け致します
晩香坡市メイン街二〇八
田川食料品店
電話シーモア二五五七

東鄕ルーム
球突場
バウエル街二五二
崎山伊太郎
電話シーモア一七三九オー

山林賣買
通辯代書
バウエル街四五七大屋商店内
中村辰喜
郵函二二七五

▼土地家屋賣買▼登記公證
▼地稅代納▼約定書作製
▼商事受托販賣
ヴィクトリア市バンドラ街六二七
中野事務所
（電話四四六六）

英領カスピ　ウヤクトリア市
ガバーメント街一五〇一
バンドラ街角　電話一六二八
日本美術雜貨
ガバーメント街
コムラント角街六〇七
食料品販賣
永野商會

店主
永野商店
永野萬藏

大阪商船株式會社取次販賣
○瀛船切符
（郵函五九一）

御旅館
ヴィクトリア市チャタム街六三六
石田元藏
電話一二三一　郵函一〇六九
636 Chatham St. Victoria, B.C.

果物菓子
食料品
新西院コロムビヤ街八七五
長谷部商店

▲和洋食料品雜貨
ニューウエストミンスター市
三國商會
電話三三八七　郵函三三

なんでもある店
最廉價販賣
新西院市コロムビア街
成記　シンキー

ローズパンク牛乳屋
新鮮牛乳、クリーム及バター
晩市アレキサンダー街四二三
篠末松

●洗濯業
バウエル街二〇六
大倉洗濯所
電話シーモア六五二三
事務所工場ランスダウン街一六〇
ライセンス第廿四號

新鮮ミルク
東カドバ街三八一（日加銀行裏）
スター牛乳舍
配達人　國久

鮮魚青物
右今回開業仕候間に付特別勉强大安賣仕候間何卒陸續御用命の程希上候
バウエル街三七七
ペニー魚店
電話シーモア三四七一
清水忠吉
佐藤菊治

新西院 商店まはり (六)

NW生投

次ぎに行くのは突あたりの元和田君の桂庵で今は工藤君が請負業事務所をやつて居られる、君は又非常な話しずきで山林の事は實に精しく其れを話し始めたら日の暮るゝも知らぬとの事、隣りに前田君の店がある表にフルーツやキャンデーを棚に少しばかり置いて居るが内では日本人の下宿屋のやうな事をやつているとの事、其隣りが專業の日本人の下宿屋で主は野崎君と云ふて快活な話し振りの人である『如何です御商賣は？』と尋ねれば『御隙で相變らずハ、、、掛なら幾何らでも宿り人がありま す』細君は一種特有の熊本ナマリで愛嬌を振り蒔いて居られる、最後ふ行く處はカナパッ街を左へ例つて西へ一丁商業町の角に此頃ル、嶋から移られたと云ふ寺崎君が居る、君はル、嶋で家を新築された頃は景氣も頂上であつたが、今は夫婦二人で淋住居の豆腐製造に餘念はない、看過す事の出來ないのは工藤君の事務所の隣に靴修繕所がある、所主を甲斐君と云ふて小柄な人である此處は元鮫島君が開店されたが君がフロント街ふ移つた後現主が引受けられたのである、世の中が如何に不景氣と云ても裸足で歩くわけにも行かぬからとて新しい靴は買へず景氣のよい時には捨てる靴でも直しにくるし、これから追々冬ぢきになるし君の店は大流行である。(完)

内務省免許
産婆 立石哲子
晩市ダンレビー街百十一番
(電話シーモア八〇八八)

▲クリスマスの夜に併かも目出度い席でワケの解らぬ女が接待係は大に胸を濕くしそしてあの仕末とはテモサテモ(列席の一人)▲たし詰つて面白い事もなく苦しい事斗りで暮れて行くかと思ふと情けない(ナッテン生)▲馬鹿と鋏は使ひよで切れるそうだが矢張それだけ超脱しなければ駄目(或る男)

大正四年當用日記 博文館發行 大形 上製 中形 脊革製 中形 上製 小形 上製
當用日記 博文館發行 總革製ABC DEFG長形 上製、同並製 中形 ポケット總革製 上製
懷中日記 共文日記 中形 長形 上製
重要日記 實業之日本社發行 ポケットノート 圖書出版社發行
新式當用日記 新式ポケット日記 春陽堂發行 中形 小形 特製 小形總革製 上製
新案當用日記 特製
クリスマス贈答品 澤山取揃へ有之 御序の節御立寄り御一覽願上候 謹製
大勉强 御需めに應じ候間 休裁好くクリスマス贈答品として好適當品ど存候
カステイラ 風味優良價格安
賃もち 本年は昨年より上等糯米にて大勉强賃搗き致候間陸續御注文被下度願上候 バウエル街四三七
鈴木菓子店 電話 ハイ七七一
はり按摩按復 並に灸治、小兒疳虫藥灸に從事仕候間右御用の御方は電話にて御通知下され度何時にても參上可仕候 バウエル街關根金物店二階二號室 電話シー八七四六 林末次郎
和洋雜貨 並に御婦人用切地一切 **內外食料品** **江州澤庵** 晩香坡市バウエル街三六九 **前川商會** 電話 三七三二

男女 **洗濯物一切** 仕上は上等にして迅速なり アベニュー ダイウオーク 電話ハイ一六五〇、工場 シー一〇五六、事務所 晩市キーフアー街七 同 バウエル街三六一 中塚幸次
皆様 特別味のよいかまぼこ 晩香坡第一評判の板熊で製せし品を一度召上りて其賊なるをた知り遊ばせ ダンレビー街一三五 電話シーモア二〇三三 **板熊**
鮭網、ヘレン網、曳網、テント、帆木綿、漁具一切及び上等の革製又はラバーブーツ格安に賣捌申候 ワター街六八 電話二四二 イー、リプセット **廣嶋屋旅館** アレキサンダー街二三〇 電話一六二七 郵函二六七 **佐藤茂平**
貸ルーム 夫婦者に適當なるルーム 晩市バウエル街二一六七 電話ハイランド一五二〇 **前川三之助**
旭屋旅館 當館は萬事親切を旨とし各種勞働口の周旋瀧船瀧車切符の取次可仕候 バウエル街二一七〇 電話シーモア一三九六 **谷口熊太郎**
御旅館相模屋 內外瀧車瀧船切符取扱 **各種勞働口周旋** 晩市アレキサンダー街三一三 館主 **青木米吉** 電話二二四五 郵函二三三
鐵眞鍮鋼鐵錬鐵 等各種の仕事 其他ギヤソリン機械 乃仕事は特に歡迎仕り候 美術的 **木細工** 細工 ロクロ及指物 晩市アレキサンダー街三〇九 ペンソン 鑄形及 電話シーモア八三七四 **機械工場**

蓄音器レコード販賣 晩市バウエル街二三〇 **日本レコード商會** 代理部主任 **加藤萬三郎**
營業品目 ○鑵詰 ○乾物 ○雜穀 ○生物 ○醬油 ○菓子 ○書籍 ○雜誌 ○玩具 ○綿布 ○絹布 ○海產物 ○米穀 ○文房具 ○賣藥 ○化粧品 ○小間物 ○大工道具 ○陶器 ○履物 ○銘茶 ○漬物 ○味噌
晩市バウエル街二六九 **香村商店** P.O.Box 1072 Phone 2131 Vancouver, B. C.
最新式建築室內清潔取扱丁寧にして各室共スチームヒート并に水、湯の設備あり日本人諸君御出晩の際は御宿泊を願ます 晩香坡市バウエル街二五九 **クレセントルームス** 電話シーモア五九〇〇 上田嘉次郎
內外食料品 晩市バウエル街三六四 **清水商店** 電話シーモア三五六六

(◎中國上米卸小賣、搗き仕
理髮店 ◀取扱可寧▶
貸ルーム ◀室內清潔▶ 晩香坡バウエル街九〇三 電話シ一三七八
中川床
○婦人子供 **衣服** ○同附屬品 ○ボンネット ○きれ地各種 其他日本御婦人向きの品種々取揃へ有之候間御一覽の上多少に拘らず御買上げの程願上度候 佐ドイラスデール 鮮ダアビッド **スペンサー** David Spencer & Co. Hastings St., W. Civ
シーピー瀧船ビーシー州沿岸 ●ビクトリア行 正午十二時 同十一時四十五分 毎日 ●シャートル行 正午十二時午後十一時毎日 ●バウエル河、コモクス、エニオンベイ行 (土曜日)午后十一時四十五分 ●ナ、イモ、コニオンベイ、コモクス行 水、金、午前九時 ●プリンスルパート、アラスカ行 午後十時十二月廿六日 一月九日 ●ナ、イモ行(日曜除く) 午後三時 毎日 ●ガルフ、アイランド方面 午前五時(毎火金曜日) 運賃其他御質疑は左記へ御問合せ 被下度候 西へステングス街四三四 シラー旅客代理店 **ゼーモーオー**
アレキサンダー街四七四 **酒井精米所** ●ブリンスルパート、アラスカ行 午後十時十二月廿六日 一月九日 ●ナ、イモ行(日曜除く) 午後三時 毎日 ●ガルフ、アイランド方面 午前五時(毎火金曜日) 運賃其他御質疑は左記へ御問合せ 被下度候 西へステングス街四三四 シラー旅客代理店 **ゼーモーオー**
雜貨食料品 バウエル街四七三 **酒井商店** ランド四五二
貸ルーム バウエル街四七三 **酒井旅館** 酒井鶴之助

太平生命保險代理 **日本郵船切符取次** 主管 **阿部松之進** バウエル街三九一 電話(シ七一二二) 郵函(一三五六一)
ステブストン代理人 **吉田慎也** 電話(八)郵函(一八〇)
紐育生命保險會社 本部代理店 傷病保護保險會社 代書通辨飜譯事務 土地賣買登記公証 晩香坡市バウエル街二五九クレセントルーム二階 郵函一〇九七 電話シ五九〇〇 **阿部孝之**
石碑、圍ひ石 等の據附に貴需に應じ候用材は當州產又は輸入石何れにても御好みに任せ候 晩市メイン 高十六街の角 バターソン エンド **チャンドラー** (電話フェヤモント八一〇) Patterson & Chandler 支店第四十街どフレザー街角
漁船、ガスリン船 其他一切の小舟製造 ステブストン郵函二〇電話七 中出 村田 **造船所** Nakade & Murata Boat Builder P. O. Box 20 Steveston B. C.

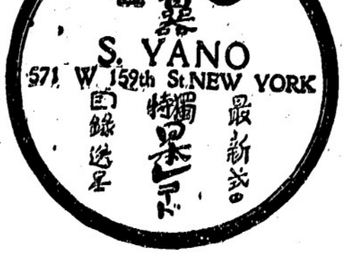

K. ORIDO 1108 Pender St., W VANCOUVER, B.C.
土地賣買、登記手續、金錢貸借、商品仲買、公證手續、委托販賣、通辯、代書、 商事取引仲立業 晩市バウエル街三六七 電話シーモア一八三一 **白井事務所**
レキス商會代理人 晩市西ペンダー街一一〇八 南側二階 電話シーモア五五〇 エルドレス婦人服裁縫 **折戸康次** **折戸しげ**
南京御料理 並そば ペンダー街どカロル街角 **北京樓** 電話シーモア四三六七

Code Western Union Cables Kinyu Sha
NIPPON KINYU SHA Phone Sey. 2721 270 Powell St. VANCOUVER, B. C.
銀行事務 當座預金 貸附 手形引替 利子附貯金預金 定期預金 本社事務所內に日本郵便支局事務所あり、日本送金等に最も便利なり
日本金融株式會社 頭取 エー、マキポーイ 支配人 エ、ブイ、ガーデナー 主任 藤田佐太郎
營業時間 午前九時より午後五時まで 午前九時より午後二時迄 土曜日 午後六時半より同九時迄
日本製 漁網 漁具 **大阪商船乘船切符賣捌所** 晩香坡市東カドバ街一五 直輸出入 **商是永壽吉** 電話シ二六四(自宅ノ五三) (郵函一〇一五)

●迅速叮嚀本店特色● 晩香坡市メイン街二三五 **田鍋洋服店** 電話シーモア三〇二四
◎玉塲シガースタンド バウエル街一七二 **堀田玉塲**
高等御旅館 內外瀧車瀧船切符取扱 晩市バウエル街三五五 **關根旅館** 電話シーモア五五八四 郵函一二七四
日本人旅館 室內清潔 取扱丁寧 プリンスルパート六アベニュー一三〇四 郵函八九四 **須賀丑藏**
サイン 晩市バウエル街三二六 田尾旅館第十二號室 **中村** 電話シーモア一九五九
和洋雜貨日本食料品 並にエッキスプレス メーン街一一八半 電話シーモア四七一四アール **辻商店**
和洋雜貨食料品 晩市ユーコン街二〇〇〇 ランスダウン街角 **田中治吉** 電話フェヤモント二〇〇
●和洋雜貨●食料品一切 右精々確實廉價を以て販賣致すべく御用命の程願上候 バウエル街二五四 **蛭崎兄弟商會** (電話シーモア二四一三)
ドライグッズ專門 バウエル街二二八 電話シーモア一六〇〇 **日共商會**

診察時間
自午前九時　至午後九時

河邊齒科醫院
晚市バウエル街三二六
ライオンホテル一二號室
（電話シーモア八二三〇）
自宅東カドバ街八一一
電話ハイランド七七三

日加銀行
バウエル街二九六　二號室　百十
野尻醫院
電話シーモア三六一八
診察時間　自午前九時　至午後九時

中島正一
米國醫學士
晚市バウエル街日加銀行三階
（三六）號室
電話シーモア三二八三

內科　小兒科
アレキサンダー街三一〇
長崎醫學專門學校、醫學士
守儀一郎
電話シーモア七六七三

齒科
サカイ大學齒科醫學博士
谷內兼松
バウエル街二五二、六號室
電話シーモア一七三九オー

東カドバ街四三八
醫　石原明之助
電話ハイランド一一二

內科小兒科專門
晚市東カドバ街四七六（角）
醫學士　**高橋康百**
電話ハイランド六五五
毎日曜日　スタンストン根原氏宅
八出張す

內外科婦人科
バウエル街二四五オリンピア旅館
一、二號室
仙齋醫學士　磯村藥店二階
電話シーモア三六五
大家武夫

內務省免許產婆
助產の御依頼お聞じ申候
バウエル街三（二階二號室）
大家もとゑ
電話シーモア七三〇五ヒル

內務省免許產婆
一般助產の需に應ず
晚市バウエル街二一〇下村二階
田邊よし子

東京帝國大學病院看病婦
東京日本產婆女學校卒業
內務省免許產婆
山本クメ
晚市バウエル街二五九
電話シーモア二六八五〇

英語教授
午後一時より七時迄但土曜除く
古物新物雜貨
バウエル街一七〇
鉾田商店
室內清潔、室代低廉
メイン街九五八
リ、ー旅館

日本軍を招請せよ（一）

匿名子が英國『隔週評論』誌上に寄書し日本軍を歐洲に招致するの極めて喫緊なるを說きたるは既記の如くなるが今其全文を得たれば左に之を收錄せん

白耳義は既に獨軍のため蹂躪せられて双其兵を用ふるに由なく佛國は善く戰ひたるも其被りたる損害亦極めて多大なり只英軍のみ相踵いで到る援兵に依り英氣を新にせるも之を瑞西バーゼルより白耳義オステンドの間に百五十万乃至二百万の兵を配置せる獨逸に比すれば固より同日の論ずべからざるなり、

世人は露國が年內に伯林を衝くべきを期待し露軍亦之がため奮鬪しつゝあるも斯の如きは俄に望むべくもあらずされば今にして戰局面の一變を欲せば聯合軍は直に二十五万の銳兵を得ざるべからず而して此銳兵を供給し得べき國は世界廣しと雖も吾男敢滅實なる同盟國即ち日本あるのみシカも吾人は只日本ふ懲誡するのみにて直に其援助を得べきなり固より今日の場合にれいて極東の援助を求むるは歐洲の不備を表白するものゝふして一大恥辱なるも目下の形勢は斯る偏見を容るゝの餘裕を存せず、世上或は歐洲の事變と直接關係なき日本は容易に其軍隊をフランダーに送らざるべく若し之を送るに於ては其要求する所大なるべきを說くものあらん然れども日本人を解せざる一商賣的觀測のみ日本人は名譽のため又正義のためには動くも利のためには動かざる國民なりされば其同盟者たり又同胞たる英國にして日本の應援を求めなば日本は戰爭の代價を案じ又は損益を打算するが如きとなく直に起つて應援するならん日英同盟は實に英帝國の重要なる寶にして之に依り數百万國民を現在の窮境より救ひ併せて將來の安全を計るべき時期は正に來れり

今日の歷史

十二月廿九日

千八百八十二年ガンベッタ逝去し慶應二年孝明天皇崩御遊ばされし日

門の開た青島

殺倒す三千餘名

曩に岩村臨時青嶋要港部司令官以下を戒せ佐世保を發せし若宮丸は其任務を終へ本月上旬歸航せり乘組將校の談に曰く十二月一日を以て日本官憲の許可あるもの及び青島に財產及び其他の關係を有せるものに入市を許可せらるゝにより內外國人は一時に臺東鎭に蹈入し遲れて來着せるものは二三日前より野營同樣にて十二月一日を待てるあり爲めに臺東鎭の雜閙其極に達し物價又驚くべく暴騰し澤庵一本五十錢の相場を唱へ醜業婦數十名は一攫千金をなしたるものありかくて一日に至れば特許を得たるものは滊車により然らざるものは徒步にて青島に殺倒したる內外國人實に三千餘名支那人力車荷車の往來頻繁を極めたり之れが爲め一時寂寞を極めし青嶋はこゝに畧舊態に復し電燈水道も又復舊したれば久一振にて華麗なる青島の夜色を見るを得たり避難地より歸來したる外國人等は多分殘し置ける財產の如きは燒け失せ又は紛失し居るならんと思ひゐたるに完全に保

明治天皇紀編修の大事業

百般の法令憲法等の御發布より軍事其他の多方面

明治天皇紀編修を拜命したる某氏は襟を正して次の如く語りたり

『突然拜命し唯恐懼し居るのみにて未だ如何にして資料を蒐集すべきや又之れが編修の方針等に就ては何等內定し居らず何分先帝の御偉業は百般の法令憲法等の御發布より軍事外交及び實業等の多方面に涉り殊に海外列國に關する事項少なからざれば容易の業にあらず尤も先帝の御幼時當初より親しく近侍して拜承せる人も多數生存し居る爲め資料を蒐集する上には非常なる便宜あるべきも之れとて漏れなく盡くす事は甚だ困難なるべし要するゐ圖書寮ゐ於ける記錄を主とし生存せる高官其他京都方面の人士等より資料を蒐集するの外なきに至るべく期間は素より成るべく迅速に完成せしめ度きも孝明天皇紀の如き既に十二三年を要したりと云へば自分としては未だ之を豫測するを得ず何れ打合せを遂げたる上にて嚴密なる調査に着手する所存なり』

忙中閑話

△加藤第二艦隊司令長官入京の當日東京市では新橋驛に樂隊を入れさして貰ひたいと驛長に交涉した△すると高橋驛長頗る不機嫌で全體停車場のプラットホームが凱旋軍人の爲ゐ出來て居るのか一般昇降客の爲に設けてあるのか考へて貰ひたいと痛快に拒絕したさうだ△會計檢査院長の田尻稻次郎子は此頃の寒空にも拘らず朝早くから老體を寒風に曝して約百坪の邸後の畑中に下り立ち鍬を執つて耕すやら施肥をするやらして居るが大根が好く出來たので自慢しながら毎朝泥だらけのヤッをブラ下げて勝手口に遣つて來る△菜ッ葉抔も自家用のものは大抵先生が半農生活に依つて得たもので人間は新しい野菜と玄米飯とを食つてさへ居れば病氣などに罹る筈はないと云つて大氣焰を擧げて居ると云ふ

■大陸異聞■

▲ミゾリ州ヂョプリン市のエグエレット、プラウンと云ふ十五歲の少年は百四十呎の高所から墜落して大怪我をしたが幸いに回復の希望がある、今は病院に入つてるが足は兩方とも折れ左腕を挫き頸の骨と肋骨四本亦折れた驛だが友人の少年等は代る〳〵見舞に來て大に友情を喪して居るそうである▲加奈陀のマックンザー河に近きフチートプロヴィデンスのファーナンド、トロミューアは兵役義務に應ぜんとして最も近距離の鐵道停車場へ出る爲に千三百哩の道程を徒步で出かけたが彼は佛軍の豫備兵なのである

管されあるより流石に規律正しき日本軍よと稱讃せざるなく俄に門戶を開き大掃除を爲し內國商館は同日より直ちに營業を開始せるもあり物價は比較的低廉なりと云々

今川商店
內外食料品
酒類
菓子
電話ハイ二七五
今川ルーエッ主
松金川今
五四五街

和洋雜貨食料品
金物類一式
陶器類一切
バウエル街五六六番地
神戸屋商會
田樋二郎
夏嘉兵衛
電話ハイ三三七番

書籍類及び雜誌一切
並に御子供兼用の玩具類一切
ヘスティング街三二五
タムソン　**書籍店**
The Thomson Stationery Co.

旅館、下宿
アレキサンダー街四〇九
電話ハイ八五七
薩摩屋
大堀千代人

男女洋服調進所
メイン街一九二五
伏屋洋服店
電話フェヤモント一八七

新西院
玉置洋食店
貸ルームは室は清潔にして空氣の流通は最もよろし
玉置洋食店
新西院市三國商店の眞裏
給仕は親切丁寧です
はよくつて
たらば御食事は必ず
に御出でになりまし
バウエル街二五三
鮮魚並に**青物**
A. B. FISH CO.
宴會用肴は御便利を計り
御用達可仕候
元の
西村捨彌
肴屋吉川
電話シーモア五四四一

日本料理
晚市バウエル街二四五
藤原寫眞館
電話シーモア二〇二エル

日本料理店
ナ、イモ市（コモックスロード）
御通りの節は之れまで通り氷嚢々々御入來の程た待ち申します
たかはし

大工
バウエル街三五七
重井、福島、上野
電話シーモア七三〇五ヲ

●時計販賣
●附屬品
●修繕
バウエル街三〇一
河合時計店
河合潔

三割より五割引
▲クリスマス、年末、年始贈答用
美術品一切
店內お陳列仕り居り候間御來店御一覽被下度候
晚市西ヘスティングス街五七（ウッドワードより三軒東）
盛本商會支店
電話シーモア二三二三
同グランビル街九三二
盛本商會本店
電話シーモア八七二三

寫眞館
晚市メーン街二二八
有門寫眞館
スタンストン市スターレン隣り
同支店

高橋玉塲
バウエル街二四三
高橋千太郎

ちん餅仕り候
電話ハイランド一二五九
金井四郎
晚市バウエル街二三一
電話シーモア五二四二　郵函九三四
地所賣買　**佐伯事務所**
P. O. Box 934 Vancouver, B.C.

鮮魚並に**青物**
バウエル街二五三
A. B. FISH CO.
宴會用肴は御便利を計り
御用達可仕候
元の
西村捨彌
肴屋吉川
電話シーモア五四四一

新西院
玉置洋食店
に御出でになりまし
たらば御食事は必ず
はよくつて
給仕は親切丁寧です
新西院市三國商店の眞裏
貸ルームは室は清潔にして空氣の流通は最もよろし
玉置洋食店

男女洋服調進所
メイン街一九二五
伏屋洋服店
電話フェヤモント一八七

旅館、下宿
アレキサンダー街四〇九
電話ハイ八五七
薩摩屋
大堀千代人

書籍類及び**雜誌**一切
並に御子供兼用の玩具類一切
ヘスティング街三二五
タムソン　**書籍店**
The Thomson Stationery Co.

和洋雜貨食料品一切
金物類一式
陶器類一切
バウエル街五六六番地
神戸屋商會
田樋二郎
夏嘉兵衛
電話ハイ三三七番

今川商店
內外食料品
酒類
菓子
電話ハイ二七五
今川ルーエッ主
松金川今
五四五街

共益社
（電話シー一二一）

五色湯

無代進呈
THE TOKYO-DO, 527 Grant Ave., San Francisco, Cal.
●移轉大擴張御披露の爲
裸體美人寫眞版六十七種入
寫眞都目錄並に男女**妙藥**。**諸器械**。
ゴム製品其他の賣藥部新發賣品目錄一人一回限無代進呈すべし
東京堂

御贈答品とレコード
年末年始御贈答用の品御選定の時機も切迫致しました蓄音機やレコードは樂しいクリスマスた自出度いた正月の御贈物用として最も適當の品であります弊店ではは正月用のた目出度い面白いのやら、其他總ての種類のレコードを取揃へて居ます本月中は特別の大割引で差上げますから何卒どしゝ〳〵御用命の程願上げます
目錄御入用の御方は御一報次第贈呈致します
晚市バウエル街三五八
帝國蓄音機商會代理店
（電話シーモア八六八八）
金子爲一

支那料理
▲調度は凡て美麗
▲食堂は沿岸一也
▲コックは腕利き
▲食器は凡て清潔
▲食器は凡て清潔
而も價は至極廉
北京酒樓
ビクトリア市ガバーメント街
一六二〇
（電話五四〇〇）

紳流行靴
勞働用
御婦人
子供用靴
右大勉强に
て販賣仕候
此外御注文に應じ調進可仕尙修繕は迅速且つ最も堅牢に可仕候
バウエル街四三三
三枝靴店
電話ハイランド一一六六
弊靴店今回御出働各位の御便利を圖り店內に保管箱を設置し諸君の郵便物を確實に無手數料を以て保管及御轉送申候お付御希望の諸君は御住所姓名を記し御申込下度候

里いも
黑豆
數の子
ごぼう
ごまめ
鹽漬青とう辛し
雜食料品貨
バウエル街二二三、二二九
松宮商店
（電話シーモア三五九七）

S.MATSUMIYA
213-229 Powell St.,
Vancouver, B. C.

歳暮贈答品
大賣出し
日本酒並に洋酒

晩香坡市ダンレビー街一三二

東合資會社

電話シー（六六二三三）

晩香坡にて開庭の郡區裁判所廣告

原告 ウエストミンスタ、ランド株式會社

被告 森田益喜

千九百一十年八月廿四日の日附を以てサラ、エッチ、ジョンスと被告森田益喜との間に締結されたる晩香坡區グルーブ一、デー、エル、七一五、ブロック三、ロット六に對する四百五十弗にての購買契約は其支拂日限と場所を指定せざる限り右の契約は永久に効力を失ふものとし爰に支拂請求命令を發するものなり

以上の理由に依り千九百一十四年十二月十七日當法庭の命令として被告に招喚狀を交附すべく爰に一週間廣告するものなり

被告は此交附の日附より八日間に出頭すべきものとす

晩香坡千九百一十四年十二月十八日

ピー、シー州晩香坡市西ヘスティングス街八三七メトロポリタン館九百〇一號室に宛名と事務所を有するバーツ、マクドナルド、エンド、ロッス組合員なる

原告辯護士 ジエー、イドワード、バーツ

晩香坡にて開庭の郡區裁判所廣告

原告 ウエストミンスタ、ランド株式會社

被告 尾崎三之助

千九百一十年八月廿二日の日附を以てサラ、エッチ、ジョンスと被告尾崎三之助との間に締結されたる晩香坡區グルーブ一、デー、エル七一五、ブロック一、ロット六に對する五百五十弗にての購買契約は其支拂日限と場所を指定せざる限り右の契約は永久に効力を失ふものとし爰に支拂請求命令を發するものなり

以上の理由に依り千九百一十四年十二月十七日當法庭の命令として被告に招喚狀を交附すべく爰に一週間廣告するものなり

被告は此交附の日附より八日間に出頭すべきものとす

晩香坡千九百一十四年十二月十八日

ピー、シー州晩香坡市西ヘスティングス街八三七メトロポリタン館九百〇一號室に宛名と事務所を有するバーツ、マクドナルド、エンド、ロッス組合員なる

原告辯護士 ジエー、イドワード、バーツ

被告 尾崎三之助

貸自動車

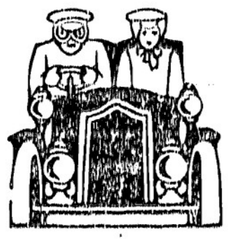

アレキサンダー街三六四
白石、楯岡
電話シーモア二二七四

各室共瓦斯の設備あり
晩香坡市バウエル街三二六
電話シーモア二九五九
田尾旅館

和洋食料品
晩香坡市バウエル街四五七
電話ハイランド三三六
一切其の他雜貨類
大屋商店

室内清潔 取扱手寧

金銀壞中時計並に附屬品一切安價にて販賣

水パイプ流し取付け 又は配管等すべてわりの仕事は早くて面倒く致しますから何卒御用仰付けられ度願ひます
ダブリユー、エー、ブラウン
ヘスティングス街二三五
【電話シーモア七七〇】
W. A. BROWN
239 Hastings St. City

◎エキスプレス
自働車で運般致しますから迅速に御用命に應じます
晩市バウエル街三三八
增田
電話シ一モア二二六九 二二七四

日出プリンス旅館
漁車、漁船、切符取扱
土地賣買 勢働口周旋
第三アベニユー一六七
（郵便一六）
HK YAMANAKA
167 3RD Ave E
Prince Rupert, B.C.

法律通辯事務
簡易商法教授
バウエル街三九六
田村ビルデング三〇五、六號室
米國法學士 **中井清**
電話シーモア二二四二

新年用祝もち
其他御好に應じ賃搗仕候
バウエル街二二九、イー
電話シーモア六九四一
清愛菓子店

開業廣告
私儀多年田中洋服店に相働居候處今般左記の場所に於て獨立開業仕候間何卒御引立御用命の程願上候
尚時勢を鑑み特に開業の祝として破格の安價と仕立の丁寧とを以て迅速に御用命に應ずべく候
晩市メイン街二四〇四
第八街の角
川合洋服店
電話フエヤモント二三六六

ゴミ罐 製造
ギヤソリンタンク
ブリキ 細工
バウエル街四二一（きらく裏）
電話ハイランド一〇一八
自宅電話ハイランド六六九エル
秋山太郎

●小樽奈良漬●鯛そ小樽●厨子の木なり唐辛●並にちん餅つき仕候
晩市西第二街一六四二
電話ベービ ユ二一二一
新荷着
小西商店

通辯飜譯事務
米國移民官通辯
バウエル街二三五松本旅館二號室
米國文學士 **駿田一二二**
電話シーモア八七三七
自宅電話ノーランド一二六四エル

●和洋雜貨食料品
左記の場所に移轉大勉强にて御用命に相應じ可申御注文品は多少に不拘自動車にて迅速に御届け可申候
自動車運送業
バウエル街三三七
西村善作商店
電話シーモア二五五〇

石油
石油ストーブ
無煙無臭瓦斯ストーブと同じ一手特約販賣
オーム ストーブ
グラス
晩市バウエル街二三〇
關根金物店
（電話シーモア八七四六）

◎進物に適當な品
人各々に希望も、境遇も、嗜好も違つて居りますから、進物をするには之れを克く酌酌しなければなりません、先方に必要で滿足せられる品ならば、强ちに高價のものでなく共、贈つた人の好意を衷心から喜ばれるものであります。
左樣ですから進物の價値の金錢の多少よりも、品物の撰擇が大切である爲めに、毎年歳暮の贈答には皆が苦心せられるのは當然の事であると存じます。
扨て進物としては成るべく需要の廣い期節に適合したものを撰ぶ事が必要で、クリスマスや新年には家毎ふ、祝宴を張りますから、從つて酒類は、尤も之の目的に適つて居ります、殊に日進合資會社で發賣して居る、日本酒、洋酒などを取交せた贈詰などは面白いでしよう。
値段は二弗以上如何程でも客の好みの品を配合して、美麗な函に詰め合せてあります、先方の嗜好を考へて之れに適する樣に詰め合せますと、贈る人の好意を思うまゝに表はす事が出來、貰うた人の喜びは何に例へるものもないと思ひます、又同店では進物用お酒類切手を賣つて居りますが好評を得て居ります。
日進合資會社
電話シーモア二三二〇

大阪商船瀨戸ビクトリア出帆廣告
しあとる丸 一月五日 午前
めきしこ丸 一月十九日 午前
しかご丸 二月二日 午前
晩市にて切符御買求めの方にはビクトリヤ迄の瀨船切符無賃差上可申尚左記各店にて弊社切符取次致居候間委細御問合被下度候
晩市 是永商會
同 安野商會
同 日加用達會社
ビクトリア 永野商會

サカイネツト
コーホネツト
スプリングネツト
スタジヨン網及網
サモントワイン
早くれ買ひなさい
晩香坡市ウヲター街一四四
代理人
テイト
電話シーモア五五五
製造元
ダロフチード
エンドスチユアート

日本行ビクトリア出帆廣告
佐渡丸 十二月廿九日午後
横濱丸 一月十二日午後
阿波丸 一月廿五日午後
晩香坡より御乘船の方には晩市美府間無料にて瀨船切符差上候
上記の瀨船は孰れも一万二千噸以上にて動搖少なきは一大特色に有之候

日郵船會社 シアトル
本 出張所
バンクーバー ビクトリア **同社代理店** 大北鐵道會社
バンクーバー日本人部一手取次
晩香坡宿屋組合
バウエル街二〇五 電話シーモア二三二〇

太平洋瓶詰會社
日本酒
でんわシーモア三三八
日本人部主任 **士田嘉次郎**
でんわシーモア七八三

代書 通辯 代理
領事館諸届願一切
當國政府へ出生届
對白人交渉事件及
商事取引中立事務
英文約定書作製並に
登記公証手續、地代家賃勞働賃金取立
歸化証申請、瀨車瀨船切符取扱
加奈陀晩香坡市バウエル街三六六（電話シーモア九一四三）
土地に關する一切の事件を處理す
山田事務所
主任 山田昌則

燒ふ並に生ふ製造卸賣
下うどんうどん卸賣
晩香坡市ダフリン街一七四 電話ブエヤモント一四〇六
山崎製麵所
174 DUFFERINE ST. W. VANCOUVER, B.C.

美術刺繍雜貨 晩市バウエル街四六九 電話ハイ一四一〇
東京星製塩株式會社
數學特約店 **中村商會**
貴金屬寶石類時計附屬品一切
時計修繕並に蓄音機修繕
ステブストン郵便八五
中村時計商店

英語夜學校（月、火、木、金）
自午后八時至九時半
日本人教師 **メリヂスト**教會內
日本人教師 清井千枝男 井手邊郎 神田芳藏 高木正介 其他
校長 駿田二三
白人教師 ストレンデル、其他數名

大工職
家屋建築請負
圖面、設計其他建築に關し市役所の手續等も可致候
バウエル街三五〇
竹中、松田
電話シーモア三八二七

晩香坡市メイン街二二〇
米滿時計店
電話シーモア八九四八