大陸日報

弊店は二十五日より本日より特別大割引を以つて販賣致候

米滿時計店

THE CONTINENTAL DAILY NEWS

Tairiku Nippo

大正三年十二月七日 第二千二百七十三號（月曜日） Vol. 8 No. 2273 Monday December 7 1914

THE Continental Daily News
PUBLISHED DAILY EXCEPT SUNDAY
124 Gore Ave. Vancouver, B.C.
PHONES SEY. 3085 - 3024
PUBLISHED BY
Yasushi Yamazaki
發行兼編輯人 山崎寧

本紙定價 表一枚 五仙 コート入口の鐵道を破壞したりとせしめんが爲めには國人は等しく 三ケ月 壹弗五仙 六ケ月 壹弗 一ケ年 壹弗五拾仙 一切前金の事 郵券代用一割增

天氣豫報 本日非常の風雨 本紙第五時版參照 最低華氏四十六度（1）

▲本日電報▼

歐洲電報

◎クラカウ砲撃（海牙）露國士官は本日聲明して曰く露軍は南東方面よりクラカウ及び其郊外に砲撃を開始したりと但露軍は獨軍の波蘭再侵略に對し其中央に充分なる兵力を持しレレシアの入口なるオッペルン及びプレスラウの國境よりクラカウに至る通路に全軍を集中したりと附言せり

◎瑞典汽船爆沈（倫敦）ストックホルム發通電によれば瑞典汽船ルナ及びエヴェリルダの二隻はフインランド灣口に於て水雷に觸れ爆沈しルナ號の乘組は總て救助せられたるも後者は僅かに一名を除き全部溺死したりと

◎食糧缺乏（倫敦）獨逸宰相は議會秘密會に於て伯林發行の諸新聞はヴオロツシイ、ツアイトウングを除く外何れも『戰爭は容易に終熄せざるべき外交上否國に不良の印象を與ふべしとの理由により之に反對したり

加奈陀電報

◎造船業者來加（モントリオール）一昨日午後仝乘國ベスレヘム製鋼會社長チヤールス、シユワツプ氏は秘密にモントリオールを訪問しフオール、リヴアー造船會社支配人と會見し之と共に加奈陀ヴイツカース會社幹部と私的會商を遂

◎大統領の反對（華府）合衆國大統領ウイルソン氏は國防の機關を爲すべしとのガードナー氏の提言に對し外交上否國に不良の印象を與ふべしとの理由により之に反對したり

合衆國電報

◎食糧缺乏（倫敦）獨逸宰相は議會秘密會に於て伯林發行の諸新聞はヴオロツシイ、ツアイトウングを除く外何れも『戰爭は容易に終熄せざるべき外交上否國に不良の印象を與ふべしとの理由により之に反對したり

◎大統領の反對（華府）合衆國大統領ウイルソン氏は國防の機關を爲すべしとのガードナー氏の提言に對し外交上否國に不良の印象を與ふべしとの理由により之に反對したり

◎瑞典汽船爆沈（倫敦）ストックホルム發通電によれば瑞典汽船ルナ及びエヴェリルダの二隻はフインランド灣口に於て水雷に觸れ爆沈しルナ號の乘組は總て救助せられたるも後者は僅かに一名を除き全部溺死したりと

◎クラカウ砲撃（海牙）露國士官は本日聲明して曰く露軍は南東方面よりクラカウ及び其郊外に砲撃を開始したりと但露軍は獨軍の波蘭再侵略に對し其中央に充分なる兵力を持しレレシアの入口なるオッペルン及びプレスラウの國境よりクラカウに至る通路に全軍を集中したりと附言せり

▲戰局彙報▼

▲メッツ迄十哩

佛國陣地を巡視せられ遠征將士を親しく激勵遊ばされたり

仝五世陛下は五日夕刻を以てバッキンガム宮廷に還御遊ばされたり

陛下には金曜白耳義王アルバート陛下と共に白耳義軍の陣地を訪問し之と會見し之と共に加奈陀ツイツカース會社幹部と私的會商を遂げ北財産關係に關し提議する所ありシユワツプ氏は華府當局より外國の注文に應じ潛航艇を製造する權利を得たるも英國は中立違反也との注意を受けたるの意味あるものとして注意を喚起しつゝあり然してフオール、リヴアー會社は近く水雷驅逐艦及び潛航艇の建造を開始するに至るべしと信ぜらる

▲日獨戰爭と東洋

◎瑞典汽船爆沈（倫敦）ストックホルム發通電によれば瑞典汽船ルナ及びエヴェリルダの二隻はフインランド灣口に於て水雷に觸れ爆沈しルナ號の乘組は總て救助せられたるも後者は僅かに一名を除き全部溺死したりと

◎クラカウ砲撃（海牙）露國士官は本日聲明して曰く露軍は南東方面よりクラカウ及び其郊外に砲撃を開始したりと但露軍は獨軍の波蘭再侵略に對し其中央に充分なる兵力を持しレレシアの入口なるオッペルン及びプレスラウの國境よりクラカウに至る通路に全軍を集中したりと附言せり

◎青島攻戰利品　我が參謀本部より公表さるアーネヴイユを砲撃しトレーンは甚だ妄なるものあるを遺憾とすと雖も文明に貢獻し進歩を催促せしめんが爲めには國人は等しく『愛國』の一言に其共通點を見出すべしと說くや滿場一聲に起立し『伊太利萬歳』を高唱したり

◎政友會態度堅し　政友會は愈々政府の國防計劃中の陸軍二箇師團增設に反對の決議を爲したる結果內部の結束に努め一擧に否決せしむる覺悟を堅めつゝあり四日元田肇、岡崎邦輔、大岡育造、床次竹次郎の四領袖を擧げて院內總務となし其態度頗ぶる堅く之に對し現政府は飽く迄も最初の計劃通り障碍を排して初志を貫徹せんとする覺悟なるを以て到底今議會に屆報されたる如く遂に解散を斷行すべきより外なく恐らく各一人宛同省官吏又は囑託を派遣し市參事會員の勞働黨代表者は各備單なる演說を爲せり同會は千八百八十九年十二月五日成立したるものに恰も廿五年に相當す

◎加奈陀の祈禱日　加奈陀政府は明年一月三日を以て聯合軍の戰捷及び戰死者追悼の爲めの一般祈禱日と決定したり同日は英國も一般に同樣の特別祈禱を捧げらるべし

◎晚市の輸出額　晚香坡商業會議所秘書ブレーア氏は昨年四月一日より本年三月末に至る一ケ年間の晚香坡輸出額を左の如く報告したり

鑛產	四、二六〇、九九六
漁業	五、四〇九、一五二
林產	六七二、一二八
畜	一、四四二、〇五六
製造品	二、六三二、一九八
農產	二九、五二五
總計	一五、二五九、七一六

◎加奈陀俱樂部茶話會　カネーデアン俱樂部は來る八日午後一時よりドミニオン、ホールに書籍會を開く由なるが市參事會員ヘブバーン及ホアイトの兩氏は統制局創設に對する反對演說をなすべし

◎白耳義人移轉せず　ホテル晚香坡に滯在中なる倫敦デーリー、メール西方加奈陀通信員シイフイールド氏は戰後多數白耳義人の加奈陀に移住し來るべしとの說を駁し白耳義は土地豐饒ゐして住民富裕なれば多くは戰爭終結を待つて歸國すべく多數の移住し來るが如き事なかるべしと語れり

◎飛行家慘死　羅府飛行家ヒル氏は今回同地邦人飛行家と共に渡日なる處ゐりしが去二日の飛行ゐ墜落し遂ゐ慘死せり氏はシーラ飛行學校の敎師にして妙技を有せしと

◎獻金袋調製　出雲將士に送るべき獻金袋は本日九百個の全部調製を了へる筈なるが大きさは九吋及び十二吋にて成るべく諸般の物品を容るゝやう略一定の額を定めて夫々委員は各戶を訪ひ明後日より配布に廻るべしと

◎徵兵猶豫屆注意　徵兵猶豫者にして大正四年度の猶豫屆及び在留證明願を爲す者は今回改正されたる書式ゐより大正四年一月一日以後の日附を記せば便宜の爲め領事館にても本日より其手續を取るべしと

◎演說會　昨夜佛敎會にて開かれたる演說會は聽者四十名緋士各熱辯を振ひ盛會なりき

◎佛敎婦人會例會　昨日の同婦人會例會は出席者百餘名北澤中尉の約二時間に亘る實戰談あり會後懇談會を催し五時過散會

◎日本婦人會例會　昨日午後二時より是永氏自宅にて開會十數名の會者あり諸般の報告等を爲し散會

◎演說會　來る七日を以て開かるべき今議會に政府提出の增師案に對して反對の決議を爲したる爲め同黨所屬の增田義一氏は年來恩顧を蒙りたる大隈伯と黨議との間に立ちて板挾みとなれる結果其進退ゐ窮し遂に議員を辭するに至れりと氏は新潟縣選出にして實業の日本社長たり去る九月當地にも來晚せし事人の知る如し

◎革命熱猖獗　第三革命の機運は支那內地に漸く熟せるものゝ如く各省に起れる團匪と共に革命黨は漸次勢威を加へ山東巡按使李國筠は革命黨員の爲めゐ省城內ゐありて爆彈を投擲せられ危くも免がれたるが其が爲め警察廳長鄧瑤光は軟職問題を惹起したる外尙ほ袁世凱が密偵により報せられたる革命派陰謀は北京を距る三十米突の南苑に住る支那軍隊を煽動し近く事を起して一擧に北京を攻取せんとするを明らかにし袁世凱は大に驚きて何保璋を派して暴動を未前に防がしめつゝありと

◎火山摸型出品　明年開かるべき桑博に我が同博事務局にては櫻島及び阿蘇の兩活火山の大模型を製作し近く發送出品すべしと

◎增田義一氏辭職　國民黨は本七日を以て開かるべき今議會に政府提出の增師案に對して反對の決議を爲したる爲め同黨所屬の增田義一氏は年來恩顧を蒙りたる大隈伯と黨議との間に立ちて板挾みとなれる結果其進退ゐ窮し遂に議員を辭するに至れりと氏は新潟縣選出にして實業の日本社長たり去る九月當地にも來晚せし事人の知る如し

◎合衆國聯合議會　合衆國議員各黨領は一昨日會議を開き來る三十日午前を以て上下兩院の聯合議會を開催し大統領の定期演說を聽取する事ゐ決定し之れが效果に對する公式の決議は次の月曜の再召集に際し行はるべし

◎廿五回勞働大會　第廿五回晚香坡勞働同盟會は土曜勞働會堂に於て演奏兼晚餐會を催したるが

◎州大臣の旅行　ピー、シー州檢事總長バウザー及び土地大臣ロツスの兩氏は昨日美府出發約一週間の豫定を以てターテネー及び境界地方に旅行すべく各地の公會に於て時局に對する說明を爲すべしと

◎戰況要略　開戰以來百廿六日エスエ戰八十七日フランダー戰五十五日△露獨兩軍は露領波蘭ロツズの南方及び其北方グロヴノよりヴイスチユラ河ゐ至る間ゐ激戰中なり△佛國はエプル、デキスムード間に激戰中なりと報するに拘らず比較的靜穩なり△佛國南方に於てはメツツ愈々危からんとする形勢なり△獨露兩軍の戰報を綜合すればロツズの戰は露軍の不利に歸し獨軍遂に之を恢復したるが如しありと加奈陀視察員の入選は未だ發表するに至らず

◎革命熱猖獗　第三革命の機運は支那內地に漸く熟せるものゝ如く各省に起れる團匪と共に革命黨は漸次勢威を加へ山東巡按使李國筠は革命黨員の爲めゐ省城內ゐありて爆彈を投擲せられ危くも免がれたるが其が爲め警察廳長鄧瑤光は軟職問題を惹起したる外尙ほ袁世凱が密偵により報せられたる革命派陰謀は北京を距る三十米突の南苑に住る支那軍隊を煽動し近く事を起して一擧に北京を攻取せんとするを明らかにし袁世凱は大に驚きて何保璋を派して暴動を未前に防がしめつゝありと

◎海外商業調查

加奈陀の商工業調查

農商務省にては夙ねて海外商業狀態調查の必要を認め既に露領亞細亞（中尾氏囑託）中部支那（吉田氏囑托）比律賓群島（三山工學博士）に對し同省吏員を派遣して夫々調查せしめつゝあり更に今回北米合衆國商業視察としては商務官紫藤章氏派遣せらるゝ事に決定したる事本社特電にも報せる處なるが尙又左記六ケ國七ケ所に對し來る日日前後に於て議會の大波瀾を惹起し同時ゐ解散さるべしと一般ゐ豫測せられつゝありと

露領亞細亞、	南部支那、北部支那、
英領印度、	關領印度、濠洲
加奈陀	

而して右視察の目的とする所は是於ても一般に同樣の特別祈禱を捧げらるべし

◎政友會態度堅し　政友會は愈々政府の國防計劃中の陸軍二箇師團增設に反對の決議を爲したる結果內部の結束に努め一擧に否決せしむる覺悟を堅めつゝあり四日元田肇、岡崎邦輔、大岡育造、床次竹次郎の四領袖を擧げて院內總務となし其態度頗ぶる堅く之に對し現政府は飽く迄も最初の計劃通り障碍を排して初志を貫徹せんとする覺悟なるを以て到底今議會に屆報されたる如く遂に解散を斷行すべきより外なく恐らく

戰爭の後●戰場より負傷兵を運ばんとする佛關西軍野戰衛生隊

▲雜報▼

◎伊國の中立維持　伊太利議會は五日四十九對四百十三の大多數を以て政府の態度を是認したり

◎孟買の暴動　本朝七時三十分孟買發倫敦電報はオステンドの燒失中なるを傳へたるが其原因は英軍の擊砲か或は獨軍內の煽動者の行爲なるべしと

◎メッツ迄十哩　タイムスの巴里通信員は報じて曰く『予の信ずる所にては佛軍はメツツ、ウーヴル間に於ける獨軍の交通に甚だしく損害を與たるが如く數日前着彈距離の遠き佛軍の大砲はメツツの南方十二哩なるバグニーを破壞し目下同地南東十哩なるアーネヴイユを砲撃しトレーンコート入口の鐵道を破壞したりとせしめんが爲めには國人は等しく國の注文に應じ潛航艇を製造する權利を得たるも英國は中立違反也との注意を受けたるの意味あるものとして注意を喚起しつゝあり然してフオール、リヴアー會社は近く水雷驅逐艦及び潛航艇の建造を開始するに至るべしと信ぜらる

◎政友會態度堅し　政友會は愈々政府の國防計劃中の陸軍二箇師團增設に反對の決議を爲したる結果內部の結束に努め一擧に否決せしむる覺悟を堅めつゝあり四日元田肇、岡崎邦輔、大岡育造、床次竹次郎の四領袖を擧げて院內總務となし其態度頗ぶる堅く之に對し現政府は飽く迄も最初の計劃通り障碍を排して初志を貫徹せんとする覺悟なるを以て到底今議會に屆報されたる如く遂に解散を斷行すべきより外なく恐らく

◎晚市の輸出額　晚香坡商業會議所秘書ブレーア氏は昨年四月一日より本年三月末に至る一ケ年間の晚香坡輸出額を左の如く報告したり

鑛產	四、二六〇、九九六
漁業	五、四〇九、一五二
林產	六七二、一二八
畜	一、四四二、〇五六
製造品	二、六三二、一九八
農產	二九、五二五
總計	一五、二五九、七一六

◎加奈陀の祈禱日　加奈陀政府は明年一月三日を以て聯合軍の戰捷及び戰死者追悼の爲めの一般祈禱日と決定したり同日は英國ゐ於ても一般に同樣の特別祈禱を捧げらるべし

◎白耳義人移轉せず　ホテル晚香坡に滯在中なる倫敦デーリー、メール西方加奈陀通信員シイフイールド氏は戰後多數白耳義人の加奈陀に移住し來るべしとの說を駁し白耳義は土地豐饒ゐして住民富裕なれば多くは戰爭終結を待つて歸國すべく多數の移住し來るが如き事なかるべしと語れり

◎飛行家慘死　羅府飛行家ヒル氏は今回同地邦人飛行家と共に渡日なる處ゐりしが去二日の飛行ゐ墜落し遂ゐ慘死せり氏はシーラ飛行學校の敎師にして妙技を有せしと

◎獻金袋調製　出雲將士に送るべき獻金袋は本日九百個の全部調製を了へる筈なるが大きさは九吋及び十二吋にて成るべく諸般の物品を容るゝやう略一定の額を定めて夫々委員は各戶を訪ひ明後日より配布に廻るべしと

◎徵兵猶豫屆注意　徵兵猶豫者にして大正四年度の猶豫屆及び在留證明願を爲す者は今回改正されたる書式ゐより大正四年一月一日以後の日附を記せば便宜の爲め領事館にても本日より其手續を取るべしと

◎演說會　昨夜佛敎會にて開かれたる演說會は聽者四十名緋士各熱辯を振ひ盛會なりき

◎佛敎婦人會例會　昨日の同婦人會例會は出席者百餘名北澤中尉の約二時間に亘る實戰談あり會後懇談會を催し五時過散會

◎日本婦人會例會　昨日午後二時より是永氏自宅にて開會十數名の會者あり諸般の報告等を爲し散會

會費未納者に告ぐ

本月十五日を最後の締切日として同日迄に會費納付せざる者は會則第七條に依り維持會員の資格を喪失すべきに付此際至急御納附相成度候也

十二月七日

加奈陀日本人會

時論

印度國境と日本

獨逸側の公報は阿富汗斯且王が百三十五門の大砲を有する十七萬の大軍を以て印度國境を脅かし、印度兵の之に加はるもの亦少からずといへり。是れ嘘にワルソウ燒失の虛報を傳へ、又英大軍全滅の浮說を捏造したるツルフ通信と同樣畢竟獨逸の最劣なる新聞政策の反映ふ過ぎざるべく、吾人は容易に之を信ずるの然りと雖も土耳其が既に歐洲の大戰に參加したる今日印度及び土耳其國境、就中阿富汗斯且の回教民が漸く不安の感を起し、動もすれば騷亂を惹起すの危險の脅無にあらざるとは之を知らざるの可らず。現に一昨年巴爾幹戰役の起るや、在倫敦アガカン等一派こそ靜穩の態度を取りたれ、印度に於る青年回教團は回敎の將來を憂ひ英國が進んで土耳其の爲めに干渉せざることを非難し、阿富汗斯且に於ても亦土耳其に對して深甚の同情を有するの勢からざりしなり。

而して印度西北境の問題は毎々經濟關係にあらずして軍事關係に外ならずとはミルナー、キッチナー諸卿の共に公言する所、隨つて英國は平素印度西北國境のパサン族に賄賂し、之を懷柔して平和を守らしむることに力め、パサン族は之を以て一の朝貢金視し、驕傲自ら居り之と同時に一方に於ては幾分か印度兵の勢力をも之を憚り彼等が多少づゝ波斯灣より密輸入せる銃器位にては到底之に敵對する能はざるを知り、彼是打算して今日迄印度政府と平和的關係を維持したりしなり。

若し夫れ廿四方方哩の面積と五百萬の人口を有する阿富汗斯且に至りては更に細密なる回教徒の本場にして印度政府は一八九三年之と條約を締結し、外國の侵略に對して其安全を保障し且年金十八万ルーピーを給與し居れり。而して其外交は英人顧問の手裡に歸し、殊に現阿富汗王ハビブラは最忠親英主義者として知られたりしも雖も、其王族及び地方に割據する會長連の間に於ては、激甚なる排英的感情を有するもの極めて多し。

但し日下の處合英國は印度國境の手腕を盡かりて印度兵の歐洲遠征の運びに至らざりしが昨今郵便貯金の狀態稍回復、來り十月末の調査によれば二億圓臺を超過すること二百萬圓に及び今後益々超過の見込なるを以て來年度は叙上各種事業に對し相當低資融通をなすことに決定せるが其金額は目下調査中なり

九〇二年の第一日英同盟條約あはみならず日英同盟條約は印度國境の平和及び防護に關する規定のあるあり、英國は安心して印度兵を歐洲に送り得べきなり。即ち九一一年の第三回盟條約は、東亞及印度の地域に於る英國の平和維持、領土保持、及び特殊利益の防護を目的とする明記し居れり、隨つて若し英國が多數の印度兵を歐洲に送致したる後に於て、萬一回敎徒が外より印度に侵入するが如きことある場合には、英國は何時にても我援助を希望するを得べきなり。既に膠州灣に於ける獨逸の勢力を驅逐せんが爲めに日英同盟條約の規定を忠實なりし我國は、印度に對しても決して其條約上の義務を回避すべきにあらず、是吾人が此に言明するに躊躇せざる所なり（東朝所載）

日本近信

十二月十八日

㊗新外交官補任地決定

七日新に外交官補に任命せられたる左記諸氏に對し勤務の辭令ありた

在勤の辭令ありた

支那在勤を命ず　外交官補　澤田　廉三

天津在勤を命ず　領事官補　原田　蕙治

領事官補　藤井啓之助

安東在勤を命ず　領事官補　田村　幸策

長春在勤を命ず　領事官補　村井　倉松

廣東在勤を命ず　領事官補　三宅哲一郎

牛莊在勤を命ず　領事官補　栗山　茂

ホノルル、在勤を命ず　領事官補　藤井啓之助

香港在勤を命ず　領事官補　白鳥　敏夫

㊗低資融通開始

本年度は郵便貯金の減少が主たる原因となりて農商務省所管の耕地整理事業、水産林業等各種組合に對する低利資金融通の途なく一時之を打切りたるが此結果地方耕地整理事業の打撲を蒙りたるもの勘からず一時の事業中止をなすものさへ續出するに至り地方産業の發達を阻害するを以て農商務省にては勸銀農工等の特種銀行に對し其融通方を協議したるも實行すること能はざるべし、何となれば前者は未定なれど嬰兒は焦眉の急務なればなり

HOTEL WORLD

日本人街商業區の中心にありて公園に面しバラード、インレットに望み眺望佳絶なり

ホテル　ウオールド

晩市バウエル街三九六　日加銀行二階

（電話シーモア三七八八）

最新式建築にして設備完備せる室數百二十を有する日本人唯一宿泊料は廿五仙以上のホテル也

新米着荷

御注文願上候

紀の國屋

晩香坡市東カドバ街一五一　電話S六八三

廣告

糀製造販賣

ステブストンバラードキャナツ

西米吉

▲内外賣藥類▲化粧品

御遠方の御方は御一報次第適藥小包便にて御送申上候

晩香坡市バウエル街三四一（電話シーモア一三五三）

大正堂藥舖

公認米國藥劑師　日本人部主任

フレザー藥店

水野久三郎

時計並に附屬品

貴金屬寶石類

各種裝飾品

時計修繕　金銀細工

確實廉價

迅速叮嚀

晩香坡市バウエル街二四四　電話シーモア三二四八

萩原時計店

スタージョン　マグロ

其他魚類一切

かなぼこ

青物類

バウエル街二六二

田中六彌

電話五六六一

製造販賣

新修繕

晩市バウエル街三三八

加藤靴店

御用の御方は電話シーモア二二六九を御呼び出し被下候へば直ちに御伺ひ申ます

ロッグ山用品開墾用

大工道具金物類

建築用品ナイフ及臺所用金物品具一切

此外ストーブ類の最良品販賣致候間御來店の上値段と品物を御檢被下度候

Johnston and Salsbury
45 Hastings St., E.

ジョンストン。エンド
サルスバリー金物店
（東へスティングス街四五）

博文館發行

大正四年　當用日記　大形上製　中形總革製　中形脊革製　中形上製　小形上製

大正四年　家庭日記　中形上製

大正四年　英文日記　中形上製

大正四年　ポケット日記　エビー上製

大正四年　懷中日記　上製並製

大正四年　重要日記　上製。實業日本社發行

大正四年　徵兵猶豫願用紙　三枚組五仙

其他玩具、絹物、クリスマス贈與品新荷着

バウエル街三五七

內田商店

357 Powell St. Vancouver,

新古金物店

ケッチン　山道具一切

其他古物賣買

御入用の品は電話にて御知らせ下され候はゝ早速持參致し極々安價大勉強を以つて御用命ぁ應じます

バウエル街一三八

三好金物店

吉本、裁手

電話シーモア一五八五

品質佳良

特別安價

メイン街二一八

新井洋服店

▲スタイルのよい
▲切地を吟味せる
▲仕立の丁寧なる

……洋服店は……

バラード街五一七

田中屋洋服店

電話シーモア二四八八

住宅電話ハイ一三三四エル

●蹄鐵●鍛冶
●馬車自轉車修繕

晩市コーア街とハリス街の角

日本蹄鐵工場

主　鹿子木七郎

●アイスクリーム
●くだもの
●菓子煙草

バウエル街三五六

大池フルーツ店

理髮床
西洋風呂

清潔丁寧は

弊床の特色

バウエル街三六〇

熱海床

晩香坡第一の

日本風呂

御用の方は御一報次第御迎呈可仕候

預金送金案內書其他印刷物御入用の方へは

日本送金締切日

安ばな　藝丸便　十二月十二日
　　丸便　十二月十九日

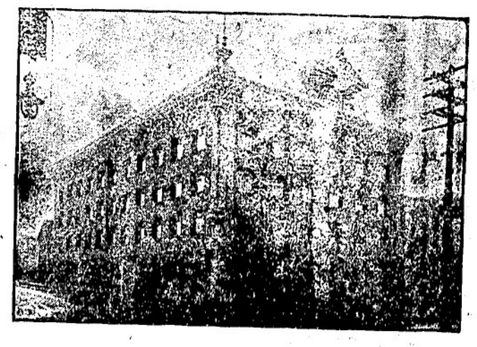

定期預金
貯蓄預金
日本送金
貸附金

年六分
年五分　貯金箱　御貸し申上候

荷爲替　土地賣買

其他一般銀行業務確實御便利に取扱申候間多少に不拘御用命の程奉願上候

資本金二十五万弗

日加銀行

晩香坡市バウエル街ダンレビー街角

日加合同貯蓄株式會社

（電話シーモア壹貳參、八八一）（郵便壹參〇）

社長　田村新吉

營業時間　午前九時より午後五時迄　但し土曜日は午後九時迄

歸朝者の御便利を計り送金引換證發行致候
歐米其他何れの地方へも迅速ぁ送金可致候

此アドレスを封筒へ御書附け下さい

THE JAPAN AND CANADA TRUST SAVINGS CO., LTD.
P. O. D. 130
398 Powell St., Vancouver, B. C.

M. Furuya Co. Ltd

46 Hastings St., W.
Vancouver, B. C.

クリスマス御贈り物及
年末年始御使用品

一切取揃へ申候間御用御仰付け願上度く尙店內には凡べて陳列致居候に付ては御閑暇御來觀の程御願ひ申上候

（目錄御報次第進呈）

古屋商店

（電話シーモア一八一一）

●日本丸寄船豫定
バンクーバー　十二月十一日
佐渡丸　同　十七日
シヤトル丸　同　廿五日

●ヴイクトリア行
正午十二時（同港經由シヤトル行）
午后十一時四十五分

●ビーシー電鐵
毎日　午后十一時　土　同十一時四十五分

●シアトル行（直航）
毎日　午后十一時　土　同十一時四十五分

●同上大北鐵道
午前十二時十五分　同十一時

●潮時（晩香坡の八
滿潮　午前　八。五一　午後　〇。五〇
干潮　午前　二。四五　午後　二。四五

講談

浪花乃仇討

（十九）

太陽合八洲講演
加藤山太郎速記

甲「外の仲裁なら承知をするのじゃアなへが貴那の仲裁なら御任せ申しますでへやうな事で僅か二年の内に自然と想方――親分と云つて此土地での好い顔役になりました、剛七も遂面白くツカ、、と三年の長煙を輝て剛七が二十歳さなりました、當今は滿二十歳を以て丁年としてありますが曾しは十五歳を以て人一人と云つたのでございます、モー二十歳を越しますれば將に立派な男子であります、且男が馬鹿に好いので近所の娘子達が思ひ〳〵地袋ねて目曳き袖引きいたすが剛七更に色氣といふ者がないで暮してゐた内ゐ間違ひの起る時は陰方のないものでありまして、爰に剛七が江戸に居られぬ事が起つて遂に江戸を抜けて播州浪花へ乗込むといふ剛七大阪に其候名を濟す――其後剛七は江戸に居りまするのも知る人に對して耻かしき形狀もありますから何うか京阪へ行きたいものだと内々仕度をいたして居ります際、日ならずも出逢ひましたのは大阪高麗町の町人道具屋の興兵衛以前ます左門といつた時分に知つて居る馴染でもございまするー興「オト大阪へ入しつたら如何でございませうか剛七「イヤ何れ私も大阪へ近々に志す積りであるが今では賊に淋しい家業をして居りますが生涯此儘では居らぬ一朝志しを立てる時は先祖の名前を揚げることもあらう江戸に續いて大阪、江戸の次なる都會と聞た近々に是非參ねませうからと話しをして別れましたが、モー行先きが極りましたから僅へ其人の世話ふならずともまづ是へ一度洗着て身の有付まで泊つて居るにも宿屋より便利も好し其内小本公住をするとも何れにするも是非此道具屋を尋ねるの心持で夢足をしました、東海道別に變りもなく

和洋雜貨
並に御婦人用切地一切
内外食料品
江州澤庵
晩香坡市バウエル街三六九
前川商會
電話 三七二一

男女洋服裁縫
バウエル街四一七
（電話三二五）
芦川助次郎

大工
バウエル街三五七
重井、福島、上野
電話シー三九五七

●時計販賣
●附屬品
●修繕
バウエル街三〇一
河合時計店
河合潔

男女洋服調進所
メイン街一九二五
伏屋洋服店
電話フエヤモント一八七

電話にてお呼び下さいすぐ參上致します
鍼灸按摩マッサージ專門
松居雅次郎
バウエル街日加銀行二階一〇八
電話シーモア二七二三

晩市バウエル街二四五
藤原寫眞館
電話シーモア一二〇二エル

肖像專門
岡村寫眞館
電話シーモア一四八〇
西ヘッテングス街三〇三

新荷着
南瓜
長土生芋
姜
バウエル街 二一四
下村商會
電話シーモア二三三九三

石炭販賣
バウエル街三〇〇
電話シーモア二三五八
鹽田運送業

▲球場
バウエル街二二六
グランド玉塲
馬塲元輔

▲御手輕料理
▲並にそば
バウエル街二五一
柳川めしや
電話シーモア二一二三

めし
すし
うどん
かきめし、どろゝ
其他御好み次第
電話シーモア一五三八
晩市ゴーア街二〇五郵便支局横

千鳥
電話シーモア二六九九

御手輕料理
うどんそば
並にめし
バウエル街二三五
○福
（電話五三九七）

一七仙半
食十五仙
他に南京そば　御手輕料理
○万
電話シーモア 四三九八
めし
調進

手輕料理
並に各種
バウエル街三六二半
ひさご
電話（シーモア三九九八）

いなりすし
並に御めし
バウエル街二四六
電話シー三四五五
林家
かまぼこ
製造販賣

おるおそ
うに
湯どうふ
いなりもし
其外御好により調進
バウエル街四二一（舊林家事）
電話 ハイランド一〇一八
きらく

會席御料理
すし仕出し
晩市バウエル街三三二
○熊
電話シーモア三〇一九

御てがる料理
並に會席御料理
東カドバ街四〇〇（ダンレビー街角）
今井家
ハイランド七〇六

御てがる料理
並にめしうどんそば
バウエル街三二八
新山吹
電話シーモア一三四六

高等
南京料理
日本人諸君の御來樓を歡迎仕候間何卒陸續御光來の程希上候
晩市バウエル街二三七
電話シーモア五七七四
新北京

南京料理
並にそば
其他仕出し
バウエル街二六六
東京酒樓
電話シーモア三三六五

御手輕料理並にうば
メイン街一一六
梅香
電話シーモア四三六二
晩香坡市バウエル街三五〇（元村上青物店跡）

御手輕料理
やきそば
うどんうば
其他仕出し
くつわ
電話シーモア 三八二七

新築家屋

ヴヰクトリア市
フイスガード街八二〇
大澤旅館主
大澤林之助
（郵函三八八、電話九六四）

シーピー鐵道働き
大募集
▲仕事はらくです
▲年中仕事があります
▲ペーはたしかです
▲かねが殘ります
▲ギャング
▲セクション
▲ショップ
▲ボーター

日加用達株式會社
晩市バウエル街三六二番　電話シーモア八三九

日本酒の大王
忠勇は世界一
廣告の爲め價格は最も低廉
櫻正、白鶴、レニヤ、ピーヤ其他洋酒類一切
晩市ダンレビー街一三二
一手販賣
東合資會社酒店
電話シーモア六六三三

▼土地家屋賣買▼登記公證
▼地稅代納▼約定書作製
▼商事受托販賣
ヴヰクトリア市パンドラ街六二七
中野事務所
（電話四四六六）
英領加奈陀ヴヰクトリア市ガバーメント街一五〇一
パンドラ街角 電話一六二八
日本美術雜貨
永野商會
ガバーメント街コムラント角街六〇七
食料品販賣
永野商店
店主 永野萬藏
○大阪商船株式會社 漁船切符取次販賣
（郵函五九二）

果物菓子
食料品
新西院コロムビヤ街八七五
長谷部商店

▲和洋食料品雜貨
ニューウエストミンスター市
三國商會
電話 三三八七八
郵函

なんでもある店
最廉價販賣
新西院市コロムビア街
（電話シーモア六五二三）

ローズバンク
新鮮牛乳、クリーム及バター
晚市アレキサンダー街四二二
篠末松
牛乳屋

●洗濯業
バウエル街二〇六
大倉洗濯所
事務所 電話シーモア六五二三
工場 ランスダウン街一五〇
ライセンス 第廿四號

新鮮ミルク
東カドバ街三八一（日加銀行裏）
スター牛乳舍
配達人 國久

鮮魚青物
右今回開業仕候間に付特別勉強大安賣仕候間何卒陸續御用命の程希上候
バウエル街三七七
ペニー魚店
電話シーモア三四七一
清水忠吉
佐藤菊治

怪一きは下女の八重乃

市長谷娘絞殺事件

加藤甲府市長の留守宅にて同人の娘よし子を絞殺せる犯罪事件近付き依て得へられたり併も犯人の何者なるか判明せず嫉、最も怪しむべきは犯行の當夜より其▲姿を晦ましたる同家の下婢宵川八重乃なり同人は原籍東山梨郡玉宮村字竹森組にて先年甲府市吉十川町なる下宿業城東館に女中寒公を爲したる經歷あり本年の春頃加藤家の下婢として住込みたる以來書生某と情交を結び其結果懐妊せるが家事不取締の廉を以て被害者より子は深く憤慨一條に去る九月中書生を解雇し猶尚成敗の意味を以て八重乃を暇を出すに決し既に荷造を爲さしめ京都滯在中の市長加藤平四郎氏の留守宅を訪ひ自己の眼瞞を棚上げ終には女氣の拔く大膽なる行爲に出でしには非ずやと評判あるが其筋にても八重乃の臨跡を嚴探中なり因に被害者よし子の配偶者伯四郎氏は林學士にて三井物産會社臺灣支店在勤中にて長女ひろ子は現に加藤家に在りと

▲或る理髮店である人の話に客主をイヤがつてゐる女房がこのバウエル街附近でかつてゐるとは實然と話してゐたが伊々淺薄な野郎だと思つた（立間生）▲晩香坡のオイラは博奕打だよと大きなツラをして歩く時代は過ぎ去つた眞の博奕打は俠氣があつて柔なしい物平の解つたのが眞に偉い博奕打なのだ（若年寄）

代書
淺野事務所
晩市バウエル街二二四四
（電話　）

大正四年當用日記　上製
大形　中半　眷革製　上製
中形　小形　上製
總革製　DEFG長形　上製、並製
ABC　上製
博文舘發行

當用日記
博文舘發行

懐中日記　並製
女日記　上製
實業之日本社發行

重要日記
中形
長形
ポケットノート
岡書店版社發行

新式當用日記
中形
小形
新式ポケット日記
春陽堂發行

新案當用日記　特製
クリスマス贈答品　上製
大勉強　にて御需めに應じ候間御一覽願上候
澤山取揃へ有之御序の節御立寄り御一覽願上候
カステイラ　は風味優良價格安
製
体裁好くクリスマス贈答品として好適當品と存候

貨もち
本年は昨年より上等糯米にて大勉強賃搗き致候間陸續御注文被下度願上候
バウエル街四三七

鈴木菓子店
電話　バイ七七二

東郷ルーム
球突場
バウエル街二五三

崎山伊太郎
電話シーモア一七三九オー

旅館、下宿
アレキサンダー街四〇九
薩摩屋
大堀千代人

貸ルーム
夫婦者に適當なるルーム
晩市バウエル街二一六七
前川三之助
電話ハイランド一五二〇

室内清潔
取扱　丁寧
各室共蒸氣の設備あり
晩香坡市バウエル街三二六
電話シーモア二九五九
田尾旅館

御旅舘相模屋
晩市アレキサンダー街三〇九
各種勞働口周旋

内外
潔車潔船切符
取扱
吉木米吉
館主
電話バイ一二五　郵函一二五

旭屋旅館
當舘は萬事親切を旨とし各種勞働口の周旋潔船潔車切符の取次可仕候
バウエル街二七
谷口熊太郎
電話シーモア　一三九六

鐵眞鍮鋼鐵
錬鐵
等各種の仕事
其他ギヤソリン機械
の仕事は特に歡迎仕候
木細工　細工
ロクロ及指物
的
晩市アレキサンダー街三〇九
ベンソン
鎔形及
機械工場
電話シーモア　八三七四

高等御旅館
内外
潔車潔船切符
取扱
晩市バウエル街三五五
關根旅館
電話シーモア五五八四
郵便　一二七四

日出旅館
汽車、潔船、切符取扱
土地賣買　勞働口周旋
プリンスルパート
第三アベニュー一六七
（郵函一六）
HK YAMANAKA
167 3RD Ave E
Prince Rupert, B.C.

日本人旅館
室内清潔　取扱
プリンスルパート六アベニュー一三〇四
須賀丑藏

蓄音器
レコード販賣
晩市バウエル街二三〇
日本レコード商會
代理部主任
加藤萬三郎

營業品目
○鎗詰　○銘茶　○海產物
○乾物　○米穀　○文房具
○雜穀　○漬物　○賣藥
○生物　○味噌　○化粧品
○醬油　○菓子　○小間物
○書籍　○雜誌　○大工道具
○玩具　○荒物　○陶器
○絹布　○綿布　○履物
晩市バウエル街二六九
香村商店
P.O.Box 1072 Phone 2131
Vancouver, B. C.

K. ORIDO
1108 Pender St. W.
VANCOUVER, B.C.
レキス
商會
代理人
折戸康次
晩市西ペンダー街一一〇八
南側二階
電話シーモア五五〇
エルドレス
婦人服裁縫
折戸しげ

土地賣買、登記手續、金錢貸借、商品仲買、公證手續、委托販賣、通辯、代書、
商事取引仲立業
白井事務所
晩市バウエル街三六七
電話シーモア一八三二

南京御料理
萬よそば
ペンダー街とカロル街角
北京樓
電話シーモア四三六七

理髮店
取扱
貸ムール
室内清潔
晩香坡三〇九
電話シ一三七八
バウエル街
中川床

シーピー潔船
ビーシー州沿岸
○ビクトリア行
正午十二時
同十一時四十五分～毎日
○シヤートル行
正午十二時午後十一時毎日
○バウエル河、コモクス、ニオンベイ行
（土曜日夜）
○プリンスルパート行
毎水曜日午後十一時

アレキサンダー街四七四
酒井精米所
（中國上米舂ち、賃搗き仕候）

雜貨食料品
バウエル街四七三
酒井商店

貸ルーム
バウエル街四七三
酒井旅舘
酒井鶴之助

内外
食料品
晩市バウエル街三六四
清水商店
電話シーモア五九〇〇　土田嘉次郎

雜貨食料品
バウエル街三六四
永松商會
電話シーモア三二六四

太平生命保険代理
日本郵船切符取次
主管
阿部松之進
バウエル街三九一
電話（シ七二二）
郵函（一三五六）

スタブストン
代理人
吉田愼也
電話（八）郵函（一八〇）

保険會社
本部代理店
傷病保護保險會社
代書通辨飜譯事務
土地賣買登記公証
晩香坡市バウエル街二五九クレセント
阿部孝之
郵函一〇九七　電話シ五九〇〇

紐育生命保険會社
石角、雲人石等の抵當に貴需に應じ候用材は當州産又は輸入石何れにても御好みに任せ晩市メインパターソンエント第十六街の角
チヤンドラ
（電話フェヤモント八一〇）
Patterson & Chandler
支店第四十街とフレザー街角

漁船、ガスリン船
其他一切の小舟製造
ステブストン郵函二〇電話七
中出村
出田造船所
Boat Builder
P.O.Box 20 Steveston B.C.

David Spencer & Co.
Hastings St., W. City
スペンサー
婦人子供衣服
○同附屬品
○ボンネット
○きれ地各種
最新式建築室内清潔取扱丁寧にしてヒート幷に水、湯の設備あり日本人諸君御出晩の際は御宿泊を願ます
晩香坡市バウエル街二五九
クレセントルーム
電話シーモア五九〇〇　土田嘉次郎

Code Western Union Cables　Kinyu Sha
NIPPONKINYU SHA
Phone Sey. 2721　270 Powell St.
VANCOUVER, B. C.
銀行事務
當座預金　貸附　手形引替
利子附貯金預金　定期預金
本社事務所内に日本郵便支局事務所あり、日本送金等に最も便利なり
日本金融株式會社
頭取　エー、マキボーイ
支配人　エー、ブイ、ガーデナー
主任　藤田佐太郎
午前九時より午後五時まで
午前九時より午後二時迄
土曜日　午前九時より同九時迄
營業時間

雜貨商
永松商會
バウエル街三三三
電話シーモア三二六四

日本製漁網漁具
大阪商船乘切符賣捌所
晩香坡市東カドバ街一五
直輸出入商
是永壽吉
電話シ二六四八（自宅フ三三）（郵函一〇一五）

迅速叮嚀本店特色
晩香坡市メイン街二二五
田鍋洋服店
電話シーモア三〇二四

金員貸與
代辯事務
歸化証下附請願
對白人交涉事件
就働中負傷
例へば鐵道若くはソーミル
數千弗までの損害賠償金を請求するを
付其の他此の種の對白人交涉の
依頼み應ず
永尾事務所
電話三八八六
パウエル街四二

診察時間
午前九時　至午後九時

河邊齒科醫院
晩市パウエル街一三六
ライオンホテル一二三號室
（電話シーモア八一三〇）
自宅東カドバンクーバー八一一
（電話ハイランド七七三二）

日加銀行
パウエル街二九六　二階百十三號室

野尻醫院
（電話シーモア三六一八）

診察時間　午前九時　至午後九時

中島正二
米國齒科醫學士
晩市パウエル街日加銀行最階（三五、三六）號室
（電話シーモア三一八三）

內科小兒科
アレキサンダー街三一〇
長崎醫學專門醫學校、醫學士
守儀一郎
（電話シーモア七六七三）

齒科
サカゴ大學齒科醫學博士
谷內兼松
パウエル街三五二、六號室
（電話シーモア七三九オー）

加奈太純粹醫學士
二階廿九番室
醫
石原明之助
（電話シーモア七一二）

パウエル街三九一

內科小兒科專門
晩市東カドバ街四七六（角）
醫學士
高橋康百
（電話ハイランド六五五五）
每日曜日スタンストン
仕原氏宅へ出張す

內外科婦人科
パウエル街二四五、橋本旅館
一、二號室
仙臺醫學士
大家武夫
（電話シーモア一三五）

內務省免許產婆
助產の御依賴ふ應じ申候
パウエル街三（二階二號室）
大澤もと忍
「電話シーモア七三〇五エル」

內務省免許產婆
一般助產の需に應ず
晩市パウエル街二一〇下村二階
田邊よし子

東京帝國大學病院、看病婦
東京日本產婆女學校卒業
內務省免許產婆
山本クメ
晩市パウエル街三五九
（電話シーモア六八五五）

英語教授
午後一時より七時迄紐育士官學校トレンデル
大家武夫

古物新物雜貨
パウエル街一九五
飛田商店
（メイン街）
室內清潔、室內低廉
メイン街九五八
リーー旅館

大陸日報

極東に於ける日本勝利の結果（一）

日本の排米運動

敗週間以前東京及び其他重要の日本都市の間に新聞紙上排米感情煽動の秩序立つた企畫が進められて大に歐洲の注意を惹いた、日本紙の記事に曰く華盛頓政府は支那に就て活躍的の干渉を爲さん準備中あると、此ヒントは人氣ある政客の支配の下に地方の日本新聞紙上に轉々された、彼等は合衆國を

今日の歷史

十二月七日

明治元年陸奥五ケ國に出羽を二ケ國に分ち同三十八年滿州軍總司令部凱旋したる日

涉を招致するからである」

此所謂列强の一として合衆國は現れることに成るかも測り難い、而して合衆國は日本が今や銳意して特別の良好關係を開發しつゝあるのである、東京、倫敦及び華盛頓は極東の問題に關して活動的且つ親和的の意思疏通を爲して居ると英國の機關紙は謂つて居る。

□東京の排米運動

敗週間以前東京及び其他重要の日本都市の間に新聞紙上排米感情煽動の秩序立つた企畫が進められて大に歐洲の注意を惹いた、日本紙の記事に曰く華盛頓政府は支那に就て活躍的の干渉を爲さん準備中あると、此ヒントは人氣ある政客の支配の下に地方の日本新聞紙上に轉々された、彼等は合衆國を

今日の歷史

十二月七日

明治元年陸奥五ケ國に出羽を二ケ國に分ち同三十八年滿州軍總司令部凱旋したる日

□東京の排米運動

敗週間以前東京及び其他重要の日本都市の間に新聞紙上排米感情煽動の秩序立つた企畫が進められて大に歐洲の注意を惹いた、日本紙の記事に曰く華盛頓政府は支那に就て活躍的の干渉を爲さん準備中あると、此ヒントは人氣ある政客の支配の下に地方の日本新聞紙上に轉々された、彼等は合衆國を

今日の歷史

十二月七日

明治元年陸奥五ケ國に出羽を二ケ國に分ち同三十八年滿州軍總司令部凱旋したる日

極東に於ける日本勝利の結果（一）

日本の排米運動

敗週間以前東京及び其他重要の日本都市の間に新聞紙上排米感情煽動の秩序立つた企畫が進められて大に歐洲の注意を惹いた、日本紙の記事に曰く華盛頓政府は支那に就て活躍的の干渉を爲さん準備中あると、此ヒントは人氣ある政客の支配の下に地方の日本新聞紙上に轉々された、彼等は合衆國を

今日の歷史

十二月七日

明治元年陸奥五ケ國に出羽を二ケ國に分ち同三十八年滿州軍總司令部凱旋したる日

威力恐るべき佛國の新武器

（獨逸の精銳なる武器に對抗する爲に研究せるもの）

▲有害瓦斯爆彈　他の物体に觸れば直に爆發して有害瓦斯を發散し附近ゐ在る者を悉く殺傷す而して此大爆彈は砲彈となし又は航空機上より投下す

▲電波　遠距離に在る敵の火藥を自爆せしむるに使用す此電波は最近伊太利の科學者ウリゲー氏が遠距離の爆彈を破壞する際實驗に供したりエフ光線及びエム光線を應用せるもの、如し

佛國は獨逸の精銳なる武器に對抗する爲め新武器の研究に熱中し特に

△カレイは以前は英吉利の有に歸して居たこともある、併し今では英人は佛人が之を保有することに大滿足を感じて居る（スプリングフイールド、レパブリカン紙）

△土耳其帝は其一臣民が遺した財産一万弗を獲得せん爲に紐育の裁判所で係爭となつて居る、聯合軍の爲に遂に一文無しにされてもサルタンは戰後猶此爭ひは殘る譯である（ニユウ、ヨルレアンス、タイムス）

露國特使の驚嘆

△日本陸軍の一大成功

と言はざるべからず

滯京中の露國特使ゲルモニユース少將は近々出發歸國の途に就くにつき敬意を表する爲先月九日參內天皇陸下に拜謁仰付られしが少將は語つて曰く

『青島陷落の快報は七日午前露國大使館よりの電話にて初めて之を知り欣喜措く能はず余は日本軍が如何に勇武なりとも本月中旬以後モ日本軍が僅々五六日間の攻撃を以て而も極めて僅少なる犧牲を以て之れを陷落したるは驚嘆の外なく實に日本陸軍の一大成功といはざるべからず此快報は既に余の本國を始め歐洲諸國にも到達せるなるべく其結果聯合軍側は意氣頓に昂り敵軍との對戰上非常ゐ有利となるべく之と反對に獨墺軍は非常に不利益の地位に立つに至るべし若し聯合軍にして近日大成功を收め得たりとすればソハーに日本軍の賜といふも不可ならず今や日本帝國は山東半島より獨逸の勢力を根本的に覆へし去れりされば其對支外交上にける政治的地位が向後一層優秀となるべきは逆睹するに難からず即ち日本は東洋の平和を維持し支那領土保全の大政策を遂行する上に於て一歩を進めたるものと云ふべし青島の陷落は斯の如く何れの方面より見るも眞に祝賀に堪へざるなり而して歐洲の戰局は何れの日に至り終了すべきか今日の所豫想し得ざるも各方面の狀況より想像すれば來年夏頃までは繼續するものと見て不可なかるべし露軍は今や獨軍を國境に破りて前進行動に移りたるものゝ如くなれば近き一大快報を世界に傳ふるの機會あるべしと信ず獨逸最後の運命は知るべからざるも兎ゐ角敗戰の結果として國力の衰微を來しカイゼル年來の軍國主義は根本的に破壞せられ第二流國若くは第三流國となるに至るや必せり余尙の日本にたける使命は既に果されたり各方面ゐ於ける〇〇〇の購入も略滿足に終了したれば近々歸國の途ゐ上るべし』云々

□片言集

△獨逸では戰爭前から各戶に就て調査をなし戰時には必ず一室を食糧品貯蓄の室に充つべき事に定めて有つた△これで今回開戰になるや否や其の豫定の一室にウンと食糧品を詰め込み之を密封し政府の命令の有る迄其の使用を禁じて居るから食糧は案外に多からうとの說が有る△獨逸の參謀總長モルトケ將軍は英露なれば佛國の所謂新武器は恐らく今一歩にして實用ゐ供し得るの程度ゐ達し居る有毒瓦斯爆彈ならんといふ

▲原子爆彈　ウエルス博士の發見にかゝるものなり

▲瓦氣應用破壞器　現在使用さるゝ凡ての火器に代るべしと思はるゝ極めて有力なる武器なるも發明者は未だ其詳細を發表せず右の內原子爆彈は今日までの實驗にては到底實用に適すべしとも思へず電波も亦學術試驗の範圍を脫せず電氣應用破壞に至つては未だ其內容の如何さへ見當付かざる程なれば佛國の所謂新武器は恐らく日白諸國の動章を貰ることゐ決したが此の大部分は寶石や貴金屬類で有るから相當の價格に賣れる△而して此の賣上高は一切赤十字社へ寄附することにしたが彼の部下の將校に對しても此の例ゐ倣ふて調交斷絶の外國から贈與された勳章を賣つて赤十字社へ寄附すべしと命じた

△獨逸では戰爭前から各戶に就て調査をなし戰時には必ず一室を食糧品貯蓄の室に充つべき事に定めて有つた△これで今回開戰になるや否や其の豫定の一室にウンと食糧品を詰め込み之を密封し政府の命令の有る迄其の使用を禁じて居るから食糧は案外に多からうとの說が有る△獨逸の參謀總長モルトケ將軍は英露なれば佛國の所謂新武器は恐らく日白諸國の動章を貰ることゐ決したが此の大部分は寶石や貴金屬類で有るから相當の價格に賣れる△而して此の賣上高は一切赤十字社へ寄附することにしたが彼の部下の將校に對しても此の例ゐ倣ふて調交斷絶の外國から贈與された勳章を賣つて赤十字社へ寄附すべしと命じた

■大陸異聞■

▲ボウル、パスレットと云ふ男桑港のサンサム街とワシントン街との角の空地の傍で或朝早く縛て居るとユデーンハイランド及びスコット、アンダーソンの二名之を發見して惡心を起しボウルの衣裳を捜して少し許り殘つてる金を盜んで後一人は足を持ち一人は肩を抑へて垣根越しにボウルを空地の中へ放り出し其儘歩き出すと恰度巡査に見られ警察へ引致されたが放り上げられたパスレットは能く〳〵の寢坊と見へて垣內の地上へドシンと落されたのも知らず前後不覺にまだ高イビキで寢て居たので少からず巡査等を愕かした

忙中閑話

日本人諸君大歡迎

室內溫暖、空氣の流通は良く映畫はイースト、エンド中にて最先のもの且つ市中最良の種類のみを選び樂手は有名なるピアニストのムーア氏を招聘して居りますサン活動寫眞館

ちん餅仕り候

電話ハイランド一二五九　**金井四郎**

新西院玉置洋食店
晩市パウエル街二三一
電話シー五二四二　郵函九三四
地所賣買
佐伯事務所
P. O. Box 934 Vancouver, B.C

ナ、イモ一流の御通りの節は之れまで通り永當々々御入來の程待ち申しますナ、イモ市（コモックスロード）
たかはし

日本料理店
御出でになりましたらば御食事は必ず**玉置洋食店**でなさい味はよくつて給仕は親切丁寧です
新西院市三國商店の眞裏
玉置洋食店
貸ルームは室は清潔にして空氣の流通は最もよろし

鮮魚並に青物
パウエル街二五三
A. B. FISH CO.
宴會用肴は御便利を計り御用達可仕候
西村捨彌
元の
肴屋吉川
電話シーモア五四四一

S.MATSUMIYA
213-229 Powell St.,
Vancouver, B. C.

上等新米　SM　印
○新澤庵大樽小樽　○粕漬すゞ子
○鹽ぶり○丸干鰯○酒の粕
第三回入荷仕候多少に不拘御用命願上候
パウエル街二一三、二一九
雜貨食料品松宮商店
（電話シーモア三五九七）

無代進呈
THE TOKYO-DO, 1527 Grant Ave., San Francisco, Cal.

●移轉大擴張御披露の爲
裸體美人寫眞
版六十七種入
寫眞部目錄並に男女**妙藥。諸器械。**
ゴム製品其他の賣藥部新發賣品目錄一人一回限無代進呈すべし
東京堂

支那料理
▲調度は凡て美麗
▲食堂は沿岸一也
▲コツクは腕利き
▲食器は凡て淸潔
▲而も價は至極廉
北京酒樓
ビクトリア市ガバーメント街一六二〇
（電話五四〇〇）

三割より五割引
▲クリスマス、年末、年始贈答用
美術品一切
店內お陳列仕り居り候間御來店御一覽被下度候
晩市西へスランクス街五七（ウッドワードより三軒東）
盛本商會支店
電話シーモア二三一三
同グランビル街九三二
盛本商會本店
電話シーモア八七二三

レコード卸小賣
▲日本レコード直輸入
▲蓄音機並附屬品一切
日本より着船每に最新吹込みのレコード到着仕り候間何卒續々御注文被下度候尙目錄御入用の方は御通知次第御送附申上候
帝國**蓄音機商會代理店**
金子爲一
晩市パウエル街三五八
エビスヤ旅館二三號室
電話シーモア八六八八

新流行靴
勞働用
御婦人
子供用靴
右大勉强にて販賣仕候
此外御注文に應じ調進可仕尙修繕は迅速且つ最も堅牢に可仕候
パウエル街四二三
三枝靴店
電話ハイランド一一六
弊靴店今回御出勤各位の御便利を圖り店內に保管箱を設置し諸君の郵便物を確實に無手數料を以て保管及御轉送申候ゐ付御希望の諸君は御住所姓名を記し御申込度下候

發行所　安藝丸　同　十五日
發行者　バナマ丸　同　廿二日
室渡丸　同　廿九日

每日　后四（日曜除）　水金前零（レー）
○シーピー鐵道東部行
每レアル前七三〇（コンソシ經由）トロ同八三〇
月レイカー后六〇〇　モントリオール同六四五

特別每日前五三〇六ゟ一五分每
スナプ每日曜六三〇ゟ一時間每後二三〇迄
チリワ　每日　前八四〇　后一　四二〇
同貨車每日　后二三〇

六日前十〇〇後二〇〇
六日後六四〇後三二一
十三二六
七日前四二後十一

和洋雜貨食料品
本邑並にエッキスプレス
メーン街一八半
辻商店
電話シーモア四七二四アール

和洋雜貨食料品
晩市ユーロン街二〇〇〇
ランスダウン街角
田中治吉
電話フェヤモント二〇〇

サイン
晩市パウエル街二二六
日昇旅館第十二號室
村
電話シーモア一九五九

和洋雜貨
食料品一切
右精々確實廉價を以て販賣
致すべく御用命の程願上候
パウエル街一五四
蛭崎兄弟商會
電話シーモア一四一三

大馬の賣物
ベンダー街大北鐵道館（南京町
大北通送會社
電話　四〇五　六〇五

和洋食料品一切
晩香坡市パウエル街四五七
電話ハイラ
大屋商店

書籍類及雜誌一切
並に御子供乘用の玩具類一切
ヘスチング街三三五
書籍店
タムソン
The Thomson Co.

石請負石碑
アレキサンダー
街三四六
電話シーモア四九二二アール
高橋儀吉

◉玉
シガースタンド
パウエル街一七二
堀田玉堀

時計
修繕
貴金
屬寶
石類

▲金銀細工ヤ　婦人用飾品
晩香坡市メイン街二〇三
松林時計店
電話シーモア六五三三

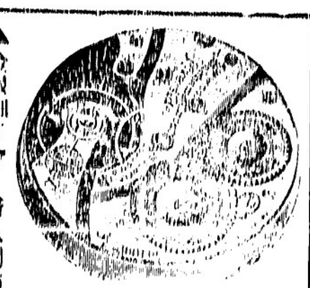

水パイプ、流し取付け
又は設計等下水すべてわりの仕事は早くて極安く致しますから何卒御用仰付られ度候
東ヘスチングス街二三九
エブリユーブラウン
「電話シーモア七七〇。
W. A. BROWN
239 Hastings St. City

開業廣告
私儀多年田中洋服店に相働居候處今般左記の場所に於て獨立開業仕候間何卒御引立御用命の程願上候尚時勢ふ鑑み特に開業の祝として破格の安價と仕立の丁寧とを以て迅速に御用命に應ずべく候
晩市メイン街二四〇四
川合洋服店
電話フェヤモント二二六六

和洋雜貨食料品一切
小賣
右精々勉強販賣可仕候間多少に拘はらず御買求め被下度願上候
晩市西第二街一六四二
電話ベーピ
小西商店

雜貨部
江畑商店
電話シーモア三八九九
食料品部
江畑商店
電話フェアモント二〇七三

和洋雜貨食料品
晩市パウエル街三十九
小賣
小西商店

和洋雜貨食料品一切
晩市西第六街七五八
小財商店
小財初次郎
電話フェアモント五二

△パイ△ドーナッ
△ケイキ類一切
電話にて御注文次第御屆け致します
晩香坡市メイン街二〇八
田川食料品店
電話シーモア二五五七

和洋雜貨食料品
金物類一切
パウエル街五六六番地
神戸屋商會
横田儀二郎
日夏嘉兵衛
電話　ハイ三三七郵函一〇二三

和洋酒類卸商
菊正宗輸入元
日進合資會社
（電話シーモア二三二〇）

貸自動車

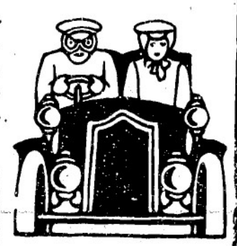

アレキサンダー街三六四
白石、楯岡
電話シーモア二二七四

葬儀一切
弊社は取扱親切丁寧に且廉價にて御用便仕るべく候
御客樣方の御便利を計り防火庫の設備有之候間無料御使用出來申候
業務は日夜の別なく取扱ひ申候
ジョージア街一〇四九
センタードエンハナ
葬儀社
（電話シーモア二四二五）
Center and Hanna Ltd.
1049 Georgia St.

特別大勉強
和洋雜貨切賣販賣
晩市パウエル街五六八
鳥畑商店

靴修繕所
大陸日報社向側
名畑靴店

岸本商店
スキーナ河ボートエンゲトン
郵函
岸本清

特別大勉強
和洋雜貨切賣販賣
晩市パウエル街五六八
鳥畑商店

▲和洋食料品一切
▲陶器類
スキーナ河ボートエンゲトン
郵函一三
岸本商店

御菓子製造
祝もち並にせんべい
パウエル街三五五
發進堂
林眞惣彌

◉はり按摩按復
並に灸治、小兒疳虫藥灸に從事仕候間石御用の御方は電話にて御通知下され度何時にても參上可仕候
パウエル街關根金物店二階二號室
電話シー八七四六
林末次郎

和洋雜貨食料品
エキスプレス
晩香坡市パウエル街四五三
郵函　二四
電話シー四六
珈善商店

法律通辯事務
簡易商法教授
パウエル街三九六
田村ビルデング三〇五、六號室
米國法學士
中井清
電話シーモア二二四二

男女洋服プレス
洗濯物一切
仕上は上等にして迅速なりアベニユー
ダイウオーク
電話ハイ　一六五〇、工場
シー　一〇五六　事務所
晩市キーファー街七一一
同　パウエル街三六一
中塚幸次

皆樣
特別味のよいかまぼこ
晩香坡第一評判の板熊で製せし品を一度召上りて其誠なるをお知り遊ばせ
ダンレビー街一三五
板熊
電話シーモア二〇三三

山林賣買
通辯代書
⑩パウエル街四五七大屋商店内
中村辰喜
郵函一二七五

通辯飜譯事務
米國移民官通辯
パウエル街二三五松本旅館二號室
米國文學士
駿田一二
電話シーモア八七三七
自宅電話ハイランド二二六四エル

和洋雜貨
食料品
左記の場所に移轉大勉強にて御用命に相應じ可申御注文品は多少に不拘自動車にて迅速に御屆け可申候
パウエル街二二七
西村善作商店
電話シーモア二五五〇

自動車運送業
高橋玉塲
高橋千太郎
パウエル街二四三

石油
石油ストーブ
無煙無臭瓦斯ストーブと
同じ一手特約販賣
オームストーブ
グラス
晩市パウエル街二三〇
關根金物店
（電話シーモア八七四六）

サカイネツト
コーホネツト
スプリングネツト
スタジヨン網及網
サモントワイン
早くれ買ひなさい
晩香坡市ウヲター街一四四
代理人
エステイト
電話シーモア五五五
製造元
クロフヲードエンドスチユアート

ゴミ鑵製造
ギヤソリンタンク
ブリキ細工
パウエル街四二二（きらく裏）
秋山太郎
電話ハイランド一〇一八
自宅電話ハイ一六六九エル

大阪商船滊船ビクトリア出帆廣告
十二月八日午前　ビクトリア
十二月廿二日午前　エムプレス、オブ、ロシア
一月五日午前　エムプレス、オブ、ジヤパン

たこま丸
はるま丸
しあとる丸
晩市にて切符御買求めの方にはビクトリヤ迄の滊船切符無賃差上可申尚左記各店にて弊社切符取次致居候間委細御聞合被下度候
晩市　是永商會
同　安野商會
同　日加用達會社
ビクトリア　永野商會

日本行ビクトリア出帆廣告
安藝丸　十二月十五日午後
佐渡丸　十二月廿九日午後
橫濱丸　一月十二日午後
晩香坡より御乘船の方には晩市美府間無料にて滊船切符差上候
上記の滊船は就れも一万二千噸以上にて動搖少なきは一大特色に有之候

日本郵船會社
シアトル出張所
バンクーバー同社代理店
ビクトリア
バンクーバー日本人
部一手取次
晩香坡宿屋組合
大北鐵道會社
パウエル街二〇五
電話シーモア二三三〇

平洋瓶詰會社
でんわシーモア二三二八
日本酒
日本人部主任
士田嘉次郎

代書
通辯
代理
でんわシーモア七八三
領事館諸届願一切
當國政府へ出生届
對白人交涉事件及
商事取引中立事務
英文約定書作製並に
登記公証手續、地代家賃勞働賃金取立
歸化証申請、滊車滊船切符取扱

加奈陀晩香坡市パウエル街三六六（電話シーモア九一四三）
土地に關する一切の事件を處理す
山田事務所
主任山田昌則

燒ふに並生ふ製造卸賣
千うどりばうん
うめ
（晩香坡市ダフリン街一七四　電話フェヤモント一四〇六）
山崎製麵所
174 DUFFERINE ST. W. VANCOUVER, B.C.

美術刺繍雜貨晩市パウエル街四六九電話ハイ一四一〇
東京星製藥株式會社
賣藥特約店
中村商會

郵函八五
中村時計商店

貴金屬寶石類時計附屬品一切
時計修繕並に蓄音機修繕
（ステプストン）

英語夜學校（月、火、木、金）
自午后八時至九時半
日本人メリチスト教會內
日本人教師　濱井千枝男　井手達
日本人教師　神田芳藏　高木正介　其他
校長　駿田二三
白人教師（ストレンデル、其他數名

家屋建築請負
圖面、設計其他建築に關し市役所の手續等も可致候
パウエル街三五〇
竹中、松田
電話シーモア三八二七

晩香坡市メイン街二一〇
米滿時計店