Tairiku Nippo
THE CONTINENTAL DAILY NEWS

大正三年六月十三日　第二千百廿二號　(土曜日)
Vol. 8 No. 2122 Saturday June 13 1914

天氣豫報　風、微。水日正午十二時の寒暖計、六十八度。

同午後五時迄

大陸日報

時計は米國製のウオールサムに優る品はございません　永久に安全なる時計を得んと欲する諸君は時間の正確と機械の堅牢なる事に於て夙に江湖諸君の賞讃を博しつゝある米國製のウオールサム時計を求むるに限ります

THE Continental Daily News
PUBLISHED DAILY EXCEPT SUNDAY
124 Gore Ave, Vancouver, B.C.
PHONES SEY. 3066 - 3024
PUBLISHED BY Yasushi Yamazaki

本紙定価表
一枚　五仙
一ケ月　參拾五仙
三ケ月　壹弗五仙
六ケ月　貳弗
一ケ年參弗五拾仙
郵券代用一弗增加
一切前金の事

發行兼編輯人　山崎寧

▲本日電報▼

歐洲電報

◎婁氏英京着（倫敦）ルーズヴエルト大佐は本日倫敦に到着米國大使ペーヂ氏等停車場に出迎へたりルト氏は一切政治に言及せず勲爵は單に社交的且つ學術的の用件よりせるを力說し居たり

◎ヒン問題と英紙（倫敦）ヴーサー、ブヨーブ、バイシの主宰する週刊スタヲスト紙は加奈陀の軍印度人問題を論じ加奈陀がより多く眞の帝國的精神を有せんを求め加奈陀人自身も外來者又は其子孫なり云々と聞へり

雜報

◎大統領調印期

△運河通過稅條項廢棄案巴奈馬運河通過稅條項廢棄案は今や大統領維廉氏の調印のみを待つの域に達したり昨日下院は七十一票對二百十六票を以て上院の改正を容れ斯くて大統領調印は來週月曜日と決定されたり

◎米加沿岸の親交

△州首相の演說△アヽ、メンス協會員招待宴

市長及び市會主人側と成りて昨夜ホテル、ヴアンクーバーにて開催のアヽ、メンス協會員招待宴は客賓五百名以上あり大晩香坡各方面の公共團體代表者を網羅し北晩市長アーウイン、南晩町長カー、西晩町長コウソン、新西院市長グレイ、ポイント、グレイ町長サヤーチルの諸氏亦皆列席して會場の設備は善美を盡し稀なる盛況を呈げたり

●●●●

△州首相の演說

招待宴中の異彩はマクブライド氏の演說にして約二十分に渉り兩アングロ、サキソン民族の關係を說き太平洋岸に於ける兩民族の關係を說き太平洋岸に於て最も親交ありと云ひたり

●●●●

△司會者は市長之を勸めデンナーの進行中米加兩國々歌の奏樂合唱其他彌が上に活氣を添へ司會者は各所よりの祝辭を朗讀したるが沙都市長よりは州首相及び當市長へ宛て夫々祝辭あり市長に宛てゝの分は來る七月十五日より十九日に渉りて沙都にて開催のポトラッチ祭への熱心なる招待を晩市々民へ披瀝しありたり

●●●●

△當州の富源　首相は尙ほ次で當州の富源に言及し轉じて相互の每敬の結果は東都に好き了解を與へヲタワと華府との間の良好なる關係を促進し又進んでは英米兩國の親交を來すものなりと斷じたり

△協會々頭の答辭　アヽ、メンス協會々頭なるポートランドのアルバート、チー、クラーク氏は答辭を述べたるが之亦先ず沙都よりの參列委員は州首相を倒撓して加奈陀國歌を高唱し夫よりクラーク氏は首を爲してマクブライド氏は早晩加奈陀の首相たるべしと述べ次で倫敦に於ける高級事務官而して又加奈陀總督たるべしと謂ひ一般廣告の綱領を說いて太平洋岸の將來に及び巴奈馬運河開通後沿岸に來るべき新移民の爲の計策を開ひ沿岸は此移民群來に用意する所ありや如何と述べたりき次で婦人に對する乾盃辭は加州ロング、ピーチのアール、エル、ピスピー氏之を述べてミス、スポケーンの之に答へたり

◎昭憲皇太后御大喪儀

▽靈轜軋る處哀音長し

▽哀を含む臣民沿道に群る

去月二十四日代々木に御歛葬ありたる昭憲皇太后陛下御大喪儀の御模樣は嶮きに當日るが今便委曲を悉せる東都の新紙の紙上より報じたり

△朝の祭儀

青山御所の五月廿四日は愁の中に明けて午前六時よりは大喪使事務官一等侯爵以下貴衆兩院議長帝國學士會員東京府市會議長同市長の人々に參集を終へ儀仗隊總指揮官中村中將は幕僚を從へて青山一丁目變叉點にあり　天皇皇后兩陛下には再び御馬車にて御所へ行幸啓あり正門外の大篝火夜と共に鮮かなる折柄霖雨あり去つて細雨簫々として至る午後八時一發の野砲轟き渡るや御道筋堵列の軍隊は捧げ銃の命下り喇叭の曲『哀の極』を奏す正門近くには戶山學校軍樂隊の奏樂人々の膓を斷つ其間を御大喪の行き靈轜正裝の伊澤警視總監と警部十人先驅し續て近衛騎兵聯隊軍樂隊歩兵第一聯隊同第二聯隊第一艦隊聯合大隊等の列次嚴然として相次ぐ鈍色雜色の裝したる仕人松明を擎ぐる仕人に續いて白擡黃旒各八旒千鳥に交つて行く胡錄、弓箭を持てる仕人に續いて白擡黃旒各八旒千鳥に交つて行く胡錄、弓箭一しきり續いて白色黃色の錦旒の後御琴櫃御矛櫃など松明に照されて大喪使事務官の歩み遲々たり細雨猶歇まず松明を前にして大眞榊行き祭官副長正親町伯祭官長一條公など衣冠帶劍せる後には樂師樂長に次で衣冠單帶劍の山口諸陵頭戶田式部官長右手に中啓を捧げ左手桐杖を執りて大行幸に悲みの歩を運ぶ其後松火十一挺續き內舍人隨ひて靈轜は近づき哀聲はきしる

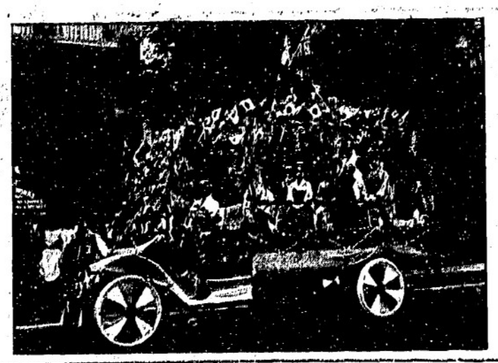

昨日のペーヂエントに參加せる日本人の裝飾自動車及び少女の群（薩原寫眞部撮影）

△靈轜の列

靈轜は進みて靈轜の列となりぬ先づ市長の演說ありて市長は今日の盛儀を見るに至りたるは全く陛下の御仁德の賜なりと述べ次で當市の發展は全く日英同盟の賜なりと述べ次で當市の發展は全く日英同盟の賜なりと述べ次で當市の發展は全く日英同盟

大陸日報

殖民地の政治的自覺

我國の輿論と稱する者が常に外交の歡嗣を口にし政府に肉薄するも輿論其者の果して外交の何者たるかを辨へたるかは甚だしく疑問なり、彼等は彼等の同胞世界の在外者が如何なる活動をなし如何なる效果を擧げつゝあるものなるかをすら知る處なかる可し、實際我國の官民は擧國問題の突發により始めて在來同胞の問題に注意し始めたる事恰も忘れ物に氣がつきて騷ぎ出したるかの觀ありしは破ふべからざる事實なり。

總て事の成るに必ず大なる準備を要す、丁度眞の立憲が國民一般智識德性の向上發展ありよりてのみ效果し得らる可きが如し、外交の事亦之と同じ、我國民一般は措いて問はず外交監督の要路にある代議士すら曉然坡が合衆國なるか加奈陀なるかヘーシーとは何の意味なるかを解し得ざる可からず、先年日米問題の雷なりし際米人間の輿論運動を必要せられたりしが、吾人は寧ろ輿論の啓發運動の先づ着手せらるる可きを唱導せざるを得ず。

劉下の急務として吾人は在外三十万の代表者を帝國議會に送らん事を慫慂するものなり、海外發展に先ず覺をつけ國家の保護甫薄き當時に於て早く畢城に新天地を開拓せる吾人在外者は實際上の智識と見解とを多く享有するが故ふ外交問題を論ずる者先づ耳を此等の人に徵すべきは外交當時者の必要缺く可からざる任務にして吾人在留者に取りては當然要求すべき權利なりとす、論者或は曰はん政府既に其必要を認め既に行政的機關の設置するありと、然り領事は領事として其任務を果すべし、然し在留者自ら自己の代表者を出すべきの必要は寔もこれが爲にめ減するものにあらざる事恰も地方に地方議會あれども代議士初め諸種の自治機關を要するが如し、內地にては十般の漁船ゐ日章旗を艤裝し觀迎せんとする計畫ある由に傳へらるも其可なる所以を知らず。

◎何等の無謀ぞ、時は今諒闇なり經濟逼迫の時なり、加ふるに彼等は歸化人なり、歡迎の意は諒とすべし、然れども國民として不愼の行爲たるを免れず、歸化人として不穩の擧たりと言はざるを得ず、時を知らず所を辨へざるを痴人と言ふ、吾人は何れの點より考ふるも其可なる所以を知らず。

◎練習艦隊の到着も近づけり、吾人在外者遠來の珍客を迎ふるに漏なからん事を期すべし

◎當時者夫々齊走準備中の由殊に先例もある事なれば之れが歡迎の方法ゐ就ては既に成案ある事と信ずるが故に此際特に意見として述ぶる所なかる可し

◎唯最近ステブストン某氏より記者に寄てたる寄書には口を極めて當事者の寄附勸誘の不當を鳴らせる者あり

◎元來我國の寄附を勸誘する者義勇艦隊赤十字以下府縣町村の小事項に至る迄常に一種の强行徵收なるは歎すべし、官邊の威力を加ふるに於て殊に甚だし

◎寄附者も亦斷して自己の所信で事情に縛み進退すべし、徒に人の想憑を顧慮し社會の体面にのみ懸念するは眞怯なり寄附すべきはすべし、すべからざるは斷じて爲す可れ

◎同じく捨伏順の漁業者團体が數辛うじて市政を布ける小都會に於てすら既に一人の代議士を有するに沿岸各地の如き經濟外交兩つ乍ら輕重彼等內地の小都市に比すべからざる殖民地が中央に代表機關を有せざるは如何に考ふるも遺憾甚だしきものなりと信ずるゝ者なり、今日の制度上容易に其實行を期し難きものあらば吾人在外者又は日本人會の代表者を派して各地各府縣人會の代議士に於て代議せしむ可し、沿岸各地を總計すれば勢力に於ても財力に於ても名以上少くも廿名の代表者を議會に送る事決して難事とすべからざるなり、既に關、森田、放服都等殖民地ゐ關係ある代議士ありと雖も服部を除き他は今直接の利害を殖民地に有する事なきが爲めゐ何等の大事彼等によりて促進督勵せらる可しとは終に期すべからざる一宗派たる本願寺すら動かし難き勢力を議會に有するに吾人在外十方の人と幾百方の財力とを以てして終ゐ內國官民の繼兒たるが如き事あらば復何時の日か國威の海外に振張し得べき、吾人は切に殖民地の政治的覺醒を祈るものなり

●時代管見

廣告

△日本人唯一の洋食店、味は善く給仕は親切にして丁寧、特に日本人諸君を歡迎致します
新西院市三國商店の裏
玉置洋食店

貸ルームは室は清潔にして空氣の流通は最もよろし

晚香坡バウエル街三六六
加奈陀日本人會
電話　シーモア六五三九

菓子製造卸小賣
バウエル街二二九。イー
電話ハイ六四一
溝邊菓子店

旅館下宿
アレキサンダー街四〇九
京榮濱
電話　ハイ八五七
薩摩屋
大堀千代人

なんでもある店
晚市バウエル街二一七一
梶木彌太郎店
電話ハイランド一四六一

晚市バウエル街二四五
藤原寫眞館
電話シトモア　一一〇二エル

靴修繕所
大陸日報社向側
丁寧　堅牢　迅速　低廉　所の特色
名畑靴店

晚市バウエル街三七九
雜貨部
電話シーモア三八九五
江畑商店
同西第六街一六一
食料品部
フエアモント二〇七三
江畑商店

ロッグ山用品開墾用大工道具金物類
建築用品ナイフ及臺所用金物品一切
此外ストーブ類の最良品販賣致候間御來店の上値段と品物を御覽被下度候

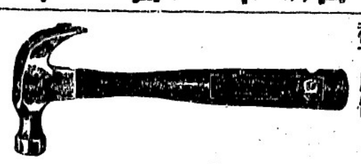

Johnston and Salsbury
45 Hastings St., E.
ジョンストン。エンド
サルスバリー金物店
（東ヘスラングス街四五）

HOTEL WORLD

日本人街商業區の中心にありて公園に面しバラード、インレツトに望み眺望佳絶なり
晚市バウエル街三九六　日加銀行二階

ホテルウオールド

最新式建築にして設備完備せる室數百二十を有する日本人唯一のホテル也
宿泊料は廿五仙以上
（電話シーモア三七八八）

▲球場
バウエル街二二六
グランド玉場
馬場元輔

廣嶋屋旅館
アレキサンター街二三〇
佐藤茂平
電話郵函　二一六一七

品質佳良
特別安價
メイン街二一八
新井洋服店

フルーツ商
晚市ランスダウン街一三〇
小林商店
親切丁寧を旨とし一般御客樣の御便利相計可申候

南京料理
並にそば
其他
仕出し
バウエル街二六六
東京酒樓
電話シーモア三三六五

販賣
新調
修繕
晚市バウエル街三一八
電話シ九六六
加藤靴店

中嶋齒科醫院

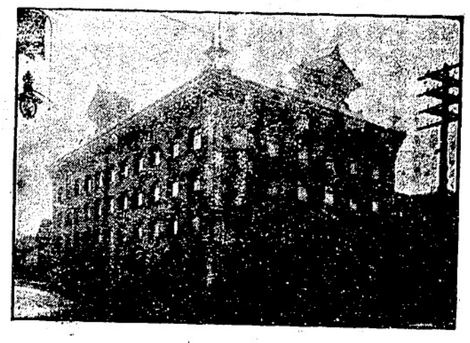

定期預金　年六分
貯蓄預金　年五分
日本送金　貯金箱　御貸し申上候
貸附金　歸朝者の御便利を計り送金引換證發行致候　歐米其他何れの地方へも迅速ゐ送金可致候
荷爲替　其他一般銀行業務確實御便利に取扱申候間多少に不拘御用命の程奉願上候
土地賣買

資本金二十五万弗
日加銀行
晚香坡市バウエル街ダンレビー街角
日加合同貯蓄株式會社
（電話シーモア壹貳參、八八一）（郵函壹參〇）
社長　田村新吉
營業時間　午前九時より午後五時迄　但し土曜日は午後九時迄

日本送金締切日
丹波　丸便　六月十三日
インデヤ　號便　六月廿四日
預金送金案內書其他印刷物御入用の方へは御一報次第御送呈可仕候

THE JAPAN AND CANADA TRUST SAVINGS CO., LTD.
P. O. D. 130
398 Powell St., Vancouver, B. C.
此アドレスを封筒へ御記入下さい

M. Furuya Co. Ltd

46 Hastings St., W.
Vancouver, B. C.

新着品
●新茶（一斤鑵　半斤鑵）
●麥香煎
何卒御注文御願ひ申上候

古屋商店
（電話シーモア一八一一）

シー、ピー、アール滊船日本行
インデヤ　六月廿五日
シア　七月九日
ジヤパン　七月廿三日

シー、ピー、アール船切符賣捌
晚香坡商業組合
晚香坡市バウエル街二一〇
電話シーモア二五五八
切符其他につき御用の御方は晚香坡商業組合の商店に御問合せ被下度候

御てがる料理
並に
會席御料理
東カドバ街四〇〇（ダンレビー街角）
今井家
ハイランド七〇六

日本人旅館
室內清潔
取扱丁寧
プリンスルパート六アベニュ一三〇四　郵函八九四
須賀丑藏

晚香坡第一の
日本藥風呂
湯

●潮時（晚香坡の入口）
干潮　滿潮
十日前　一〇五十　五〇五二
十日後　一〇四一　九〇二六

●ビクトリア行
毎火曜午后十一時
カモソン號　毎木曜午后十一時
エロソン號　毎金曜午后十一時

●ナナイモ行
毎日　午前十時　午后二時

●ベンクユバー號月水前十時土后二時
カシア號　木午后八時金午后二時

●インデヤ號（晚香坡）六月十七日
六月廿五日

講談

平井權八
（第六十八）　神田伯龍

半左『成るほど行けるかな　權八』大丈夫行ける、いよ〳〵我れが三百兩の金が借れたら前達に手數として五十兩づゝ進上しやう　半左『エ、ッ——ちやア何かい三百兩た跡が手廻つたら我等に五十兩づゝ呉れるのか　權八『さうよ　半左』そいつア有難いねヱ、しかし三百兩でなくつて若し二百兩なら何うする　權八『マア二百兩なら仕方がないから——マア〳〵それでも五十兩づゝ遣らう　半左『けれども其樣なことは確く定めて置かぬと後で大きに困るからなア本田　喜八』そりやアさうだ、三百兩なれば五十兩、二百兩でも五十兩として若し万一向ふで金の都合で百兩より出さなかつたら何うなる　權八』そんなことをゴテ〳〵いはなくつたつて宜いぢやないか、若し百兩より借りることが出來なかつたら我れも大きに都合が悪いからた前達に氣の毒だけれども、マア一人前ふ十兩づゝつてなものだ　半左『ホツー十兩づゝかい、金の多寡に應じて歩割でしやう我れが五分取りに前達に二分半づゝ遣らう　半左『成るほどするど百兩なら五十兩貰つて一人前が二十五兩だな　權八』マアそんなものだ　半左『宜しいぢやア一つ吾々が一肩折つて見やう　權八『承知をして呉れるか　喜八『如何にもで何日行くんだ　權八『承知さへして呉れゝば是れから行かう　喜八『エ、ッこれからうりやア可けないな明日早く發つて行つたら何うだ　權八』また前達やア然ういふがねかういふことは思ひ立つたが吉日、マアいはゝ金の借入れといふのだから善は急げといふこともある今から出て板橋で一つ泊るんだ、そこで飲雀女でも一寸買つて嬲んでその上で翌日早く出立すれば早く行けるつてな勘定だ　半左』成るほど今日のこの飲食はた前が拂つて呉れるなたまけは今夜一寸廉娼でも買はして呉れるといふんだな、何うも結構は結構だけれども平井氏實ア吾々は一文も無いんだが、行くまでの路用があるか　權八』りやア安心したま〳〵今晩の宿泊錢ぐらゐなことは無いことはないから、實は昨日あアやつて大目に見て貰つてた羽織だの合羽を質へ入れたらうあの殘りだけありやア澤山だ半『ヘエー全體幾ら借りたんだ

廣告

晩市メーン街二二八
寫眞館
有門寫眞館
ステブストン市ステーション隣り
同支店

晩市バウエル街二五一
柳川めしや
電話シーモア三一二三
ロバイバルサム（癌病の妙藥で注射の新王

▲御手輕料理
▲並に
弁當
バウエル街二五一
柳川めしや
電話

合調治全て二時間四十

SANTAL CAPSULES MIDY

和洋食料品一切　其の他雜貨類
晩香坡市バウエル街四五七
電話ハイランド三三六
郵函　三番
大屋商店

手輕料理並にうば
メイン街一一六
梅香
電話シーモア四三六二ニア

和洋雜貨食料品
エキスプレス
晩香坡市バウエル街四五三
郵函　三番
電話ハイ四九九
堀善商店

通辯飜譯事務
米國移民官通辯
バウエル街三三五松本旅館二號室
米國文學士
駿田　一二三
電話シーモア八七三七
自宅電話ハイランド一二六四

玩具類並に組立造花
茶器御宮
及神佛器具各種
右澤山着荷仕候間御用命願上候
晩香坡市メーン街二二九
大河原商店
電話シーモア三八一一
【郵函一七六四】

手輕料理
並に
弁當
メイン街二二八
ひさご
電話（シーモア三九九八）

和洋雜貨
食料品一切
右精々確實廉價を以て販賣致すべく御用命の程願上候
バウエル街二五四
蛭崎兄弟商會
（電話シーモア二四一三）

レキス商會代理人
晩市西ベンダー街千百八番
折戸康次
シユート、エイ
舊鄭便局より西へ入五丁自左中程
電話シーモア五五五〇エル
ドレスメーキング
婦人洋服仕立
折戸しげ専門

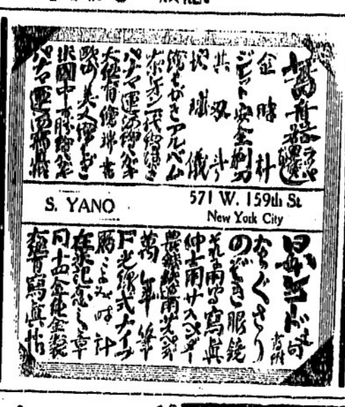

ギヤソリンエンジン据付及修繕自動車修繕其他機械類一切
自動車及ギヤソリンエンジン賣買
周旋並ふ附屬品一切販賣
自動車を預ります
晩香坡市アレキサンダー街三六四
エヌ、エス、テー
機械工場
電話シーモア二二七四
N. S. T. Machine Works

和洋雜貨食料品
並に精米業
精々勉強仕候何卒御用命被下度候
晩市西第六街七五八
善作商店
電話フエアモント五二

石碑、圍ひ石等至極廉價に貴需に應じ候用材は當州產又は輸入石何れにても御好みに任せ候
晩市ウエストミンスター第十六街の角
チヤンドラー
（電話フエヤモント八一〇）
Patterson & Chandler
外に支店第四十街とフレザー街角

ISOMURA YAKUHO
249 POWELL ST., VANCOUVER, B. C.
磯村藥舖
化粧品
コスリ
電話シーモア一八五九

特別大勉強
和洋雜貨食料品一切販賣
晩市バウエル街五六八
電話バイランド六〇三エル
鳴瀨商店

理髮床
西洋風呂
清潔丁寧は
弊床の特色
バウエル街三六〇
熱海床

英語夜學校（月、火、木、金）
自午后八時至九時半
日本人メソヂスト敎會
日本人敎師——駿田二三、尾家朋三
白人敎師——大野耕太、スヤトレンデル、其他數名

一回
七仙五厘
調進
めし
〇万
電話シーモア　四三九八

宿屋
室内清潔

和洋雜貨食料品
晩香坡市東カドバ街一五一
紀の國屋
（電話六八三）

▲金銀細工▼婦人用飾品
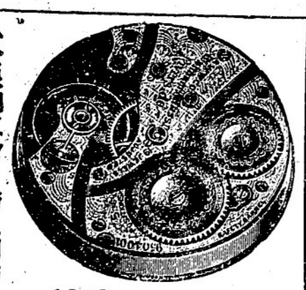
時計修繕
貴金屬寶石類
晩香坡市メイン街二〇二
松林時計店
電話シーモア六五二二

如何なる大工仕事にても請負仕り叮嚀迅速を旨とし御用に相應ずべく候間何卒御用命の程偏に願上候
晩市バウエル街三五七
大工業
重井、杉本、上野
電話シーモア三九五七

新築家屋

ヴヰクトリア市フイスガード街八二〇
大澤旅館主
大澤林之助
（郵函三八八、電話九六四）

シーピー鐵道働き
大募集
▲ギヤング
▲セクション
▲シヨップ
▲ボーター
▲仕事はらくです
▲年中仕事があります
▲ペーはたしかです
▲かねが殘ります
日加用達株式會社
晩市バウエル街三六二番　電話シーモア八三九

●魚類一切
●青物類
●かまぼこ
●鑵詰物其他
バウエル街二六二
電話五六六一
田中六彌

めし　鯖すし
どろゝ、どんこ
千鳥
「電話二六九九」
夫婦者に適當な方は　ルーム貸し御望の　東カドバ街三〇〇高橋まで

ゴミ鑵製造
ギヤソリンタンク
ブリキ細工
バウエル街四二一（きら〳〵裏）
電話ハイランド一〇一八
秋山太郎

漁船、ガスリン船其他一切の小舟製造
スタブストン郵函二〇電話七
中出造船所
村田

Nakade & Murata
Boat Builder
P. O. Box 20 Steveston B. C.

玉突場
並にシガースタンド
豆腐製造
新西院市コロムビア街八六五
廣瀨由松
電話六二七　郵函四三一

東郷洋食店
ルーム貸
月極五弗
室内清潔　取扱丁寧
新西院市コロンビア街八六三
增田淺次郎
電話六二七　郵函四三一

御旅館
ヴヰクトリア市チヤタム街六三六
石田元藏
電話一二三一　郵函一〇六九
636 Chatham St., Victoria, B. C.

大阪商船株式會社
汽船切符取次販賣
（郵函五九二）

英領加奈陀ヴヰクトリア市ガバーメント街一五〇一
パンドラ街角　電話一六二八
日本美術雜貨
ガバーメント街
コムラント角街六〇七
食料品販賣
店主
永野商店
永野萬藏

▼土地家屋賣買▼登記公證
▼地稅代納▼約定書作製
▼商事受托販賣
美市パンドラ街六二七
中野事務所
（電話四四六六）

ローズバンク
新鮮牛乳、クリーム及バター
晩市アレキサンダー街四二三
篠末松
牛乳屋

●洗濯業
バウエル街二〇六
大倉洗濯所
事務所　電話シーモア六五二三
工場　ランスダウン街一六五
和洋雜貨食料品
晩市ユーコン街二〇〇〇
ランスダウン街角
田中治吉
電話フエヤモント二〇〇

山林賣買
通辯代書
バウエル街四五七大星商店内
中村辰喜
郵函一二七五

電話にて呼び下さい
すぐ參上致します
鍼灸按摩マツサージ專門
松居雅次郎
バウエル街日加銀行二階一〇八
電話シーモア二七二三

地所賣買保險兼通辯事務貸金周旋
小野事務所
晩市バウエル街一三八半
電話シーモア三〇四八
電話コーリングウッド五九エル
P.O. Box 41 Collingwood East, B.C.

○▶○ しるこ
▲氷▼ あづき
○◀○ 宇治
外御好により調進
いなりもし
さらく

バウエル街四二一(循林寮車)
電話 ハイランド一〇一八
御てがる料理
並にめしうどんそば

バウエル街三二八
新山吹
電話シーモア一三四六
御手輕料理
並にすし

バウエル街一三五
○福
(電話五三九七)

大工職
家屋建築請負
圖面、設計其他建築に關し市役所の手續等も可致候
バウエル街三五〇
竹中、松田
電話シーモア三八二七

和洋
食料品
バウエル街 二一四
下村商會
電話シーモア三三九三

御手輕料理
めしうどんそば
晩香坡市バウエル街三五〇
(元村上青物店跡)
くつわ
電話シーモア 三八二七

仕出し
其他共

蓄音器
レコード販賣
晩市バウエル街二三〇
日本レコード商會
代理都主任
加藤萬三郎

營業品目
○鑵詰 ○銘茶 ○海產物
○乾物 ○米穀 ○文房具
○雜穀 ○漬物 ○賣藥
○生物 ○味噌 ○化粧品
○醬油 ○菓子 ○小間物
○書籍 ○雜誌 ○大工道具
○玩具 ○荒物 ○陶器
○絹布 ○綿布 ○服物
晩市バウエル街二六九
香村商店
P.O.Box 1072 Phone 2131
Vancouver, B. C.

御旅館相模屋
內外
滊車滊船切符取扱
各種勞働口周旋
晩市バウエル街二三
館主 青木米吉
代理都主任
電話二七五 郵函二三
加藤萬三郎

時計並に附屬品
貴金屬寶石類
各種裝飾品
時計修繕 金銀細工
確實廉價
迅速町噂
晩香坡市バウエル街三一八
萩原時計店
電話シーモア九六六

果物菓子
食料品
新西院市コロムビヤ街八七五
長谷部商店

○婦人子供衣服
○同附屬品
○ボンネット
○きれ地各種
其他日本御婦人向きの品種々取揃へ有之候間御一覽の上多少に拘らず御買上げの程願上度候
舊ドイラスデール跡
ダアビッド
スペンサー
David Spencer & Co.
Hastings St., W. City

水パイプ流し取付け
又は設計等すべて下水まわりの仕事は早くて極安く致しますから何卒御用仰付られ度候
東ヘスタングス街二三九
ダブリユー ブラウン
「電話シーモア七七〇」
W. A. BROWN
239 Hastings St. City

日出旅館
第三アベニュー一六七
(郵函一六)
HK YAMANAKA
167 3RD Ave E
Prince Rupert, B.C.

今川商店
食料品外内
藥種貿易
バンクーバー 電話バイ二七五
松金川今主店
五四五街ルヒウ

ドライグッヅ
專問
バウエル街二一八
日英商會
電話 シーモア一六〇〇

鮭網、ヘレン網、曳網、テント、帆木綿、漁具一切及び上等の革製又はラバーブーツ格安に賣捌申候
ワター街六八 電話二四二
イー、リプセット

旭屋旅館
電話シーモア 一三九六

御飯うば並に餅賃搗
祝もち
バウエル街四五一
江州屋
電話ハイランド一五〇九

當館は萬事親切を旨とし各種勞働口の周旋滊船滊車切符の取次可仕候
バウエル街二七〇
谷口熊太郎

かまぼこ
糸こんにやく製造販賣
大勉強にて御用命に應ずべく候
ダンレビー街一三五
板熊

新鮮ミルク
ライセンス 第廿四號
スター牛乳舍
配達人 國久

和洋雜貨食料品一切
小賣
右精々勉強販賣可仕候間多少に拘はらず御買求め被下度願上候
晩市西第二街一六四二
電話ベーピー二一一一
小西商店

地所賣買、代書、保險業、諸請負、登記公證手續
ダンレビー街一三九
北川事務所
139 Dunlevy Ave
(電話シー五三八三)

バウエル街二四三
高橋玉塲
高橋千太郎

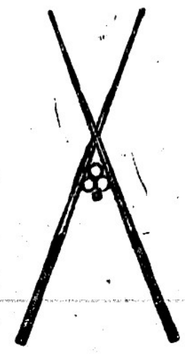

男女洋服裁縫
バウエル街四一七
(電話三五七)
芦川助次郎

和洋雜貨食料品一切
金物類一式 陶器類一切
バウエル街五六六番地
神戸屋商會
橫田權二郎
日夏嘉兵衛
電話 ハイ三三七 郵函一〇二三

樽詰(正宗)
四斗二升入
貳斗一升入
壹斗入
瓶詰(正宗)
普通瓶四合一勺詰
機械口四合一勺詰
白德利六合詰
同上三合詰
ギヤロン入御好次第
加奈陀一手販賣元
日進合資會社
晩香坡市バウエル街二〇五
(電話セ二三二〇)

和洋雜貨、絹布類 晩香坡市バウエル街四六九
宇治銘茶及茶器
金銀細工、時計修繕
東京星製藥株式會社
賣藥特約店 電話ハイランド一五三
中村商店

◎中國上米鉛小賣
◎賃搗き仕候
◎味噌醬油卸賣
日本米御買求めの節は「ユス」印に御注目被下度御一報次第迅速に御届け可申上候
アレキサンダー街四七四
酒井精米所
持主 酒井鶴之助

シーピー滊船
ビーシー州沿岸
◎ビクトリア行
午前十時、午後二時(每日)
同十一時四十五分
◎シヤートル行
午前十時午後十一時每日
ユニオンベー バウエルリバー
每土曜日午後十一時四十五分
◎ナナイモ、コモクス、ユニオンベイ行
午前九時、(每木曜、土曜日)
◎プリンスルパート、アラスカ行
每土曜日午後十一時
プリンセス、アリス六月廿六日
◎スキーナ河方面
午後十一時(每水曜)
◎ナナイモ行
午前十時 午後六時半每日
◎ガルフ、アイランド方面
午前七時(每火金曜日)
◎ユニオンベー行
午後十一時四十五分每土曜
運賃其他御質疑は左記へ御問合せ被下度候
西ヘスタングス街四三四
シチー旅客 代理店
ゼーモーオー

日本製 漁網 漁具
大阪商船滊船乘切符賣捌所
晩香坡市東カドバ街一五
商是永壽吉
直輸出入
電話シ六八八(自宅フ美三)(郵函一〇三五)

●金員貸與
●代辯事務
●歸化証下附請願
●對白人交涉事件
例へば鐵道若くはソーミル
●就働中負傷
弗までの損害賠償金を請求するを得其の他此の種の對白人交涉の
依數千
賴み應ず
永尾事務所
電話三八八六
バウエル街四三

南京御料理
並そば
ペンダー街とカロル街角
北京樓
電話シーモア四三六七

Cole Western Union
Cables Kinyu Sha,
PHONE. 2721 270 Powell
NIPPON KINYU SHA
銀行事務(當座預金 貸附 手形引替 利子附貯金預金 定期預金)
本社事務所は日本郵便支局事務所と接近し居れば日本送金等に最も便利なり
日本金融株式會社
頭取 エー、マキボーイ
主任 エー、ブイ、ガーデナー
營業時間 午前九時より午後五時まで 土曜日午前九時より午後二時迄 午後六時半より同九時迄

雜貨商 バウエル街 三三三
永松商會
電話シ三二六四

●迅速町噂本店特色●
晩香坡市メイン街二三五
田鍋洋服店
電話シーモア三〇二四

バウエル街三九六
日加銀行 二階百十三號室
野尻醫院
電話シーモア三六一八

診察時間
午前九時　至午後九時

河邊齒科醫院
晩市バウエル街三一六
ライオンホテル一、二號室
（電話シーモア八一三〇）

内外科 耳鼻咽喉科
ドクトル
田中榮之丞
晩市バウエル街三一六
ライオンホテル一、二號室
（電話シーモア八一三〇）

内科 小兒科
アレキサンダー街三一〇
長崎醫學專門學校、醫學士
守儀一郎
電話シーモア七六七三

齒科
アカゴ大學齒科醫學博士
谷内兼松
バウエル街二五二、六號室
（電話）シーモア六八二

バウエル街三九一
加奈太勅許辯護士
石原明之助
電話シーモア七一二

二階中九番室
醫

内務省免許産婆
助産の御依頼ニ應じ申候
バウエル街三（二階二號室）
大澤もと忽
（電話シーモア五三〇五エル）

晩市バウエル街三一二
電話シー五二四二　郵函九三四
地所
賣買
佐伯事務所
SAIKI & Co.
P.O. Box 934 Vancouver, B.C

鮮魚 並に **肴物**
バウエル街二五三
A. B. FISH CO.
宴會用肴は御便利を計り
御用邊可仕候

西村捨彌
元の
肴屋吉川
電話シーモア五四四一

古物家具用品一切
新物雜貨
バウエル街一七〇
鎌田商店

室内清潔、室代低廉
メイン街九五八
リ、ー旅館

一般助産の當に應ず
晩香坡市バウエル街二一〇
下村商店二階
内務省免許産婆
田邊よし子

◉トーテム（三）

結婚を關する習慣

結婚を關する習慣も部落の人間は必ず同じ種族だといふ事を表明する爲めに身體に必ずトーテムの印を付けて置く、然して印の異る人とは結婚しない事になつて居る、中央濠洲のアルニタといふ種族に限つては土人に通ずるトーテム同士の結婚が行はれ此規則は例外である、即ち遠つたトーテム族の間の血族の結婚は甚だ明瞭な小供は兩親何れのトーテムをも相續しない、母親が勝手に所在して居るのである、然れども如何なる禁令が出來ても來たかは容易に解し難いのであるが思ふに極めて近親の結婚といふものは植物や動物の間に行はれてさへも甚だ不幸な結果を來す所から自然天意に反したものと信ずるに至つたものであらう、して又然いふ信仰のもとに、濠洲の土人の間ゐは近親の間の結婚を避くる結果として面白い習慣が行はれて居る、同じトーテム族の間の結婚は兩親何れのトーテムをも相續しない、母親が勝手に所在して居る、其結果でもある、然れども如何なる禁令が出來ても來たかは容易に解し難いのであるが思ふに極めて近親の結婚といふものは植物や動物の間に行はれてさへも甚だ不幸な結果を來す所から自然天意に反したものと信ずるに至つたものであらう、して又然いふ信仰のもとに、濠洲の土人の間ゐは近親の間の結婚を避くる結果として面白い習慣が行はれて居る、同じトーテム族の間の血族の結婚は甚だ明瞭な小供

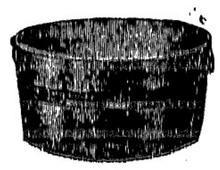

晩市バウエル街二三〇
關根金物店
（電話シーモア八七四六）

金物類　ストーブ　ペント　疊所道具　グラス　キャムプ用品
金網戸
夏季用オイルストン
尚金網戸は電話にて御用命次第直ちに取付け可申候

大阪商船滊船ビクトリヤ出帆廣告
たこま丸　六月廿三日午後
はるな丸　七月七日午後
しあとる丸　七月二十一日後午
晩市にて切符御買求めの方にはビクトリヤ迄の滊船切符無賃差上可申尚左記各店にて弊社切符取次致居候間委細御聞合被下度候
晩市　是永商會
同　安野商會
同　日加用達會社
同　阿部松之進
ビクトリア　永野商會

男女洋服ブレス洗濯物一切
仕上は上等にして迅速なり
アベニユー　ダイウオーク
電話　バイ一六五〇　工場
シー一〇五六　事務所
晩市キーフアー街七二一
同　バウエル街三六一
中塚幸次
安部照一

御禮　廣告
右去る三月二十五日當州バーネット製材會社にて就働中死去仕候同人遺妻やす子事今回國元よりの命に依り歸國致す事に相成候就ては同人に屬する一切の收支左記の通り精算の上殘金相渡來る六月十六日美濃丸丹波丸にて歸國致させ候間後日の爲廣告仕候
▲收入の部
葬式一切の費用會社にて負擔の上金五百弗
遺族へ慰弔料御一同より
金四十五弗　バーネット
金十二弗　生前知己より香奠
金十弗　尾山より香奠
金六弗九十仙　同右
金六弗十仙　死去當時所持金
金五十弗　生前尾山へ預金
計金六百二十四弗五十仙
▲支出の部
金三十一弗八千八仙　死去後葬式佛參其他一切購雜費
金十五弗　葬式當日馬車代
金五弗　同日寺へ禮
金一弗　同日回向料
金九弗　同日寫眞料
金二十弗七十五仙　生前尾山にて
金四十三弗　御圓乘船切符一枚
金十弗　船中雜雜費
金八弗　兩新聞廣告代
計金四百六十九弗八十三仙也
右柴切やす子に渡金
親族代理　バーネット
友　晩香坡
六月十三日　伏願

農園賣物
又はリースしたし
シーピーアール線路及フレザー河にそへるミッションより西一哩の百エーカー（八十五英加圓撃滅）の農園地賣却したし、一部は果樹あり、果樹野菜に適す、百性家附御希望の方は左記へ申込まれたし
晩香坡市バークス、ビルデング内
エー、ジー、カメロン

婦人服專門
鈴木洋服店
電話四一三一

日本人二名入用
（男子洋服裁縫の修行を終へたる人）
ハウ街六二二
レヴイアンス
自働車エキスチエンヂ

和洋食料品雜貨
日本食料品
洋酒にエッキスプレス
メーン街一一八半
辻商店
電話シーモア四七一四

日本人二名入用
（男子洋服裁縫の修行を終へたる人）
ハウ街六二二
レヴイアンス
自働車エキスチエンヂ

和洋食料品雜貨
日本食料品
洋酒にエッキスプレス
メーン街一一八半
辻商店
電話シーモア四七一四

日本人二名入用
（男子洋服裁縫の修行を終へたる人）
ハウ街六二二
レヴイアンス
自働車エキスチエンヂ

和洋食料品雜貨
日本食料品
洋酒にエッキスプレス
メーン街一一八半
辻商店
電話シーモア四七一四

日本人二名入用
（男子洋服裁縫の修行を終へたる人）
ハウ街六二二
レヴイアンス
自働車エキスチエンヂ

和洋食料品雜貨
日本食料品
洋酒にエッキスプレス
メーン街一一八半
辻商店
電話シーモア四七一四

日本人二名入用
（男子洋服裁縫の修行を終へたる人）
ハウ街六二二
レヴイアンス
自働車エキスチエンヂ

和洋食料品雜貨
日本食料品
洋酒にエッキスプレス
メーン街一一八半
辻商店
電話シーモア四七一四

サカイネツト
コーホネツト
スプリングネツト
スタヂヨン網及び網
サモントワイン
早くれ買ひなさい
代理人
晩香坡市ウヲータ街一四四
テイト
電話シーモア五五五

製造元
クロフヲード
エンドスチユアート
貸ルーム
夫婦者に適當なるルーム月四弗
晩市バウエル街二一六七
前川三之助
電話ハイランド一五二〇

▲和洋食料品一切
▲陶器類
スキーナ河ボートエシングトン郡國三一
岸本商店

開業廣告
●蹄鐵
●鍛冶
●馬車自轉車修繕
今般左記の所に於て來る六月一日より開業致候間何卒御引立あらん事を願上候
晩市ゴーア街と
パリス街の角
日本蹄鐵工場
主　鹿子木七郎

開業廣告
今回左記の場所に開業仕り御婦人服專門に調進仕り候間何卒御引立の程願上候
尚日本より御渡航の御婦人方には種々仕立服取揃へ居り申候間即時御間に合ひ非常に御便利と存候又た御好みに應じ短日數にて仕立ても可仕候
ビクトリア市
ノース、パーク街八一七
鈴木洋服店
電話四一三一

新古金物店
ケツチン　山道具一切
其他古物賣買
御入用の品は電話にて御知らせ下され候はゝ早速持參致し極々安價大勉强を以つて御用命に應じますバウエル街一三八
三好金物店
吉本、襄手
電話シーモア一五八五

石炭販賣
バウエル街三〇〇
電話シーモア二三五八
臨田運送業

日本行ビクトリア出帆廣告
丹波丸　六月十六日午後
安藝丸　六月三十日午後
佐渡丸　七月十四日午後
晩香坡より御乘船の方には晩市美府間無料にて滊船切符差上候
上記の滊船は孰れも一万二千噸以上にて動搖少なきは一大特色に有之候

日本郵船會社
出張所
大北鐵道會社代理店
バウエル街
電話シーモア二三三八
日本酒
日本人部主任
土田嘉次郎
電話シーモア七八三

和洋雜貨食料品
江州澤庵
蒲鉾製造販賣
前川商會
電話三七二番　函一〇四五

和洋御菓子
アイスクリーム色々
例年の通り相始申候
晩市バウエル街三七七
關根商會
主任　大久保房之助
電話シーモア三四七一

太平洋瓶詰會社

高等
南京料理
日本人諸君の御來樓を歡迎
化候間何卒陸續御光來の程奉希上候
晩市バウエル街二三七
電話シーモア五七七四
新北京

●時計販賣
●附屬品
●修繕
バウエル街二〇一
河合時計店
河合時湖

●くすり湯
諸病に特効あり殊にかつけ打身りようまらす胃腹病によしステブストン
磯村藥湯
磯村つね

●壽し●めし
●天ぷら●御手輕料理
晩香坡バウエル街二三五
電話一九三一
旭家

土地賣買、登記手續、金錢貸借、商品仲買、公證手續、委托販賣、通辯、代書、
商事取引仲立業
晩市バウエル街二一六七
電話バイランド一五二〇
臼井事務所

シヤツ洋服調進
バウエル街二〇七
青木洋服店
電話シーモ八七三一

いなりすし
並に
御めし
電話シー三四五五
バウエル街二四六
林家

南京料理
うどん　そば
御手輕　**御料理**
バウエル街三三三
山科亭
（電話二七七九）

内外食料品
清水商店
晩市バウエル街三六四
電話シーモア三五六六

癈業大安賣
十六万五千圓の品物
ドライ、グッド　婦女用切地
毛皮　小兒用衣類　モスリン
編物類　下着類
其他一切在品の全部賣却せねばなりませぬ
原價よりも
安く賣ります
西ヘスティングス街二十九番
ゼームススターク呉服店
JAMES STARK & SON'S, LTD.
29. 31. 33. Hastings St. W.

會席御料理
すし仕出し
晩市バウエル街三三二
○熊
電話シーモア三〇一九

南京料理
並に
そば
▼バーテーは特別の御相談に應じ申可く
▼電話にて御注文被下候へば直に御届け申上候
晩市バウエル街三二九
錦新樓
電話シーモア一八九八

焼ふ
並に
生ふ製造卸賣
うんどんうりばうんどん
うめ卸賣
晩香坡市ダウン街一七四　電話フエヤモント一四〇六
山崎製麺所
174 DUFFERINE ST. W. VANCOUVER, B.C

群鶴中ノ一鶴
日本酒
ノ親玉ハタツル
一手販賣
晩市ダンレーピー街一三一
東合資會社酒店

Azuma Goshi Kaisha
131 Dunlevy Ave. Vancouver, B.C.

晩香坡市メーン街二二〇七
電話シーモア八九四八
米満時計店

◎勞働と土地
●勞働は神聖なり富と幸福と快樂と滿足とは即ち之より生す
●土地は萬富の母なり商人も農夫も漁者も工業家も自分の土地に於て營業せざれば常に失敗す
吾人は信す　譬へば土地は僅かに一ロットにせよ、家屋は僅かに九尺二間にせよ、彼若し己れの土地に己れの家を有し勞働の神聖を叫び得る人なりせば彼れは天下の賢者なり、花々しき大商人も彼れの前には正に低頭すべし
カナダの成功者　健康なる人、勞働を離れざる人、土地を所有する人
◎土地と勞働を求むる人は來れ！
加奈陀曉香坡市バウエル街三六六（電話シーモア九一四三）
山田事務所
主任　山田昌則