大正三年四月二十三日（木曜日）
第二千七十八號

Tairiku Nippo
THE CONTINENTAL DAILY NEWS

Vol. 8 No. 2078 Thursday April 23 1914

（1）

豫報 天氣 明日午後五時迄風強

▲本日正十二時の噴霧計 五十五度

大陸日報

THE Continental Daily News
PUBLISHED DAILY EXCEPT SUNDAY
124 Gore Ave. Vancouver, B.C.
PHONES SEY. 3066 - 3024
PUBLISHED BY Yasushi Yamazaki
發行兼編輯人 山崎寧

本紙定價表
一枚 五仙
一ケ月 參拾五仙
三ケ月 壹弗五仙
六ケ月 貳弗
一ケ年 參弗五拾仙
郵券代用一弗壹仙
し一切前金の事

▲本日の電報▲

東洋電報

◎墨西哥時局と**日紙**（東京）

日本の主なる新聞紙の大部分は墨國時局に關して穩健の態度を持し居れるが僅に一二の實任を意とせざる新聞紙は本日提言して日米間の關係に就き目下華府當路の一打擊を感じ居るを好機として之を利用すべしと爲せり

合衆國電報

◎英人に對する警告（ベルソ）

目下墨國に在住する英國臣民は速かに同國を退去すべしとの警告を受けたり警告は華盛頓なる英國大使サー、セシル、スプリング、ライス氏より當地の英國領事エチ、シー、マイルス氏の許に到達したるものにしてマイルス氏は直ちに之を墨西哥に於ける諸領事に打電したり革命騒擾あるにも拘らず墨國に殘留する英人は約七百名あり

歐洲電報

◎墨國防備協力（倫敦）

デイリー、メイル紙墨都通信員は墨國内閣が墨國防禦の爲に國人の協力一致を圖らん爲に一般特赦令を發布することに決したる旨を報じ來れり

◎第臨時議會開かれん

來る五月四日より三日間皇太后陛下崩御の爲め御大葬費其他に付臨時議會を開く事に決したるは既報する處の如くなるが更に近電に依れば續いて第二臨時議會は開かるゝに至るべきを傳へたり開は本年度豫算は貴族院に於て大削減を行ひたる結果前年度豫算を踏襲するの外なく海軍增艦其他航路補助額の支出なきに至り現内閣は那邊にか其活路を見出さるものあれば海軍補充費目等追加豫算を議會に問ふの必要上第二臨時議會は開會さるゝに至らんと言ふにあり然かも追加豫算中には獨り海軍補充費の前後策ふ止まらず陸軍内務の緊切問題少なからずと言へば果して議會開會の曉に於て政友會の態度は政界の士にありて興味を覓くべしといふ

◎世界の視聽を惹ける

米墨時局展開

米墨現下の狀勢に視て昨日米國下院の陸軍委員長ヘイ氏は總て上院の修正ふ同意したる旨を告げて陸軍豫算案は急速の贊同を見るに至り直ちに大統領に送達されたるが豫算全額一億弗、而して六百万弗は上院に依て附加されしものなるが時局に關しては尚ほ英國紙の如きは兩陸下の巴里御出遊と並べて幾多の記事を掲げ居れるも其中に

△華盛頓當路の責任

統領維遜がウエルタ承認を拒絶したる時より始まると爲し次に『ゼ、ポスト』紙及び『テレグラフ』紙の如きは最も痛烈の批評を加へ居れり

△驅逐艇南航

合衆國の水雷驅逐艇ホイップル、ボウル、ローンス、スチユワート、パーリー及びトラクストンの五隻は今朝九時加州サン、ヂエゴを發してマサトランに南航せり

△米人の保護

テキサス州ガルベストン來報に依ればメイヨー提督は海岸に在る米人保護の準備を爲せるが不必要の騒擾を惹起さん事を怖れて巨細に渉りての物は之を控へ居れる由

△ヂ氏の旅券入手

墨都に於ける米國代理公使ネルソン、ヲーシュウネッシー氏はウエルタより旅券を交附されて墨都を去らん準備中なる旨華府より來報あり又氏は水曜夜の日附を以て國務省に打電し『予は旅券を交附されたるを以て明夜又は金曜午前中に出發すべし』と報じたり

△カランサの通告

國務卿ブライアン氏は墨國憲政軍のカランサ將軍より昨夜十二時近く文書に接したるが武雷安は之に就て何等の發表言明を爲さず唯だガリソンとブレッケンリッヂの二名は陸軍省に至りて之が通告を受け折柄就寢中なりしタマルラー氏も急遽陸軍省に出頭しウヲザスプーン將軍亦會議ふ列席したり早く就眠したりし大統領亦呼起されて之が通知を受けたる由ふして憲政軍が米國に對抗して蹶起すべき事は華府に於て最も細心に考究し居る點なるが如し

△墨都の米人

墨都より今朝華府當路へ到達の電信に依れば同地の米國人は今や危險の狀態なりとあり墨國の匪徒等は排米示威行動を形成し來り街上なる米人は脅に威喝され暴行屢々至り居れりと

△維遜の回答

大統領維遜はカランサに答へて『予は米政府が有らゆる方途ふ於て墨國人民の主權と獨立とを尊重せん希望と意思とを有することを誠意を以て繰返さんことを望む』と聲明したり

△國叛兩軍協力

墨國憲政軍とウエルタ側と共にタンピコふ在るもの愈々如何なる米國の軍事行動にも反對して協力蹶起すべき旨本日華府の陸軍省に到達したり

△鐵道を占領せん

華府に本日早朝知られし所ふ依れば米國陸軍及び海軍はヴエラ、クルスより墨都までの鐵道の急速占領の計策を旋らし居れりとあり

△戰時稅ご當路

米國政府當路は陸軍が墨國に出動の場合には戰時稅を徵收せん計畫を本日立策し財務卿マカヅー氏は内國稅務官ヲスボーン氏と之に關する討議を爲したるが追て上下兩院當路と協議せん意圖なりと

△兵器輸送問題

墨國々境ふ於ける兵器輸送禁止に就ては近く米當路に於て之が訓令を發すべしとの事にして既に米國南方師團本部にては之が命令に接したりと

△墨國兵器逆送

ウエルタはアーヂニア及びネブラスカ號の三隻に對し今夜ポストンを發してヴエラ、クルスに出航すべき旨の命令を發し又尙ほ目下ブレマートンにある巡洋艦ウエスト、ヴアーヂニア號及びサン、ヂエゴに在る水雷艇四隻は墨國太平洋岸マサトランなるハワード提督の配下に合すべしとの訓令に接したり

△タンピコの狀勢

昨日米國海軍卿ダニエル氏の言明したる所にてはタンピコを占領すべしとの命令は未だ發せられあらず又バッヂャー提督の訓令は危急事發生するに非ざれば同地の稅關を取るには不充分なりと

△米人の從軍希望

當市に在住する米人等は多數從軍の希望を有し頻に米國總領事アール、イーマンスフイールド氏の許に申込を爲し來り居れりと

◎大博贊同と官制

明年四月開催すべき桑港大博に關しては本年度豫算不成立の結果として自然贊同の施設及桑博官制の發表も順次見合せの姿になりゐたるが現開の方針として近電の記す處を見るに何等かの支出を得て桑博に贊同の主旨を達すべしと傳へられ既に主務省當局は農事課長鶴原左喜雄氏に對し同博參列代表委員たるべき内命を下したる由なれば世論に反して愈々適當なる經費の支出方法を需め近く同博官制の發表を行ひ同時に出品勸誘の方法を執るべしと觀測さる

◎市稅增徵

當市會にて市稅增徵の議問題と成り居たりしが愈々千分二宛增徵の事ふ決したり

◎五國財團本會議

支那政府の監政顧問英人リチャード氏が監務視察の結果ふ依れば此上尙七八百万兩の增額を見るべしとの有力なる報告をなせるより五國財團在支各國代表者は各本國に電照して之れに對する訓電を仰ぎつゝありしが在支那代表者は昨年末既に擔保條件使途監督條件等脫稿し大體に於て五國本會議の承認を得置きたれば訓電一下直ちに該案に基き

◎大陸日報

ウオールサム製時計十八形七寶石入ニツクル側共八弗五十仙▲同十六形十七寶石入十個年保險附金張片側共十一弗七十五仙

◎米滿時計店

大陸片々

▼英國　兩陛下佛都巴里臨幸啓の盛事兩國親交の表象として蓋近時の光彩たり佛民の滿悅は可想察

▼大統領ポアンカレー乾盃歡に熱誠を披瀝し英皇亦兩國親誼が文化と平和に效果あるを宣せらる

▼歐洲の均勢は獨を一方の重鎭として千繁太だデリケート也英佛親近と國際局面は最も興趣多し

▼米軍　竟にヴエラ、クルスに活躍すウエルタの威竹抑々奈何の方途に屬開する乎列强觀鵜を聚む

▼阿爾バータ　首相英京に言明して加奈陀西部在住者は將來異人種の合化に寒心せすと一能なり矣

▼米墨　開戰の曉婁氏起たんと報する者あり義勇隊旅團長として活躍を期すとは追に ル氏式發揮也

◎横濱丸入美　日本郵船横濱丸は本日午後ヴイクトリアに入港せり

◎國の母さん起きて寢て

た顏見たいが見られない

た松を欺いて連れて來た林某を謂ふのは慥か大陸紙上で加奈陀の魔窟中に叩いた事がある女房も女郎上りの了見の惡い女であつた散々人の涙の血で絞つた小金を懷ろにして日本へ歸つたのは其實善い玉を探しに行くのが目的であつたからだ靜岡と言つても廣いが靜岡の町で烏渡外國歸りと言へば直きに近所の人ふ知れて仕舞ふ林は間もなく米國歸りだといふのが解つて人の羨望の的となつた其處をまた旨く利用して女房は直きに隣りの娘達と懇意ふなつて外國の面白い事噓八百を並べたから堪らない娘心に羨やましく丁度同じ年頃の學校友達にも話してまた何か林さんの家へ行つて外國の話しでも聞きに行きませうといふのが嚆矢でた松も其仲間の一人となつた林の女房は先づ松の器量の善いのに目を付けて仕舞ふには松の兩親にまで懇意になつた或時私の知つてる米國人で一人小間使が欲しいと言つてるんですが誰れか彼地へ行きたい娘を連れて行つて遣らうと思つてますイヤ其米人は深切で學問もよくさせて呉れますと言葉巧みに風を向けたので其前からた松の外國へ行きたいといふのを知つてる兩親は何んと林さんそれでは家の娘を連れて行つては下さるまいかと茲に相談は纏まつて林は假親といふ名儀まで承諾させて内心では舌を出して横濱を出帆したのであつた渡航免狀は勿論亞米利加行であつたが途に加奈陀の奥へ引張り込んで日本とは打つて轉つた仕草に果ては聞くも汚らはしい醜業を勸められたのであつた初めは毎日々々泣いて暮らしてゐた然し國の兩親へは無理やりに脅迫される儘ふ書いた手紙は外國へ來て幸福である事主人の白人は深切である事心配しないで呉れといふ事細々認めてあつたのだ

▼桑港　勞働黨市内料理店悉皆に日人及び支那人の使用を禁ぜしめんと實行委員を擧ぐるは耳障也

▼名優　アービング舞臺閉幕の後日本の爲に讃辭を披瀝して亟らざる無し絶好印象眞に多とすべし

▼同優　の親日感情は既に定評あり聲名噴々の士が往く所此感情を表示し去るは愉快禁ずるを得ず

▼攝生　家の稱ある山縣公今尙喫煙し飲酒するも大山公は愛好の酒を廢し賞を禁ずと用意愕くべし

▼故近衛公十年祭に清浦子と德川公と偶然會見す公眞面目に曰く御大命下れり速ふ成立を祈ると

▼子爵　以ての外で御坐いますと輕く受流せるも滿面微笑を湛ふ當事竟に外れ去つて嗟嘆察すべし

本社東京特電

（桑港新世界社經由本日午後十二時二十五分本社着）

◎内務省の訓示

内務省は諒闇中なりとも國民は勇氣を挫くを要せず企業を中止するが如きこと無くして可なる旨の訓示を發したり

◎東京府知事任命

前内務省土木局長久保田政周氏は東京府知事に新任せり

◎陸海軍高官移動

海軍中將島村速雄氏は軍令部長に新任し前陸軍大臣上原勇作氏は教育總監と成りたり

◎米墨時局と**外務省**

米墨刻下の時局に就き外務省は何等の刺戟を受けず在墨日本人は安全なりと信じ居れり而して國民亦米墨間に大衝突あるべきを期待せず

◎五月塲所開期

國技館五月塲所大相撲は來月十三日より開始さるべし

獨逸に兵器を註文せるが獨逸船イピランガ號はヴエラ、クルスふて之が陸揚を爲すを得ず再び本國へ送返さるべしと

△米人引揚費用

米國下院は墨都に在る米人の引揚費用として五十万弗支出の件を昨日採決し今朝十一時上院委員會ふ附議されたるが下院にて同案はフイッツヂエラルド氏に依り提出されしなりき

△戰艦二隻追加

米國海軍卿ダニエル氏は戰艦ヂョーヂア、ヴ

◎内務省の訓示

内務省は諒闇中なりとも國民は勇氣を挫くを要せず企業を中止するが如きこと無くして可なる旨の訓示を發したり

◎東京府知事任命

前内務省土木局長久保田政周氏は東京府知事に新任せり

◎陸海軍高官移動

海軍中將島村速雄氏は軍令部長に新任し前陸軍大臣上原勇作氏は教育總監と成りたり

◎米墨時局と**外務省**

米墨刻下の時局に就き外務省は何等の刺戟を受けず在墨日本人は安全なりと信じ居れり而して國民亦米墨間に大衝突あるべきを期待せず

◎五月塲所開期

國技館五月塲所大相撲は來月十三日より開始さるべし

△米人引揚費用

米國下院は墨都に在る米人の引揚費用として五十万弗支出の件を昨日採決し今朝十一時上院委員會ふ附議されたるが下院にて同案はフイッツヂエラルド氏に依り提出されしなりき

△戰艦二隻追加

米國海軍卿ダニエル氏は戰艦ヂョーヂア、ヴ

◎市稅增徵

當市會にて市稅增徵の議問題と成り居たりしが愈々千分二宛增徵の事ふ決したり

◎五國財團本會議

支那政府の監政顧問英人リチャード氏が監務視察の結果ふ依れば此上尙七八百万兩の增額を見るべしとの有力なる報告をなせるより五國財團在支各國代表者は各本國に電照して之れに對する訓電を仰ぎつゝありしが在支那代表者は昨年末既に擔保條件使途監督條件等脫稿し大體に於て五國本會議の承認を得置きたれば訓電一下直ちに該案に基き

◎萬國婦人會大會

來月五日より十四日迄羅馬に於て萬國婦人協會大會を開催する事に決し米國を初め加奈陀、墨國、瑞典、英國、丁抹、白耳義、墺匈國、伊太利、佛蘭西、ブルガリア、露西亞、土耳古、支那、印度及我日本の諸國よりも夫々代表者を列席せしむる筈なるが議題は萬國平和及仲裁條約醜業婦救濟運動婦人選擧權獲得其他にして同協會は廿五年前米國婦人團の主唱にて組織されたるものなり

◎昨夜の講演會

昨夜國民學校に於て催されたる渡邊書記生の講演會は會者卅餘名靜粛裡に閉會せり

◎國の母さん起きて寢て

た顏見たいが見られない

た松を欺いて連れて來た林某を謂ふのは慥か大陸紙上で加奈陀の魔窟中に叩いた事がある女房も女郎上りの了見の惡い女であつた散々人の涙の血で絞つた小金を懷ろにして日本へ歸つたのは其實善い玉を探しに行くのが目的であつたからだ靜岡と言つても廣いが靜岡の町で烏渡外國歸りと言へば直きに近所の人ふ知れて仕舞ふ林は間もなく米國歸りだといふのが解つて人の羨望の的となつた其處をまた旨く利用して女房は直きに隣りの娘達と懇意ふなつて外國の面白い事噓八百を並べたから堪らない娘心に羨やましく丁度同じ年頃の學校友達にも話してまた何か林さんの家へ行つて外國の話しでも聞きに行きませうといふのが嚆矢でた松も其仲間の一人となつた林の女房は先づ松の器量の善いのに目を付けて仕舞ふには松の兩親にまで懇意になつた或時私の知つてる米國人で一人小間使が欲しいと言つてるんですが誰れか彼地へ行きたい娘を連れて行つて遣らうと思つてますイヤ其米人は深切で學問もよくさせて呉れますと言葉巧みに風を向けたので其前からた松の外國へ行きたいといふのを知つてる兩親は何んと林さんそれでは家の娘を連れて行つては下さるまいかと茲に相談は纏まつて林は假親といふ名儀まで承諾させて内心では舌を出して横濱を出帆したのであつた渡航免狀は勿論亞米利加行であつたが途に加奈陀の奥へ引張り込んで日本とは打つて轉つた仕草に果ては聞くも汚らはしい醜業を勸められたのであつた初めは毎日々々泣いて暮らしてゐた然し國の兩親へは無理やりに脅迫される儘ふ書いた手紙は外國へ來て幸福である事主人の白人は深切である事心配しないで呉れといふ事細々認めてあつたのだ

▼桑港　勞働黨市内料理店悉皆に日人及び支那人の使用を禁ぜしめんと實行委員を擧ぐるは耳障也

▼名優　アービング舞臺閉幕の後日本の爲に讃辭を披瀝して亟らざる無し絶好印象眞に多とすべし

▼同優　の親日感情は既に定評あり聲名噴々の士が往く所此感情を表示し去るは愉快禁ずるを得ず

▼攝生　家の稱ある山縣公今尙喫煙し飲酒するも大山公は愛好の酒を廢し賞を禁ずと用意愕くべし

▼故近衛公十年祭に清浦子と德川公と偶然會見す公眞面目に曰く御大命下れり速ふ成立を祈ると

▼子爵　以ての外で御坐いますと輕く受流せるも滿面微笑を湛ふ當事竟に外れ去つて嗟嘆察すべし

大陸異聞

▲米國カンサス州チタヤ市のヂエー、ダブルユー、デ、メーと云ふ男は一日に十哩は徒歩する能錬を續けて二十五年間に及んだ、總計約七万五千哩とは盛なものだ▲ウイスコンシン州デ、ソトのロイ、ウチーマンは何者か知れぬが兎に角俺を附狙つてるものが有ると云ふ激怖から遂に自殺してしまつた▲ミセス、グラ、ミッチエルと云ふ紐育の女は同市から加州ロス、アンヂエルスまで約四千哩の長距離間を徒歩で旅行を完了した▲ルイヂアナ州シエレヴポートのチャーレス、グレンデイは瓦斯で自殺しやうとし其時實が吸ひたくなり吸つてると近所に火事があつて見舞に行つて自殺を止めてしまつた

大陸日報

學童隔離問題

米、加兩國に於ける排日行爲は、種々なる形式に依りて實現せらるる近く當市に起りたる學童問題の如き又實に然り。

然りとは雖も、彼等排斥論者が主張する所の理由に就て稽ふるに、必ずしも悉く通理なりとは言ふ可らず、たとひ其の動機の那邊に在るにもせよ、又其の眞意の如何なるにもせよ、苟くも彼等が既述する所に依て我等同胞の參考となり得る點あらんか、我輩は一方に於て反省すべき點あらんか、我輩が既得の權利を主張するは、他方其の言に傾聽する可らず。

祇みに彼等が東洋人學童を隔離すべしといふを聽くに概ね左の數項に歸するに似たり、

（一）、學齡超過
（二）、語學素養の貧弱
（三）、中途廢學の弊

仔細に討尋せば、尙ほ此以外ふも種々なる理由無しとせざらんが、要するに如上の三項は其の大なる理由なるが如し。

想ひ起す、去る明治四十年、桑港に起りし學童問題も、排斥論者の主要論點は以上の三點を出でざりしを、更らに彼等の說く所を聽くに（一）日本人の學童中其の規定の學齡を欺稱する者尠なからず、否なパブリック、スクールに通ふ白人學童の殆んど全部が學齡年限を超過するものなり（二）日本人の學童は年齡超過し居るに拘らず、語學の素養至て薄く、教師の講義を正解する者極めて稀れに、單純なる質問にすら能く應答するの少なければ、他の白人學童と共に學業を受くるは甚だ困難也立論の要無。

此の故ふ、別に隔離學校を建立して、日本人學童のみを收容し、彼等の都合よきやうに教育を施すは寧ろ其の利益なりとせずや、學齡を誤にし、語學の力足らず、加ふるに一身の都合上、屢々轉校者しくは廢學するは授業上白人學童に惡影響を及ぼすのみならず、學事當局者にも尠なからぬ迷惑を及ぼす以上、隔離問題は自然の勢ひにして必ずしも人種的偏見に胚胎する者なりとは言ふ可らず、云々。

吾人は條約上の既得の權利は飽くまで之を主張し、其の享有を完全にすべきは勿論なるも、同時に又排斥論者の言にも聽き、其の是なる戒飾せざる可らず、權利を主張するは是れ之を爲さずして徒らに權利のみを主張するは、徐りに我儘勝手に非らずや、學童問題の解決如何に係はらず、我が父兄並びに學童諸氏は深く此の點に就て三思三省せんことを希望す、若し夫れ當市國民學校存立の可否如何は自ら別個の議論ふしく、吾輩又意見なしとせざるも、今は之れに言及するを避け、他日機を見て之を披瀝し江湖識者の示敎を仰がんとす。

レコード卸小賣
▲日本レコード直輸入▼
▲蓄音機並附屬品一切▼
日本より着船毎に最新吹込みのレコード到着仕り候間何卒續々御注文被下度候尙目錄御入用の方は御通知次第御送附申上候

常國 蓄音機商會代理店
金子爲一
晩市バウエル街三五八
エビスヤ旅館二二號室
電話シーモア八六八八

歸化權下附手續
貸金周旋
但二百弗以上何程でも御相談に應ず
土地
ロット又は家屋付の土地及農園地等の交換物澤山
晩市メーン街一一二
電話シー二〇二四
濱坦事務所
T. Hamagaki.
112 Main St. Vancouver, B.C.

廣告
△日本人唯一の洋食店、味は善く給仕は親切にして丁寧、特に日本人諸君を歡迎致します
新西院市三國商店の眞裏
玉置洋食店
貸ルームは室は清潔にして空氣の流通は最もよろし

大小馬の賣物
ペンダー街大北鐵道館（南京町）
大北運送會社
電話 四〇五 六〇五

書籍類
新刊雜誌 郵送無料
御菓子
御銘茶
うぐひすもち
バウエル街四三七
鈴木商店
電話 ハイ七七一

時計並に附屬品
貴金屬寶石類
各種裝飾品
時計修繕 金銀細工
確實廉價
迅速叮嚀
萩原時計店
晩香坡市バウエル街三一八
電話シーモア九六六

建築用品の安賣
▲製造者より使用者に直接▼
建築用の紙、金物、窓戸、枠飾り玄關廻り等總べて左記直段御注意の上直接書面にて御購求被下さい
五個十字形入線板戸一弗七十仙
薄錆び又は油仕上げ一弗五十仙
同上黑錆び又はペンキ仕上げ一弗二十五仙
窓枠一弗七十五仙
戸の
雜店の在荷一切は何處へでも何品に限はらず御送荷仕るべく候
新版の繪入目錄は御申越次第進呈仕るべく候
晩市バウエル街八二三
エー、ビー、カシング製材會社
A.B. Cushing Lumber Co., Ltd.

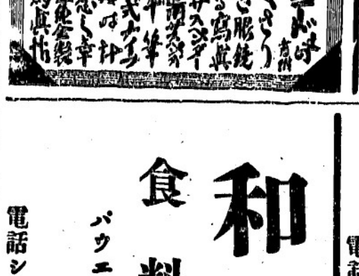

和洋雜貨食料品一切
金物類 陶器類一切
バウエル街五六六番地
神戸屋商會
横田權二郎
日夏嘉兵衛
電話 ハイ三三七郵函一〇三三

ロッグ山用品 開墾用品
大工道具金物類
建築用品ナイフ及臺所用金物品具一切
此外ストーブ類の最良品販賣致し候間御來店の上値段と品物を御覽被下度候

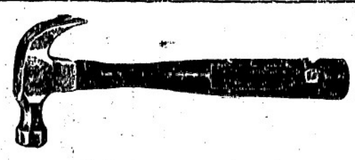

Johnston and Salsbury
45 Hastings St., E.
ジョンストン。エンド
サルスバリー金物店
（東ヘスティングス街四五）

小ねこ 弦齋著
元祿忠魂錄 なみ六著
大隈伯百話
浪花節各種
流行歌各種
義太夫五百段集
雜誌郵稅無料
賣藥雜貨各種
目錄御申越次第贈呈
バウエル街三五七
内田商店
357 Powell St.
Vancouver, B. C,

和洋御菓子
アイスクリーム色々
例年の通り相始申候
晩市バウエル街三七七
關根商會
主任 大久保房之助
電話シーモア三四七一

和洋
食料品
バウエル街二一四
下村商會
電話シーモア三三九三

大工業
如何なる大工仕事にても請負仕り叮嚀迅速を旨とし御用に相應ずべく候間何卒御用命の程偏に願上候
晩市バウエル街三五七
重井、杉本、上野
電話シーモア三九五七

和洋雜貨食料品
日本綿及び眞綿
磁器類いろ〳〵
江州澤庵
蒲鉾製造販賣
前川商會
電話三七二一郵函一〇四五

和洋雜貨食料品
エキスプレス
晩香坡市バウエル街四五三
郵函 三六四
電話 ハイ四九九
堀善商店

靴修繕所
丁寧迅速堅牢は當所の特色
大陸日報社向側
名畑靴店

南京料理
並にそば
其他仕出し
バウエル街二六六
東京酒樓
電話シーモア三三六五

販賣
新調
修繕
晩市バウエル街三一八
電話シ九六六
加藤靴店

廣嶋屋旅館
アレキサンダー街二三〇
佐藤茂平
「電話」一六一七
「郵函」二六七

中嶋齒科醫院

M. Furuya Co., Ltd.
46 Hastings St., W.
Vancouver, B. C.

新着品
◎いか麹漬 鹽辛
◎蕪卷酢漬
◎茗荷す漬
◎いか粕づけ
◎鰹鹽辛
◎鯛味噌
◎磨き鮭
古屋商店
（電話シーモア一八一一）

定期預金 年六分
貯蓄預金 年五分
日本送金
貸附金
貯金箱 御貸し申上候
歸朝者の御便利を計り送金引換證發行致候
歐米其他何れの地方へも迅速お送金可致候
荷爲替 土地賣買
其他一般銀行業務確實御便利に取扱申候間多少に不拘御用命の程奉願上候

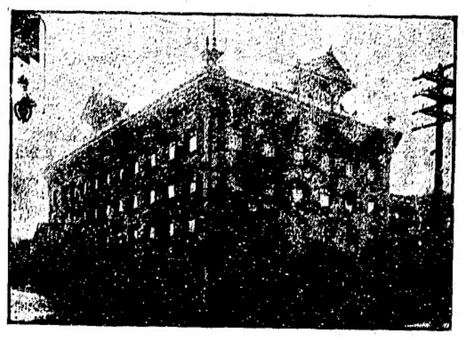

資本金二十五万弗
日加銀行
晩香坡市バウエル街ダンレビー街角
日加合同貯蓄株式會社
（電話シーモア壹貳參、八八一）（郵函壹參〇）
社長 田村新吉
營業時間 午前九時より午後五時迄 但し土曜日は午後九時迄

THE JAPAN AND CANADA TRUST SAVINGS CO., LTD.
P. O. D. 130
398 Powell St., Vancouver, B.C.
此アドレスを封筒へ御記附け下さい

晩市バウエル街二四五
藤原寫眞館
電話シーモア 一二〇二

▲和洋食料品一切
▲陶器類
スキーナ河ポートエシングトン
郵函 三一
岸本商店

キヤンデー商
バウエル街一九四〇
平山商店
電話ハイランド一二一四アール

フルーツ商
晩市ランスダウン街一三〇
小林商店
親切丁寧を旨とし一般御客樣の御便利相計可申候

▲球塲
バウエル街二二六
グランド玉塲
馬塲元輔

自動車操縱並に修繕
志望の日本人男子數名募集す
卒業後の利益大にして有望なり
晩市バウ街六二六
イムペリアル自動車エキスチエンジ

日本人旅館
室内清潔
取扱丁寧
プリンスルパート六アベニュー一三〇四
郵函 八九四
須賀丑藏

御てづる料理
並に會席御料理
東カドバ街四〇〇（ダンレビー街角）
今井家
ハイランド七〇六

晩香坡第一の日本風呂
藥湯

○日本郵船
香港丸 四月廿三日
○日本行（晩香坡）
四月三十日

○北方行
ペンチュラ號 毎火曜午后十一時
カモソン號 毎木曜午后十一時
チエロシン號 毎金曜午后十一時

○ナハイモ行
ペトリシア號 毎日午后三時（日曜除）

○ビクトリア行
毎日 午前十時 午后二時 午后十一時四十五分

○潮時（晩香坡の入口）
干潮 滿潮
廿日 前一二・四三 前九・五九
後一・三八 後八・〇一
廿一日 前二・四九 前十・三十

講談

平井權八

（第二十六）　神田伯龍

そこで兩人は食事を了ッて當庄野の驛を出立いたし道中筋ふ出でまして初めて權八なる者が此の小間物屋庄八といふ者を殺して百兩の金子を奪るといふ江戸表へ參りますまでのうちに追々惡事增長いたすといふ道中乘り込みのお話を申し上ます、

扨て伺ひましたる彼の八幡の小間物屋庄八を伴ひまして庄野の驛の宿元を出立いたしましたが、丁度彼れ是れ夜の寅刻前といふ頃ほひでございました、往來に出て見ると尚だ眞暗でございます、小間物屋庄八は大いに驚きました庄『モシ旦那貴郎大層遲くなッたと仰しやいましたが、まだ餘ほど夜が明けるのふは間がございますよ

權八『ハ、ア左樣か、それでは宿の女が時刻を取違へたものと見わるな　庄八『御覽なさいまし空に星が見わてございますが何うでございませう今頃から當驛を出立しても用心が惡いといふ樣なことはございますまいか　權八『それは大丈夫だ、私が付いて居るから滅多ふ氣遣ひはない　庄八『それは然うでございませう貴郎はお武家でございますから若し泥棒に出遭しましたところが仔細はございますまいなか〳〵仔細ないどころか此奴が一番危いのでございます、權八は莞爾笑ひながらも漸う松原へ掛つて參りました、前後を見廻して往來の人も時絶えてございませんを幸ひ　權八『オイ一寸向ふを見な何であらう彼れは　庄八『何がでございます　權八『あの向ふに朧然と怪しい物が見わるではないか　庄八『へエ何處でございます』と放心り向ふを振向ひて居る油斷の体を見濟まして、ヤッと一聲掛けたかと思ふと村正の一刀拔き離ちに斬せ掛けましたのでございます、本來權八といへる者は居合の名人、鼻歌三町矢筈斬り八町念佛幹竹割り、斯樣なことの名人だとよく申しますが如何ふ權八ほどの腕の練えたる奴も初めて犯す惡事でございまして少しく氣臆れがいたして居りましたか手先が狂つてほんの肩先を二三寸斬り付けたのでございますから堪らない、キャッと聲を揚げました庄八は其のまゝ足に搦み付き　庄八『ア、情ない旦那、扨てはお前さんは私を欺して殺すのですか、

南京料理
並にそば
▼バーテーは特別の御相談に應じ申可く
▼電話にて御注文被下候へば直に御届け申上候
晩市バウエル街三二九
錦新樓
電話シーモア一八九八

地所賣買保險業通辯事務貸金周旋
小野事務所
晩市バウエル街一三八半
電話シーモア三〇四八
電話コーリングウッド五九エル
P.O. Box 41 Collingwood, East, B.C.

◎玉塲
シガースタンド
バウエル街一七二
颯田玉塲

バウエル街二四三
高橋玉塲
高橋千太郎

特別大勉強
和洋雜貨
食料品一切
販賣
晩市バウエル街五六八
電話ハイランド六〇三エル
鳴瀧商店

生命保險會社
本部代理店
傷病保護保險會社
代書通辯飜譯事務
土地賣買登記公証
晩香坡市バウエル街二五九クレセント
郵函一〇九七
阿部孝之
電話シ五九〇〇

和洋食料品
右の品々大勉強販賣可仕候間何卒御用命の程偏に奉希上候
晩市西第二街一六一八
稻田商店
ペービュー二四六三

ギヤソリンエンジン据付及修繕自動車修繕其他機械類一切
自動車及ギヤソリンエンジン賣買
周旋並ふ附屬品一切販賣
自動車を預ります
晩香坡市アレキサンダー街三六四
エヌ、エス、テー機械工塲
電話シーモア二二七四
N. S. T. Machine Works

手輕料理
並にそば
メイン街二二八
ひさご
電話（シーモア三九九八）

玩具類並造花
組茶器御宮
及神佛器各種
右澤山着荷仕候間御用命願上候
晩香坡市メーン街二二九
大河原商店
電話シーモア三八一一
郵函一七六四一

◎和洋雜貨
◎食料品一切
右精々確實廉價を以て販賣致すべく御用命の程願上候
バウエル街二五四
蛭崎兄弟商會
（電話シーモア二四一三）

男女洋服裁縫
（電話三九七）
バウエル街四一七
芦川助次郎

山林賣買
通辯代書
バウエル街四五七大屋商店内
中村辰喜
郵函一二七五

各種ギヤソリン機械販賣
電氣工事請負
鍛冶業及機械修繕
ステブストン（便函一四）
瓦斯輪機械商會
小田茂三郎
深澤林太郎
鍛冶職　濱中春吉

男女洋服調進所
メイン街一九二五
伏屋洋服店
電話フエヤモント一八七

ISOMURA　YAKUHO
249 POWELL ST.　VANCOUVER. B. C.
電話シーモア一八五九
化粧品
イソムラ藥舗

後悔先に起たず
當地方に投資せんが爲め其事情を知らんと欲する諸氏は先づ土着者たる小生まで一應御問合せあれ萬事の調査、媒介、周旋等の御依頼にも應ずべく候
但し普通問合せに對しては郵税及び筆紙代として切手にて四仙申受くべく候
南フォトジョージ
OK美術雜貨店
武田長次郎

書籍類及雜誌一切
並に御子供乘用の玩具類一切
ヘスティング街三二五
書籍店
タムソン
The Thomson Stationery Co.

The O. K. Bazaar
South Fort George, B.C.

理髮店
取扱町
貸ムール
室内清潔
晩香坡
バウエル街三九〇
電話シ七八三一
中川床

手輕御料理
晩市バウエル街四五一
電話ハイランド一二三二
あづま

理髮床
西洋風呂
清潔丁寧は弊床の特色
バウエル街三六〇
熱海床

英語夜學校（月、火、木、金）
自午后八時至九時半
日本人メリヂスト教會
日本人教師（駿田二三、尾家朋三
白人教師ストレンデル、其他數名
今回膳椀一切優美の食器にて日本風弊店獨特の上等御料理七十五仙より三弗迄パーテの御注文に應ず
御めし　うどん　そば並に南京そば仕出し
○万
電話シーモア四三九八

菓子製造
卸、小賣
バウエル街二二九、イー
電話シーモア六九四一
溝邊菓子店

▲キャッブス
▲フユース
右特別の注意を拂ひ北晩香坡、バーナビー、南晩香坡、コクイトラム、ポイントグレー等に配達可仕候
コンツラクター
火藥用達會社
本店晩市リチャード街三一〇
電話シーモア四一〇五
支店ケリスデールステーション
電話イーバン四六アール
The Contractors' Powder Supply Company

◉特別製スタンピング火藥

▲金銀細工▼婦人用飾品
晩香坡市メイン街二〇二
松林時計店
電話シーモア六五二二

時計修繕
貴金屬寶石類

通辯飜譯事務
米國移民官通辯
バウエル街二三五松本旅館二號室
米國文學士
駿田一二三
電話シーモア八七三七
自宅電話ハイランド一二六四ヨル

漁船、ガスリン船
其他一切の小舟製造
ステブストン郵函二〇電話七
中村出造船所
Nakage & Murata Boat Builder
P. O. Box 20 Steveston B. C.

ゴミ罐製造
ギヤソリンタンク
ブリキ細工
バウエル街四二二（きらく裏）
秋山太郎
電話ハイランド一〇一八

シーピー鐵道働き
▲ギヤング
▲セクション
▲ショップ
▲ポーター
大募集
▲仕事はらくです▼
▲年中仕事があります▼
▲ペーはたしかです▼
▲かねが殘ります▼
日加用達株式會社
晩市バウエル街三三八番　電話シーモア八三九

新築家屋
ヴィクトリア市フイスガード街八二〇
大澤旅館主
大澤林之助
（郵函三八八、電話九六四）

洋服新調
寺倉洋服店
電話八九九一

ローズ、バック牛乳
牛乳、クリーム及バター
晩市アレキサンダー街四二二
篠木松

會席御料理
すし仕出し
晩市バウエル街三三三
○熊
電話シーモア三〇一九

●洗濯業
バウエル街二〇六
大倉洗濯所
電話シーモア六五三三
學務所
工塲ランスダウン街一六〇

▼土地家屋賣買▼登記公證
▼地税代納▼約定書作製
商事受托販賣
美市バンドラ街六二七
中野事務所
（電話四四六六）

英領加奈陀ヴィクトリア市ドグラス街一一七
日本美術雜貨
永野萬藏
バンドラ街角電話一五〇一
日本美術雜貨
ガバーメント街
永野商會
コムラント角街六〇七
食料品販賣
永野商店
大阪商船株式會社
○取次販賣
漁船切符
（郵函五九二）

御旅館
ビクトリア市チャタム街六三六
石田元藏
電話一一四一　郵函一〇六九
636 Chatham St. Victoria, B.C.

玉突塲
並にシガースタンド
新西院市コロムビア街八六五
豆腐製造
廣瀨由松
電話六二七　郵函四三一

▲和洋食料品雜貨
ニューウエストミンスター市
三國商會
電話三三
郵函八七

なんでもある
最廉價販賣
新西院市コロムビア街
成記シンキー

和洋雜貨食料品
晩市ユーコン街二〇〇〇
ランスダウン街角
田中治吉
電話フエヤモント二〇〇

特別安價
質佳良
メイン街二八
新井洋服店

高等御旅館相模屋
内外海運流船切符取扱
各種勞働口周旋
晩市アレキサンダー街三一三
館主　青木米吉
電話二三五　郵函一三三

蓄音器
レコード販賣
晩市バウエル街二三〇
日本レコード商會
代理都主任
加藤萬三郎

御てがる料理
並にめし
うどん　そば
バウエル街三二八
電話シーモア一三四六
新山吹

御手輕料理
並
めし　すし
バウエル街一三五
電話五三九七
○福

日出山旅館
汽車、汽船、切符取扱
土地賣買　勞働口周旋
プリンス
ルパート
第三アベニュー一六七
郵函一六
HK YAMANAKA
167 3RD Ave E
Prince Rupert, B.C.

内外食料
乾物
今川商店
電話八イ二七五
松金今川今吉店
五四五街ルニウ

ドライグッズ
專門
バウエル街二一八
日英商會
電話シーモア一六〇〇

鮭網、ヘレン網、曳網、テント、帆木綿、漁具一切及び上等の革製又はラバーブーツ格安に賣捌申候
ワター街六八　電話二四二
イー、リプセット

▲いなりもち
▲おるるお
▲ぞうに
きらく
バウエル街四二一（舊林家事）
電話　ハイランド一〇一八

果物菓子
食料品
新西院市コロムビヤ街八七五
長谷部商店

晩香坡バウエル街三六六
加奈陀日本人會
電話　シーモア六五三九

◎和洋食料品一切其の他雜貨類
晩香坡市バウエル街四五七
電話ハイランド三三六
郵函三三
大屋商店

寫眞
晩市メーン街二二八
有門寫眞館
電話ハイランド三三六
郵函三三
スタブストン市ステーション隣り
同支店

手輕料理並にうどん
バイン街一一六
梅香
電話シーモア四三六二

和洋雜貨食料品
並に精米業
精々勉強仕候何卒御用命被下度候
晩市西第六街七五八
善作商店
電話フエアモント五二

なんでもある店
晩市バウエル街二一七一
梶木彌太郎店
電話ハイランド一四六一
西ヘステングス街三〇三

肖像專門
岡村寫眞
電話シーモア一四八〇

葬式一切取扱
ペンダー街三〇五
グリーンエンドマークレー
葬儀社
GREENE & MERKLEY
305 Pender St City Phone 340

○婦人子供衣服
○同附屬品
○ボンネット
○きれ地各種
其他日本御婦人向きの品種々取揃へ有之候間御一覽の上多少に拘らず御買上げの程願上度候
舊ドイラスデール跡
ダアビッド
スペンサー
David Spencer & Co.
Hastings St., W. City

水パイプ、流し取付
又は設計等すべて下水きわりの仕事は早くて極安く致しますから何卒御用仰付られ度候
東ヘステングス街二三九
ダブリユー　ブラウン
「電話シーモア七七〇」
W. A. BROWN
239 Hastings St. City

晩市バウエル街三七九
雜貨部　江畑商店
電話シーモア三八九五
同西第六街一六一
食料品部　江畑商店
フエアモント二〇七三

石碑、圍ひ石等の据附
至極廉價に貴需に應じ候用材は當州產又は輸入石何れにても御好みに任せ候
晩市ウエストミンスター第十六街の角
パターソン、エンド
チャンドラー
（電話四六六三）
Patterson & Chandler

御手輕料理
うどん　そば
其他
仕出し

晩香坡市バウエル街三五〇
（元村上青物店跡）
くつわ
電話シーモア三八二七

▲御手輕料理
並に　そば
バウエル街二五一
柳川めしや
電話シーモア三一二三

鐵灸專門科目
▲傻麻質斯▲脚氣▲腦脊髓▲疝氣▲神經病▲急慢腸胃病▲腎臟病▲呼吸器疾患▲喘息▲痲病▲梅毒▲痔漏▲脫痔▲子宮病▲白帶下▲小便近き等に特効あり
並に眼科▲打目▲刺目▲諸病
晩市バウエル街三四六
廣瀨博

地所賣買、代書、保險業、諸請負、登記
公證手續
ダンレビー街一三九
北川事務所
139 Dunlevy Ave
（電話シー五三八二）

新鮮ミルク
ライセンス第廿四號
東カドバ街三八一（日加銀行裏）
スター牛乳舍
配達人　國久

和洋雜貨食料品一切小賣
大勉強にて御用命に應ずべく候
ダンレビー街一三五
板熊

かまぼこ
糸こんにやく製造販賣
晩市西第二街一六四二
電話ベーピ二一二一
小西商店

The Yokohama Specie Bank Ltd.
P. O. Box 2634
415-429 Sansome St. San Francisco. Cal.
◎本店預金
◎本邦送金
◎支店預金
横濱正金銀行
桑港支店

御飯うばに並に餅賃搗
祝もち
バウエル街四五一
江州屋
電話ハイランド一五〇九

旭屋旅館
當館は萬事親切を旨とし各種勞働口の周旋流船汽車切符の取次可仕候
バウエル街二七〇
谷口熊太郎
電話シーモア一三九六

樽詰（正宗）
四斗　二升入
貳斗　一升入
壹斗　入

瓶詰（正宗）
普通瓶四合一勺詰
機械口四合一勺詰
白德利六合詰
同上三合詰

ギヤロン入御好次第
加奈陀一手販賣元
日進合資會社
晩香坡市バウエル街二〇五
（電話セ二三二〇）

和洋雜貨、絹布類　晩香坡市バウエル街四六九
宇治銘茶及茶器
金銀細工、時計修繕
東京星製藥株式會社
賣藥特約店　電話ハイランド一五三
中村商店

◎中國上米卸小賣
◎賃搗き仕候
◎味噌醬油卸賣
日本米御買求めの節は「エス」印に御注目被下度御一報次第迅速に御届け可申上候
アレキサンダー街四七四
酒井精米所
特主　酒井鶴之助
御用の節はハイランド四五二

營業品目
○鑵詰　○海產物
○銘茶　○乾物
○米穀　○文房具
○雜穀　○漬物
○賣藥　○生物
○化粧品　○味噌
○醬油　○菓子
○小間物　○書籍
○雜誌　○大工道具
○玩具　○荒物
○陶器　○絹布
○綿布　○履物
晩市バウエル街二六九
香村商店
P.O.Box 1072 Phone 2131
Vancouver, B. C.

貸ルームス
夫婦者ふ最適當なルーム
一ケ月四弗以下
▲今回かまぼこ製造を開始致し候に付多少に拘らず御注文被下度偏に奉願候尚御注文の節は直に御届け申上候
晩市バウエル二一六七
電話ハイ一五二〇
前川三之助

電話にてお呼び下さいすぐ參上致します
鍼灸按摩マッサジ專門
松居雅次郎
バウエル街日加銀行二階一〇八
電話シーモア二七二二

南京御料理
並そば
ペンダー街とカロル街角
北京樓
電話シーモア四三六七

Code Western Union
Cables Kinyu Sha,
PHONE. 2721　270 Powell
NIPPON KINYU SHA
營業時間
午前九時より午後五時まで
午前九時半より午後二時迄
土曜日午後六時半より同九時迄
銀行事務
營業預金
貸附、手形引替
利子附貯金預金
定期預金
本社事務所は日本郵便支局事務所と接近し居れば日本送金等に最も便利なり
日本金融株式會社
頭取　エー、マキボーイ
主任　エー、ブイ、ガーデナー

雜貨商
バウエル街三三三
永松商會
電話シ、三二六四

●金員貸與
●代辯事務
●歸化証下附請願
●對白人交渉事件
例へば鐵道若くはソーミル
就働中負傷したる場合其の原因に依りまでの損害賠償金を請求するを得其の他此の種の對白人交渉の
依
數千弗
賴み應ず
電話三八八六
永尾事務所
バウエル街三四二

日本製　漁網　漁具
大阪商船乘船切符賣捌所
晩香坡市東カドバ街一五
直輸出入商　是永壽吉
電話シ二六四八（自宅フ三三）（郵函一〇一五）

●迅速叮嚀本店特色●
晩香坡市メイン街二二五
田鍋洋服店
電話シーモア三〇二四

バウエル街三九六
日加銀行 二階百十三號室
電話シーモア三六一八
野尻醫院
診察時間
自午前九時　至午後九時

河邊齒科醫院
晩市バウエル街三一六
ライオンホテル一、二號室
（電話シーモア八一三〇）

内外科 耳鼻科 眼咽科
ドクトル 田中榮之丞
晩市バウエル街三六六活動寫眞館三階（電話シーモア六三二四）

内科 小兒科
アレキサンダー街三〇
長崎醫學專門學校、醫學士 守儀一郎
電話シーモア七六七二

齒科
チカゴ大學齒科醫學博士 谷内兼松
バウエル街二五二、六號室
「電話」シーモア六八二

バウエル街三九一
加奈太新報隣二階廿九番室
齒醫 石原明之助
電話シーモア七一二一

内務省免許産婆
助産の御依頼お應じ申候
バウエル街三（二階二號室）
大澤もとゑ
「電話シーモア七三〇五ヱル」

晩市バウエル街二三一
電話五二四一五七
地所賣買 佐伯事務所
SAIKI & Co.
P.O. Box 1571 Vancouver, B.C.

鮮魚並に青物
バウエル街二五三
A. B. FISH CO.
宴會用肴は御便利を計り御用達可仕候
西村捨彌

元の 肴屋吉川
電話シーモア五四四一

古物家具用品一切
新物雜貨
バウエル街一七〇
田商店

室内清潔、室代低廉
メイン街九五八
リ、ー旅館

内務省免許産婆
一般助産の需に應ず
晩香坡市バウエル街五六六
神戸屋商店内電話ハイ三三七
田邊よし子

◎米墨の開戰

△米、墨兩國の關係は愈々逼迫に及んで、米國の傲慢なる要求を拒絶し既に小火蓋は切られた、墨國現大統領ヒエリタは兎に角豪らひ△或は堂鄙の弄ちや、なぜゝ其の無謀を危ぶみ嗤ふ者もあるが吾輩は必ずしもさうは思はん、國辱になる事は、斷じて肯かぬと頑張る意氣は大に買つてやらねばならぬ我が外務當局者などチットはヒエリタに倣ふては如何、

△それはサテ措き、最後の要求が容れられぬからとて、今でも現ゐ認めて居らぬ墨國大統領及び其の政府に向つて米國は正式に宣戰の布告をする事が出來やうか、ぜうか頗る疑問であるのみならず、脅し半分に開戰したからとて、果して米國ふ勝算が有らうか之れ又大に疑問である、

△成る程、米國には立派な軍艦が多い、目下タンピコ灣ゐ投錨して居て徐ろに天下の風雲を觀測しつゝありといつた諸艦を調らべて見ると、

△先づカナチカット號（艦長ナップ大佐、搭載砲數四十四門、將校下士卒の數九百五十三人）を始めミネソタ（艦長シンプソン大佐、搭載砲及び將卒數は同上）の一等戰鬪艦、次でチエスター（砲十門將卒三百七十三人）デモインス（砲十八門、將卒三百九人）サンフランシスコ（砲八門、將卒百二十五人）ドルフイン（砲二門、將卒百十五人）ハンコック（砲數不明、將卒九百五十人）の諸艦が威風堂々（但し外見のみ）星條旗を潮風に翻へしてゐる、

△又ベラ、クルーズ港にはユタ號（砲三十四門、將卒九百四十八人）フロリダ號（砲同上、將卒九百九十五人）ブレエーリー號（砲十門、將卒百十五人）の三艘が構へてゐる、

△其の他、太平洋方面にはカリフオニヤ（砲十八門、將卒九百二十一人）グレシヤー（砲數不明、將卒百十五人）アナポリス（砲六門、將卒百六十人）ジヤスチン（砲數不明將卒百七十五人）ニューオレアンス（砲十門、將卒三百四十五人）の五艘が遊戈してゐる、

△更らにタンピコへ向け進航中のはアーカンサス（砲三十三門、將卒千〇三十六人）サウスキャロリナ（砲三十三門、將卒八百五人）ミシガン（砲同上將卒同上）ニューハンプシーヤ（砲四十四門、將卒九百八十二人）ルイジヤナ（砲同上、將卒九百五十三人）ヴアモント（砲同上、將卒同上）ニユウジヤーシー（砲三十六門、將卒九百十人）セルチック（砲數不明、將卒百十人）タコマ（砲十門、將卒三百九人）カルゴア（砲數不明、將卒百十人）ナシビル（砲十四門、將卒百八十三人）の諸艦が舳艫相擁して勇さましく海濤を蹴破しつゝある、

◎新内閣の各大臣（五）

海相　八代六郎中將

◎海相八代中將は一世の快男兒だ三河武士の系統を引いて帝國海軍の誇りとして海軍部内に夙に其名が高い、彼は加藤高明と同鄕尾張の產で少時より英俊兒として知られたものだ。

◎八代中將の名は鳥村中將と並んで戰畧戰術の上に於ても相若けりと稱せられてゐる、其露國通なる事及排薩閥の一人なる事も世人に能く通つてゐる、而かも德望高く人格超邁の點に至つては恐らくは海軍部内多士濟々たりと雖も、八代中將ゐ及ぶ者は一人としてゐるまい。

◎今次の大隈内閣に海相として拔かれたのは、當然適所に適材を措いた隨一と稱して宜い、久しく山本系に敬遠されて練習艦隊司令長官や第三艦隊司令長官や海軍大學校長や扨は鄕鶴司令長官などに任ぜられて、常ゐ中央の舞臺に出なかつたのは、氏自身に取つても多少の不滿はあつたであらうが、口を緘して陰忍して居たのが、今日に至つて花咲く春に遇ひたのである

◎山本大將齋藤海相が待命になつたのは少くとも八代中將の權門に屈せざりし意氣を察する事が出來やうと思ふ、勿論シーメンス事件に其責を負ふのは當然の事であるとは言へ、新任匆々早くも之を發表したのは兎に角海軍部内の肅清を期する第一人者との評に背かないやうに思はれて何となく嬉しい

◎八代は佳話として傳へられてゐる逸聞が少くない、日露戰爭の火蓋が切つて落された序幕の仁川海戰に彼が淺間艦上ゐ尺八千鳥の曲を奏して風流提督の名を得た事は今も世人に傳へられる處であつて軍神廣瀨中佐を義弟として共に國家の上に忠誠の一念より外に何もなかつたといふ話は如何に彼ゐ高格の士であるかゞ窺はれる。

◎彼が故海軍少將淺井正次郎の非薩同盟を企てゝ成らず乃ち卿閥の青年子弟を激精せしめんとて名古屋に歸り名古屋中學の前身たる英語學校に演說して遊說に努むるや眞先に應ずるものは今の八代海相である、乃ち豪語して曰く『我れ海軍兵學校に入り目的を達する能はずんば俠客新門辰五郎の乾分たらん』と。

◎彼が俠と節と義を三大信條として血あり涙あるの行ゐあるのは、彼の配下にして旅順閉塞の際戰死した白石少佐高柳大尉の遺族を扶助して私財を割いて遺孤を勉强さしてゐるのでも解る、嘗て水兵の溺死せんとしたる際艦長として氏は水中に飛込み之を救ふた一事ゐ至つては誰かまた其高風を慕はぬ者があらう。

◎海軍改革論を著はし盛んに海軍の腐敗を叫び薩閥の弊を鳴らし爲めゐ官位を褫奪された前の海軍大佐太田三次郎氏は今日海軍の肅清を期する者只一人八代中將あるのみと言つてゐる、吾人も必ずや海相の位置に在つて省内の空氣を一洗せしむるのを信じて疑はない一人である。

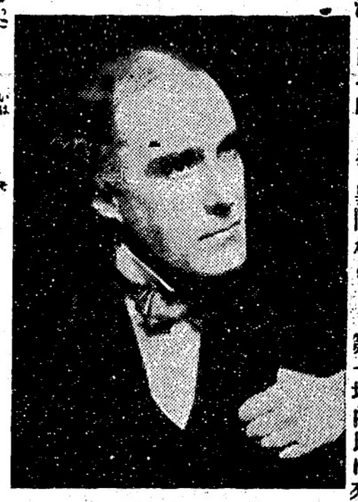
ロウレンス・アーヴィング氏

◉アーヴィング座員の日本人俳優 平位氏と語る（四）

◎今度加奈陀から歸英すると多分愛耳蘭と蘇格蘭方面を巡業に出るかも知れない、今巡業中の俳優は總体で二十六人、それに加奈陀で臨時に雇入れた電氣係等を合せて三十二人になる、ビジネス、マネーヂャーはフロスト氏と云つて氣のサクい面白い人物だが之は特に今度の巡業に就てマネーヂャーとして附いて來たので生れは加奈陀で、ツマリ英國俳優の加奈陀巡業に主に附いて來る職をやつてるのである、濠洲行は濠洲行、印度行は印度と夫々分業的になつてゐるのだ、而して英國で興行して居た時と今のとは座中の俳優ゐも多少の異同がある、第一坪内氏は來ないから『タイフーン』のとき男爵吉川になつた俳優の如きは本國ではホンの端役をやつてたのが今度急に男爵に出世してタケラモさんヲな事を謂ふ役廻りゐ成つたのである、愕いた事には男爵吉川彼れで實際は二十六七歲の白人だ

◎ヘレンに扮したメーベル、ハックネイ嬢は實はロウレンス、アーヴイングの夫人で元からの女優であつて、サー、ヘンリー、アーヴイングの座中に長く登場した人であつた、ウエールスの出身で、されば昨年ウエールス方面巡業の際は非常の人氣であつたのだ

◎ロウレンス、アーヴイングは今年四十一二歲である、夫人は三十四五、琵瑟相和しケンシントンの風雅な邸宅に住居を定めて居る、そこでロウレンス、アーヴイングの經歷だが氏はヲックスフヲード大學の出身で、初めは外交界に入り駐外官として露西亞はタシカ莫斯科あたりに駐在した事がある、ドストエウスキーの罪と罰を脚色した「アンリツツン、ロウ」は氏が滯露當時に實は獲得した土產なのである。

◎一座が今回の加奈陀巡業はモントリヲルに本店を有し倫敦ゐ支店を有する「プリチツシ、カナデアン、セアタ、ヲーガナイゼーション」との契約に依て成立したもので、入りがあつても無くても一座に損耗はない、しかし就れかと云へば入りが澤山にあつて盛に喝采を受けた方が演つてる者も愉快には決つて居る

▲投書生にた答へします餘りに長い長い投書は編輯小僧が沒にいたしますから其た積りで御認ため下さい（投書係）

▲アメリカとメキシコが鐵砲の火蓋を切つて戰爭がたッ初まつたらどうかしてメキシコゐ勝たせてやりたいといふ日本人ばかりだからウエルタ將軍シッカリ賴むぜ（戰爭好）

貸家
◎六ルームのハウス
◎三室付のキャビン
◎場所西第五街（ブリッジ街メイン街の間）御望の方は
西第五街三三三
電話フ一四三エル
前川

▲調度は凡て美麗
▲食堂は沿岸一也
▲コツクは腕利き
▲食器は凡て清潔
▲而も價は至極廉
北京酒樓
ビクトリア市ガバーメント街
一六二〇
（電話五四〇〇）

支那料理

レキス商會代理人
晩市西ペンダー街千百八番
舊郵便局より西へ入五丁目左中程
電話シーモア五五五〇エル
ドレスメーキング 婦人洋服仕立
折戸康次
折戸しげ

S.MATSUMIYA
213-229 Powell St.,
Vancouver, B. C.

ジョンピースクワッシュ
ハット
バウエル街二二三、二二九
雜貨 食料品
松宮商店
（電話シーモア三五九七）

▲内外賣藥類▲化粧品
御遠方の御方は御一報次第適藥小包便にて御送申上候
晩香坡市バウエル街三四一（電話シー一三五三）
大正堂藥舗
公認米國藥劑師 水野久三郎

旅館、下宿
アレキサンダー街四〇九
京柴漬 薩摩屋
電話ハイ一五七 大堀千代八

朝湯十仙
皆樣の御便利を計り朝湯に限り（午前九時より午後一時迄）十仙で致し尙洗濯をも御取り次ぎ仕り候間何卒倍舊御引立の程希上候
バウエル街二四五
スタンレーバス（藤原寫眞館の下）

三枝靴店
此外御注文に應じ調進可仕尙修繕は迅速且つ最も堅牢に可仕候
バウエル街四三三

新流行靴
勞働用
御婦人
子供用靴

果物、野菜卸小賣
バウエル街一六五
富永商店
電話シーモア六四〇

内務省免許産婆
山本クメ
晩市バウエル街二百五十九
クレッセントルームス十四
電話シーモア一五九〇〇
一六六八

移轉廣告
東京帝國大學病院看病婦
東京日本產婆女學校卒業
山本クメ

ペンタ塗屋根
キャッシマン
晩市セムリンドライブ三一七
電話ハイ一五二〇
米山石次郎

▲スタイルのよい
▲切地を吟味せる
▲仕立の丁寧なる
洋服店は
バラード街五一七
田中屋洋服店
電話シーモア二四八八
住宅 電話ハイ一三三四エル

ガスリンエンジン並お自動車修繕
其他各種「ミシン」の齒車の修繕極々大勉強を以て御用命に應ず
晩市バウエル街二七〇谷口旅館内
工場 電話シーモア一〇八
岡田松太郎

◎絹物類各種
◎御婦人御小供衆衣類及切地其他附屬品一切
絹物類卸賣致し可申候
バウエル街三八二
澁谷商店
電話六三六二
382 Powell St. Vancouver, B. C.

ストーブ
臺所道具
キャムプ用品

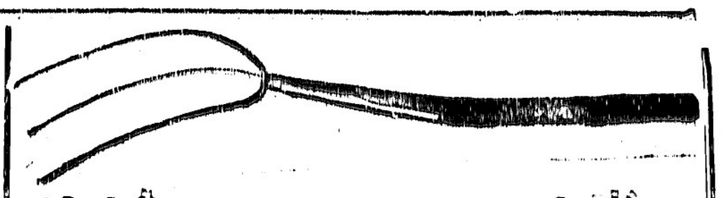

晩市パウエル街二三〇
關根金物店
（電話シーモア八七四六）

金物類
ペンキ
ランプ

サカイネット
コーホネット
スプリングネット
スタジヨン網及び網
サモントワイン
早くれ買ひなさい
晩香坡市ウワータ街一四四
代理人
ザヨンエス
テイト
電話シーモア五五五

製造元
クロフチード
エンドスチユアート
葬儀一切
弊社は取扱親切丁寧に且廉價にて御用便仕るべく候
御客横方の御便利を計り防火庫の設備有之候間無料御使用出來申候
業務は日夜の別なく取扱ひ申候
ジヨージア街一〇四九
センタ
ドエン
ハナ
葬儀社
（電話シーモア二四二五）
Center and Hanna Ltd.
1049 Georgia St.

わずし　汁粉
雜煮　丼物類
今回日本郵便局横濱「一ぶく亭」跡に開業致し前記たすし、汁粉、雜煮、丼物類等專門に特別大勉强安価に御調進仕り候間何卒御引立の上續々御光來の程願上候
晩市パウエル街二七〇
日本郵便局横
電話一五三八
いさみ

大阪商船滊船ビクトリヤ出帆廣告
しあとる丸　四月廿八日午後
めきしこ丸　五月十二日午後
しかご丸　五月廿六日午後
晩市にて切符御買求めの方にはビクトリヤ迄の滊船切符無賃差上可申尚左記各店にて弊社切符取次致居候間委細御問合被下度候
晩市　是永商會
同　安野商會
同　日加用運會社
同　阿部松之進
ビクトリア　永野商會

●時計販賣
●附屬品
●修繕
パウエル街三〇一
河合時計店
河合潔

洋服プレス
洗濯物一切
男女
仕上は上等にして迅速なり
プベニユー
ダイウオーク
電話　ハイ一六五〇工場
シー一〇五六事務所
晩市ギーフアー街七一一
同　パウエル街三六一
中塚幸次
安部照一

木材三百万呎
伐採公許を經たるシーダ、ファーバイン等、場所はシーチエルトふして海岸より一哩以内
詳細はアービユタス街一九〇四、エチ、イー、ビー、フヲスターへ照會ありたし
電話　ベイビユー　一二三三アール

めし　鯖すし
どろゝ、どんこ
千鳥
「電話二六九九」

○日本骨董品雜貨
○諸件代書一切取扱
○寫真著食養法傳授
晩市ロブソン街一〇一七
淺野錦粧堂

●くすり湯
諸病に特効あり殊にかつけ打身
りようまちす胃腹病によしスタブストン
磯村藥湯
磯村つね

懷寺人用の方は米ウナ

石炭販賣
パウエル街三〇〇
電話シーモア二三五八
鹽田運送業

和洋雜貨
日本食料品
並にエッキスプレス
メーン街一一八半
辻商店
電話シーモア四七一四
アール

筑紫旅館
貸ルーム
室内清潔
アレキサンダー街二四二
稅田專次

●●●新古金物店
ケッチン　山道具一切
其他古物賣買
御入用の品は電話にて御知らせ下され候はゝ早速持參致し極々安價大勉强を以て御用命に應じます
パウエル街一三八
三好金物店
吉本、裝手
電話シーモア一五八五

宿屋
室内清潔
和洋雜貨食料品
晩香坡市東カドバ街一五一
紀の國屋
（電話六八三）

●アイスクリーム
●くだもの
●菓子煙草
パウエル街三五六
大池フルーツ店

來る五月三日（日曜日）コクサイラ淺田現宅に於て第二期定期總會開催可致候に付會員諸氏は萬障御繰合せ同日午後正一時迄御集會相成度此段廣告仕候也
大正三年四月廿三日
カウチン地方日本人
親和會

日本行ビクトリア出帆廣告
横濱丸　五月廿八日午後
阿波丸　五月十九日午後
靜岡丸　六月二日午後
晩香坡より御乘船の方には晩市美府間無料にて滊船切符差上候
上記の滊船は孰れも一万二千噸以上にて動搖少なきは大特色に有之候
日本郵船會社
シアトル出張所
大北鐵道會社
日本人部一手取次
晩香坡宿屋組合
パウエル街二〇五
電話シーモア二三二〇

シーピー滊船
ビーシー州沿岸
●ビクトリア行
午前十時、午後二時（毎日）
同十一時四十五分
●シヤートル行
午前十時午後十一時毎日
ユニオンベー　パウエルリバー
毎土曜日午後十一時四十五分
●ナヽイモ、コモクス、ユニオンベイ行
午前九時、（毎水曜、金曜日）
●プリンスルパート、アラスカ行
四月廿一日　午後十一時
●プリンスルパート、グランビーベイ
午後十一時（毎水曜日）
●ナヽイモ行
午后三時（毎日）日曜を除く
●ガルフ、アイランド方面
午前七時（毎火金曜日）
●ユニオンベー行
午後十一時四十五分毎土曜
運賃其他御質疑は左記へ御問合せ被下度候
西へスタングス街四三四
シター旅客代理店
ゼーモーオー

皆さん御衣裝の御仕度ならへスタングス街ゼームス、スターク商會へ御出下さい弊店は何品に依らず見へもよく又品質もよい最も信頼すべき商品を至極安値に販賣致します
西へスタングス街二十九番
ゼームススターク呉服店
JAMES STARK & SON'S, LTD.
29. 31. 33. Hastings St. W.

太平洋生命保險代理
日本郵船切符取次
主管　阿部松之進
パウエル街三九一
電話（シ七一二一）
郵函（一三五六）
スタブストン代理人　吉田愼也
電話（八）郵函（一八〇）

東鄕洋食店
ルーム貸　月極五弗
室内清潔　取扱丁寧
新西院市コロンビア街八六三
增田淺次郎
電話六二七　郵函四三一

●魚類一切
●青物類
●かまぼこ
●鑵詰物其他
パウエル街二六二
電話五六六一
田中六彌

日本人二名入用
自働車運轉及修繕の修得を欲する人
ハウ街六二二
レライアンス自働車エキスチエンヂ

晩市パウエル街三九六
日加銀行二階
ウオールド旅館

（電話シーモア三七八八）

バンクーバー日本人部一手取次
晩香坡宿屋組合
パウエル街二〇五
電話シーモア二三二〇

高等
南京料理
日本人諸君の御來樓を歡迎仕候間何卒陸續御光來の程奉希上候
晩市パウエル街二三七
新北京
電話シーモア五七七四

いなり
すし
丼に
御めし
パウエル街二四六
林家
電話シーモア三四五五

南京
料理
うどん　そば
御手輕
御料理
パウエル街二二二
山科亭
（電話二七七九）

●壽し　●めし
●天ぷら
●御手輕料理
晩香坡パウエル街二三五
五色湯向側
電話一九三一
旭家

土地賣買、登記手續、金錢貸借、商品仲買、公證手續、委托販賣、通關、代辯、
商事取引仲立業
晩市パウエル街二一六七
電話パーランド一五二〇
臼井事務所

男女洋服調進
パウエル街三〇七
電話シーモ八七三一
青木洋服店

Azuma Goshi Kaisha
131 Dunlevy Ave. Vancouver, B.C.
群鶴中ノ一鶴
日本酒ノ親玉
ハクツル
一手販賣
晩市ダンレーヒー街一三一
東合資會社酒店

燒ふに並
生ふ　製造　卸賣
干うどん　ろうめん　卸賣
晩香坡市ヂフリン街一七四
電話フエヤモント一四〇六
山崎製麵所
174 DUFFERINE ST. W. VANCOUVER, B. C.

土地と勞働を求める人は來れ！
◎人事諸般の相談役となる
加奈陀晩香坡市パウエル街三六六（電話シーモア九一四三）
山田事務所
主任　山田昌則

カナダの成功者　健康なる人、勞働を離れざる人、土地を所有する人
此の三德兼有の人の外得べからず
吾人は信ず　譬へば土地は僅かに一ロットにせよ、家屋は僅かに九尺二間にせよ、彼若し已れの土地に已れの家を有し勞働の神聖を叫び得る人なりせば彼れは天下の賢者なり、花々しき大商人も彼れの前には正に低頭すべし
勞働は神聖なり富と幸福と快樂と滿足とは即ち之より生ず
土地は萬富の母なり商人も農夫も漁者も工業家も自分の土地に於て營業せざれば常に失敗す

粉さんしよ
老海　れたばろ
酒の粕
晩市パウエル街三六四
清水商店
電話シイモア三五六六

和洋雜貨
化粧品
諸藥
パウエル街三四五
土田商店
電話シーモア三三八
郵函一六六五

太平洋瓶詰會社
日本酒
でんわシーモア二三八
でんわシーモア七八三
日本人部主任
土田嘉次郎