大正二年九月十三日　第一千八百九十一號（土曜日）

Tairiku Nippo

THE CONTINENTAL DAILY NEWS

Vol. 4 No. 1891 Saturday September 13 1913

大陸日報

THE Continental Daily News
PUBLISHED DAILY EXCEPT SUNDAY
124 Gore Ave. Vancouver, B.C.
PHONES SEY. 3065 - 3024
PUBLISHED BY Yasushi Yamazaki
賣行禁編輯人 山崎寒

本紙定價表
一枚五仙
一ケ月 參拾五仙
三ケ月 壹弗五仙
六ケ月 貳弗
一ケ年參弗五拾仙
郵券代用一割增但し一切前金の事

▲本日着電▼

歐州電報

◎虎疫狂獗（倫敦廿一日發）露西亞國中各地に虎疫傳播しつゝあり勃牙利及びルーマニアにも擴がりて伊は伊牙利ブ約二百名の同盟者を出したり

東洋電報

◎支那要求に應ず（北京廿一日發）南京事件其他に關し支那は本日日本政府の要求を容るゝに決定したり

合衆國電報

◎士官招聘問題（華府廿一日發）支那陸軍の教官として獨逸士官を招聘云々の件に就き本日支那公使は曰く此は袁世凱に對する革命に依て中絶されし計畫の再着手のみ斯の如き軍事問題に關する支那共和國の保障なきを共に埠外の列强より異議あるべきものなり滿蒙の手段として各方面より波瀾さ全を確證する有り直ちに一國陸軍の完成は立てられしにて同樣に問題は合衆國士官招聘の準備は爲されしなり云々

◎獨逸の支那接近（倫敦廿一日發）近來獨逸が著りに袁世凱に接近して又貿易方面にも漸次活躍の度を增し來れることは列强殊に日本の注目を惹き居る點なるが昨日の北京來電によるも支那が獨逸武官を聘用せんとの協定は既ふ成を告げたりとの說あり即ち支那は六名の士官と一名の通譯官とを部下とする獨逸の陸軍中將一名を聘して北京に駐在せしめ更ふ二百名の同國士官をば支那全國各地に亘りて配置せんとするに在るが此計畫遂行には要用として米貨百万弗を要するも獨逸の武器製造所なるクルップ會社は此中二十五万弗を負擔すべしとあり以上は素より未だ確聞としては發表されざるも一般に北京にては非常に感められ同地の列强公使館の間には非常に顯はる重大のものありと爲しては熊頗る重大のものあり何れ强硬の反抗は試みらるべしと觀測さるゝ

◎日本の要求に應ず（南京廿一日發）南京事件等に關して日本が支那ふ穩和の要求を爲し即急の應諾を需めしことは既報の如くなるが右に就て昨日の北京來電によれば假大總統袁世凱は之に應ずべき意思を表明したりと同地の外人間ふは觀測せられ居れりと謂ふ

◎隨所に排亞決議（當市第三選擧區レートペイヤース協會は昨夜の集會に先づ移民收容所はレー、ピー、アールの地所内に建つるは不可なり宜しく政府の新ドックに設立すべしとの決議を通過し之には北晚香坡の協同運動をも求むることに定まりたるが次には例ふ依て東洋人問題を討議し『東洋人其他當國の最良の利益に關し支那は本日日本政府の要求を容るゝに決定したり』との決議文を通過したり

◎日本兵一名殺害（一昨日支那山海關附近にて日支兩國兵の衝突あり日本兵は鐵道警備に當り居たるものなるが一名の死者を出し支那軍より日軍指揮官に陳謝する所ありたりと北京來報に見へたり

◎六殿下御昇進（布哇經由東京電報ふ依れば京都なる歩兵第卅八聯隊に御在職の陸軍歩兵大佐久邇宮邦彦王、名古屋なる歩兵第六聯隊長ふ御在職の同歩兵大佐梨本宮守正王兩殿下には八月三十日を以て陸軍少將に御陞進遊ばされたり又此と同時に海軍大佐伏見若宮博恭王殿下には同少將に、陸軍歩兵中尉朝香宮鳩彦王、陸軍歩兵中尉北白川宮成久王、歩兵中尉東久邇宮稔彦王三殿下には大尉に御昇進あらせらる

◎日本抗爭の秘密（倫敦のデイリー、テレグラフ紙東京通信員の昨日付所報に曰く日本に於ける排支抗爭の秘密は主として日本を疎外す那に側へざる可ずと日本の民衆が決心したるに因するものなりと云々と尙ほ同紙の所說に旅順口の使用期限五十年延長の件をも包含する日本の要求は支那は應諾すべしと雖も日本の膨脹政策に口實を與へ龍州と旅門の軍事的占領滿洲の漸次占領

◎ピー、シー州に於ける黃人（州首相マクブライド繼談）當州首相マクブライド氏が今回倫敦に滯在中カナデアン、メイル紙記者は會見の機會を得て談話要項を紙上に發表せるが州首相の繼談は先づポーデン氏の海軍政策より始まりて極力讴歌に努め次で話題はピー、シー州の黃色人云々に轉じて『ピーシー州は變化せず此重要問題に就て同州が最初に採りし態度は變化されず吾人の地位は加州の夫れに酷似するものあり加奈陀は白人の國なりピー、シー州亦白人の州たるべきものなり予の說を以てすればピーシー州より黃色人移民を驅逐し其勢力を殺くことに就ては社會上、經濟上又國家上より至當の理由あり沿岸の移民に關する限りに於ては吾等は既に之が處理に有效の法規を有せり然れども吾等の境界線は大にして容易に警戒されず黃色人は加奈陀の他の部分及び合衆國側より境界を越へて入來り之を完全に防遏することは甚だ困難なり遮莫吾等は此件に對しては强硬なる然り甚だ强硬なる態度を採り居りて自衛の爲に必要とされ來りし此態度は一瞬時たりとも變更さるべきに非ず吾等の大漁業及び木材業に於て既に多數の黃色人は使傭され居りて尙ほ他の多數の產業にも向はんとせり然れども此數は制限されざる可らず然らざれば白人種は低賃の勞働と競爭に堪へすして直ちに驅除し去らるべし黃色人は凱歌を奏すべし之を防遏するは洵に吾等の適正なる事業にして而して之を實にするの一方法は實ふ吾等が吾等自家の主人たりとの根本の權利を行使するにあり此權利の行使は日英間の條約の見地よりしても敢て兩立せざるものとは認められざるなり云々」と說きたりと

◎兩大使授爵說（布哇經由の東京電報に依れば伊太利駐劄日本大使林權助男は日伊條約締結の功に依り子爵を墺太利駐劄日本大使秋月左都夫氏は日墺條約締結の功に依り男爵を授けらるべしとの說あり不日叙勳の御沙汰ある可しと

◎加奈陀議會開會期（當國遞信總裁エル、ピー、ペレシーア氏は來西巡遊の途次昨日サスカッン市に到着したるが氏は加奈陀議會は來年一月一日までは多分開會されざるべ〳〵尤も此件は予が

◎紐育市長葬儀期（流船バルチック號上にて逝去したる紐育市長ウイリアム、チエー、ゲイナー氏の遺骸昨日リヴアプールに到着して昨夜は同市役所に安置され一方市民は恭々しく弔敬の意を表したるが紐育に於ても昨日市民一同弔意を致して且つ當路に依り葬儀の準備は進められ即ち葬儀は本月二十二日の月曜日の午前十一時ローワー、ブロードウエイのヲールド、ツリニテー教會堂にてプロテスタント、エピスコパル教會の紐育管區の監督グリーア氏に依て執式さるべく斯くて遺骸はブルックリンなるグリーンウッド墓地に埋めらるべしと

◎遞信總裁着晚期（英國遞信總裁ハーバート、サミュール氏は本月二十日に着晚、又二十二日のカナデアン倶樂部招宴に喜んで演說すべき旨同倶樂部幹事ダンロップ氏の許に來電ありたりと

◎同胞娼婦廿二名送還（先月中米國加州フレスノにて檢擧せられたる日本人醜業婦二十餘名と支那人コック一名に對し不良外國人として本國に送還すべき旨其筋より移民監督官に命令あり此等の日本婦人は特別列車にて桑港に護送されたるが其中の四名は先頃桑港發チャイナ號にて送還されたり又た去る十日出帆のマンチュリア號にて殘り二十二名送還せられたるが恥晒しの女共の姓名は如左吉田しん、平崎きみ、香取つれ、中川よし、井口うた、佐藤まさ、品川きみ、國滿かつの、田畑たまき、中原むき、味田かつ、板橋きく、原田さく、川崎つれ、猿綿はる、桐原あさ、小野寺つれ、浦田わか、古賀はつ、山下かれ、青木かつの、佐々木みき

◎感謝祭の期日（本年のサンクスギビング、デイは何日たるべきか未だヲタワ內閣の決定を經居らざるも多分最近數年來の慣例通り十月の最後の月曜日即ち二十七日と決すべしと傳へらる

◎加州に黑死病發生（頃日桑加州に黑死病患者發生し來り最近はコントラ、コスタ郡マルチネッに現れて政府當路も憂慮一方なちず直ちに之が驅除の爲に四万弗支出のことを決定したりと

◎警察署長病狀（布哇に旅行せんとて乘船するや間もなく發病して直ちにヂエネラル病院に入院加療中なりし當市警察署長モルハーン氏は大に輕快に向ひ今明日中には退院可能なるべしとの事なり

◎加奈陀丸の變更（大阪商船會社タコマ支店よりの通告に依れば同社の加奈陀丸は横濱出帆九月十八日、タコマ着十月四日にしてタコマ出帆歸航は十月十日と變更せりと云ふ

◎今中京一氏の負傷（目下エンダーベイ市のオカナガン製材所を請負ひ六十名のボーイを支配しつゝある今中京一氏が去る九日午後四時半頃ボーイ監督中或一部の鐵鎖外れたる爲め之れを嵌めんとして齒車に左の無名指と子指を喰はれ將に大事に至らんとせしが氏は喰はれた儘にて振り取り右二本の負傷にて濟みたり同氏は指二本を取られて尙ほ平然と鐵鎖を嵌め居るに傍ぁありし白人が何故早く醫師に行かんのかと怪しみたるを氏は『日本人は指の一本や二本取られても職務丈けは全ふする』と傲語せるには其白人も一驚を喫したり斯くて醫師の診察を受け目下入院中あて會社は支配人不在中なれど至極鄭重に取扱ひ居れりと云ふ

◎子供に注意せよ（フエヤビュー地方には日本人の子供中々に多く隨つて街路ぁ出でゝ遊び居れるが第二街附近にては自動車などの通行する場合子供心の無邪氣に自動車の跡追ひ行くなど傍目にさへ危險に戰慄する事あれば親連は萬一の事なき樣注意こそ肝要なり

◎鹿兒嶋縣人會總會（鹿兒島縣人會ふては來週土曜日スチプストンに於て定期總會を開催する由

◎明日の數會（日本人メゾジスト數會△午前十一時體拜式『神の同勞者』金澤牧師△午後三時日曜學校△夜八時傳導說教『人若き時に軛を負い易し』金澤牧師▲ランスダウン街講義所△午後七時聖書會

◎晚香坡本日小賣相場（家禽魚）

鶏	三〇
ウレシ卵	五五
フンチ卵	三五
料理用卵	三〇
鮭	三五
生二尾	四〇
スメルト	三五
同パウンド	
ハリバット	一五
同	八
スタジョン	七
同	七
カッフィシ	
同	
ヘリン	
同	

特別廣告
晚市パウエル街五四五
養英舍夜學校 法橋安仲
內科 小兒科
レキシンダー街三二〇
長崎醫學專門學校、醫學士 守儀一郎
電話 シーモア七六七二

移轉 パウエル街三九六
新築 日加銀行 二階百十三號室
新設電話 シーモア 三六一八 野尻醫院

第二回母國觀光團募集
廣告は第六面にあり

河邊齒科醫院 ドクトル 河邊精一
診察時間 自午前九時至午後九時
晚市パウエル街三二六エルトンホテル二、三號室（電話シーモア八一三〇）

出發廿一日 阿波丸
出發期日切迫せり 至急申込ありたし
パウエル街三四一 加奈陀 同胞母國訪問團

ボート賣物
フイッシング新造船長サ三十二尺幅七尺機械はフイシヤマン六馬力右の物至急賣たし御望みの方は御一覽の上價格は御相談可申候
小早川造船所 Point Atkinson B. C.

（本日本紙八頁）

▼墨國（ウエルタ大統領候補に立つべく憲法改正斷行されんと佛紙マタン報すウエルタの眞意可慮

▼日本（對支要求を最低限に止む即決を望む也曰彌久列强紛爭の因を爲す如きは素より愚の極耳

▼支那（誠意あらば順らく即決を期すべし最低限の應諾を逡巡する如きは同國の爲に採る所に非ず

▼濠洲（人ニューカレドニアに日人群居するを威嚇也として驚氣となる彼輩の恐日は既に病的也

▼兩太平洋（トンガ群嶋中のフラークン及びホップス二島滅沒し去る世界中の陸地此輩を履まば妙

▼在支（歐米人の九分九厘は袁黨に屬し公會席上常に袁を稱揚して止まず袁の怪腕も偉と可謂爽

大陸片々

▲第六十二期米國議會で鳴らした議員ヂョーダン、カーレーは以前ニューメキシコの知事まで勤めた當年五十歲の紳士だが此程メリーランド州のロックヴイルへ愛人マーサ、クララ嬢と駈落して遂に結婚してしまつた、嬢は二十一歲の美人であるが嬢の兩親が此結婚に承諾を與へないので遂に二人は大決心を爲すに至つた譯である、彼はルーズヴエルトのラッフ、ライダー隊に投じたこともあり比律賓でも征戰に加はり其後馬尼剌の警察長官を勤めたり其他にも公務の經歷を有した分別盛りの男であるに拘らず若い美人と遂に手を携へて落人の見るや野邊を送るの樣で行つたのは大將何所迄も氣が若い

◎大陸異聞

▼文部（秘書官粟屋謙記者迎より文展審査員の發表を迫られ秘書官は公文書を秘密にする役目だよ

▼柴田（家門新聞紙上頗る不評なるも同郷青年間には多大の人望あり青年學生の世話に努むる可察

▼黃興（頃日馬關の名勝小門を尋ね一旗亭に悠遊して風光を賞し內心憂愁ありや如何は一寸解せず

▼前知事大山綱昌休職以來居を東都中澁谷に構へ裏口に大山疲れたる故暫く安眠と貼札は風靡り

▼木堂（權兵衛伯より貴下の如き代表的政治家が餘り輕擧されては困ると肩をポンと遣らると其乎

▼山縣（公歌人として隅に置けず西行を慕ひて山家集を愛誦すと人は見掛に寄らぬものさは適言也

時事論評

根本の培養に力めよ

武漢の一擧忽ち清國三百年の社稷を轉覆して共和制度を採用するに至れる支那の出來事は歷史上稀に見る一大變化にして世界の均しく驚嘆したる所なりしが僅々二年を出でずして第二回の革命戰は流血も朽を折るが如く順逆して袁氏獨り威福を縱にして手段正否を問はず大總統の權力は遂に帝王と何等異なることなきに至れり若し袁氏にして其廣言したるが如く今後幾年に亘りて武斷政治を繼續するに於て共和民國は全く一片の夢幻と化し去り國庫益々窮乏し外交愈々紛糾せんとする老大國の前途に非常の難關を築くべし然れども山來野心家の起るや決して偶然にあらず時代の傾向に彼等の利用し得べき機會あるに外ならず支那の覺醒の如きも未だ僅に一部の人士間に限らるゝ事多數の人心は尚睡乎として夢中ふ彷徨し却つて一日の平安を僥倖にして觀衆の害を厭ふ觀衆の如きも初めより着實に國家を憂ふるの心なく徒らに空論議を以て權勢を期し難し吾人は第二革命の失敗に當りて愛國の志士が隱忍して益々自重修養し更に大に力を致すべきものなり

クロンダイクホテル
市内第一等の場所
ポートアルバニーアガリー街
館主　小堀米二郎
Klondyke Hotel
Y. Kobori
Argyle St.
Port Alberni, B. C.
P. O. Box 15

新築開業
○球場
アレキサンダー街二四〇
大村千代吉
中野治三郎

時計販賣並
修繕
バウエル街　三一八
萩原時計店

書籍類
新刊雜誌　郵送無料
御菓子
御銘茶
くずもち調進
バウエル街四七
鈴木商店
電話　ハイ七七一

絹物類各種
御婦人
御小供　衆衣類及切地
其他　附屬品一切
絹物類卸賣致し可申候
バウエル街三八二
澁谷商店
電話　六三六二
382 Powell St. Vancouver, B. C.

月刊雜誌
文藝倶樂部
中學世界
文章世界
冒險世界
婦人公論
農業世界
英語の友
英語世界
生活
太陽
東洋
月三回
成功
演藝畫報
中央公論
日本及日本人
少年世界
女學世界
新小說
實業世界
ひかり
笑
ムーボア
婦人世界
野球
秀才文壇
武俠世界
英語研究
樂天パック
演藝倶樂部
バウエル街三五七
内田商店

新西院市
シヤーク機械製造所
ピープス エンジン株式會社
The Schaake Machine Works
Heaps Engineering Co. Ltd.
New Westminster, B. C.
エール エンジンは
僅かに完全なる保證を諸君に與へ得
此のエンジンは夏冬を通じて同一に運轉し且如何なる試驗にも恐懼せず
製造所新西院市

石炭販賣
バウエル街三〇〇
電話　シーモア二三五八
鹽田運送業

男女
洋服裁縫
バウエル街四一七
（電話三九七）
芦川助次郎

旅館　下宿
アレキサンダー街四〇九
薩摩屋
大堀千代人
電話　ハイランド八五七

靴修繕所
丁寧　堅牢
迅速　廉
所の特色
大陸日報社向側
名畑靴店

インキ注ぎなしで吸込み付萬年筆
指にインキも付かず書宜い事無比
代價は大小撰り取り二弗、二弗五十仙、三弗三弗五十仙、四弗五十仙
ヘスティング街三二五
タムソン
書籍店

和洋食料品一切
晩香坡市バウエル街四五七
電話　ハイランド三三六
郵函　三三五
大屋商店

●貸ルーム
河内屋旅館
バウエル街五一九
川越未松

フルーツ商
晩市ランスダウン街二三〇
小林商店
床塲
親切丁寧を旨とし一般御客樣の御便利相計可申候

新築開業
○球場
アレキサンダー街二四〇
大村千代吉
中野治三郎

御手輕料理
並　うめし
バウエル街二六六
やまとめしや
電話シーモア三〇五八

カウチャン號　毎月曜、木曜時、土曜
サエスレキ號　月水前十時土后二時
カシア號　木午后八時金午后二時
毎日　午前十時　午后二時

○北方行
カモソン號　毎火曜午后九時
ペンチユアー號　木曜午前八時半

○日本行
○日本行（晩香坡）
ロヤバン丸　九月十七日

○ピクトリア行

移轉
中嶋齒科醫院

晩香坡第一の日本風呂
浴場
十日前八〇二三　前九〇五一
四〇八　後〇〇〇
（晩香坡の入口）

○ピクトリア行
○日本行
○日本行（晩香坡）
ロヤバン丸　九月十七日

The Japan Trust Co. Ltd.
342 Powell St., Vancouver, B. C.

資本金拾万弗

銀行事務
○當座預金（年利五分）
○定期預金（一ヶ年以上年七分）
○貯蓄預金
○日本送金
○貸附
○手形割引
○チエツキ切替
○貯金箱無料貸與
晩香坡市バウエル街三四二

日本信托株式會社
（電話　シーモア　一三五七）

○地所家屋賣買
○地券取調
○登記公證手續
○契約書作製
○其他土地に關する一般事務
○商事受托
○並に諸代理業
○ウエスタンライフ傷病保險會社日本人部總代理店
▲營業案内書御一報次第送呈可仕候

一般事務に對しては精々
御有利に
確實
且御取扱可申
特に預金者各位に對しては特別便宜
御融通可申候
營業時間午前九時より午後五時迄但し土曜日は午後九時迄

日加銀行

預金送金案内書其他印刷物御入用の方へは御一報次第御送呈可仕候

定期預金　年六分
貯蓄預金　年五分
貳拾五仙以上何程にても御預り申候
日本送金
歐米其他の地方へも送金致候
荷爲替
土地賣買　貸附金
其他一般銀行業務確實御便利に取扱申候

日本送金締切日
日本ゴ丸　便　九月十三日
チカゴ丸　便　九月廿三日
ジヤパン丸　便　九月三十日
モンテーグル

營業時間（午前八時より午後五時迄）
（但し土曜日は午後九時迄）
晩香坡市バウエル街ダンレビー角

日加合同貯蓄株式會社
（電話シーモア壹貳參）（郵函壹參〇）
取締役　田村新吉

THE JAPAN AND CANADA TRUST SAVINGS CO., LTD.
P. O. D. 130
398 Powell St., Vancouver, B. C.

M. Furuya Co., Ltd
Phone Sey. 1811
46 Hastings St. W.
VANCOUVER, B. C.

特色
新米入り白米發賣
●特別吟味消毒免除の玄米に
新着極上等新米混合
●つきぬかづき方
味の好い事特別にて直段も安價ふ御座候間御ためしの上
續々御注文を願上候

古屋商店
バンクーバー支店
電話　一八二一

此アドレスを狀袋へ御張附け下さい

新しがりよ

再い鳥

何んだろこれは、なくしてるのは新らしいのばっか、フム紙屑買や古道具屋ぢやないらしな、まあ入れ丁度閉だ、一体に前は何が商賣なんだ、唯新しいんだと、ハテ自然に新らし好きだの、さう新らしくって何になるのだ、何んでも彼でも新らしんだと、扨ては新物屋か、否そうでねわ、フムフム、あゝそうか聞けば此頃盛出しの新しがりか、いや御尊名は雷の如く聞はるよ、面白わ、そんなら聊か己ふも文句がある、これ屋を閉めて逃がさねわや、自うにしろ、まあ掛けなせえ、自体に前さんは歳になる、何若いのだと、さうだらう、小皺あ寄つてるがどうもまだ盛ちねえ癖めだ成程面つきから新らしいや、外別てえものを御存じか、フンン菓子ちやあねわ、其時きや若わが、後どであゝ良かつたと思ふ奴よ、知るめねな、幸福のやうな不悶な男だ、新らしいのが何故其廉に面白わ、フム成程々々、新らしい生活がしたい、新しい劇が研究したい、待つて呉れ、その外記てわのは何處の家老だ、何んだ芝居だ、脅かすな、脅かすな、見當が付かねえ符牒は繪物だ、何も寂寞な思ひをして劇なんか研究しなくつたつて芝居を見ると用は足りるあなそれから新らしい酒が飲みたい、新らしい女の手を握りたい、フムそりやあ已も悪くねわて、女はからきし傘を老つちや駄目だ、初物は格別といふからな、何そうぢやねえ、子供が三人もあつて亭主を捨てゝ逃げるやうな女、酷わ奴だな、そりや何處の阿魔だ、何んだノッ毛屏の女か兎に角間違ひで結構だ、何かれ間はそんな女と夫婦ふなりてわの、よからう、た前ふは恰度似合ひだ、また捨てられるが落ちよ、よあ大幣は解つたどこも氣に入らねはな、てんで了見方が間違つてだな、それぢや嫌逃が死に切れめ

わ、ちよつくら吹込んで置かなきや寝覚が悪い、たい大將、もつと前へ出な、前へ出な。

何んだ新らしい生活がして見たい新世帶の仲にそんな生活があるものか、貧乏と金持と二通りあつてよ、貧乏を苦にしずふ暢氣に暮らすのと、金持でねながらくよ〳〵、癇癪けて暮らすのと、結局四通りよ、己に言はせりや新らしい生活てわのは、貧乏を苦にしずに暮せる人の事だ、其外ふやた前の間ふ新らしい生活たあ、世間から掛け離れて暮すと謂ふんだらう、そりや不可ねわ、人間は一人で生きちや行かれねわ、世間あつての己だ考へて見なた前の食つてる米は何處から取れるわ、世間あつての人間だ、先づ世間なしで生きて行かれるなあ雲と水より外にやねわ、た前のやうな暮しをしたがる奴は得て親の臨へ草を生やすのだ、悪い事言はねわ、今のうちに無理な相談だが、一魂を入れ替へな。

芝居だつてそうだ、生若い小僧ッ子が芝居の善悪いが分つて堪るものか、腰を掛けて觀るのが皆んな新らしい芝居と心得てるんだから淺猿しいや、そんなら昔あつた辻講釋はいつそ新らしうござ、空拳で入つて聽くだけ聽いて、錢を集めに來たら逃げ出すのよ、何んと新らしからう、へッへッへ、芝居の善悪を何處で決めます、伺ひたいね、何、感じたと、ヘン盲人ぢやあるめわし、感じたは感じ入りやしたね、平謝りなんでがせり眼が悟んでね、その感じてわ奴が

わをしちや不可ねわ、己だつて舌はあらあ、西洋の芝居だつて面白え所は面白え、何んていつたッて本場は本場だ、毛唐がやる日本劇を見てもちッとも肝心しねなあ矢張り眞似でまがひだからだ、よしか解つたか、日本語もろくすッぽに使へねわで西洋が西洋がを振り廻はされて講釋は未だしも研究なんて凄まじいや、いや飛んだ叱言だの、まあ勘辨しねわ。

た前なんかも悪い事あ言はねえ、西洋人の眞似事をするなら、土臺を作つてからにしな、それにや第一慾氣と色氣を忘れて來る事だ、何にも謂う〳〵急に新らしがる必要が何處にある、何！見て覺かなけれりや新らしい人交際が出來ねわ、いや飛んだ事だ、抑もそれが間違つてるんだ、よしか此處に女が一本足で立つたとした處で、毛唐のする芝居で、た前さん何ういふ譯で一本脚で立つたのか解るかね、解らないから欠伸を三十邊も噛み殺して義理堅く解つたやうな振をしてゐるんだらう、人に聞かれや、さアと首を傾げても決して詰らないとは謂はねわ、彼處が善い處でなんて外の方の役者の所作を盲評して胡麻化すのが落ちだ、己の金で己の眼で見ながら、面白くもねわのを無理に面白そうな面して居なけりやならねわなんて、因果な奴等だ、何の事あねわ、欠伸が着物を着て虚榮を研究ゐ行くんだ、劇の研究がた門違ひでせうつて外方を向かあ、日本人でありながら灘の白雪の盃も拜まねわで直ぐに日本の酒はどうの斯うのと

女優だと差別なしに善く感じるんだから敵はねわ、西洋物なら何んでも御手拍子御喝采なんだ、忠臣藏一卷さへ御存じなしでトスカがどうのシーザーが斯うのと煙草の名見たいなのを珍妙かつて其癖當人に解りなしによがつてゐるんだから仕末に終へねわ、何かと謂ふと見物席が暗くしたがる、暗わのが新しい芝居なら昔の芝居はぐッと新しいね、何！ろ電氣はなし、死期はなし、花道の出に面灯、舞臺なんてもつと暗いや、無言劇なんて叱驚ものだ、大騒ぎだが、日本にや昔から暗闘てえものがあらあ問題劇だらうが、神秘劇だらうがよしか日本にだつてザラ一面だ、何もそう西洋離有いでへタクタた酔義をする事あねわ、だが考へ違ひをしちや不可ねわ、己だつて舌はあらあ、西洋の芝居だつて面白え所は面白え、何んていつたッて本場は本場だ、毛唐がやる日本劇を見てもちッとも肝心しねなあ矢張り眞似でまがひだからだ、よしか解つたか、日本語もろくすッぽに使へねわで西洋が西洋がを振り廻はされて講釋は未だしも研究なんて凄まじいや、いや飛んだ叱言だの、まあ勘辨しねわ。

た前なんかも悪い事あ言はねえ、西洋人の眞似事をするなら、土臺を作つてからにしな、それにや第一慾氣と色氣を忘れて來る事だ、何にも謂う〳〵急に新らしがる必要が何處にある、何！見て覺かなけれりや新らしい人交際が出來ねわ、いや飛んだ事だ、抑もそれが間違つてるんだ、よしか此處に女

あの方は實に洋服の着方が上手だと思ふれ方がありでしたら、洋服の着方をれ聞きなさるより先づどこでこしらへたかをれ尋ね遊ばせ

其れ答は必らず

田中屋洋服店です

そして田中屋洋服店は冬着用切地を仕入れる事に細心の注意を拂ひ其結果歐米新流行の粹を集めました、また仕立方も「あの方は洋服の着方が上手だ」と譽められる樣に高等ろ洋服を調進する事は一頭地を抜いて居ます

男女高等洋服調進

バラード街五一七

田中屋洋服店

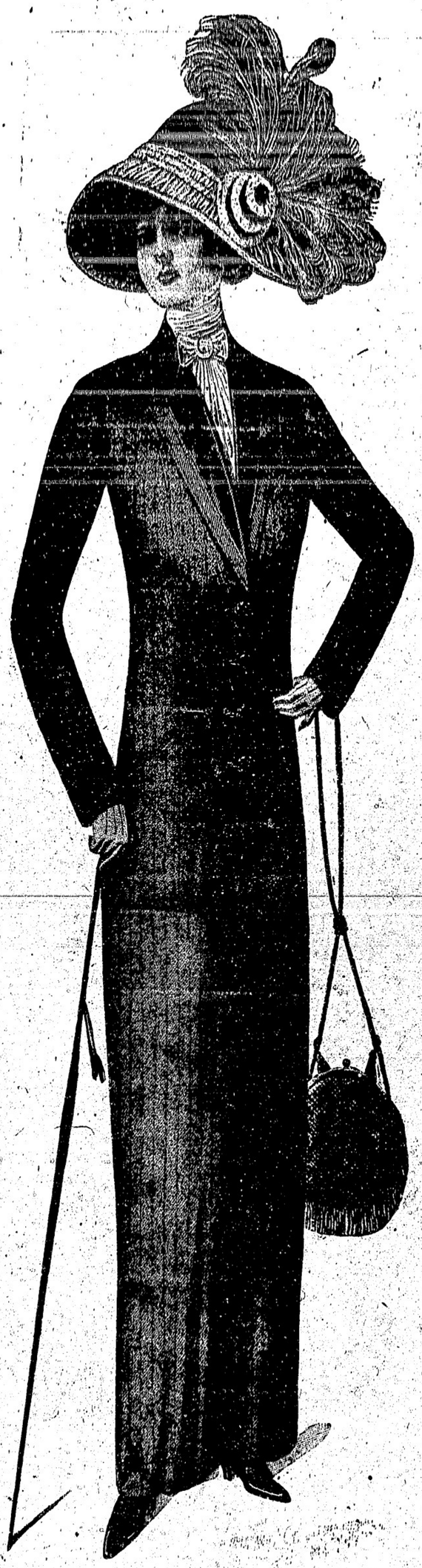

男女洋服調進所

晩香坡市ゴーア街一三〇

寺倉洋服店

(電話シーモア八九九一)

ステブストン出張所

たてれかミシンショップ内

毎日曜日出張致ます

探偵小說 **電氣の自白**

『第十八回』 多田省軒編

車夫『東京から來たものか何處から來た者か知らないが逃亡筋と睨むだ、小哥の眼が逸ふものか、サ文句はゐらない小哥に少した樂み筋の別分をた呉んなさい、穢等た前さんが何んの彼のと云つたつて小哥ふ見込れた上からはモウ仕方がない、百年目と斷念てネモシ姐さん別分をた呉んなさいな、何をさう小哥は蜈の三吉と悪漢仲間にや少し名の賣たケチなた兄さまだ、車夫と形を改ためて停車場に網を張り甘い鳥が獵りや充分油を吸ゐ取つて跡は野となれ山となれと、旅から旅を稼ぎ廻る云ば胡麻の蠅よと初めて明す車夫の身の上聞く女は今更の如く太く仰天なせしが左あらぬ体にて

女『車夫さん別分を呉いとた云ひなさるが、別分とは一体何を呉れいとた云ひなさるんです』

車夫『アハ、、、、獵りの悪い姐さんだねへ別分と云や定つてるじやねへか、向ふにみへる堤防の古木が根力の假りの枕にシツポリと布團の代りに此の毛布で暖かい夢を結んでた呉んなさいと云ふ事さ』

女『エッ其れじやた前さんは妾を强姦しやうとなさるんですな』

車夫『ヘン馬鹿云つちや困るせ、た前さんを捉へて力沙汰し及びや强姦かも其りや知れないが、た前が素直に納得して別分を呉れりや强姦でも何んでもないじやないかッ何うだ姐さん、二つふ一つの返答を早く聞かして呉んねへか遲々しつゝ度が明けりや俺の仕事が出來や仕ない、サッ早くツンと返事を仕て呉んねへ、オオ姐さん默つてちや譯が別りや仕ない何うだ嫌か、嫌なら仕方がねへ痛い目をさせても別分を貰はにや止られねへんだと、云ひさま女の手をとらへ車より引きずり下さむとせるより、女も今は絶体絶命、所詮此のまゝ無事に逃るゝ事は出來まじと心を決せしにや

女『車夫さん少し待て下さい、た前さんが妾の様な者を其れ程までに思召て身分まで明した上へ云ひ寄つて下さるは實に難有う御座ります、た前さんが嘗う云ふ心なら何んで否やを申しませう、其れじやた前さんの心に從ひますから、た云ひの通り向ふの堤手まで一所に參りませうで心の中は如何あるか、素より知るよしなけれども心に從ふと優しく云へること葉に車夫は太く打ち喜び

車夫『其れじや姐さん別分を素直に下さるんですな』

女『何んでうそを云ひませう、サア早く堤の方へ參りませうと急き立つれば車夫『此奴は難有へ、何うりで夜中にトロ〳〵と踏込を枕に結んだ夢見が倣勢宜かつたと思つた』

旭屋旅館
當館は萬事親切を旨とし各種勞働口の周旋滊船滊車切符の取次可仕候
バウエル街二七〇 電話シーモア一三九六
谷口熊太郎

訪問團員のた土産
訪問團に參加せらるゝ御方には弊館は半打御採影の御方に就き一冊つゝ晩市及附近の風景及ロッキ山中の絶景のアルバムを御進呈仕可く候
晩市バウエル街二四五
藤原寫眞館

築紫旅館
貸ルーム 室内清潔
アレキサンダー街二四二
稅田專次

牛額農園地
ミッション西方にて新電車道より一哩十英加の價八百五十弗拂込
三ケ年
福永事務所
バウエル街三九六、二階

衣類 電話一六〇〇 反物 日英商會 毛類 バウエル街二一八

▲スタイルのよい
▲切地を吟味せる
▲仕立の丁寧なる
……洋服店は……
バラード街
田中屋洋服店

鮭網、ヘレン網、曳網、テント、帆木綿、漁具一切及び上等の革製又はラバーブーツ格安に賣捌申候
ワター街六八 電話二四二
イーリップセット

いなり すし
丼に 御めし
パウエル街二四六
林家
電話シーモア三四五五

南京料理
うどん そば
御手輕 御料理
バウエル街二二二
山科亭
(電話 二七七九)

ボート新造丼に修繕
ボート引揚げ
尚引揚げは潮時を選ばず迅速に可仕候
ポイントアトキンソン
小早川造船所
Point Atkinson, B. C.

▲和洋食料品一切
▲陶器類
スキーナ河ボートエンジントン郵函三一
岸本商店

●洗濯業
バウエル街二〇六
大倉洗濯所
電話シーモア六五二二
工場ランスダウン街一六〇 電話三二

土地賣買、登記手續、金錢貸借、商品仲買、公證手續、委托販賣、通關、代辯、
商取引仲立業
晩市バウエル街二一六七
電話ハイランド四五七
白井事務所

ストーブパイプ 却小賣
ブリキ細工 ギャソリンタンク製造
並に修繕、
バウエル街四二(さらく裏)
電話ハイランド一一八
秋山太郎

太平生命保險會社
株式會社
三ケ年以上保險料を拂込まれたる契約者には保險證券を擔保として金圓貸與可致候お付御望の方は當代理店迄御申出被下度也
代理店主 阿部松之進
バウエル街一百三番地 郵函一七五四

新着 冬向新柄着
廉價でスタイルのよいのは弊店で
す
男女洋服調進所
メイン街一九四一
伏屋洋服店

葬式一切取扱
ペンダー街三〇五
グリークレー ドゥ GREENE & MRKLEY
305 Pender St. City. Phone 340
葬儀社

辯護士
イスラエル、アイルビノウイズ事務所グランビル、ヘスティングス街角ロージビルテング三三〇、三三一ステブストンルビノウイズ商店内
地所賣買保險業通辯事務貸金周旋
晩市バウエル街一三八半
電話シーモア三〇四八
小野事務所
P.O. Box 41 Collingwood East, B.C.

品質佳良 特別安價
メイン街二一八
新井洋服店

後悔先に起たず
當地方に投資せんが爲め其事情を知らんと欲する諸氏は先づ土着者たる小生まで一應御問合せあれ萬事の調査、媒介、周旋等の御依頼にも應ずべく候
但し普通問合せに對しては郵稅及び筆紙代として切手にて四仙申受くべく候
南フォトジョージ
OK美術雜貨店
The O. K. Bazaar
武田長次郎
South FortGeorge, B.C.

▲キャツプス
▲フユース
石特別の注意を拂ひ北晩香坡、パーナビー、南晩香坡、コクイトラム、ポイントグレー等に配達可仕候
◉特別製スタンピング火藥
コンツラクター火藥用達會社
本店晩市リチャード街三一〇
電話シーモア四一〇五
支店グリスデールステーション
電話イーブン四六アール
The Contractors' Powder Supply Company

●電氣取付
電線其他電氣用品一切
電池、スパークプラッグス(ボート用其他)
タングステン
西カドバ街三六五アークードビルディング九
メイナード電氣用達會社
(電話シーモア四二〇七)

▲金銀細工▼ 婦人用飾品
晩香坡市メイン街二〇二
松林時計店
電話シーモア六五二二
時計修繕 貴金屬寶石類

シーピーー鐵道働き
▲ギャング
▲セクション
▲ショップ
▲ボーター
▲仕事はらくです
▲年中仕事があります
▲ペーはたしかです
▲かねが殘ります
大募集
日加用達株式會社
晩市バウエル街三三八番 電話シーモア八三九

漁船、ガスリン船其他一切の小舟製造
ステブストン郵函二〇電話七
中出村田造船所
Nakade & Murata
Boat Builder
P. O. Box 20 Steveston B. C.

髮理店 ◀嘸叮扱取▶
貸ルーム ◀潔清内室▶
晩香坡メインエウバルエ街
九〇三
一三七八シ話電
中川床

菓子製造卸小賣
バウエル街二二九
電話シーモア六九四一
溝邊菓子店

◉中國上來卸小賣
◎賃搗き仕候
◎味噌醬油卸賣
日本米御買求めの節は「エス」印に御注目被下度御一報次第速に御届け可申上候
アレキサンダー街四七四
酒井精米所
持主 酒井鶴之助

御用の節はハイランド四五二

宿屋 室内清潔
和洋雜貨食料品
晩香坡市東カドバ街一五一
紀の國屋
(電話六八三)

◉玉塲シガースタンド
バウエル街一七二
堀田玉塲
●理髮所
氏原定次郎

土地賣買、諸工事請負
領事館諸届代書一切
特に市の内外を不問男女各種勞働口を丁寧お且つ確實に御周旋仕るべく候
晩市ゴーア街一二八
東洋桂庵
奥村事務所
電話シーモア八五五六
特に代書事務一切は山崎庫助氏に委任

雜貨食料品一切小賣
右精々勉强販賣可仕候間多少に拘らず御買求め下され度候
晩市西第二街一六四二
電話ペビュ二二二一
小西佐一

葬儀一切取扱
晩香坡市メイン街二六〇
エドワード Edwards
葬儀社

英領加奈陀ヴキクトリア市ドグラス街一一七 電話三五
日本美術雜貨
ガバーメント街一五〇一
パンドラ街角 電話一六二八
永野萬藏

日本美術雜貨
ガバーメント街
コムクラント角街六〇七
永野商會

食料品販賣
永野商店

大阪商船株式會社
滊船切符取次販賣
(郵函五九一)

御旅館
ビクトリア市チャタム街六三六
電話一二四二 郵函一〇六九
石田元藏
636 Chatham St. Victoria, B.C.

玉突塲並にシガースタンド
豆腐製造
新西院市コロムビア街八六五
沖永由松
電話六二七 郵函四三二

▲和洋食料品雜貨
ニューウエストミンスター市
三國商會
電話三三 郵函八七八

なんでもある店
最廉價販賣
新西院市コロムビア街
成記 シンキー

内外一流 御旅館相模屋
汽車、汽船、切符取扱
各種勞働口周旋
晩市アレキサンダー街三二三
館主 青木米吉
電話二五五 郵函二三

蓄音器
レコード販賣
晩市バウエル街三三〇
日本レコード商會
代理都主任 加藤萬三郎

てゞる御料理
並にめし
うどん そば
バウエル街三三八
新月
電話シーモア二三四六

御手輕料理
並めし すし
當松本旅館跡
○福
(電話五三九七)

日出旅館
汽車、汽船、切符取扱
土地賣買 勞働口周旋
プリンス ルパート
第三アベニュー一六七
(郵函一六)
HK YAMANAKA
167 3RD Ave E
Prince Rupert, B.C.

理髮床
西洋風呂
清潔丁寧は
弊床の特色
バウエル街三六〇
熱海床

男女洋服洗濯
和物及毛織物 切洗濯
メイン街六〇七
アベニュー
洋服洗濯所
電話シーモア三五三

▲いなりもし
▲おるるよ
▲ぞうにきらく
バウエル街四二一(蔦林家事)
電話 ハイランド一〇一八
和洋雜貨食料品
日本綿及び眞綿
磁器類いろ〳〵
江州澤庵
浦鉾製造販賣
前川商會
電話三七三郵函一〇四

新荷着
日本かぼちや
長芋
筍の鹽漬
其他珍らしき品種々
バウエル街二二四
電話シーモア三三九三
下村商會

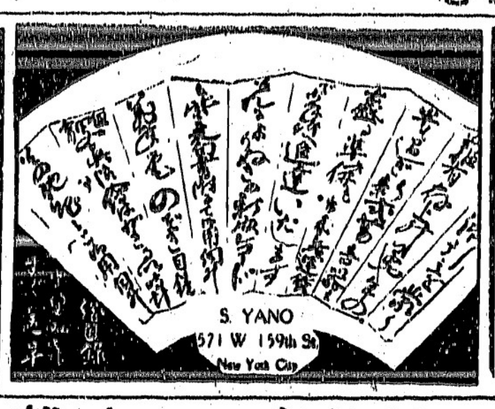

▲御手輕料理
▲並にめし すし
バウエル街二五一
柳川めしや
電話シーモア三一二三

和洋雜貨食料品
並に精米業
精々勉強仕候何卒御用命被下度候
晩市西第六街七五八
善作商店
電話フェアモント一四六六

なんでもある店
晩市バウエル街二七一
梶木彌太郎店

○婦人子供衣服
○同附屬品
○ボンネット
○きれ地各種
其他日本御婦人向きの品種々取揃へ有之候間御一覽の上多少に拘らず御買上げの程願上度候
當ドイラスデール跡
ダアビッド スペンサー
David Spencer & Co.
Hastings St., W. City.

御婦人方は御覽なさい
當店では目下カーペット、カーテン其他家具、御婦人用品なんでも大安賣を致して居ります
十弗のカーペット……六弗七十五仙
一弗五十仙のカーテン……九十五仙
總毛の大ケット二弗七十五仙
三弗、四弗五十仙、五弗等
婦人洋服、コート類、帽子、コーセット、靴下何れも特別の大安賣
西ヘスティングス街二九、三二、三三、三五
ダヌムス スタアク商會
James Stark & Sons Ltd

水パイプ流し取付け
又は設計等すべて下水まわりの仕事は早くて極安く致しますから何卒御用仰付けられ度候
東ヘスティング街二三九
ダブリユ ブラウン
W. A. BROWN
239 Hastings St. City.
(電話シーモア七七〇)

晩市バウエル街三七九
雜貨部 江畑商店
電話シーモア三八九五
同西第六街一六一
食料品部 江畑商店
フェアモント二〇七三

石碑、圍ひ石等の據附至極廉價に貴需に應じ候用材は當州產又は輸入石何れにても御好みに任せ候
晩市ウエストミンスター第十六街の角
バターソン、エンド チャンドラー
(電話四六六三)
Patterson & Chandler

御てゞる料理
並にめし
バウエル街とヴーア街角
一ぷく亭
若原

▲西洋風呂
▲理髮場
メイン街二三一
速水米太郎

地所買賣、代書、保險業、諸請負、登記公證手續
ダンレビー街一三九
北川事務所
139 Dunlevy Ave
(電話シー五三八三)

◎和洋菓子製造 卸小賣
◎大福もち
◎慶事、祝餅、佛事
並にセンベー掛物類其他何品に拘らず御注文奉希上候
晩香坡市バウエル街二九一
加奈太新聞社裏隣
電話ハイ三四一一
金玉堂
垣見伴治郎
青木伊三郎

御飯うば並に餅賃搗
祝もち
バウエル街四五一
電話ハイランド一五〇九
江州屋

御手輕料理
メイン街一八四
はしぜん
電話シモア四三二九

The Yokohama Specie Bank Ltd.
P. O. Box 2634
415-429 Sansome St. San Francisco, Cal.
◎本店預金
◎本邦送金
◎支店預金
横濱 正金銀行
桑港支店

ニューヨーク生命保險公認代理
BC勞働者保護保險代理
英米公平火災險代理
五分利子付貸金周旋
土地賣買△登記公證手續
通辯翻譯△領事諸願代書
晩香坡市バウエル街二五九
事務所
郵函一〇九七
電話シー五三〇
阿部孝之
晩市バウエル街五六八
居宅 (信陽館)

手輕御料理
晩市バウエル街四五一
電話 ハイランド一三三二
あづま

大工業
如何なる大工仕事にても請負仕り叮嚀迅速を旨とし御用に相應ずべく候間何卒御用命の程偏に願上候
晩市バウエル街三五七
重井、杉本、上野
電話シーモア三九五七

スヲガヤツ

和洋食料品
晩市バウエル街三六四
清水商店
電話シーモア三五六六

●新築二階家屋落成廣告●
當旅館は本年春より舊來の場所より二ブラク上に煉瓦三階家屋建築中の處漸々落成致候に付七月一日より新築家屋に移轉營業致し候間何卒倍舊の御引立被下御投宿の儀奉願候也
ヴィクトリア市フィスガード街八二〇
大澤旅館主 大澤林之助
(郵函三八八、電話九六四)

南京御料理
並にそば
ペンダー街とカロル街角
北京樓
電話シー四三六七

南京料理並にそば
▼パーテーは特別の御相談に應じ申可く
▼電話にて御注文被下候へば直に御届け申上候
晩市バウエル街三二九
錦新樓
電話シー一八九八

●御めし
●うどん
●そば
午前七時より軍艦の御用に應申候
バウエル街二六四
電話四二九八
○万

●壽し●めし
●天ぷら
●御手輕料理
晩香坡バウエル街二三五
五色湯向側
電話一九三一
他家

GONG NAM CAFE
料理は市内一等の美味
多人數宴會は特別勉强
東ヘスティング街一二八
バンクーバー座近く
南京御料理並にそば
蕎麥は充分に材料精選
日本人諸君は常に歡迎
江南樓

Code Western Union
Call-n Kinyu Sha,
PHONE. 2721 270 Powell
NIPPON KINYU SHA
本社事務所は日本郵便支局事務所と接近し居れば日本送金等に最も便利なり
蛭行事務
當座預金
貸附、手形引替
利子附貯金預金
定期預金
日本金融株式會社
頭取 エー、マキボーイ
重役 是永壽吉
主任 エ、ブイ、ガーデナー

雜貨商
バウエル街三三三
永松商會
電話シー三二六四

●金員貸與
●代辯事務
●歸化証下附請願
●對白人交渉事件
例へば鐵道者くはソーミル
就働中負傷
したる場合其の原因に依りまでの損害賠償金を請求するを得其の他此の種の對白人交渉の
依賴ず
數千弗
電話三八八六
永尾事務所
バウエル街四二

日本製 漁網 漁具
大阪商船乘船切符賣捌所
晩香坡市東カドバ街一五
直輸出入商 是永壽吉
電話シ二六四八(自宅ノ長三)(郵函一〇一五)

●迅速叮嚀本店特色●
晩香坡市メイン街二二五
田鍋洋服店
電話シーモア三〇二四

山林賣買
通辯代書
バウエル街四五七大屋商店内
中村辰喜
電話二二七九

齒科
アカデミー大學
齒科醫學博士
谷内兼松
バウエル街二五三、六號室
電話シーモア六八二

醫
石原明之助
電話シーモア七二二
自宅ハイ八七六

共立齒科口腔外科病院
院長ドクトル
浦原石雄
晩香坡市バウエル街二四五
電話シーモア一三六一

内務省免許産婆
助産の御依頼ふ應じ申候
バウエル街宣（二階二號室）
大澤もとゑ
電話シーモア七三〇五エル

晩市バウエル街二三一
電話五二四一五七一
地所賣買
佐伯事務所
SAIKI & Co.
P. O. Box 1571 Vancouver, B.C.

大正堂藥舗
晩香坡市バウエル街三四一
電話シーニ二三七八
フレザー藥店日本人都主任
公認米國藥劑師
水野久三郎

鮮魚並に青物
バウエル街二五三
A. B. FISH CO.

元の
西村拾彌
寄會川君は御便利を計り御川達可仕候
電話シーモア五四四一
吉川屋

弊店事從來（スチングス街にて營業仕居候處今回左記の場所に移轉仕り室内清潔に料理は精選仕り日本人諸君の御來樓を歡迎仕候間何卒御來樓の程希上候
東ベンダー街一三一（オイン街より數軒目）
香港樓
電話シーモア九三六八

○同上（ビクトリアを）　九月十六日　九月廿三日
バドソー號　毎週金曜
○瀬戸内行　コロックス號火木土前九木前十
チャーマ號木前九時水金后七時
○コロックス行（直航）　火曜午前九時水金午後七時
○シアトル行（直航）　毎　午前十時　日　午后十一時

小說

千人信心（平）

柳菴逸人

作太夫は丸次から委細を聞いて獨り何か首肯いて家に歸つて來た翌日は直ぐに心利いた手先を呼んで小糸の家に二人の浪人が宿泊してゐるかゐないかを調べさせにやつた、丸次の言葉通り慥かふ二人の武士が居るやうな氣配がするけれども、とんと姿も見ねば高らかに話すやうな聲も聞ねぬと手先の一人は歸つて來て復答する。

『ちや慥かに居る事は居る樣子ぢやな』

作太夫は今度こそは手抜かるまいと念を推す、

『ゐゝ、慥かに居そうな氣配ですが、何しろ直ぐふ間猪子のいゝ處へでもぶつ突かれば一番慥かの眞ん中どこも言へるんですが、一日位ぢや、まだ本當の事は解りませんが、尚氣を付けて間違ひないといふ處をた知らせ致しませう、尤も氣の故かも知れませんが、どうも蕪匂ひがしてなりやせんので向ふでもまあ氣を付けてゐるんぢやないかと斯う思ふんです』

『左樣か、尚それでは充分探つて呉れ、今度捕げる時には你り晴くなつて來ては仕事の邪魔にならうから、夕飯時を狙つて不意に引ツ捕まへて仕舞ふ積りだから、れ前等もその心でゐて呉れ』

『宜うがす、承知しました、兎に角石に嚙り付いても、確かな處を聞き出して來ますから、其れまで樂しみに待つて被入つて下さい』

『いやその一言を聞いて抽者安堵致して居る、ぢやが出來るだけ早う取捕へたい考へであるから、其積りで何分働いて貰はにやならぬが、決して抜かるまいぜ』

『御心配御無用、急度へヤな眞似はして來ませんから、では今度こそ濁らない言葉をた聞に入れますから、これで御暇します』

『失策せぬやう頼むだぞ』

『合點して居りやす』

手先を再び出してやつた作太夫は究かに家ふて吉報を齎らすのを待つてゐた、小糸の事は心に思ひ出さぬこともなかつたけれども、只管戀の心を押さへ付けて、功名の嬉しさを胸の中に描いてゐた、然かし考へて見れば、自分は只だ徒らに爲すことなくして待つてゐた處で、無駄な話、それによしや關係はないまでも外所へ出て見れば思ひ掛けぬ善い種も目付けまいものでもない、留守居の者に言ひ含めて家を出ることにしやうと恁う思ひ付いたので、後とを留守居の者に頼むと何心なく表へブラリと出た。

志ざす處といふはないけれど、何となく葭町の方へ足が運ばれるのであつた、作太夫は途々往來の出來事を見て歩いて行つた。

◎船上歡話（十）

博士は獨逸人が嫌い

ダイニングルーム食堂に陣取つた係員、卽ち米國移民官や切符交換係、寢室係、或は鐵道説明係と云ふ樣な所を上等客はぐる〳〵と片端から廻つて歩く、先が聞へて居るので一向に捗どらない、連中愚痴すこと一通りでない、其處へ行くと流石は旅行馴れた村井氏で、已う濟ましたで甲板を散歩いて記者を相手に、日米貿易の將來とか或は日米國際關係とか云ふ問題を提げて氣焔を吐く、暫時くすると『今濟したが未だ米國の秘關が調べて呉れないので困つてしまふ、どうせ上陸てからでせうよ』と嘯きながら姉崎博士は食室から出て來られた談論を聽く爲めに便乘した記者は又た無遠慮に種々と質問をすると博士も面倒がらずに、

『私は絶對の平和論者だから今更ら日米戰爭なぞを夢想した事は無いが、どうも滿洲や朝鮮では獨逸が常に暗中の飛躍をやつて居る、日米問題の惹起るのも獨逸が例の陰險手段を弄して居るやうに觀せられる、何事に依らず獨逸は常に日本の防害をやる傾向がある、日米戰爭論を起したり日米衝突論を撒いたり人種問題を騒ぎ出したりするのは獨帝の所謂「黄禍」を擔ぎ出すことが多大の原因を爲して居る、私は獨逸が嫌いで、陰險な狡猾な獨逸人ほ最も嫌いだ、若し日米間に紛擾を惹起する樣な事があれば、裏で我事成れりと赤い舌をペロリで手を叩いて喜ぶ者は獨逸だ、日米問題の將來を考察るへあれば、日米問題の將來に周到の考量を費やす必要がある、獨逸は日本の强敵です』

と獨逸の陰險外交の裏面に關する興趣ある談片は遺憾ながら茲に發表するの自由を持ないが、日本は獨逸の行動に深き注意を拂はねばならぬと云ふ結論であつた事丈けは告げ得る。

●蒙古軍隊（下）

王公は組を成して來た容貌は何れも秀麗で眞面目である中には蒙古人に珍らしき頤髯を生やしてゐる者もある王公等の服裝は絹布に食火鷄の羽毛を附けた帽子で衣服には爵位に相當する刺繍がある彼等の中で異彩を放つはバトル公で有名なる哲里木盟長ナダムの弟却々の美男子である其の豪膽な相貌黑髯は蒙古型と言ふよりは寧ろ突厥型に屬するを證すバトル公の如きは生得の軍人と言ふべきであらう戈壁沙漠の右側内蒙古では訓練を受けたると受けざるとに論なく蒙古人は押並べて戰爭に從事する彼等は協同一致して塹壕に隱れ又は鐵條網狼穽を設けて防禦する支那兵を窘める蒙古兵は支那軍隊の立籠もる都市を攻めて占領し之を驅逐する而も其の戰鬪するや敵の兵數を偵察するでもなく無闇に突進し突進しては敵を仆すのである固より支那の常備軍と稱しても其實蒙古人の侮る小商人の集合に過ぎぬのであるそれであるから支那兵は蒙古の義勇兵や少數の精兵が來ると狼狽して遁げて了ふ驚のやうな步調で而も婦人の如き面相を備へ不潔極まる蒙古人は縱ひ訓練を經ざるにせよ立派なる軍人的素質を有すとは不思議なる現象と言ふべし訓練を經ざる者に至りては祖國の自立とふ一念に燃ゆ殆ど聞然する所なき軍人である併し敵ふ對し飽迄殘忍なる性質を持ちシンゾを占領せる時の如きは到底歐人の傍觀するに忍びざる底の虐殺を敢てした之れ支那人が古來彼等に對して暴戾極まる處置を爲し屢々虐殺を企てし報復ふ外ならぬ一體蒙古兵を正式に教育したるは近頃のことで最初哥薩克兵大尉ワシリエフ教官に選ばれて彼地ふ行きて兵士を教育し其の結果は隨分良かつたワシリエフの後任者は豫備砲兵士官某で軍事教育に功績あると言ふので公の爵位を蒙古政府より受けられた此士官の手を經て豫備尉官下士都合十二名蒙古に招聘せらるゝことになつた固より貧乏なる蒙古のことだから名額の俸給を拂ふ能はず士官には八十留下士には五十留の月給を給したのである兎に角是等教官の編制した軍隊は野砲一門山砲二門機關銃二門を有する砲兵隊であつた蒙古兵の教練で注意する點は無言號令敏活下爲散兵線の作方地形射擊の利用法等にして姿勢には左迄注意しない其の代り規律を守ることを嚴重に要求する軍馬の飼養法は歐洲と異る所なきも飼料は曠野に生ずる雜草にて之ふ雜ふるに若干の枯草を以てす蒙古人の術科に巧なるは驚くべきものにて後貝加爾哥薩古兵の如きは迚も其比にならぬ最初彼等は步兵操練特に銃劍戰鬪を嫌ふ氣味あつたが漸次其の趣味を解するやうふなり既に南部蒙古の戰爭に於て好成績を示した射擊偵察に於ける才能も賞讃に値し乘馬術ふ至りては其の競爭者を發見するに苦しむ例へば庫倫より南部蒙古に出發するに驛站の馬に跨りつゝ日に二百露里（吾五十三里）を駈け疲れて後は馬上に眠る蒙古人が體格矮少なるも忍耐深く克く疾驅するに於ては如何に精鋭であるかを思はせる庫倫では馬の飼料不廉だから騎兵の教育が十分でない士に步兵教練を遣つてゐる一體庫倫は馬の飼料に限らず凡て物價が高い處で兵士の食物も宜しくない露國全權コロストウツエツ氏の盡力で蒙古政府は糧食の改良に注意し服裝を一樣ゐすることになつたので蒙古兵の體裁が一新した蒙古兵の内で一番にハイカラな服裝をしてゐるのはトクホト兵であらうこれは絹布を着下に長き腰當を垂れ武器も精鋭なるものを持つてゐる活佛の護衛兵であり剛勇此上なき兵なれば政府の優待する事一通りでない併し兵數は僅々〳〵個中隊に充たない

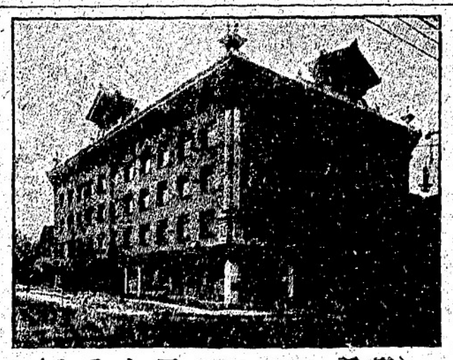

（電話シーモア三七八八）

晩市バウエル街三九六
日加銀行二階
ウールド旅館
○日本骨董品雜貨
○諸件代書一切取扱
○寡婦者食養法傳授
晩市ロブソン街一〇一七
淺野錦粧堂

營業品目
○鑵詰　○銘茶　○海產物
○乾物　○米穀　○文房具
○雜穀　○漬物　○藥
○生物　○味噌　○化粧品
○醬油　○菓子　○小間物
○書籍　○雜誌　○大工道具
○玩具　○荒物　○陶器
○絹布　○綿布　○履物
晩市バウエル街二六九
香村商店
P.O.Box 1072 Phone 2131
Vancouver, B. C.

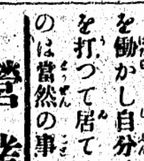

もスキナ方面は不漁で大分借金が出來た者が居る然しテーブルの鮭で遣られたのも多い（着實生）▲嬶を働かし自分は朝から晩まで博奕を打つて居ては嬶が間夫を拵へるのは當然の事さ（同縣人）

▲客を馬鹿にして居る酌婦が居るが自分の以前の事を考へて見ろ（飲助）▲鮭取

▲球場
バウエル街二二六
グランド玉場
馬場元輔

廣嶋屋旅館
アレキサンダー街二三〇
佐藤茂平
電話一六二七
郵函二六七

ガスリン機械
据附並に修繕
スタブストン郵函四六（南海亭隣）
偖岡初太郎

めし、鯖すし
とろゝ、どんこ
小便横町
千鳥
電話二六九九

貸ルーム
夫婦者に最も適當なルーム
晩香坡市バウエル街二〇五四
電話ハイランド一七一〇
上出寅松

貸ルームス
夫婦者に最適當なルーム
一ケ月四弗以上
晩市バウエル二一六七
電話ハイ四五七エル
前川三之助

新鮮ミルク
アレキサンダー街四二三
スター牛乳舍
配達人國久
ライセンス第廿四號

内務省免許
産婆
電話シーモア九六六
晩市バウエル街三一六
山本くめ

肖像專門
西ヘスチングス街三〇三
岡村寫眞館
電話シーモア一四八〇

●時計販賣
●附屬品
●修繕
バウエル街三〇一
河合時計店
河合潔

新流行靴
勞働用
御婦人
子供用靴
此外御注文に應じ調進可仕尚修繕は迅速且つ最も堅牢に可仕候
バウエル街四二三
三枝靴店

廣告
時計販賣並に修繕
バウエル街二二六
鈴木時計店

販賣
新調
修繕
晩市バウエル街三一八
加藤靴店

會席御料理
すし仕出し
晩市バウエル街三三二
○熊
電話シモア三〇一九

五色湯
十二日前十時後六時
十三日前十時後六時
十四日前十時後六時
十五日前十時後六時

英語夜學校（月、火、木、金）
自午后八時至九時半
日本人メリチスト教會
日本人教師（駿田二三、尾家朋三）
白人教師（大野耕太、トレンデル其他數名）

寫眞
有門寫眞館
晩市ターン街二二八
スタブストン市ステーション隣り

和洋雜貨食料品
晩市ユーコン街二〇〇〇
ランスダウン街角
田中治吉
電話フェヤモント二〇〇

ストーブ
臺所道具
キャムプ品用

晩市バウエル街二三〇
關根金物店
（電話シーモア八四七六）

金物類
ペンキ
ラン
ペイント

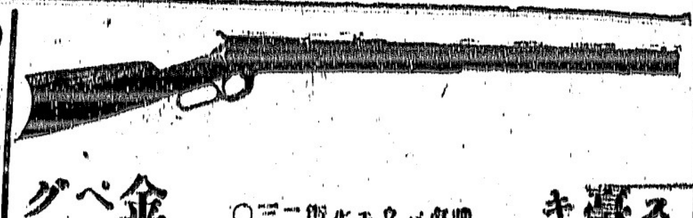

◎魚類一切
◎肉物類
◎かまぼこ
◎鑵詰物其他
電話五六二一　田中六彌
バウエル街二六二

内外食料品
石川商店
松金川今吉店
五四五番ムニカナ
電話バイ二七五

開業廣告
御手輕料理
並に名しうどん
今回左記の場所に九月十一日より開業仕り諸線なる料理人を雇入れ新鮮なる原料を選み毎日午前六時より大勉強にて御調進可仕尚ほ御客様の御便利を計り御便宜を図り申候
松仙
晩市バウエル街二六二
電話五六二一

大河商店
晩市バウエル街二六二
電話シーモア七六四

手輕料理
並にうどん
梅
晩市バウエル街二六二
電話シーモア

世手人
同
土地賣買
通辭代書
對白人交渉
信犬三郎
晩市バウエル街二六二
電話シーモア八六四

●日本行ビクトリア出帆
しかど丸　九月十六日午前
かなな丸　九月卅日午前
たこま丸　十月十四日午前
はまよ丸　十月廿八日午前
しあとる丸　十一月十一日午前
めきしこ丸　十一月廿五日午前
大阪商船株式會社タコマ出張所
切符取次所
是永商會
ビクトリア
安野商會
日加用達會社
御手紙次第規則書送呈
即位式拜觀
母國觀光團本部
本部晩市バウエル街三九一
東洋旅行會社内
電話シーモア二五五八

地所家屋賣買
金員貸借周旋
登記公証手續
保險業代理
函業受託
稅關手續
晩香坡市バウエル街三四一
水原伊藤事務所
電話シーモア二三七八

沖の石引退大相撲
來る廿日（土曜日）午后一時より
（但し雨天順延）スプラストン電車停留所附近の廣場に於て沖の石引退大相撲興行仕るべく候間何卒賑々敷御來覽の程偏に願上候
九月十三日
スプラストン
世話人（イロハ順）
井谷源之助　板倉橋本寅之助
濱口玉之助　濱田松之助
堀原常吉　新田敬助
狩谷熊市　大出竹松
吉田熊吉　梶原良吉
中村五郎吉　中田三吉
中田重吉　西谷
向井芳造　黒田卯之助
中田芳次郎　中田卯之助
山本次郎松　山本
矢田森松
小林
岸本
世話人（同上）
バンクーバー　松本
ビクトリア　中塚
ニューウエストミンスター　上出
ニューウエストミンスター　小嶋
ニューウエストミンスター　小本
ニューウエストミンスター　小嶋
ニューウエストミンスター　岡田
ニューウエストミンスター　岸本
ニューウエストミンスター　吉松
ニューウエストミンスター　吉下