(1)　●本日米の最高四十七度　天氣　墨西哥時報　微風

Tairiku Nippo
THE CONTINENTAL DAILY NEWS

大正二年二月十四日　第一千七百十號　(日�會)
Vol. 7 No. 1710　Friday　February 14 1913

大陸日報

THE Continental Daily News
PUBLISHED DAILY (EXCEPT SUNDAY)
124 Cuba Ave, Vancouver, B.C.
PHONES BEY. 5085 - 5084
PUBLISHED BY Yasuhi Yamasaki

本紙定價
一枚　五仙
一ケ月　參拾五仙
三ケ月　壹弗五仙
六ケ月　壹弗
一ケ年　參弗五拾仙
郵税代用一割增但
一切前金の事

發行兼編輯人　山崎泰

▲本日電報▼

墨西哥電報

◎デアツの請求（上同）墨國デアツは今朝米國大使ウイルソン氏に正式に通告を發して合衆國政府により交戰狀態にあり と承認されんことを要求し且つ使は合衆國政府を全然信頼し居ることを告げたり大使は即答を發しデアツの通告は正當ならやも知れず然れど自分は軍事上の明なく又デアツの眼明したるが如くに形勢を認むることは能はずと述べたり

◎大統領通牒（上同）大統領マデロは今朝デアツに最後通牒を發して彼の降伏を希望したるが解答は砲撃の發射なりしのみ

◎砲聲射撃（上同）今朝九時叛軍の砲撃は官廳の對擊を停止して義勇公使館に近き墨國砲塁を攻撃したり

◎避難者頻々（上同）本日警戒厳重となり來るや數千厳及び官廳間の人口密集の地より郊外へ向けて避難するもの非常に增加し此中にて多數は墨西哥市民なりき

◎國軍の意氣（上同）國軍は確に叛徒を鎮定すべしと期し街上をデアツ陣所の砲兵厳に向けて進軍し叛軍他く敗戰して國軍は潰走したりマデロ及びユールタ將軍は凱歌し居るも國軍は今や專ら防御的の地位にあり

合衆國電報

◎排米感情横溢（紐育發）墨西哥アカパルコに排米的感情横溢しだしく爲に日曜日に米國艦隊ウハ、ダコタ號が同地に碇泊するまで艦隊デングアー號は同地ふ出でて米人間の外人を保護すること、なれり何は三隻の米國戰艦は本日墨西哥の港灣に到着の筈にして但し水兵上陸すべきや如何は未だ判明せず本日の情勢にては米國は即時墨西哥國境へ水兵の動員を爲すべきか如し

歐洲電報

◎探檢家追悼（倫敦發）本日英國中の各學校はスコット氏追悼式を擧げ聖ポール寺院にてはデローザ陛下の臨御あり嚴粛に執式あり首相アスキス、海軍大臣チャーチル其他高官列席し又寺院附近の群衆算なく式は唱歌團の「ロックウッド、エーグス、クレフト、クワア、ミー」に始まり陛下を初め一同深感たりき

墨西哥電報

◎墨西哥亂報（紐育發）△擾亂第五日△攻撃の目的物は富厳

昨日は墨西哥新擾亂の第五日に當りたるが國軍幷び叛軍とも左し一厳開を見ずして戰鬪は夜に終り首府メキシコ、シクーは依然物騒然の狀況にあり大統領マデロは軍司令官ユールタの軍が急速にデアツの叛軍に大打撃を加へ得べし、告げ國軍は六時より七時までの間に敵地を占領せんと計畫したりしが目下の戰況抄々しからず併も市戰鬪員の恐怖と困難とは例に依り多狀すべからざるものあり此中には多數の外國人も包含され居れるが市中は何所の地域なりとて全然安全と目すべきなく砲弾は大通路の上に爆破し私宅と云はず商店と云はず猛威にかけられ殊に公共建物は叛軍の目標とせる所にして狀況甚だしく横關砲と小銃との彈丸は御面隨所に發見さるゝ狀態にして玖馬及び白耳義の公使館は危險甚だしきより遂に昨日は館員一同避難し佛蘭西領事館亦同樣の運命に遭ひ少ひなく自國公使館内に事務所を移すに至りたるが國軍叛軍双方とも最後の瀕場まで奮闘せんと期しつゝあり玖馬公使は政府に交渉して自國民をヴイラクルツまで特別列車にて送り西班牙船又は米國船に搭乘せしめて安全を圖らんとし居れるが多分他の外交官も此例に倣ふべく次に國中電報等々として情勢を窺ふに由なきが信ずべき筋より首府に達したる報道にては國中各地にてデアツの企圖に左袒するもの多く列國外交官は最早此際調停と云ふが如き方途を探らざるに決し居りて尚ほ叛軍殊砲の主なる目的と爲し居るは所謂ナショナル、パレースにて極力之に彈雨を注中しつゝあり既に餘程の損傷を加へたるが如く要するに全体の上より見てマデロ側は現勢振はずタコウリバス州の首府グイタリアは既にレフユヂヲ、レヴイル少佐の統率する叛軍の爲に占領されたりとなり

◎即位式大觀兵式　明年秋冬の交京都に於て即位式御擧行の節陸海軍御親閲の爲め大觀艦式、大觀兵式を行はせられ海軍の大觀艦式が神戸沖より大阪築港沖の間に於て行はるゝ事は殆んど疑の餘地なきも陸軍の大觀兵式は軍れの地區に於て擧行さるゝか未定の問題となり居れるが聞く所に依れば同觀兵式々場は京都府下深草村なる第十六師團の練兵場を取潰げ同所に於て擧行の事に決せらるべく目下の同練兵場は往年第十六師團新設當時の規模ふして全國各師團の練兵場に比し餘りに狭隘からざるを以て何れ大禮使官制の發布され陸軍省より選出の大禮使事務官も決定せる故此等人々に依り同練兵場附近の地所臨時借上げ

◎國民代表部　及び分列を行ふに足るべき設備を施すに至るべしと尚同大觀兵式ゐ師團の全部隊を擧げて參列すべき光榮を有するは三府の四個師團にて即ち東京の近衛、第一、大阪の第四、京都の第十六各師團なるべきかといふ

◎皇太宮后御歌謹寫　御歌所員の名譽　皇太后陛下が折にふれて詠ませたまひたる御歌は約三万餘首に上り故御歌所長高崎正風男拜見仰付られ其玉詠の控へは御歌所長室の秘庫に藏めありて沙汰あらせられざる限り何人も拜見するを得ざりしが香川皇太后太夫は陛下の御心を慰さめ奉るべく玉詠を其時代年代に着手し優に全國各師團代表部隊及び獨立部隊代表團隊をして閲兵及び分列を行ふに足るべき設備を施すに至るべしと尚同大觀兵式ゐ師團の全部隊を擧げて參列すべき光榮を有するは三府の四個師團にて即ち東京の近衛、第一、大阪の第四、京都の第十六各師團なるべきかといふ

◎本社東京特電（桑港新世界經由　本日午后三時十五分本社着）

外相は珍田子乎　山本内閣の外務大臣には駐米大使珍田捨己子就任すべしとの所信最も勢力あり然れど未だ最後の決定には至らず

孫逸仙氏來着　支那の孫逸仙氏は本日東京に到着したり

順に編輯して御手許に留めたまうやうに啓上し御許しを得て久我侯歌所長心得に諮り阪御歌所主事を始め鎌田正夫、大口鯛二、千葉胤明、遠山英一、加藤榮清諸氏御歌所員に名譽の拜寫を仰付られ昨年九月頃より所員以外の出入を嚴重に監督し毎日謹寫中なるが本年中には全部拜寫を終へ皇太后陛下の御手許に捧呈するゝ至るべきかと申す

◎土耳其提案薄弱　土耳其政府は英國外相サー、エドワード、グレイ氏に對し巴爾幹戰爭停止を圖るべく歐洲列國に協商を竟めんことを正式に請求したり云々の件は昨紙所報の如くなるが昨日附の倫敦來報によれば同地駐劄の歐洲列國大使は土耳其内閣の

通告が媾和會議再開の根底を形成するに薄弱なりとの事に一致し居れるが如く土耳其は迫つて此旨通知に接すべしとあり尚ほ君士坦丁堡より倫敦のデイリー、ニュースに到達したる情報によれば土耳其參謀總長エンヴアー、ベイはガリポリ半島の大軍を上陸せしむるに失敗したる由にて即ち彼は四万の軍を上陸直ちに再び運送船に收容するの止むなきに至りたりと云ふ

◎森嚴無比の鹵簿
△京都行幸の御儀
△賢所移御の御式

明年御即位式の日取御決定相成天皇、皇后兩陛下京都行幸啓の御期日も確定し愈兩陛下東京御發輦となるべき當日には宮中賢所大前に於て賢所御奉朝の御儀を行はせられ大禮使、高等官、式部職掌典部員等出仕嚴かなる神樂歌、掌典長の祝詞、兩陛下の御代拜あり し後賢所は大前南階より御車に乘御、皇太子殿下を始め奉り皇族、同妃、若宮姫宮各殿下幷に親任官、同待遇、有爵、有位者同夫人等の奉送中に宮城を發軌し同時列を以て天皇皇后兩陛下には鹵簿第一公式にて御馬車に召し此時に限り供奉員中には特に掌典長、掌典、大禮使高等官等數名も加はり宮城御出門京都に向はせられ京都驛より京都御所間も第一公式の御鹵簿にて皇宮に御着と共に賢所は春興殿に渡御し直に渡御の御儀を行ひ掌典長祝詞を奏し侍從女官兩陛下の御代拜を奉仕する由右賢所京都に渡御し兩陛下第一公式にて東京より京都に行啓あらせらるゝ事は無前の御盛儀にして當日東京京都は無論東海道筋御通路の奉迎送も又た前古未曾有の壯觀を呈するに至るべしと云ふ

◉銀行手形交換高　昨十三日に終る一週間の國中各市の銀行手形交換高中晩香坡は依然第四位にあり第一はモントリヲルの五千三百九十九万一千四百七十五弗、第二はトロントの四千一百九十一万八百三十九弗、第三はウイニペッグの三千四百九十八万九千八百六十五弗、第四の晩香坡は昨年同期は千六十万二千七百九十弗なりしも本年は千一百七十二万九千六百七十八弗にして次に第五位はレヂヤイナ、第六位はキャルガリー、第七はエドモントン等其他の順序なり

◉スコット追悼と白章　南極探檢に慘死したるスコット氏の追悼式本日倫敦の聖ポール寺院にて執行さるべきにより當市長バタスター氏は同樣故人に對する悼意を表明せんが爲め市民は本日白色の花か又はリボンを附せんことを求めたるが市中之に從ひし民衆も却々に多く殊に英國人は何れも之を附して相集まるや話題は直ちに亦故人の勇敢と南極談とにて持切ると云ふ有狀なりき

◉聖ヴアレンタイン日　本日は往昔羅馬の基督教僧侶たりし聖ヴアレンタインの祭日にして同時に古來此日を以て愛を司る神を拜するの慣習あり二者結びつけられて當代は戀愛の美酒に醉ふ青春等の興がる日と成るに至りしが當市にても頃來各書店等にてヴアレンタイン日專用の美麗なるカードを賣出し大景氣を添へ居たり

◉又た沙港の觀交網　シャトル市の林良章氏夫妻が發起となり今秋母國觀光團を組織すべしと傳へられたるに又た西濠斯麻なる者が沙港同胞母國訪問團といふを組織し團員白名にて八月下旬出發する旨發表されたり由來沙港及びタコマ邊ではドラゴン競爭が流行する處也

◉香彌の命拾ひ　スキーナ河に居る中川香彌氏は過日ギャソリン船にて出漁せる途中怒號の爲め海中に落ち約十五分間許り游ぎ居たる處をスキーナ河通の流船に救上げられ危く一命を拾ひたりと

◉佐々木師の歸國期　佛教會の佐々木開教師は近く歸國する筈にて目下其準備を急ぎつゝありと云ふが多分三月中旬頃家族同伴當地出發の豫定なれど若し遲るゝも三月中には出發したき旨語り居たり

◉柔道場の引移り　京野指導の佛教會の柔道場は既報の如く元遊廓の樂亭跡に引移る事となり過般來より修繕を加へ居るが漸く出來上りたれば昨日頃引移れりと

◉日本人會評議員會　加奈陀日本人會の定期評議員會は今夜八時より同會事務所に於て開催

◉梶木氏の御目出度　バウエル街二一六七番に居住する大坂府人梶木彌太郎氏の妻女は今朝五時男兒を分娩し母子共に健全なりと

特別廣告

新築家屋貸し度
バウエル街一七七八間口四十八呎奥行六十五呎にしてメインフロアーはストア二軒二階はルーム貸の設備ふて各室共湯水の備へあり リース五ケ年家賃一ケ月百弗希望によりては二階又はストア一軒別々にリース致候
御望の方は左記へ御來談被下度候
バウエル街一七八

磯野鐵治郎

自働車運送
ゴーア街一二八
菊の家内
電話シーモア三九九八

近村

プレスやの賣物
場所はバウエル街目抜き御望みの方は大陸日報社へ御申込みあれ

新流行春着
皆樣御待兼ねの春着用新柄が到着致しました、本年は特ゐ製造元を吟味致しまして品質を選び歐米最新流行の縞柄を仕込みまして値段も非常に大勉強で一着　**五弗より卅五弗**まで調進申しますからどうか御試し下さい
メイン街二二五

田鍋洋服店
電話シーモア三〇二四

ノースヤキマ産アプル苗木安賣
苗數三十万本餘至急安値を以て賣渡し度候間多少に不拘御用命被下度候
晩市バウエル街三五六戒屋旅館裏
宮下龍藏
356 Powell St. Vancouver, BC

齒科
ドクトル
河邊精一
晩市バウエル街二二六エルトンホテル二、三號室　あさがほの上
（電話シーモア八二三〇）

醫師
電話シーモア一三九六
新設
陸軍一等軍醫
米國醫學博士
高梨鎮
晩市バウエル街二七〇
谷口旅館内、日本人街
郵便支局の二階

大陸片々

▼▼懷兵　衛伯新宮闕に起つも政友統率には遂巡したるが如し併も政友の意氣軒昂大勢亦衆すべき乎

▼▼土耳其平和を好望するも勝然降伏せず列强通告を其外相より受け英京に復大使の活動は新局面

▼▼探檢家スコット追悼式に陸海大臣倫敦市長多數學會員の參列あり加ふるに英皇陛御は光榮至大

▼▼墨西哥市動亂の中心となりて紛擾の極にあり政爭一に文明的に據らず暴力を繰返すは感心せず

▼▼大統領マデロ悠然樂觀の態度あり叛將デアツ造兵廠に據りて亦前途を樂觀す何れが是乎非乎

▼▼英京倫壇概ね米國の墨西哥時局干渉を正當と認めんとすデアツの方針米と容れず形勢怨ふ可し

▼▼タフト氏墨西哥時局に關しウイルソンと會商すべしと風說あるも氏三月四日迄碧力を勞せり

▼▼新大統領ウイルソン白宮に入りて對墨方針奈何の色彩を公衆に示すか蓋し好個興味ある問題也

▼▼外國飛行機歐次英國の空中を飛行して英人憤慨し議會新提案となる國防の事例に依りて紛糾也

▼▼露領波蘭の獨立熱今や同地方全部に亘り革命黨は各市郊外に秘密學校を設けて教練とは大決心

▼▼社會黨本部はイザと謂はゞ十万の兵を擧げんと揚言す道に北歐露國式とは謂へ物騒千万の話說

▼▼板伯老後尚ほ憲政擁護の爲に勃起し立憲政治は予の生命也と斷言す腐つても鯛は鯛の品格あり矣

人陸異聞

▲大阪北區芝田町の大見桃太郎は女義夫の呂昇に逃ひ込み年が年中「一年前に此の國が」を唸つて狂ひ出し花嫁をもらつても治まらずドウカ呂昇と一緒になれるやうに願書を書いてくれと代書屋へ飛込んだ時は尼介な男もあるもの▲陸軍少佐夫人の身を以て敵幟や清國なへん取して惡役に行つたのは廣島大須賀町の若月リツ（五八）

▲事主が近所の娘と密通したので娘の一家へ暴れ込んで娘の髮を根元から斬りとつた上示談金八十圓を取り事主からも三十圓を手切金を取つてハイ左樣ならと離縁して故郷へ歸つた女は福岡市外の住吉の桑川トラと云つて二十三歳

大陸日報

權兵衛伯の出廬

『政界の新機運』

我國に於ける政黨史上、嘗て知らざるの大活動、大波瀾を捲起せる今次の政變は、遂に山本權兵衛伯を擁つて政界に出馬せしむるに至れり、寶冠の御座に隱れて一時を瞑想せんと欲したる才知公の計策も、西園寺侯の熱誠懇請に依りて行詞り、聊か、陛下に靜穩を奉ずるの已むなきに至る、何が其の激變の誘因なるや、吾人政黨の進歩を謳歌して新政黨樹立を爲せる者の期待に非ざるなり、狐狸の餘りなりとは謂へ、桂公の政治的手腕も斷く其馬脚を曝露し來れるを感ぜざる能はず、彼の失敗は、閥族の死期を早めたる者と謂ふを得べし、國內閣死解後、元老會議の勸請を辭して、功みに難局を回避し、其選の到來を俟てる權兵衛伯は、又た智謀ありと謂ふべし、政權に渦せる桂公は國民の輿論を顧みるの暇なくして、強閣に立てり、然かも、輿論を無視して得たる所は、國民の怨恨のみ、輿論の翻廻のみ、惱むべき乎、憤ずべき乎、憐ずべき乎、嘆ずべき乎。

權兵衛伯は薩州系の頭目也、特に薩州海軍の實權は彼を中心として蹶起し來りつゝある也、長州系の一度び政權を把持してより薩派の徒らに振はずして長派の陸軍系は天下を我物顏に、闊歩し專恣橫暴を極め、薩派の鬱憤沸騰を飲せしめたるもや久し、之の間に在りて伯權兵衛は、政變ある毎、總理の呼聲を待、將來の總理を以て嘱望され來れり、嘗樽俎をして山本內閣の出現を推測せしめたる程に薩派の唯一人物たりしを想へば、彼が今次の政變に、自ら政友會總裁として總理の椅子に着く、政界の新機運たるを失はざると其に刺か人心を刺たならしむる有るべし。

長派の寵兒寺內子が總理たるの日の權兵衛伯より早かるべきを豫言をされたるに、閥族解後の山縣系の失敗は、蓋し、專恣橫暴の結果の無運を隱蔽したる也、吾人の聞知する處に依れば權兵衛伯は、政黨、政友會問題を滯び、孫に、陸軍閥の後輝されてより隱忍の裏に、興奮と山本伯、然與的後手をなせるが如く、增師案を強拒せる圖候が海軍補充を計上せる態度は、陸海軍系と政友會との連鎖を固むるの因緣となれるを觀取し得べし、嘗て政友會の內部に於ては、山本伯を總理に推戴して旗幟を一新する企圖を抱けるあり、起れ一時の夢想なりとせられたるに從て、之が實現し、山本伯を擁いて政黨內閣を組織するに至る、豈時代の推移に無かざるを得んや、政局の變遷も亦た頗る興味あらんや、伯を以て國侯桂公に換らしひるとも政治論は多く變化なきのみならず、或は、其の箱嚢を脫出せざるやも知る可らず、若し其の政治思想を以てするも、必ずしも新思想を有する者と謂ふ可らず、更に其の政治的手腕に至ても未知數に屬すべし、されど、非立憲黨の頭目に換ふるに消極的色彩を帶ふるの山本權兵衛伯を以てす、政界の新機運を自すべく、輿論政治の一進境を認むべし、知らず、政黨內閣の運命奈何。(終)

太平生命保險會社
株式會社
三ケ年以上保險料を拂込まれる契約者には保險證券を擔保として金銀貸與可致候お付御望の方は當代理店迄御申出被下度也
代理店主 阿部松之進
バウエル街二百三番地 郵函 一七五四

和洋雜貨食料品一切
晩市四第六街八十四
山田商店
電話 フェアモント 一五七九

和洋雜貨食料品一切
金物類 陶器類 一切
大工道具 一式
バウエル街五六六番地
神戸屋商會
電話 ハイ三三七 郵函 一〇二三

フルーツ並に菓子類
新聞院ロロムビヤ街八八一
長谷部商店

●洗濯業
バウエル街二三〇
大倉洗濯所
事務所 工場 ランスダウン街二〇九九五 電話アール六九九五

▲廣告▲
●理髮床●
●西洋風呂●
清潔丁寧は
弊床の特色
バウエル街三六〇
熱海床

通辯飜譯事務
英語夜學校
日本人メンヴスト教會夜學校內
自午後八時至九時半 月、火、木、金
英語 緒儀 自
バウエル街二三五松本旅館二號室
米國文學士 峻田 一三
電話 シーモア 八七三七

和洋雜貨食料品
並に輸米業
精々勉強仕候何卒御用命被下度候
晩市西第六街七五八
善作商店
電話フェアモント 一四六六

御手輕料理
並 めし すし
松本旅館跡
○福
(電話五三九七)

●壽し●めし
●天ぷら
●御手輕料理
晩香坡バウエル街二三五
五色湯向側
電話 一九三一 旭家

年始の
御進物用品並に玩具類種々着荷仕り候間御買上げの程希上候
晩香坡市メーン街二二九
電話 三八二一 大河原商店
【郵函一七六四】

御旅館相模屋
並 御手洗車
瀧車瀧船切符取扱
各種樂器
晩市レキシンダー街三一三
館 青木米吉
【電話三三五 郵函三三】

和洋雜貨食料品
晩市西第二街一六七七
松本好松
電話ベービュー一八一八

●和洋雜貨食料品一切●
右精々雜貨廉價を以て販賣致すべく御用向の程願上候
バウエル街二五四
蛭子崎商會
兄弟
(電話二四一三)

手輕御料理
晩市バウエル街四五一
電話 シーモア二〇七三
あづま

石炭販賣
バウエル街三〇〇 加藤店方
電話シーモア二三五八 鹽田運送業

●洋服裁縫●
男女
(電話五六七)
バウエル街四一七
芦川助次郎

●しるこ◎ぞうに◎御飯
◎肴品々◎すし◎大福餅
◎生そば◎まんぢう
●餅賃づき致します
バウエル街三五九 元桐木店跡
電話 三八二七 備後屋

●魚類一切
●青物類
●かまぼこ
●鑵詰物 其他
右精々勉強仕り候間多少を不拘御用仰付け被下度願上候
田中六彌
電話五六六一

新築ルーム貸
ルーム十呎以上十二呎以內一ケ月二弗五十仙以上他に御夫婦の方には極適當のルーム數十室あり御望みの方左記に御來談あれ
晩香坡市バウエル街二〇五四
電話 ハイランド一〇
上出寅松

●御めし
●うどん
●そば
電話 四三九八
○万

めし、鯖すし
とろゝ、どんこ
小便 千鳥
濱町
(電話二六九九)

●御手輕料理
並にうどんそば 仕出仕候
電話シーモア 四三六二R
メイン街一六
梅香

御飯うどん並に餅賃搗
祝もち
バウエル街四五一
江州屋
電話ハイランド七九六

御手輕料理
メイン街一八四
はしぜん

▲いなりもの
▲おそうに
▲茶めし
▲湯とうふ
きらく
バウエル街四二一(蒼林家事)
電話 ハイランド一〇一八

洋食
メイン街二〇六
クインス洋食店
店主 長谷川金太郎
電話シーモア六三五八

▲球場
バウエル街二二六
グランド玉場
馬場元輔

廣嶋屋旅館
アレキサンダー街二三〇
佐藤茂平
(電話 二六一六七七)

晩香坡
並の
日本風呂
藥湯

郵函
一八二一
アレキサンダー街四一〇
中村辰喜

生魚青物一切
鑵詰類タバコ、アイスクリーム其他色々販賣仕候
晩市バウエル街二一七一
梶木彌太郎店

御てがる料理
並にめし
バウエル街とコーア街角
一ぷく亭
若原

藤原寫眞館
晩市バウエル街二四五
池田旅館二階
(電話エル一五四〇)

M. Furuya Co., Ltd.
Phone Sey. 1811
46 Hastings St. W.
VANCOUVER, B. C.

御家庭用及び節句御送り物として誠に高尚の品を御座候
當年は又々種々新しき品取り寄せ只今店內に飾り付居り候間御來觀の程願上候
一二月ひな人形
古屋商店
バンクーバー支店
電話 一八一一

THE JAPAN TORHOKU TRUST CO. LTD.
342 Powell St. Vanc'r, B.C.
Phone 2357

移轉廣告 今回左の所に移轉仕り同所に於て從來の通り金融事務取扱可申此段廣告候也
晩香坡市バウエル街三四二
日本東北信托株式會社
電話シーモア二三五七

新築落成に就き移轉
日加合同貯蓄株式會社
晩市バウエル街三九八
The Japan & Canada Trust Savings Co., Ltd.
398 Powell Street, Vancouver, B. C.
Phon Sey 123 P. O. D. 180

▲やさ鳥鑵詰
雜貨食料品
バウエル街二二三
松宮商店
(電話三五九七)

安全なるエンジン
「エール」は太平洋岸各港灣で最も多く使用されて居ます
此エンジンは試驗に對へ得る樣造られて居ます
此エンジンは對久力の有るのと安き燃料の消費で運轉出來るのは世人の認めて居る處です
製造所新西院市

新西院市
シャーク機械製造所
ヒープス エンジン株式會社
The Schaake Machine Works
Heaps Engineering Co. Ltd.
New Westminster, B. C.

英語夜學校（月火木金）
毎晩八時至九時半
日本人メリヤス教會
婦人部主任　ミヘトムプソン

御旅館
ビクトリア市ナナイモ街六三六
石田元藏
電話一二三三　郵函一〇六九
Cor. Chatham St., Victoria, B.C.

五英加農園地
クングレーブレーリー
大北鐵道停車場より四分の一哩
隣にシーミルあり農業材料商會
社に就働し得る便利なる場所
開墾費用は金都合にて延べり
價格千百弗　拂込總相
福永事務所

寫眞館
ユニオン市スクールレン際
有門寫眞館
スクールレン際
同支店
晩市メーン街三三八

生命保險（公認代理）
ニューヨーク
BC勢働者保險保險代理
英米公平火災險代理
五分利子付貸金周旋
土地賣買△建築公證事務
組合勧誘△個人勧誘代理
晩市城市バウエル街二五九
事務所
郵函一〇九七
電話シーモア五三四
阿部孝之
晩市バウエル街五六八
住宅（傳無）

和洋雜貨食料品
晩市ハーロン街二〇〇〇
クンスダウン街角
田中治吉
電話クスキャンド二〇〇

ボート新造井**修繕**
ボート引揚げ
御引揚げは御時を過ぼす迅速に
可仕候
ポイントアトキンソン
小早川造船所
Point Atkinson, B.C.

石神、圍ひ石等の御用
に最適に應じ御用材は當州産又は
輸入石何れにても御好みに任せ候
晩市ハストーンスター
第十六街の角
バターンソン、ハンド
チャンドラー
（電話六三三）

販賣
弊商會は都合により閉店
致しますので左の品物で
も三割三分より六割引で
チヤ〳〵の大安賣を致
しますから御來店御買求
め下さい
金物、ブリキ製品
玩具　陶器
グラス製品
東ヘスタング街一四八
バンクーバー市と鐵道線の中間
ヴァラエティー店
VARIETY STORE 15 Hastings St. W.

○婦人子供**衣服**
○**同附屬品**
○**ボンネット**
○**きれ地各種**
其他貴本御婦人向きの品物々豫備
へ有之候間御一覧の上多少に物ら
ず御買上げの樂願上度候
當ドイクスダール師
デビッド
スペンサー
David Spencer & Co.
Hastings St., W. City

御婦人方は御覧なさい
當店では目下カーペット、カーテ
ン其他家具、御婦人用品なんでも
大安賣を敢して居ります
十弗のカーペット……六弗七十五仙
一弗五十仙……九十五仙
のカーテン
總毛の大ケット二弗七十五仙
三弗、四弗五十仙、五弗等
婦人洋服、ロート類、帽子、ロ
ーセット、靴下何れも特別の大
安賣
西ヘスタングス街
二九、三一、三三、三五
ジェムス
スターク　**商會**
James Stark & Sons Ltd

水パイプ、流し取付又は**設計等**すべて下水ま
わりの仕事は早くて極安く致しま
すから何卒御用仰付られ度候
東ヘスタング街二三九
デブリュ
ブラウン
電話シーモア七七〇
W. A. BROWN
239 Hastings St. City.

日本人旅館
室内**清潔**　取扱**丁寧**
プリンスルパート六アベニュー
一三〇四　郵函　八九四
須賀丑藏

鳥の賣物
ペンダー街大北鐵道停車場（南東町）
大北運送會社
電話　四〇五　六〇五

▲**西洋風呂**
▲**理髮場**
ウイン街二三一
速水米太郎

特別大勉強
和洋雜貨
食料品一切**販賣**
晩市バウエル街五六八
電話ハイランド六〇三エル
鳴瀬商店

ペンター塗
キャシマエン
スチーン
其他家屋裝飾請負
經驗は充分にあり、仕事は親切丁
寧にして廉價を主とす
晩市バウエル街三六五
電話シーモア五三八四
松本兼吉

醫　電話六二七
新西院市カナダアン街四七（デビニュー街角）第三、四號室
長崎醫學專門學校醫學士
守儀一郎

御料理
バウエル街二二九ケー
日の出
電話九五四〇

鮭網、ヘレン網、曳網、チ
ント、帆木綿、漁具一切及
び上等の革製又はラバー
ブーツ格安に賣捌申候
ワター街六八　電話二二二
リップセット

▲和洋**食料品一切**
▲**陶器類**
スチーナ河ポートエングトン
岸本商店
郵函　三一

ガスリン機械
据附並ふ**修繕**
スチプストン郵函四六（南海本線）
楢岡初太郎

●月刊
▲**太陽**
▲**地球**
▲**英語世界**
▲**農業世界**
▲**英語の友**
▲**東洋、月三回**
▲**成蹊**
▲**中央公論**
▲**實業之日本**
▲**婦人公論**
▲**新小說**
▲**少年世界**
▲**日本及日本人**
▲**女學世界**
▲**實業世界**
▲**笑ひ**
▲**ムーパーア**
▲**婦人世界**
▲**野球**
▲**秀才文壇**
▲**武俠世界**
▲**英語研究**
▲**樂天パック**
▲**演藝倶樂部**
▲**文藝倶樂部**
▲**中學世界**
▲**文章世界**
▲**冒險世界**
▲**婦人公論**
▲**新報**
▲**早稻田文學**
▲**少女の友**
▲**女子文壇**
▲**無名通信**
▲**學生**
▲**新日本**
▲**新雄辯**
▲**東京新聞**
▲**三田文學**
▲**實業之日本**
▲**國民雜誌**
▲**青年**
▲**東京パック**
▲**淑女畫報**
▲**家庭パック**
▲**サンデー**
バウエル街三五七
内田商店

●**絹物類各種**
●御婦人子供**衆衣類**及**切地**
其他**附屬品一切**
絹物類卸賣致し可申候
バウエル街三八二
澁谷商店
電話　六三六二

●**貸ルーム**
バウエル街五一九
川越末松
362 Powell St. Vancouver, B.C.

和洋**雜貨食料品**
エキスプレス
晩香坡市バウエル街四五
郵函　三二四
電話ハイ四九
堀善商店

當館は萬事親切を旨とし各
種勞働口の周旋漁船漁車切
符の取次可仕候
旭屋旅館
バウエル街二七〇
郵函　一六九六
電話　二〇六七
谷口熊太郎

御手輕料理
並**うめし**
バウエル街二六六
元春駒本跡
電話シーモア　二四八四エル
やまとめしや

會席御料理
すし仕出し
晩市バウエル街三三二
○**熊**

○日本骨董品雜貨
○諸件代書一切取扱
○寫眞者食養法傳授
晩市ロブソン街一〇一七
淺野錦粧堂

▲**そ**
し
丼
に
▲**御手輕料理**
晩香坡市バウエル街三六五
成梅軒
元月の家
電話五三八四

◎◎◎◎◎◎◎◎
廣告
◎◎◎◎◎◎◎◎

南京料理
並**みそば**
東ベンダー街　二九
電話「四〇四二」
杏花樓

南京御料理並に**そば**
料理は市内一等の美味
多人數宴會は特別勉強
東ヘスタング街一二八
バンクーバー座近く
江南樓

GONG NAM CAFE

●**迅速叮嚀本店特色**●
晩香坡市メイン街二二五
田鍋洋服店
電話シーモア三〇二四

スヅガヤツ
TSUYAGARASU HAIR OIL
MADE OF CAMELIA
SALE BY
S. TAKAOKA & Co.
OSAKA JAPAN

日本製漁網、漁具
大阪商船乘船**切符賣捌所**
晩香坡市東カドバ街一五
直航出入**商是永壽吉**
電話シ二六八（自宅ノ三三）（郵函一〇一五）

雜貨商、永松商會
バウエル街三三三
電話シ三二六四

Code Western Union
Cabes Kinyu Sha.
PHONE. 2721　270 Powell
NIPPON KINYU SHA

銀行事務
（當座預金
貸附、手形引替
利子附貯金預金
定期預金）
本社や務所は日本郵便支局や務所と接近し居
れば日本送金等に最も便利なり
日本金融株式會社
頭取兼役
主任　是永壽吉
エー、マキボーイ
エー、ブイ、ガーデナー

日本人旅館
晩香坡市メイン街二一八
新井洋服店
品質佳良
特別安價

電話　シー五二三〇アール
關根
金物類
ランプ類一切
晩市バウエル街二二六

靴修繕
大陸日報社向側
所の特色　丁寧　堅牢　迅速　安價
名畑靴店

廣島名產　厚山到着
茶漬　卸小賣
旅館、下宿
アレキサンダー街四〇九
郵函ハイ
電話ハイ八五七
薩摩屋

葬儀一切取扱
晩香坡市メイン街二六〇
エドワード
葬儀社
Edward

●**金員貸與**
●**代辯事務**
●**對白人交渉事件**
●**歸化証下附請願**
例へば鐵道若くはソーミル
就働中負傷したる場合其の原因に依り
數千弗までの損害賠償金を請求するを
得其の他此の種の對白人交渉の
依賴ゐ應ず
電話三八八六
永尾事務所
バウエル街二四二
高畑商第一號室

探偵實話　横村正勘次（四十七）　有馬頼孝講演

隠がつてたさる紳士の顔も絶〜下方手分に対抗つて今では俗に所謂左り圓顔といふ顔男となりしが、勘次夫婦の心の中は闇暗に炎やむか如くならず吸々工事前後の重んなるに連れ南蛮敵の出来るものみか子分の増す毎に已れを知る人の多くなり、特しや義藤の為めに無性の露顕するもあらんかと疑ても覚めても中々ふ安穏ならず、或る夜の事枕に就いて工事の工夫を考へて夫れから夫れと空想に耽るとは北ふ眼はさへて眠らんとして眠りも出す、有明の光りにたゆたふの顔を見遣せば閉じたる眼より深陥れて枕に沸はり陥るのに勘次は胸にぞクリたさを感じ勘「たゞき何うしたの何、何うもしやもしねいと、だつて汝——」

「何うして汝さんは藪から棒ふ人を起して其様な事を」勘「だつて汝嬶入ては固めわな涙を——」と云はれてたゆふは揺あらずツと位出すを勘次は背を撫でさすりつゝ勘「ど、何うしたのだ何だか譯が分らねわ出し抜けに位出されちやア——」

「ワ分らないやねね、癪したつて分らないもの泣く癪か是が他嬶様なら何様に嬉しいか知れやしないんだわ、其嬉しい事が出来たので泣くほど悲しくなるなんて」

爽たち夫婦は前世に何んな前如何なる前世の因縁だらう、勘次さん彼の癪の仮へ子が出来ました」と云はれて吃驚「勘「な何だつて赤ン坊が仮へ腹なのあ——だから已れは又一所になるのはつて言つたのに汝が——汝ばかり悪い譯でもねわ、矢張り已も悪いのだが本書に出来て仕舞つては又ワ困ッ上嬶が殖わたな、あゝ一番ッ——勘様なつて見ると紙に金次が爽やましいや」

「爽もた山さんが——たや山さんを石岡の妹の癪へ預去つた北の天狗が駆回に」勘「ナ何だとた山、た山がど何うした」

「汝さんに戻つて場面の体事生涙ぬ、勘次は鉄に始めて三好家のたちなく駆ながら語りつゝ夜を明し力へた山を抱きつて泣くまで幾り春山がたさると共に已を慕ふといふ声音を知ると共に其の心を可愛さうとは思ひながら嬉しさは又一つの面倒とた山に逢ふ事を探偶に戻つたり」

「明るく悪はゝ、いしらしやと涙を流げて出る中、丑々で」

「千葉の在郷より石岡の春上雪景色の中に明るく悪はゝ、いしらしやと涙を流げて出る中、丑々で」

「千葉の在郷より石岡の春上雪景色の中に明るく悪はゝ、いしらしやと涙を流げて出る中、丑々で」

鎌山食堂働き
人員廿名募集　但し募集期間は十個月月給廿五円以上ウエターに名ボルコッタ十名、少額の給金で充実なる働き振り現に数名の開拓は鉱山中にして又好成績を見し各自帰足に労働に従事しつゝあり希望者は直に御申込あれ御来貴光栄
申込所　福永事務所
電話レ二七三二、八七九二

ストーブパイプ
卸小賣
ブリキ細工
世に怪晴、鍋の目立
バウエル街四二（あらく表）
秋山太郎
電話バイグンド一〇一八

今般熟練なる技師と共同にて一般電氣工事の請負開業致し凡て安直に丁寧に相勤め可申候間御用命被下度希上候
晩市メーン街五四五
ダー、ニュースパー
電話レーセア八七九二
水下雷助

蓄音器
レコード販賣
晩市バウエル街二三〇
日本レコード商會
代理部主任
加藤萬三郎

インキ注ぎなしで吸込み付万年筆
横にインキも付かず書き易し筆先比代價は大小共取り二弗、二弗五
大仙、三弗三弗五十仙、四弗五十仙
ヘスケン街三三五
ムーン書籍店

シンガー
ミシン
容易なる拂込ふて販賣仕候
一、針一切、一、蓄音機
並に各種裁縫機械修繕
晩市メーン街六〇八
代理人　（電話　三四九九）
エフ、ハンフレー

フオートシヨーシ
各位の當地方へ勇躍あらん事を切望すると共に萬事の調査、媒介周旋等の御依頼に應ず可く
但し各問合せに對しては郵税代として切手にて四仙申受くべく候
南フォートジョージ
OKバザー
武田　長次郎
The O. K. Bazaar
South FortGeorge, B.C.

馬の疾病治療に應ず
南カドバ街紀の國屋横ステーブル
ダブルユーブラント

人夫募集
人員五十名一日八時間働き炭坑内下給料一日二弗廿五仙経験なき者も差支へなし
中同上二弗五十仙坑内に経験ある者四ケ月後真働きに應じて
上同上参弗まで日給を支拂ふ
詳細は左記宛御尋ね被下候はゝ至急御回答申上ぐべく候
カムバーランド第一號地
郵函三八五
岩淺商店

葬式一切取扱
ベンダー街三〇五
リーンチン
グリークレー
葬儀社
P.O. GREENE & BIRKLEY
305 Pender St. City Phone 340

△内外賣藥類
△化粧品
御注文の方は御報次第速藥小包便にて御送申上候
晩市バウエル街二四一
大正堂藥舗
電話シー二三七八
日本人部主任
フレザー藥店
公認水薬調製師
水野久三郎
長谷川乙五郎

シンガポール鉄道人員募集

ムースショウ廿名
キヤルガリー名
ヨツプ人夫
至急募集
晩香坡市バウエル街三三八
日加用達株式會社

THE CANADIAN NIPPON SUPPLY CO. LTD.
PHONE 839　VANCOUVER, B. C.

高等南京料理
今回上海様を雇り受け自慢の料理人を雇入れ材料は充分精選仕り室内は至極清潔に殊に日本人諸君の御來樣を歡迎仕候
電話シーセア八三九
新北京

土地家屋賣買及ビーシー州傷病保險會社日本人部代理人
小野助四郎
晩市バウエル街三五八
電話コーリングウッド五九エル
支部　美市パンドラ街七五七

南京料理
うどんそば
御手軽御料理
バウエル街三三三
山科亭
（電話　二七七九）

日本郵船會社切符販賣
（横濱）（ヴァンクーバー行切符付）
阿波丸　二月廿五日出帆
晩香坡宿屋

酒井精米所
◎中國上米卸小賣
◎賃搗き仕候
◎味噌醤油卸賣
日本米御買求めの節は「ニュス」印に御注目被下
御一報次第迅速に御届け可申上候
アレキサンダー街四七四
酒井精米所
持主　酒井鶴之助
御用の節はハイランド四五二

漁船、ガスリン船
其他一切の小舟製造
ユングストン郵函二〇電話七
中村出田造船所
Nakade & Murata
Boat Builder
P. O. Box 20 Steveston B. C.

理髪店
取扱町
ムール貨
潮情内密
土地
南通貿代
商業代
所
電話
晩香坡
三
ウバ
ルエ
街
九〇
四八七
中川床

菓子製造
卸小賣
バウエル街二二九、イー
電話シーセア六九四一
溝邊菓子店

ボーリング
アレー
バウエル街
藤本
加藤

宿屋
室内清潔
和洋雑貨食料品
晩香坡市東カドバ街一五一
紀の國屋
（電話六八三）

THE CANADIAN NIPPON SUPPLY CO. LTD.
PHONE 839　VANCOUVER, B. C.

玉塲・西洋風呂
貸ルーム・理髪店
ルームは清潔で静心地よし
玉塲はクラブル撞球備付あり
床塲は敏速で御氣に召す様に
風呂は清らかにして申分なし
新西院市ブラッキー街九
中川義治
鷹野基慶
電話六〇〇　郵函四三八

玉突塲開業
新西院市コロムビア街八六五
ウエスタン玉塲
沖永由松
電話六二七
郵函四二四

▲和洋食料品雑貨
ニューウエストミンスター市
三國商會
電話三三
郵函八七八

御手軽料理
並にめしすし
新西院市（蓄林屋隣）
仙臺屋

なんでもある店
最廉價販賣
新西院市コロムビア街
シンキー

醫
陸軍一等軍醫 米國醫學博士 高梨鎖
電話 新設 シーモア 一三九六
（晩市バウエル街二七〇 谷口旅館内け本人御邸 奥支局の二階）

歯科
ナカゴ大學 歯科醫學博士 谷内兼松
バウエル街三五三、六號室
電話シーモア六八二

電話新設 八六八八 シモ
晩市バウエル街三五八
醫士 木下德太郎
バウエル街三四二階八、九、十號室

醫師 野尻睦男
電話シーモア二六〇九エル
（バウエル街三六四 二階四、五號室）
電話七二二エル
自宅使用 カドバ街四二八 元鎖木屋
電話 八六六エル
醫士 石原明之助

共立歯科口腔外科病院
院長ドクトル 浦原石雄
後任米國 歯科醫學士 中嶋正二
本院は今回最新式機械を以て最新の設備を以て
特に被傷は死所的療の設備を以て
皆く患者諸士の需めに應ず
晩香坡市バウエル街二四五
電話新設 シーモア一三六二

醫學博士 大家武夫
バウエル街五二 東洋館一二號室
電話シーモア六八二

内務省免許産婆
助産の御依頼に應じ申候
バウエル街五二（二階二號室）
大澤もとゑ
「電話シーモア七二〇五エル」

新函 一五七一
電話五二四二 バウエル街七三九
地所 家具 佐伯事務所
SAIKI & Co.
P.O. Box 1571 Vancouver, B.C.

御酒の肴に活魚
強壮に食するオイスター
後には果物
見よ
バウエル街三五〇
村上商店
あります
電話シーモア二四七七

東洋館
バウエル街二五三
館主 亦澤卯吉
電話 シーモア六八二

和泉小僧

（六十九）　柳葉逸人

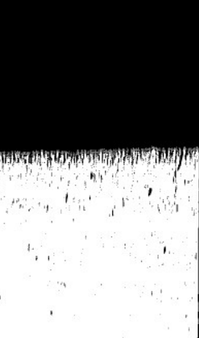

一人が立つてゐるので、これは聞違もあるまいと思つたので、中から掛金外して大戸を上げるとつと通入つた二人は物をも言はやゲラリと闇に光る兇物を千吉の前に突きつけると、

『靜かにしろ、とたばたすると之れだぞ』

威かされて千吉は

『へエ……へエ……』

と聲を抜かした、すると間もなく覆面の黑裝束した屈强の若者がどやく〜と入り込むで、直ぐ樣驚いて逃げ出す藤助藤助を初め店の者を殘らず高手小手に縛しめると一組は樽右衛門夫婦の座敷へ乘込み一組は奥藏指して乘込んだ、暫らくは物の碎ける音投げる音人の足音に交つて物凄く思はれたが、間もなく藤助の悲鳴が聞こえ、

『わしやかな、誰か外戸を叩かしやる御方があるによつて、た前爲斷り言ふとも用を聞きなはるともどッちやか取次で呉んなはろ』

『左樣か、わらう面倒な、氣の利かん人もあるもんやな』

吃やきながら起き出でたらしく、内から、

『ハア御用があらッしやるなら、恐れ入りますが明日來てた呉れんか、もう寢寢みましたで、何にも解じ兼ねますわ』

『コリャ開けいと申すに早う開けらぬか、上の者ぢや、苦しうなかいか』

『ではあ非が無い、開けたが宜いも限らぬに由つて、千吉どん、爲雙眼き窓から窃ッと覗いて見やッしやれ』

『承知しました』

千吉は立つて首はれた通り覗き窓を細目あ開けて、

『只今開けます、で御座ります』

と答へながら覗いて見ると一人の武士が外てに一人と同心らしき者が立つてゐるので、これは間違もあるまいと思つたので、中から掛金外して大戸を上げるとつと通入つた二人は物をも言はやゲラリと闇に光る兇物を千吉の前に突きつけると、

『靜かにしろ、とたばたすると之れだぞ』

威かされて千吉は

『へエ……へエ……』

と聲を抜かした、すると間もなく覆面の黑裝束した屈强の若者がどやく〜と入り込むで、直ぐ樣驚いて逃げ出す藤助藤助を初め店の者を殘らず高手小手に縛しめると一組は樽右衛門夫婦の座敷へ乘込み一組は奥藏指して乘込んだ、暫らくは物の碎ける音投げる音人の足音に交つて物凄く思はれたが、間もなく藤助の悲鳴が聞こえ、

『わたる豪家の家廣くして使も遣げたせいか抑込のあるのを誰一人氣のつく者は無かつた。

史實譚片（其）

（四）平井隈山の歸南日記

序文は以上で終つた、以下が即ち本文の日記である。

四月朔日、余眼を以て嚮に遂はれ將に發せんとす、感慨禁ふべからず、憶ふに外に醜虜あり内に奸猥あり、朝廷盛んなりと雖も土地甲兵の權皆幕府の有たり、動もすれば旅鳴を以て朝廷に迫り朝廷之に堪へずと雖も權力敵せざるなり、又之を如何ともするなし、徒々乎として之に處るのみ、嗚呼慨せざるべけんや、倉據終に行ふ可らず而して制度の勢ひ崩すべし、余此餓無に當つて帝都を辭して國に飯る、而して生死未だ知るべからず夫れ豈恨なからんや、此日同盟來り聚り余を送る、肥後人住江苔兵衛孝り眺れ、一絶を賦す

欲去歔欷慨胸　孤舟何處棲峨峰
今朝一別終期遥　無際奔波思萬重

古澤廷郎（按遊氏）歳十六、慷慨にて義氣あり、善く書を讀み、曾て神童の名あり、遊學京に在り、余の旅亭に寓す、別に臨んで流涕一絶を歌ふて曰く

非常國事結塞盟　今日難堪繼々情
是此行非死別　苦辛風指乃ち其韻に次す

待先生

除神敵期終盟　離別何爲兒女情
忙　死莫做吾做橋氏　責泉屈指待迂生

此日申の刻途を發し、能夜桂川の畔に宿す、雨未だ霽れず、泥行艱難を極む、始め京を出づる時乘山崎に宿せんと擬す、而して東寺に至れば日已に暮る戸を叩いて宿をこふも得ざりき、乘殆んど窮した

數村に轉移して桂川に至り書を村長に寄せて宿するを得たり、時に夜二更なり

同二日雨尚未だ歇まず、行いて山崎驛を過ぐ、山崎は帝都の咽喉臍城の外部而して西南第一の街池なり西に天王山あり、東に男山あり、兩山相距ること十五六町許り淀川其間を流れ、末流攝海に入る

新に發見されたる王國

△史上一紛失し居たる一强國

▲ソロモンが榮華の夢の跡長へに消ゆてさしも時めいた猶太國民は國を逐はれて八方に分散し到る處にジュー〜と賤められて今日に及んだ次第は遥く人の知る所だが其の一旦覆へつた猶太王國が其後地を變へ人を變へて再び勃興した次第は今日迄で餘り誰も知るまい

▲より〜歴史家の間に斯な話がないでもなかつた確かと事實を突留めて愈夫と定めたのは近く英國ケンブリッヂ大學のソロモン シエヒル博士が近頃發表した研究の結果ゐ始まる博士は大學就職中遠く亞弗利加に探檢を試み約九萬通の古文書を蒐集して色々調査した結果遂に第二猶太王國即ちカザール王國興亡の始末を世ゐ公にするに至つた

▲世に傳はつた方の猶太王國は紀元前七世紀ゐアッシリヤ、バビロン波斯と順々に此等に滅ぼされて五世紀の半ゐ全く消滅し其後二世紀中頃に一寸獨立して見たきりで之れ間もなく顚覆して了つたが世に傳はらぬ方の第二の猶太王國は紀元八世紀から十世紀にかけて弱を歐亞の界に唱へたもので初は今の黑海亞のクヲルガ河畔に國を建て東南に波斯を壓し西に東に羅馬帝國を震慴せしめ波斯滅亡の後高素山脈を超へてアルメニアを平げ進んではクリミヤの半島にまで討入つた

▲其の盛な時には版圖が今の露西亞の上にたつ覆つて北は莫斯科の原ゐ及び今の露西亞のキエフ邊の民は蓋く之に朝貢を捧げ今日バルカンの戰ひに勇名を天下に轟かしてゐるブルガリア人さへ其頃は此玉國の足下に平伏したといふ位能く能くの大勢力であつたに相違ない

▲百事起原▼

紙幣（五百九十二年前）

紙幣は後醍醐天皇の建武元年二月に作られた楮幣、之れが我國ゐ於ける紙幣の起原である然れば紙幣は我國に於て五百九十二年の歴史を有するもので降つて江戸時代に入り元和年間に大阪の商人仲間通用分札を作つたが大坂商人仲間通用金といふので是れが則ち私製の紙幣である又寛文年間に始めて藩札といふものが出來て之を發行し各封内に通用せしめたものである

日本近信　一月廿一日

●憲法制定史編纂說

明治天皇御一代に於て二大偉業とも言ふべき明治維新の大業と憲法制定の事とは本邦有史以來の大事蹟として後世に遺すべきものなれば曩に政府は維新史料編纂會を設け維新當時の史料蒐集に努め居れるが維新當時の事情ゐ精通せる諸名士も近來續々物故する有樣なるより右事業を成る可く早く完成せしめんことに苦心しつゝあり憲法制定の由來に關しても當時最も功勞ありし伊藤公も既に沒しその制定の由來に精通したる穂積博士の此の世を去るあり今にして制定史を編纂し置かざれば史料湮滅の虞れありとて此の程維新史料編纂會委員の二三子は頻に憲法制定編纂の必要を唱へつゝあり右事業は編纂會に於て維新史料蒐集の傍之を遂行する時は殖々便利を得るのみならず經費も左程膨脹さるゝことなければ是非一兩年中に着手したきものなりとて研究しつゝあり

●金剛廻航員渡英期

英國ゐ於て艤裝中なる我巡洋艦金剛の乘組水兵五百餘名は最に各鎮守府より選拔し目下横須賀海兵團に於て教練中なるが來る二月十二日横濱解纜の郵船熱田丸に便乘副長田中海軍中佐引率の下に各幹部將校と共に渡英の途に上る由

▲丸顔のお父さんが結婚するといふ噂さがあるが娘を失くしては嘸將來の事も寂しい夜半には考へられぬ事もなからう欠けたるを補ふに何んで氣まりが耻かしい事があらう（同情生）

▲夢のやうに人生を送つたが果して人生の意義に適つたものであらうか努力して勤勉是れ勉めたりと言はれて徒らに財的方面に成功して果して其れが幾段の價値があるものであらうか現在を想ふに急なるの人將來に慮りなきを知つて唯喜ぶの愚を寧ろ哀れみたい（社會の駒者）▲赤の他人でも鳥渡見て男女を問はず懷かしい氣のする人と嫌やな氣のする人とあるが怎うして人間の心は思那に立で不公平であるのだらう（不可解生）

書籍類
新刊雜誌
御菓子
御銘茶
うぐひす餅調進
バウエル街四三七
電話 ハイ七七一
鈴木商店

燒松茸
イカ鹽辛 カツオ鹽辛
罐詰
芽生賀漬
懷中しるこ
晩市バウエル街二六九
P.O.Box 1072 Phone 2131
Vancouver, B. C.
香村商店

▲スタイルのよい
▲切地を吟味せる
▲仕立の丁寧なる
……洋服店は……
バラード街
田中屋洋服店

貸ルーム
靜岡屋
林事 杉浦茂三郎

The Yokohama Specie Bank Ltd.
P. O. Box 2634
415-429 Sansome St. San Francisco, Cal.
◎本店預金
◎本邦送金
◎支店預金
横濱正金銀行
桑港支店

柔道教授
道場 佛教々會
指導 講道館二段
京野 順八郎
幹事 金融社内 前田 秀一
大陸日報社内 淺井 丈夫
御望の御方は幹事まで御申込あれ

雜貨部 江畑商店
晩市バウエル街一九五 メイン街の角より二軒目
電話シーモア三八九五
食料品部 江畑商店
同西第六街一六一
ファヤモント 二〇七三

▲金銀細工 ▲婦人用飾品
晩香坡市メイン街一〇二
松林時計店
バウエル街三〇一
電話シーモア六五二二
同支店

時計修繕
貴金屬寶石類

男女洋服洗濯
絹物及毛織物一切洗濯
メイン街六〇七
アベニュー洋服洗濯所
電話シーモア三五三二

新流行靴
勞働用
御婦人
子供用靴
此外御注文に應じ調進可仕尚修繕は迅速且つ最も堅牢に可仕候
バウエル街四三三
三枝靴店

▲新荷着
干柿 日本梨
燒小鳥 長芋
燒松茸 鰯
バウエル街二一四
電話シーモア三三九三
下村商會

地所家屋賣買
金員貸借周旋
登記公証手續
保險 業代理
商業 受託
稅關 手續
晩香坡市バウエル街二四一
水原 伊藤 事務所
電話 シーモア二三七八

理髮業
清潔にして且つ叮嚀
晩市バウエル街三二四 前川玉場内
堀田床

●日本行ビクトリア出帆
はまな丸　二月十八日午前
しあとる丸　三月四日午前
めきしこ丸　三月十八日午前
しかご丸　四月一日午前
かなだ丸　四月十五日午前
たこま丸　四月廿九日午前
大阪商船株式會社タコマ出張所
切符取次所　日加川運輸社　晩市ビクトリア　安野商會　永野商會

移轉廣告
拙店今左記の所へ移轉仕候間御用の方は下記へ御出被下度候
晩市アレキサンダー街三五四
二月五日　關根勇五郎

バウエル街二四三
高橋玉塲
高橋千太郎

產安開業廣告
拙店今回左記の場所に於て產婦開業仕候間何卒御用命の程希上候
產婦學校卒業
內務省免許　大西さだ
桂園院市フラッター街一三
大西球橋內

和洋食料品一切其の他雜貨類
晩市バウエル街四五七
電話ハイランド三六四
大屋商店

新聞社
イスワエル・デイ・ルビノウイズ
事務所グランビル・ハスタングス
街角ローヤービルディング
三〇、三一
ラブストンルビノウイズ商店內

YANO'S SYSTEM
MAIL ORDER
CATALOG FREE
371 W. 159th ST. NEW YORK

リスコ品
ISOMURA YAKUHO
249 POWELL ST., VANCOUVER, B. C.
電話シーモア一八五九
磯村藥舗

南京料理
並にそば
市內一等の支那料理調進所
カロル街五二
宴鴻樓

ポイントグレー用達會社
本店晩市リチャード街三一〇
電話シーモア四一〇五
支店グリスデールスクエアー
電話イーブン四六アール
The Point Grey Supply Co.

◎特別製スタンピング火藥
▲キャップス
▲フューズ
右特別の注意を拂ひ北晩香坡、バーナビー、南晩香坡、ロクイトラム、ポイントグレー等に配達可仕候

日本行ビクトリア出帆廣告
佐渡丸　二月廿日午後
因幡丸　三月廿日午後
丹波丸　四月廿日午後
横濱丸　三月十一日午後
靜岡丸　四月八日午後
阿波丸　五月六日午後
シアトル
日郵船會社
本社　バンクーバー　ビクトリア
同社代理店　大北鐵道會社
出張所

革命の好機（歲暮と年始）

光陰の推移は白駒の隙を過ぐるよりも早く、實に夢現の間に又本年も暮れんとし大正の二年將に來らんとす　吾ふべき歲暮！歡迎すべきかな新年！歲暮と新年！吾人に汝の去るを喜び又汝の來るを喜ぶ者なり、如何となれば汝は父母の如く師の如く吾人を愛撫し教育す

放逸なりしものに精實を教へ　怠慢なりしものに勤勉を勸め
輕薄なりしものに愼重を教ふ　無學なりしものに學問を勸め
不正なりしものを正道に導き　貧乏なりしものに致富を教へ
薄志弱行の徒に奮勵の鞭を與へ、放浪無頼の徒に個人改造の好機を與へ、失敗續出不幾の者に大なる慰安と大決心大勇猛心を與ふ然り歲暮と新年！吾人は汝の聲を悅び汝の影を愛す、汝は眞に天與の革命兒なり、又革命の好機なり

然り歲暮と新年は吾人が人事を改革し改善し、心機を轉換し新精神新生涯に入るに最も都合よき絕好の機會と云ふべきなり

過去十有二年月間の行事殘務失敗難事を　夫々見事に解決を告げしめ或は多年の惡習汚行を今年末日迄に切捨て、或は個人的生活より公的眞生活に改入し　來し一月元旦より愈々新生涯の初頁を作るの覺悟を起すに絕上の時なり、而して其時は矣れ今や實に其時なり、此時に當りて吾人は在加の同胞諸君に對し、今年最後の忠言として一言歲暮の微衷を呈するの光榮を有す

(一)加奈陀は廿世紀にたける世界の活舞臺なり　(二)世界の移民世界の資本は分や嚮んに加奈陀に流入す　(三)加奈陀の自然富源は加奈陀在住の吾人の開拓によらざるべからず　(四)加奈陀の現狀は駿々として自般の事悉く進歩的なるも　尙ほ漸く五十年前の合衆國の如し生氣潑剌たる雄壯嬰兒なり　(五)加奈太の前途は好望無限にして在加の吾人は又他を撰むの要なし　(六)少く其玆に五十年の奮鬪を試みよ母國民に劣るなく　世界的國民としての活動も出來地位と名譽も又保持するを得ん　(七)加奈太のたいて民族的個人的發展の適地は吾人は夏季は冷しく　冬尙暖風苦蕩たるピーシー州を以て最上とす　(八)ピーシー州にたいては晩香坡及附近を初めとし、次にフォートジョージ及附近とプリンスルパートの三者を推すべし　(九)晩市プ港フォートジョージは　今後二十年三十年の中には實に世界旭指の大都たるべし、晩市の過去十ケ年の活歷史は確かに之れを證明す　(十)ジー、チー、ピー鐵道は加奈陀開發の一大原動力なり又フォートジョージ發達の生命にしてプ港成育の食糧なり　(十一)加奈太にたいて成効せんと欲せば好く加奈太を知るに若かず　加奈太を研究せんと欲せば　ジー、チー、ピー鐵道の大工事と中部ピーシーなるフォートジョージ地方の富源と、晩香坡の發達とプリンスルパートの良港等は又最も重視すべき處なり　(十二)一九一二年中フォートジョージ市は豫想以上の發展を致せり　來る一九一三年には又倍旧の發達期待して可なり　(十三)フォートジョージには安心して放置して可なり必ず莫大なる報酬を得べきなり　以上尙ほ委細は御申込次第地圖及明細說明書を送呈す、よりて御吟味あ

晩香坡市バウエル三六六
NISUC　日本人部支配人　山田昌則
山田事務所
電話シーモア九一四三れ

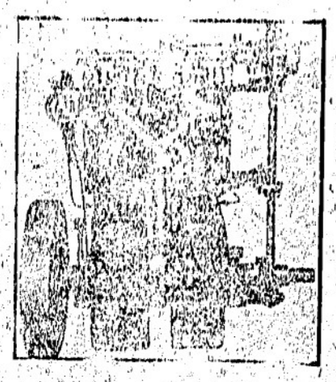

フイシャマン機械使用者に百弗を贈る
千九百十三年式機械は學理と實驗に徵し機械能力を減殺する煩雜なる裝置或は無用の虛飾を捨て冗費を省き取扱の簡易構造の堅牢有功馬力の強大運轉費用の少額價格の安直を目的として製作せる物にして海上生活者唯一の親友なり使用の上先づ百弗を御承知あれ
六馬力　十三馬力　其他各種
吉富事務所
アレキサンダー街三六四
（電話シーモア三〇二九）

男女洋服プレス
丼に洗濯
バウエル街二〇〇
電話シーモア二三五八
サンプレス所

營業旅館は室內清潔にて取扱叮嚀に御客樣の御便利を計り可申候
營業旅館には玉突場の設けあり
ヴィクトリア市フィスガード街五一六、五一八
大澤旅館主　大澤林之助
516 - 518 Fisguard St.
【電話九六四】

エキスプレス
晩香坡市バウエル街四六一
森野方
松林兼吉
電話ハイランド三〇八

御下宿
並に豆腐一切あげ類及びこんにやく
晩市バウエル街二〇〇
前岡忠作

開業廣告
左記の場所にめしやを開業仕候間何卒御引立御愛顧の程希上候
バウエル街二五一
柳川めしや
電話シイ三一二三

和洋雜貨食料品
日本綿及び眞綿
磁器類いろ〳〵
江州澤庵
蒲鉾製造販賣
前川商會
電話三七二郵函一〇四五

極く安く貸します
新しきルーム
レント一室に付月五弗
レント二室に付月九弗
二室併用すれば
ハウスキッピングルームとして御夫婦の方の御住まいに適します
御望みの方は早速
御問合せ下さい
北川事務所に
ダンレービー街一三九
電話シーモア五二八三

壽し　天どん　茶碗むし
其他仕出し一切
林家
中濱菊松
電話シーモア三四五五

和洋雜貨食料品一切
右精々勉强販賣可仕候間多少に拘らず御買求め下され度候
晩市西第二街一六四二
電話ペビュー二一二一
小西佐一

鮮魚
青物類
電話五四四一
バウエル街二五三
西村魚店

肉屋
◎肉類
◎鮮魚
バウエル街三四四
パウエル街肉店

うどん
そば
料理並にめし
ゴーア街一二八
菊の家
【電話三九九八郵函九二七】

太平洋瓶詰會社
日本酒
でんわシーモア三三八
四斗入
二斗入
瓶詰
でんわシーモア七八三
日本人部主任
土田嘉次郎

和洋雜貨
化粧品丼に諸賣藥
バウエル街三四五
土田商店
電話シーモア三三八
郵函一六六五

奈良漬小樽
生賀ろ梅干漬
清水商店
晩市バウエル街三六四
電話シイモア三五六六

電話八九九一

Azuma Co.
P.O.Box 787 Vancouver,B.C.
和洋食料品一切　卸小賣
日本酒　櫻魂　白鶴
ビーア　洋酒類一切
晩香坡市バウエル街五四五「電話ハイランド二七五」
東合資會社支店
同市ダンレビー街一三二「電話シイモア六六三三」
同酒店
◎市內は電話にて御注文被下度く何品にても即時配達仕候

干うどん　うどん　うめ　卸賣
晩香坡市ダフリン街一七四　郵函一七〇六　電話フェヤモント一四〇六
山崎製麵所