Vol. 34 No. 9810 Thursday August 10 1939 TAIRIKU NIPPO 昭和十四年八月十日（木曜日）第九千八百十號

大陸日報

TAIRIKU NIPPO
THE CONTINENTAL DAILY NEWS
PUBLISHED BY
TAIRIKU NIPPO SHA, LTD.
215 & 215 E. CORDOVA ST.
VANCOUVER, B. C.
本紙定價（前金）六ケ月七拾五仙 四弗貳拾五仙 單ケ年八弗貳拾五仙
發行所 株式會社大陸日報社 社長 山崎寧
晩香坡市ヤードバ街二一五 電ツリ五五三三

英・依然遷延策を弄せば 帝國に獨自方針あり

決裂？加藤公使の期限付警告

東京會談

東京十日（同盟）——加藤公使は九日クレーギー大使の來訪を求め英國側の會談遷延に關し嚴重なる警告的警告を發したが更に十日午前十時半重藤少將が栗原東亞局長を訪問現地引揚げの經緯を傳へ「我が方の態度につき協議を重ねたのち、加藤公使は同十一時半頃クレーギー大使の來訪を求め「英國側が會談續行につき如何なる決心をとられつゝあるか、當國としては一日も遷延を許さぬ事情に就ては昨日申述べた通りである、會談續行の意向やその時期等を速かに承知したい、殊に當國の現地代表は作戰上の理由から天津問題會談決定をまつたため遲くも明日中に到着するかも知れぬ英本國政府の回訓到着を待ちかねてゐる、來週早々現地に歸任せざるを得ぬ事情にある、來週早々現地に歸任せざるを得ぬ事情にある、それまでに回訓が到着すれば兎も角その期に及んで回訓が到着しようとも會談を續行するか否かは全く當國獨自の判斷による外なきに立至るものと思ふからこの點篤と考慮して置くものである」と述べ我が方の態度を糺したのち、これに對しクレーギー大使は前日同樣「會談の遷延は本國政府の回訓未到着の爲であつて他意はない」旨答へた、而してこの加藤公使の申入れは實質上の期限付警告とも見らるべきで英國側が我が方の誠意を盡した申入れにも拘らず更に誠意を示さず遷延を續けるに於ては我が方は東京に於ける交渉を打切り現地代表を歸還せしめ日英會談を天津の現地に移す外なしとの斷然たる方針を決定してゐるので英國側の出よう如何によつては東京會談は重大なる事態に逢着すべきも尚右は全く英國側の責任にあるので茲一兩日の推移は極めて注目される

軍代表引揚げに決定

英・一面交渉・一面抵抗の肚 今更ら會談續行希望

東京十日（同盟）——英會談の決裂の危機に直面した在京英國大使館側では會談の續行を熱心に希望し、次の如く十一日中にも第七次會談が開催されるよう期待してゐる模樣らしてゐる、即ち

（一）現在大使館側が接受してゐる回訓は會談を續行せしめるための資材であつて未だに本國側の最終的見解には接してをらぬ

（二）但し現在入手の資材を以て注精衛としては南支において實現を見るべき和平方式を擴大して全國的和平の回復を期してゐるだけにその南支工作の進展こそ今後の中國復興、新東亞建設の動向を卜するに足るものとして成行は頗る注目せられ特に曾ての中國革命の發祥地廣東を中心に活潑な活動を起した王精衛の和平運動は南支及び華僑方面に想像外の重大なる影響を與へるものと觀測される

革命の地廣東に 和平運動愈よ實現！

汪・具體的處理に確信

重慶十日（同盟）——汪精衛の和平實現運動は各方面より注目されてゐたところであるが九日夜廣東から行はれたレヂオ放送說に於いて汪はその具體的方針を明かにするとゝもに特に南支においては和平實現具體的處理方針について早くも確信が得られるに至つた旨を暗示、その和平運動は既に準備的段階を終つていよ〳〵實行の段階に入り着々具體的の成果を收めつゝある事實を有力に示した、即ち汪は和平實現の第一步を南支において、今回秘かに來廣するとゝもに我が安藤南支最高指揮官と會見し感激を披瀝して時局收拾の方策について協議をとげ更らに日支各要人と會見した結果これに關し廣東地方における和平實現についての具體的の諒解を得たものゝ如くである

◇大陸風景◇

祖國に弓を彈く者は將にあらずして何人ぞ、焦土抗戰の愚を王切々と民衆に語る

……▽……

他意なくして何の會談遷延あらんや、問答無用元祖の軍部を知るや知らずや

……▽……

回訓未到着にあらず、回訓を故あつて發せざる處に英國新案特許のインチキあり

……▽……

東京英國大使館前に珍客の來襲、チンニャモンニャに鐘太鼓入り

……▽……

英國紳士連震へ上つたか上らなかつたかアイ・ドント・ノー

日本貿易出超

一月以降一億三千餘萬圓

東京十日（同盟）——大藏省發表による八月上旬本邦外貿易概況は次の通り

（八月上旬輸出一億八百三十五萬八千圓 輸入一億八千七百四萬六千圓 出超二千七百五十二萬二千圓 前月出超二千七百十五萬圓 一月以降出超一億三千三百六十四萬八千圓）

法幣密輸出

重慶政府で 防止に躍起

香港十日（同盟）——最近原油ガソリンの輸入制限を實施してゐる法幣地帶の爲法幣が外貨に對し暴落の傾向を示しつゝあるので重慶政府は法幣が外國に流出するを防止するため嚴重なる取締を實施することゝなつたが、その實效は疑問視されてゐる

（四）この場合には直ちに日本側に對し即日第七次會談開催方を申入れる用意を整へてゐる

法幣密輸出

重慶政府で 防止に躍起

重慶十日（同盟）——最近原油ガソリンの輸入制限を實施してゐる法幣地帶の爲法幣が外貨に對し暴落の傾向を示しつゝあるので重慶政府は法幣が外國に流出するを防止するため嚴重なる取締を實施することゝなつたが、その實效は疑問視されてゐる

（四）この場合には直ちに日本側に對し即日第七次會談開催方を申入れる用意を整へてゐる

香港十日（同盟）——最近原油ガソリンの輸入制限を實施してゐる法幣地帶の爲法幣が外貨に對し暴落の傾向を示しつゝあるので重慶政府は法幣が外國に流出するを防止するため嚴重なる取締を實施することゝなつたが、その實效は疑問視されてゐる

（四）この場合には直ちに日本側に對し即日第七次會談開催方を申入れる用意を整へてゐる

法幣密輸出

重慶政府で 防止に躍起

香港十日（同盟）——最近原油ガソリンの輸入制限を實施してゐる法幣地帶の爲法幣が外貨に對し暴落の傾向を示しつゝあるので重慶政府は法幣が外國に流出するを防止するため嚴重なる取締を實施することゝなつたが、その實效は疑問視されてゐる

（四）この場合には直ちに日本側に對し即日第七次會談開催方を申入れる用意を整へてゐる

日獨伊同盟に 結論をつけよ

參議會・政府に要望

東京十日（同盟）——內閣參議會では八日の五相會議で行はれた對歐策の再檢討を重視し十日午前十時より開かれた定例參議會（鄕、松井兩參議は缺席）に於いて平沼首相の出席を求め對歐策今後の處置につき質問するとゝろあつた、これに對し平沼首相は五相會議の內容を詳細說明目下五相間で愼重考慮中である旨を答へたので各參議は速かに五相會議を開き政府の結論を決定し所信に邁進されたいと激勵的要望をなし散會した

蔣介石こそ 和平妨害者

汪レヂオ放送

廣東十日（同盟）——王精衛は九日午後廣東から「如何にして和平を實現するか」と題しレヂオ放送によつて聲明發表した王精衛は過般來南支派遣軍最高指揮官及び軍當局と會見し今後の時局收拾に關する根本方策を初めとし特に南支における王の和平運動に關しても隔意なき懇談を重ねるに、その意見は完全に一致せり、故に軍としては九日王精衛のレヂオ放送によつて聲明するところに對し全幅の贊意を表し能ふ限りの協力と援助を惜まざるものなりと

南支派遣軍 全幅支持を表明

香港十日（同盟）——（南支派遣軍當局談）——愛に抗日蔣政權と絕縁し日本と提携して時局收拾に乘り出すべき重大聲明を發表した王精衛に對し全幅の支持を與へ、その收拾に關する根本方策を初めとし特に南支における王の和平運動に關しても隔意なき懇談を重ねるに、その意見は完全に一致せり、故に軍としては九日王精衛のレヂオ放送によつて聲明するところに對し全幅の贊意を表し能ふ限りの協力と援助を惜まざるものなりと

日獨伊同盟に 結論をつけよ

參議會・政府に要望

東京十日（同盟）——內閣參議會では八日の五相會議の內容を詳細說明目下五相間で愼重考慮中である旨を答へたので各參議は速かに五相會議を開き政府の結論を決定し所信に邁進されたいと激勵的要望をなし散會した

法幣慘落の一途

對米六ドル臺へ

上海十日（同盟）——今週明けの法幣は對英四ペンスを脆くも割りその後ジリ安步調を續け十日遂に香上銀行もT・Tを對英三ペンス半、對米六ドル十六分の十三の安値に引下げた

◇

香港十日（同盟）——當地法幣相場は引續き慘落を續け十日午前に最低香港ドル二十ドル八ゼ容前の安値を現出した

法幣慘落の一途

對米六ドル臺へ

上海十日（同盟）——今週明けの法幣は對英四ペンスを脆くも割りその後ジリ安步調を續け十日遂に香上銀行もT・Tを對英三ペンス半、對米六ドル十六分の十三の安値に引下げた

◇

香港十日（同盟）——當地法幣相場は引續き慘落を續け十日午前に最低香港ドル二十ドル八ゼ容前の安値を現出した

扇風機

特價三弗四十五仙

ヤマタキシー

シー一四一四

富士美容院
矢部しげ子
電話ハイランド四九一八

美粧院
北野喜美江
電話シーモア〇八五五

池田照子
電話ベンデー八七五〇ア

矢田源一郎
日本人總代理
電話ツリニチ五一〇一—五一〇二
住宅ハイランド三二二七

日加貯蓄
◇貯蓄預金
◇當座預金
◇公債賣買
◇信託預金

日加合同貯蓄會社
晩香坡市ウエルエ九三八
電話ツリニテ〇四〇〇
JAPAN AND CANADA TRUST SAVINGS CO.
P. O. Drawer 130 398 Powell Street
Vancouver, B. C.

◇日本送金 何れの地方へでも無手數料で確實迅速に御取扱ひ致します
◇最近締切日 氷川丸 九月十二日（土曜） エジプト丸 八月十八日（金曜）

市內 火災保險 料率引下げ 第四面廣告參照 其他詳細は 田中保險代理社に
TANAKA INSURANCE AGENCY
田中保險代理社
415 Powell St Vancouver, B. C
Phone High. 2571

Monarch Life Assurance Co.
非常の場合家族を救援、壯年時に事業の援助子弟の教育完成、老後の「ハッピーライフ」當社を御利用下さい
モナーク生命保險會社
支社 晩香坡市ローダヤスビル デング內八〇一—九
日本人部代理 後藤金平
事務所 シーモア四七四一 自宅ハイランド〇七七〇Y

SUN LIFE OF CANADA
◎朝起キヤ 何時ト見ヘネド 積ム貯金
加奈陀サン生命保險會社
青年の方は 僅か一日七仙の節約で 廿才前後の方は 年一回掛の 廿弗內外で 壹千弗の 貯蓄保險 が得られます
中年の方は 安い掛金を 御希望の方は 廿五年掛の 養老貯蓄保險 に 又 終身保險 に
老年の方は 掛金が 割安 で 七十五才 乃至 八十才滿期の 保險に 加入出來ます
360 E. Cordova St., Vancouver,
電話ツリニテ 五五九九 及 四六九七R
◎塵リモ 積モレバ 山トナル

加奈陀サン保險の 英斷 を見よ
中野保險

THE ROYAL BANK OF CANADA
East End Branch
Vancouver, B.C.
▲預金 總ての銀行取引には當ロイヤル銀行とお極め下さる樣御願ひいたします 當行では貴樣に充分御滿足をお與へする事が出來ると確信してをります
▲送金 多數の日本內地銀行と取引して居る當行では日本送金相場を非常に勉強してをります 事は既に貴樣の御承知の事と存じます 當行では日本人事務員を雇用して居りますから日本人の取引には非常に便宜で殊に在住なさる方では邦文の手紙で銀用を達する事が出來ます
◎資本金 壹億 圓
◎積立金 壹億壹千八百四拾万圓
ローヤル銀行 メーン街及びヘスチング街角

The Yokohama Specie Bank
822 3rd Ave., Seattle
Elli. 3575 P.O. Box 1917
○郷里送金＝無手數料にて日本內地、滿鮮、其他へ迅速且つ確實に送金いたします
○普通送金＝送金手形或は電信爲替世界各地向取組
○圓貨定期爲替手形＝利息 六ケ月以上年三分三厘
○米貨定期預金＝當行橫濱支店に御取次致します 期間は一箇月以上一ケ年迄 利息は當店御取次の日より附けます

THE SUMITOMO BANK OF SEATTLE
802 3rd Ave., Seattle, Wash.
日本向送金手形、郷里送金は左記のローヤル銀行支店にて御取次致しますから精々御利用下さい 晩香坡イーストエンド、メープストン ニユウエストミンスター、マーポール、ラドナー、カムバランド、ビクトリア等
米金預金 弗貯蓄預金 弗月掛貯金 小切手勘定 年二分 年二分 無利息
日本向定期爲替手形 六ケ月以上年三分三厘
シアトル住友銀行 弗定期預金 六箇月以上年二分二厘 弗特別定期 十年書替不要 年二分二厘
電話 シーモア八〇二四 534 Hastings St. W.

公債
◇日本帝國公債賣買 英米佛貨債、四分利付佛貨公債取扱ひ 公債賣入れには金融の便を計ります
シ・エム・オリバー株式會社
日本人部主任 上西喜代多

諸種製材
御入用の節は日本人販賣人 山崎半次に御面談下さい 會社の電話番號 二七四〇—二七四一
新西院 モハーク製材所
MOHAWK LUMBER CO.
New Westminster, B. C.

紙類及文房具卸商
晩市キーマー街九九六 電話ツリニテ二五三二
COLUMBIA PAPER CO. LTD.

紙類及文房具卸商
晩市及ヴィクトリア
スミス・デビッドソン・エンド・ライト會社
SMITH, DAVIDSON & WRIGHT LIMITED

西住戰車長傳

昭和の二宮尊徳

=(101)=

菊池寛作
伊原宇三郎畫

戰車が、クリークの北岸から南岸にある敵陣及び銃眼を、シラミ潰しに猛射して、敵を沈黙せしめると、勇敢なる鈴木部隊はクリークに飛び込んで、三個所に突如假橋を架設し、渡河を開始した。歩兵は機を失せず渡河して敵の捨鉢なる後方より衝撃した。

翌二十六日、高橋部隊は、戰車隊の尖兵として大場鎭へ追撃の一路はかり東の李徳宅が陷ちた頃から、敵は明かに戰意を喪失した。李徳宅で戰車隊の山本少尉が、敵兵に

「降參！」

といつて、さし招くと、敵兵が二十名ばかり投降して來た。それを戰車の外側に乘せて歸つて來ると、遂が喚來したと云ふが、それまでは、敵の戰意が旺盛で、指揮は逃げおくれた敵を片々つかまるなどが、一名二名、時々つかまるだけであつた。敵が組織的に、投降したのは、この時が初めてであつた。

鈴木部隊本部が、二十一日に陷ち、大場鎭は二十六日に陷落してゐるが、當時の戰報に、大場鎭の方面を眞先に、大場鎭の東が突破したことが報ぜられてゐるが、此の歩兵部隊に、戰車隊は配屬されてゐたわけで、眼前の敵陣地突破の模樣を、即以後は、戰車隊は追撃の態勢に移り二十五日に走馬塘のクリークを突破してゐる。走馬塘のクリークは、大場鎭を背いて、東西に流れてゐるクリークだから、北から南へ攻撃してゐる戰車にとつて、このクリークを渡つた部は、大場鎭の左側背に迫つたことである。

二十五日の旅團に於ける走馬塘クリーク突破戰は、この方面における大場鎭攻略戰の最後の激戰であつた。

戰車が、クリークの北岸から南岸にある陣地及び銃眼を、シラミ潰しに猛射して、敵を沈黙せしめると、勇敢なる鈴木部隊はクリークに飛び込んで、三個所に突如假橋を架設し、渡河を開始した。歩兵は機を失せず渡河して敵の捨鉢なる後方より衝撃した。

翌二十六日、高橋部隊は、戰車隊の尖兵として大場鎭へ追撃の一路はかり東の李徳宅が陷ちた頃から、敵は明かに戰意を喪失した。李徳宅で戰車隊の山本少尉が、敵兵に

「降參！」

といつて、さし招くと、敵兵が二十名ばかり投降して來た。それを戰車の外側に乘せて歸つて來ると、遂が喚來したと云ふが、それまでは、敵の戰意が旺盛で、指揮は逃げおくれた敵を片々つかまるだけであつた。敵が組織的に、投降したのは、この時が初めてであつた。

鈴木部隊本部が、二十一日に陷ち、大場鎭は二十六日に陷落してゐるが、當時の戰報に、大場鎭の方面を眞先に、大場鎭の東が突破したことが報ぜられてゐるが、此の歩兵部隊に、戰車隊は配屬されてゐたわけで、眼前の敵陣地突破の模樣を、即以後は、戰車隊は追撃の態勢に移り二十五日に走馬塘のクリークを突破してゐる。走馬塘のクリークは、大場鎭を背いて、東西に流れてゐるクリークだから、北から南へ攻撃してゐる戰車にとつて、このクリークを渡つた部は、大場鎭の左側背に迫つたことである。

二十五日の旅團に於ける走馬塘クリーク突破戰は、この方面における大場鎭攻略戰の最後の激戰であつた。

前線だより

「御來！」

皇軍派遣久納部隊野砲第隊石井隊（千葉縣）學校生徒米村森枝さん宛

私は砲側を遠かに皇軍（千里の波を越えて御國の爲となつて働いてゐる者です。一昨年十一月杭州灣敵前上陸以來熾烈の激戰に生死の巷を力限ひながらも負傷に至す六月除に日中百二、三十度の酷暑と闘の如き敵襲と戰つて居ります。然悪な花崗石を敷き詰めた道の首を取つて東に利の「御」が確立するまでは第一線を離れる事も出來ず、一日中太陽の直射を受けて居りますが、土民達を指導する事も重大ですから部下は一本と雖も徒爲には出來ず現金で買ふのです。だがこのあたりの土民は文化とは縁遠い非常に生死の巷を力限ひながらも負傷に至す六月除に日中百二、三十度の酷暑と闘の如き敵襲と戰つて居ります。然悪な花崗石を敷き詰めた道の首を取つて東に利の「御」が確立するまでは第一線を離れる事も出來ず、一日中太陽の直射を受けて居りますが、土民達を指導する事も重大ですから部下は一本と雖も徒爲には出來ず現金で買ふのです。だがこのあたりの土民は文化とは縁遠い非常に

生菓子

祝餅
煎餅

最新式ソーダスト
バナー
各種あります
取付は大勉強

各種製箱業

御注文に應じ如何樣にも製作致します

お客樣御便宜の爲め
濕氣の絶對に來ない
御歸國なさる
方の家具荷造

新炭販賣
名畑運送社
晩市ゴーア街貳貳貳

なくても兒たばかりで戰地の病院に居ります。大きな地球を半廻轉した遠き異郷からの御慰問、ほんとに有難う御座いました。當地には熱帶植物が今を盛りに及び食べ物の眼眼肉や、パパイアなどが實つて居りますが、土民達を指導する事も重大ですから部下は一本と雖も徒爲には出來ず現金で買ふのです。だがこのあたりの土民は文化とは縁遠い非常に本日慰問袋を支給され所貫方樣の御姿附下され物を頂き大變嬉しく戰友一同とカナダのことを想像しつゝ頂きました、珍らしき品物は皆の羨望の的であります。

◇

北支派遣軍尾高部隊氣付今津部隊山中高風氏からミッション在住田代英治氏宛

○○にて病院を開設し日夜傷兵の看護に携はつて居ります前線の戰友の如く素晴らしい働きも出來ず甚だ殘念に思つて居ります。當○○は治安も維持されて何等內地と異りません。支那人も多數使用して居りますが、皆懸命に働き日支人仲よく總ての業務に努めて居ります。陽氣も昨今は八十度より百餘度にもなります、左程苦痛は感じません唯支那名物の黃塵には全く困りました。我々は北支山西省の

いろ〳〵珍らしい慰問有難うございました。日本軍は全戰全勝です。日本軍は支那の人が敵ではありません、ロシアの手先になつて世界中を苦しめる癌なのです。戰爭に勝つて占領したところの良民達とは直ぐ良い友達になります。

私のゐるところにも支那の兵隊のために兩親は殺されて兄さんと二人が無理やりに兵隊にされて、姉さんがどこか〳〵連れて行かれた可哀さうな子供がゐます

是非一度

此の御試用を煩はしタバコ下さい

▲オールド・バージニア・ファインカットの味と香りは格別です
▲吸ふには最上のタバコです

ポケット用　十仙
ポーチ　十五仙
半斤入缶　七十五仙

OLD VIRGINIA
FINE CUT

短歌

バロヂ　岡田嘉代

ふみ讀める祖のしむすのふぞゆゑて一ひら散りぬチユリップの花

しやくやくの八重のおもひにうつむきし花ハヨ〳〵とこぼるゝ眞ひる

（逝きし弟の愛兒を悼む）

夫婦きりの食卓となりし弟夫婦我とる夕餉いかにしてけんこの夏も縫ひて着せんと云ひ來しを雜誌の附錄に妹をかもよ

心こめて縫ひて送りし服なりき歸らぬ旅に立ちしその頃いたつきに喘ぐと知らめながら袂にふれその父母が送り來しうつしゑは健やかにのびゐしものを

暑い時のお召もの
三重の手延
そうめん

一斤　一五

美味しい佃煮
時代の華（するめいか）

豆の佃煮）　一斤　三〇

國の華（かつを櫻煮）

一斤　三五

何でも揃ふ
前川商店

バウエル街三六九　電話シー五二一八―五二一九

今便にて日本より大工道具が參りました
大勉強にて御用命に應じます
大勉強
ビーシー金物店

晩市メーン街二〇八
電話ツリニテ五五三六

N.Y.K.

1404 - 4th Ave., Seattle, Wn.

◉郵船案內

（船名）	（入港）	（出帆）
氷川丸		八月十四日
日枝丸	八月十八日	八月廿七日
平安丸	九月七日	九月十八日
氷川丸	九月十八日	九月三十日
日枝丸	十月二日	十月十四日
平安丸	十月廿一日	十一月二日

○橫濱行三等片道六三弗　神戸行六五弗
◎日本郵船會社シアトル支店

代理店　晩市　B. W. Greer & Son Ltd.
　　晩美市　Great Northern Railway

無毛症に毛を生やす

毛生原素療法

發毛藥ミクロゲンの效果

毛質ホルモンを抽出して精製したる本劑は無毛症薄毛、扳毛等の惱みを持たれる方には又となき良藥です

止しい養毛料こして

地肌からサツパリと汗や汚れを消して不快な頭臭やフケを去り、つや〳〵した美しい毛を生やしたい方々に是非ミクロゲンをお奬め致します

藥効　無毛症、薄毛、扳毛、若禿豫防　白毛防止　藥價　二、五〇

晩市パウエル街三三一
新見商會
電話ツリニテ參壹壹貳

高等　南京料理

日本人諸君の御來店を歡迎

晩市パウエル街二五二
新北京
電話シー五七七四　同三五一七

自動車修繕
グッドリッチタイヤー
附屬品一切

ホンテアック、ビユーイック、ジ・エム・シートラックの特約販賣店
晩市アレキサンダー街ゴア街角

日本オート
電話　ツリニテ　二八九九

◆和洋雜貨食料品
晩香坡市パウエル街三三七
蛭崎商店
電話ツリニテ二〇九九一

▲ラヂオ修繕
如何なるラヂオにても丁寧に責任を以て修繕いたします
▲チユーブは無料にて試驗いたします
晩市パウエル街三三三
電話シーモア四一貳一
速水繁雄

晩香坡市パウエル街二五三
カマボコ製造
BC魚店
電話ツリ二七八八　夜間シー三五三八

ユニオン魚店

晩市パウエル街四六九
電話バイ〇三五―〇三三六

▲自轉車三輪車

各種
大勉強、月掛け御相談

ラケット

販賣及修繕
△各種の鍵を作ります
メイン街一一二
電話ツリ五五九
ターメー自轉車店
松嶋壽治

記錄的快速力

巨船（ジャパン　カシナダ　ロシア）

◇安全
何れも太平洋上の巨船ですが船の上を走る樣なりて知る事實です
少し位の時化（シケ）ではビクとも致しません婦人子供の旅行に特に安全です

◇出帆表
ジヤパン　八月五日
エシア　八月十九日
カナダ　九月二日
ロシア　九月十六日
ロは、ホノルル寄港

◇便利
三等の待遇は特に注意して居ります
船室は各船共最上の場所を選び揃つてです寢臺はスプリング付マトレスです
日本食の用意がありますす
各船共日本人が乘組んで居ります
秒市より問貫金で連絡切符差上ます
特に日本人コック二名を乘船致させました、日本人のお客樣には純日本食を差上ます

詳細は下記へ照會願ひますす

加奈陀太平洋汽船會社
SETO MORE　Pacific Passenger Agent
J. J. FOSTER　Steamship General Passenger Agent
CANADIAN PACIFIC (Ocean Traffic)　Vancouver, B.C.

―ス　ア―

です殺虫劑產國本日き べる誇

蠅、蚊、蟻を退治するのは容易です
南京虫、油虫には潜む所へ噴霧して下さい
害虫豫防に使用しても決して汚點を殘しません
香りはよく人畜には絶對無害です
何卒此の日本品を御試用下さい

價格
小罐　五十五仙
大罐　一弗五仙

雀婆さん・大いに語ふ

宛平縣の一文字山下で……

視察團が唯一の德功

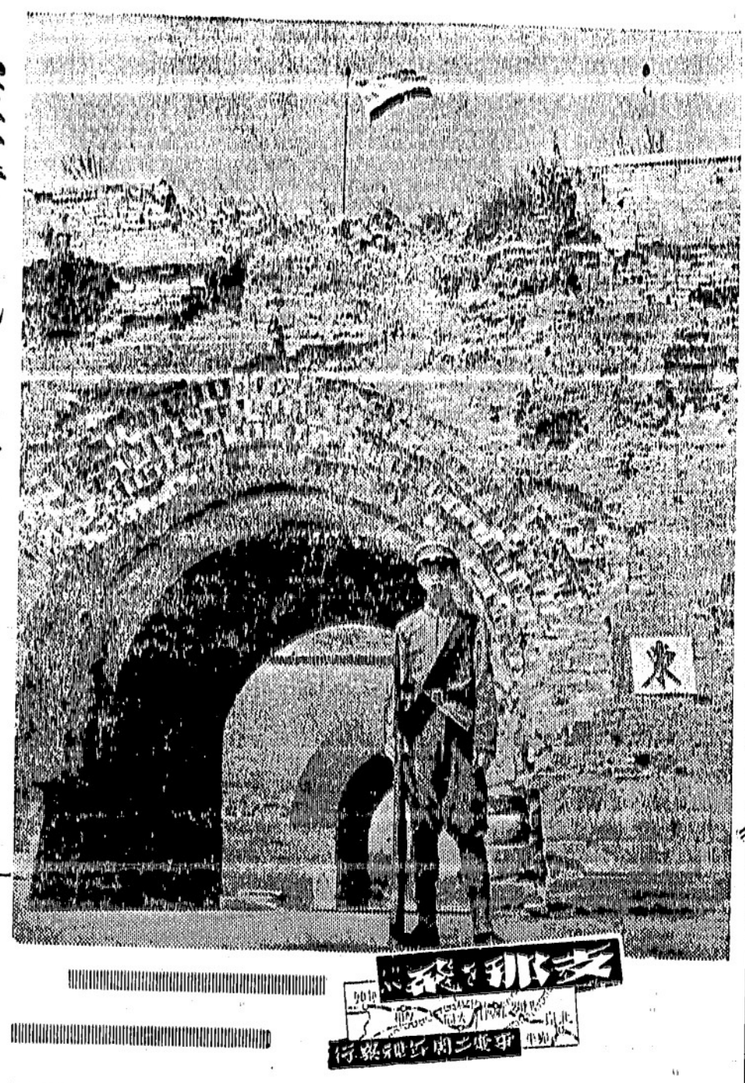

彈痕生々しい城頭高く五色旗飜る宛平城

「雀連上」一文字山の砂丘から宛平城へと歩いて行くと、どこからともなく支那人のお婆さんが出てきていふ。もう六十にも近いであらう。耳朶を頭巾で包んだ色あげした老婆は掃星で掌のやうに小さくなつた足をロヅッサせて、一文字山から降りて來た邦人を見ひかけるのだ。

日の前へ突き出した兩手をみると、兩手の中に雀の子供が一羽づつ握られてゐる。雀はそれこそその老婆の頭髪のやうに羽根毛を滅茶苦茶に一掌の中で縮してサユウ〜と泣きわりに騒く老婆は一向氣れてゐる相手の方の黒色をにはかまひなく、雀を握つた兩手をいよ〜目の前へ近々と押しつけて

「雀連上」と繰り返すのだ。

「不要々々」と手を振つても

「連上々々」

といつてはかない。面倒臭くなつてそのまゝ歩き出すと、雀の老婆は平氣で、ヨチヨチと歩いてついてくる。

「雀連上々々」

「たいむことでついて來るか知れたものではない。根負けしてつい手を出す。すると老婆はその手に雀を一羽握らせてくれる。雀は足で掌を擽ぐるのでユッ〜と鳴く。やむなく十錢玉の一つも出して老婆の差出した掌に乘せると、こんどは片方の掌にもう一羽を握らせてくれる。また〜やむなくこれも買つてさ（立派に一椀の麵（ミエン）に代へられるのである。

スズメを兩手にもつて宛平の城門に進む。銃もつて城門前に立つてゐる宛平城の自衛隊が突き出されたこの兩手を眺めて思はずニヤリと笑つた。毎度のことながらやはり可笑いとみゐる。耳の上で風音がする。ヤヽと見上げると城門の上には新大陸の旗がパタ〜と砂風にはためいてゐた。新國旗は二年前の日軍の砲撃に崩れた樓閣の上に立つてゐる。アヽと思はず感慨にふけつたとき、われらはまたパタ〜といふ羽音とチユウといふ鳴き聲を耳にするのだ。新國旗を見上げた目に、チユウと鳴いて飛ぶスズメがいくつか寫る。思はずわれらは兩手を開くとその老婆の頭髪のやうに羽根毛を滅茶苦茶に一掌の中で縮してサユウ〜と泣きわりに騒く老婆は一向氣れてゐる相手の方の黒色をにはかまひなく、雀を握つた兩手をいよ〜目の前へ近々と押しつけて

◇

雀婆さん——これは事變二周年を迎へた一文字山から宛平城で最近必ず見學の邦人が與はれる名物である、新建設への過渡期として物價の大騰ではあるが、浮れ氣の邦人が金を持つて太鼓の樣に押しよせるので雀の子供の數も減つて來た。

スズメの仔がチユウと鳴いて飛び上る。城門には一ぱいスズメが巢をかけてゐた。二年前、砲彈にブチ拔かれたこの城門には平和やかに幾つかのスズメが巢をかけてゐたのだ。

◇

【東京通信】さらにパーマネント自粛團體を結成して一路自粛實行に邁進することになつたパーマネント業者は先づビラやポスターで街頭に美容院に業者と顧客が双方に呼びかけて極端なパーマネントやけば〜しい化粧を自粛し時局向きの堅實なパーマネントを各店で考案發表したが、同團體では業者に徹底させるため自粛團體の新規會を開催自粛の標本を示した

▲寫眞は自粛パーマネントの野須

戰時型

パーマネント

樺太更生の總進軍譜

亞寒地帶を『寶の島』へ……

仔豚と遊ぶ島の青年

ここで、われらは昭和二周年の生活を助けたといふ一つの書きいかめしい何々視察團が前にも後にもたゞ一つの功績をこゝに殘して行つたことを知らねばならない。それはスズメ婆さん、婆さんはおそらく日本人を信頼するであらう、旗が鳴る。スズメの巢の上で旗が鳴る。また向ふから多勢の偉さうな視察團がやつて來た。それ、婆さん忙しいぞ。

次々と洪水の如く押しよせる肩書きいかめしい何々視察團が前後して（土）前九時、正午後九時（日）前十時、後九時探しながら考へる。

「麵粉（ミエンフエン）が二倍に値上つても、日本人は澤山金をもつとるで——」

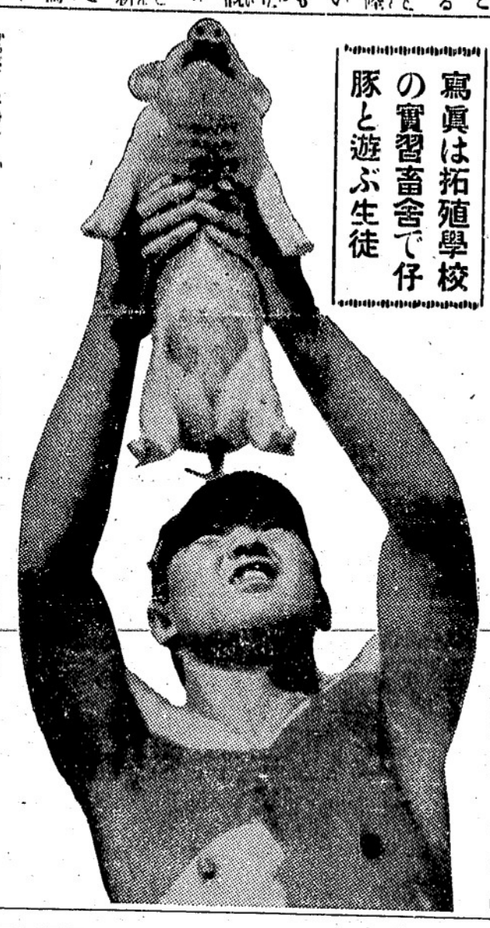

寫眞は拓殖學校の實習畜舍で仔豚と遊ぶ生徒

亞寒地帶樺太に今大きな變革が起りつゝある。荒涼とつゞく伐木の跡、燒損木林立する山火跡地、しかも地味痩せ枯れて酸性強く雜草も繁茂することの出來ないやうなボトゾル地帶に農業樂土を建設しこれを樺太拓殖の中心としようといふ戰ひが開始されたことは森林と岩石の樺太に取つて一大異變であるばかりでなく伸び行く日本民族の不撓の精神力が示す驚異でもある。

亞寒地帶農業の生產が確立されると『食』の分野に大きな役割を持ち、銃後の國民の生活に取つて文字通り寶の島となる。極居長官の指揮下、官民總親和、全機能を總動員して亞寒帶農業攻略の總進軍こそ銃後樺太更生の試煉である。その大進軍一翼の部隊、豐原市郊外小沼の拓殖學校を訪ねる。

▽……

ドン、ドン、ドン……早朝五時半、靜かな朝の空氣を振はせて勇壯な太鼓の音が鳴りひゞく、東方に鈴谷岳を望み、北方に常綠の森林を負ひ、西南鐵路沿線の作業にとりかゝる。薪をわる者、畜舍の豚や牛の世話をする者、野菜畑の手入れをするもの等々、一糸みだれぬ作業振りの裡に土に親しむもの〜歡喜が奔騰とする意氣に燃えてゐるが、中には兄を大陸の戰線に送つてゐる傳悅郎（一）（野田町出身傳誠司君實弟）棟方佐武郎（一五）（內幌村出身棟方武四郎君弟）富代正信（一）（知取町出身富代忠義君弟）等の諸君がゐる。

「兄が戰線から歸つたら驚喜するやうに樺太の農業を本格的に築き上げておきたいと思ひます」

といふ心根こそ捨てられてゐた樺太の土に復活の息吹を與へる力ではあるまいか。去る六月一日開場された拓殖道場にも若き土の戰士が明日の農業樺太を築かうと修鍊にいそしみ「樺太の土」を樂土に改造する力強い運動は、いま、北緯五十度以南、全樺太を沸き立たせてゐる。

樺太は人間に飼ふことの出來ぬ衣食住のうち木材とパルプを提供することによつて衣住と文化のパンともいふべき紙の原料を生產してゐるが、さらにこの上に亞寒帶農業の生產が確立されると沿海の漁業と相まつて

學科は午前中の四時間、午後は殆んど實習が主で「勤勞を尚び分度を立て堅忍不拔の心身を錬すべし」といふ綱領の一つ一つが實踐してゐる。特殊な勤勞教育の指針に向つて禮拜、皇運の扶翼、戰陣訓の奉讀を默誦して朝食を攝る。七時から入時の間には豫習の時間

特殊な土地で鍛錬された人々の血の汗を流すことによつて樺太の農業は、いま、北緯五十度以南、全樺太を沸き立たせてゐる。

aji（味の素）

お料理を何でも飛びきり美味しくする調味料！

宮内省御用達　味の素本舗　株式會社鈴木商店

カルカダ八月廿三日（九月二日）
平安九月七日（九月十八日）
ロシア九月九日（九月十六日）
ジャパン九月十九日（九月三十日）
◉シアトル行（スプレーズ）
後八時半十一時　後三時十五分
◉大北列車（シアトル行）
後一時、九時四五
◉インデアン河行
後二時

（金）前八時、後七時
（土）前九時、正午後八時半
（日）前十時、後九時
◉シーエス列車（東部行）
發後七時二五・着八時四十五
◉大北列車（シアトル行）
發前九時　着後二時

シーエス・テール
月、水（後九時）
▲ボートアリス行
ユニオン汽船（パーダーペ經由）
（火、金）後九時

▲野菜＝新西院
ビーツ　一把
ヤヤピザ　一斤
ヤヤツブ　一把

一入一九
マトン　一斤
▲生肉　一斤
ふたにわとり　一羽

〇五　一〇……一二〇
〇四　十三、〇五……十五、〇五
五　四……一六
一七

（昨日、前八五度、最低　度）
△金曜日　午前八、三三　午後八、四〇
△土曜日　午前九、二六　午後九、四七
△日曜日　午前十、一二　午後十、四五
午前一、四〇　午後三、五四
午前二、四五　午後五、二〇

口今明日の天氣豫報

北西の風、晴天續き暑し

日本の明年度豫算
七十億圓くらゐ
是が一般會計のみだから驚く
國防豫算非常時五億圓

東京十日(同盟)——明年度豫算の編成は機關の休會明け期日繰上げの關係に急ぐ必要があるので大藏省では各省に對し概算要求の期日を八月廿一日と定めその即日八月廿一日を定めその即日八月廿一日迄に來たが、各省に於ても之に協力し一般會計豫算は勿論特別會計豫算は勿論特別會計豫算は勿論特別

糸を操るは重慶政府
外電の惡質デマ報道
開封や岳州のアメリカ人虐待はウソ
日米離間策動の手が動く

華盛頓十日（同盟）——重慶政府の宣傳に乘せられた外國通信社等が誤報乃至は誇大報道をなしたる事實に關し、我が方に於ては一昨日の重慶發表に於ても明かにせる如く、此の種の報道は全く事實無根なる事が判明した、斯の如き誤傳の報道は既に日、佛、英、米等に於ても一部の系統を引く新聞社の間に於ては之を取消すに至つたが、尚ほ何れも一部の報道に過ぎず、我が方としては斯る報道に乘せられる事なきやう日米間に於ても此種の惡意のデマ報道を絶滅に歸せしめる樣努めてゐる

本日の外電

開封に於ける米人拘留云々の報道は一度本紙でも報道したやうな譯だが更に本日は公表してデマ報道をやつてゐる、即ち日く重慶に於ける米國大使館は本日開封に於て日本軍が我方のアメリカ人を拘留して居るとの情報に接した、右情報は廻り廻つて傳へられたるがエービー電は次のやうに報じてゐる——軍事同盟に對しては平沼首相を初め閣員の多くが乘り氣にならず、軍の上層部でさへ今直ちに獨伊と全的に軍事同盟を結ぶことに反對してゐると云はれ、宮中大官も是を憂慮ぬものゝ如くである、軍上層部の意向としてはやはり單にロシアを目標とした同盟以上に進展せしむることを好まぬらしい云々——以上の見解からして軍の上層部を代表するものとされてゐる板垣陸相の辭職や平沼內閣の瓦解說が生じたものらしくとれる、本日板垣陸相は皇上陸下に上奏、愈〻明日の五相會議で何らか決定をみんとしてゐる

日本で軍用保護馬の檢查
所の眼檢查をしてゐる

今度は英國が
日本に逆ネヂ的抗議
日本將校が英國旗を引下した
仙頭ゴタ〳〵事件

天津十日（同盟）——天津特三區に於ける今回の暴動事件は結局華人民衆の反英的感情の發露であつてイギリスが北支に對する認識を根本的に改める事に依つて容易に解決するであらう、我が方は本事件に對して何等關知するところでない、從つて我方に對する抗議も全く見當違ひと言はざるを得ない、但し同地區內に於けるイギリス居留民並に商社の保護に對しては敢て勞を吝むものでない

日英新問題

ロンドン九日（同盟）——北支臨時政府下の河南省公署が去る四月英國系華英銀行に對し河南省北部焦作鎭炭礦と管理權の讓渡要求を爲したに關し英國政府は九日クレーギー駐日大使に訓電を發し日本政府に抗議するやう指令した

巡査夫妻の
寢込みを襲ふ
夫婦とも負傷

曉香坡警察の巡査ホラン君は今朝三時半頃妻君と共にプロートン街七〇〇のアパートに就寢中何者かに寢込みを襲はれ棍棒樣のもので夫妻とも頭部を强打されて負傷した、加害者は白い着物を着てゐたさうでウインドーからベッド・ルームへ忍び込み犯行を働いたのであつた由、同巡査は

僕は人からナグられる理由もなければ恨まれて居る原因もない

と語り多分キナガヒの仕業だらうと言はれてゐるが何か裏面に事情があるらしい

和平演說
反響
廣東實力派

香港十日（同盟）——昨夜廣東に於ける王精衛の和平演說は南政權の焦土抗戰に疑問を抱く廣東實力派の間に大なる反響を呼び起し東實力派並に打ち續く敗戰に依つて漸く厭戰的になつて居る支那軍前線將士に深刻な影響を與へたが、殊に王が其の演說に於て日本軍と地方實力者との局部的停戰が可能である事を示唆した事は、愈〻蔣政權の遠心的傾向を增大するものとして注目を惹いて居る、これに對し國府側では最近の最高國防委員會決並に戰地黨政委員會の決定の線に沿つて擧國抗戰の偃裝に躍起となると共に新政權運動の切り崩しにあらゆる努力を拂ふものと見られるが、西南民衆及び海外華僑の反戰主和機運は國府の切り崩しにも拘らず王の演說と契機に一層拍車をかけられる形勢にあり、西南各地に於ける抗戰派と和平派との軋轢は愈〻熾烈化するものと豫想される

軍の上層部も
軍事同盟を澁る
宮中大官も反對

日本の對獨伊軍事同盟問題に關しては本日も種々な風說が外電によつて傳へられてゐるがエービー電は次のやうに報じてゐる——軍事同盟に對しては平沼首相を初め閣員の多くが乘り氣にならず、軍の上層部でさへ今直ちに獨伊と全的に軍事同盟を結ぶことに反對してゐると云はれ、宮中大官も是を憂慮ぬものゝ如くである、軍上層部の意向としてはやはり單にロシアを目標とした同盟以上に進展せしむることを好まぬらしい云々——以上の見解からして軍の上層部を代表するものとされてゐる板垣陸相の辭職や平沼內閣の瓦解說が生じたものらしくとれる、本日板垣陸相は皇上陸下に上奏、愈〻明日の五相會議で何らか決定をみんとしてゐる

天津暴行でも
日本へ抗議

天津十日（同盟）——天津特三區英商和祀洋行に對する華人民衆の暴動事件に關し入日書面を以てゼーソン英總領事より我方に抗議し來つたに對して我が總領事館當局は一應の實情調査を完了したので本日書面を以て回答に代總領事より大要次の如き回答を發した

特三區に於ける今回の暴動事件は結局華人民衆の反英的感情の發露であつてイギリスが北支に對する認識を根本的に改める事に依つて容易に解決するであらう、我が方は本事件に對して何等關知するところでない、從つて我方に對する抗議も全く見當違ひと言はざるを得ない、但し同地區內に於けるイギリス居留民並に商社の保護に對しては敢て勞を吝むものでない

晚香坡
共進會
懸賞付入場券

晚香坡共進會は愈〻八月二十八日から九月四日まで（ステングス公園で開催されるが大懸賞付前賣入場券は市內各所で賣り出し中である、懸賞は總額五千百弗で

一等——世界一周旅行費、現金二千弗
二等——ビュイック自動車價格千百九十八弗
三等——ポンテアック自動車、價格千百卅一弗
四等五名——現金五十弗宛
五等五名——現金廿五弗宛

全米の日本人
基督敎大會

ロサンゼルス——全米日本人基督敎大會はロサンゼルスに於て去る五日夜の記念晚餐會を以て開幕されたが北はカナダより南は南米ペルー、西は日本、布哇より東はニウヨークに至る各地よりの代表と米國太平洋岸各地代表を加へて四百廿名出席、傳

八十六度の暑さ
晚香坡で人が死ぬ
新西院九五度

道六十年の歷史を偲んだ、第三日目の七日夜は開敎六十年記念講演會があつた

太平洋沿岸各地を視察して十月半ば頃シアトル着、それから大陸を橫斷ニウヨークから渡歐する豫定

昨日の晚香坡の暑さは午後四時頃に至り寒暖計最高八十六度に上つた、先日の八十七度よりは一度だけ低かつたわけだが午後四時四十分ジャクソン街とブライア街角を歩いてゐたエドワード・ウイルソン（六）といふ老人は暑氣にやられて卒倒し其まゝ死んだ、云よ出來事もあり、海濱へは暑さ凌ぎの人間がワンサと押寄せてゐた

◇

新西院は昨日最高九十五度で一九三一年以來のレコードを作つた、從來新西院はフレザー河に臨んで居るが晚香坡よりは常に暑く九十度以上に上ることが珍らしくなく、一九三一年八月九日の九十六度二が同地のレコードとなつて居る、因に晚香坡のレコードは一九二五年六月廿五日の九十二度四が其まゝ今日まで持ち越されてゐる

ナローで
騷ぎ
人が落ちる

昨夜十二時少し前當港ゲロー汽船レデー・アレキサンダー號の甲板から一人の男が海中へ落ち込み大騷ぎとなりそこへ通り合せたタチス・リチモンド號やシービーのフェリーも加勢して漸く二十分後海中から男を救ひ上げた、アルバタのフレザー（七）といふ青年で過つて船のレールから轉落したものと判明

求
働き時間一週間四十八時間グランビルとブロドウエ角松

十七より廿才迄の青年店員

賣
野菜及びグロサリー店歸國に付き至急賣度照會營業部

募集
□シングル切り出し
十名至急入用
スラーブホールス 申込所 中田キャンプ 蛭崎商店

賣店
主歸國に付至急賣渡し
現金四百五十弗
場所 メーン街二一三五
電話フェアモント一一三八

Jubilee Fruit Market

求
經驗あるグロサリ店員入用
委細面談ツリニテ三〇三五

求
經驗ある家庭働き娘、月給廿五弗電ランガラ〇二四三

賣
野菜店、場所よく賣上成績良好、照會本社營業部

募集
今回新西院田中時一氏を擧社代理人と致しました特に病傷保險に就て新西院方面の御家庭を訪問することゝ思ひますが何卒宜敷御願申上ます
田中保險代理社

求
裁縫見習ひ娘一名至急入用
電話シーモア三〇三一

▲放課後事務所に見習するハイスクール商科三年生以上の女學生至急入用本社營業部照會

結婚及葬式用
花類
中村花屋
バウエル街二七〇
電話シー五九二五

結婚案內狀は
大陸日報印刷部で

尋ね人

安里喜心
年齡 五十七歲
身長 五尺三寸位
丸形大顏にて顎髭濃く鼻大
神經に異狀あり
右の者去る六月廿六日家出致し行方不明に付き御心當りの方は左記へお知らせ願ふ
岩淺商店
P.O Box 385
Cumberland, B. C.

◎ハップス摘大募集

△摘み始め八月廿三日頃
△ハップスの出來は當會社始つて以來の豫作にて皆樣の御滿足なさる事と存じます
△ハップス園は六百英町程あり食堂、浴場、水道等は皆樣の御承知の如く完備して居りますが放逸はず是非お出下さい
△今年は申込者が澤山ありますが不足の心配がございますの申込所で御問合せ下さい
△尙期間の長い事や詳細は最寄りの

サーデスジョン・アイ・ハップス會社
重山英盛

求
十七より廿才迄の青年店員働き時間一週間四十八時間
グランビルとブロドウエ角松

賣
野菜及びグロサリー店歸國に付き至急賣度照會營業部

募集
□シングル切り出し
十名至急入用
スラーブホールス 申込所 中田キャンプ 蛭崎商店

賣店
主歸國に付至急賣渡し
現金四百五十弗
場所 メーン街二一三五
電話フェアモント一一三八

Jubilee Fruit Market

求
經驗ある家庭働き娘、月給廿五弗電ランガラ〇二四三

賣
野菜店、場所よく賣上成績良好、照會本社營業部

求
裁縫見習ひ娘一名至急入用
電話シーモア三〇三一

▲放課後事務所に見習するハイスクール商科三年生以上の女學生至急入用本社營業部照會

結婚及葬式用
花類
中村花屋
バウエル街二七〇
電話シー五九二五

結婚案內狀は
大陸日報印刷部で

尋ね人

安里喜心
年齡 五十七歲
身長 五尺三寸位
丸形大顏にて顎髭濃く鼻大
神經に異狀あり
右の者去る六月廿六日家出致し行方不明に付き御心當りの方は左記へお知らせ願ふ
岩淺商店
P.O Box 385
Cumberland, B. C.

◎ハップス摘大募集

△摘み始め八月廿三日頃
△ハップスの出來は當會社始つて以來の豫作にて皆樣の御滿足なさる事と存じます
△ハップス園は六百英町程あり食堂、浴場、水道等は皆樣の御承知の如く完備して居りますが放逸はず是非お出下さい
△今年は申込者が澤山ありますが不足の心配がございますの申込所で御問合せ下さい
△尙期間の長い事や詳細は最寄りの

サーデスジョン・アイ・ハップス會社
重山英盛

バウエル街 申込所 四一〇九
同 ホーマー街四二三
ポートハモンド ポートハモンド ミツシヨン市

古屋商店
永見菓子店
重山英之助商店
古屋商店
大野健藏

夫
吉太郎

儀急病にて今朝七時市立病院にて死去致候間此段生前辱知諸氏に謹告仕候
追而通夜は十日（木）午後八時より
アームストロング葬儀社に於て相營み葬儀は十一日（金）午後二時キーファー街日蓮宗敎會にて執行可仕候
尙時節柄御香奠花輪其他一切の御供物は乍失禮御斷申上候に付不惡御諒承被下度候
八月九日

妻 九野りう
三男 榮三郎
二男 八重子
孫 二女 日奈英
四男 正明
三女 春美
親族 多林喜平
一豐藏 同
松山 同
魚店員一同
友人代表 ユニオン

シンガーミシン

日本人最古の經驗ある代理人から御求めになれば即座に修繕其他の事が聞にあひ皆樣の御便利を御德の程ありがたう存じます、ミシンの事は御電話次第速刻御相談にお伺ひ致します

電話 ハイ五九七八アール

法律事務所
エーツチ ヤング
ドミニオン・バンク建物內一〇〇九號室
電話 シーモア二七八七
（日本語を話します）

水原事務所

晚市バウエル街二四三
電話シーモア三四四七

日本行船切符取扱店

柳澤元仁

フランクリン街一七六六

越

バウエル街二三八
運送業
電話シー三五二八

晴れの御結婚寫眞は技術優秀の高評ある
遠山寫眞館
コロンビアスヂオ
電話シー二七二三
自宅テキスター一八五〇エル
晚市メーン街三一三
顧客の廣告に多きはる多幾

名畑タキシ

ハイランド〇七六五

オーケータキシ

西第二街一六七七
電話ベビユ五九二七

シヨウワタキシ

シーモア二八八七
バウエル街二六一

高田タキシ

電話 ツリニテ〇八三六 シーモア八七五七

ヤマタキシ

電話シー一四一四 1415

○今回日本人タキシー業者は全部（メーター）に依つて料金を申受ける事に致しました
晚市日本人タキシ

會我運送舍

晚市バウエル街三八一
電話ツリ四七八八アール

○土地家屋、ルーミング（ハウス）○各種商店プレス屋等見込ある場所に安價な貸物件山ありまり○火災自動車盜難保險
晚市バウエル街參四一
代理業認
公證人
住宅ハイ三〇六三アール
奧村事務所
電話シー二八番貳

新ミシン
古ミシン

御便利の爲め各種ミシンをバウエル街ショツプに取揃へて居ります
お求めの方は是非當店に御用命下さい附屬品一切も取そろへてあります

電話シーモア一三六
マネジヤー
自宅ハイ五七六八エル
鶴田收藏

本社は

日本人各位の

寫眞術中最も六ケ敷くして最も自然で可愛く撮れるのは
子供

寫眞です、當館では子供寫眞に趣味を持ち研究してます
東（ステングス街一一二
バウエル街二一四
村上寫眞館
電話シー七四五
自宅フェアモント三六二七エル

舞踊教授所

若柳流
師匠 外海トミ
晚市バウエル街三五三
ツリニテ四七八九エル

ニューケーキ

滋養百パーセント
マルテッドミルク ケーキ
バナナ ケーキ
特製カステーラ、 六十仙
結婚式用ケーキは美味しい品を調製致します
晚市バウエル街三九二
仕よし

花
花束花輪

一切の御用は是非當店へ
晚市西第四街二三五六
（キナラノ圖書館前）
佐々木菊三郎
電話ベービユ七八八一

貯蓄

生命保險を附し貯金に四分五厘の配當を保證する他類のない貯蓄預金です
晚市シーモア街五二五
ヨークシヤー
貯蓄貸附組合
電話シー六一八八
日本人部代理 平松儀作

野菜
フルーツ卸商

堅實なる經營は安心して取引出來ます
晚市東ジョージア街二五一
高橋

Coast Growers Produce Co.
251 Georgia St. E.
Tri. 1970 Vancouver, B. C.

Singer Sewing Machine Co.
393 Powell St. Shop Phone Sey. 1326

久岡文治
晚市西ダグラス街一九六九
電話フリニテー四七〇二

晚市アレキサンダー街三六二
電話フリニテー〇七二三

ATCM 伸幹枝
晚市メーン街一九一
電話ツリニテー〇五九〇エル

米屋商店
647-9 Hastings St. E.
Vancouver, B. C.

ビール 特約公認
渡邊琴子
晚市バンクーバー街二五
電話シー五三三一

姉 東（ステング街電貳貳
西第五街五五（滯在中はベビユ三三四七エル）
電話フェヤ六二六三エル
渡邊糸子
吉原登代

▲加州白米 百斤入 四、五〇
▲最上モチ白米 五十斤入 三、五〇
▲白ナトウ 十斤包 五七

◉下熱膏一手販賣

ウィルス煙草

一箱つたら忘れられない
ウイルス・ファインカット
色の良いツアヂニヤ草葉は
何をもつてゐない芳しい
口あたりがします
シガレット紙で巻いても
サユーブを用ひても
常に御満足出来ます
ポケットには
十個各十五仙也を
家庭には経済的
な半斤入罐を

女の教室

吉屋信子

(107)

の結合の貴い楔になつて下さる……僕も烈しい闘志と勇気を與へられる氣持です」

——鮎川閣牧師の生真面目過ぎる言葉は——與志をはにかませた——そんな理想的な典型に自分を當ひかぶらせて聞けなくなつた。

「いゝえ——私、そんな大きな事業を抱いて來た者でもなんでもございません……私——ついさつきまで、明日にもこゝから日本へ歸りたいと思つたりしてゐたのですもの……」

與志は、このひとの前に、嘘の鎧を脱ぐ氣もなく、かへつて正直に打ち明けたかつた。

その方が、さびしさの跡へでもころび、はけ口が出來て、せめても——だつた。

その告白は——鮎川の心を打ち彼の胸を烈しく、ゆすぶるやうに、感動させる結果となつた

みごとに治して歸けなどいふことですら、まつたく思ひうけぬ大きな事業と、深い喜びなのです——それは十年離れてゐる間に、自分の親國の文化が、いかに高まつたかを知る、一つの生きた標識を前に此の眼で見たといふ氣持で、實に——實に嬉しいのです——」

さうした自然な表現も、その人自身の眞摯な感激の響が、なかに傳はれば心に浸みる重みがあつた。

「さうまで仰つて頼いて、私も嬉んどに嬉しうございます」

つて、働いてゐるのを見て、日本の女性が、いつかういふ働きに來られるかと考へると——寂たる感じでした——

それが、もう今日では、貴女のやうな方が、こゝに現れて來られた——僕のひそかに祈つてゐたことが、立派に實現された——そして、明細書長族

風のやうに

片岡鐵兵

(81)

爪はした爪(六)

どうしても支那へ行つて貰ふ——でなければ、この山込事を解決に、お宅のお嬢さんが、林原藏作と一緒に支那に行きたがつてゐることを仲間に發表しますぞ——

が、どうやら今日は、相手の母親には會へないらしい。娘の方が會ふといふ。娘なら、もつと野平でない話に進みさうだ。こゝは銀座のレコード店の試聴室の延長であるやうな氣がして林原の胸は初め立つのである。

娘に會つて、何かを應じ云はせて見せようといふ、たのしい空想は、林原を神くは夢見るやうなうつとりとした氣持ちに浮立たせた。愛情を賭し取るとはいかにも六ケ敷い仕事のやうだが、あの女は必ずしも俺が嫌ひではないらしいと思はれるふしがある限り、林原はまんざら竟無精者でもないと思つてゐないのである。

いや、たゞへ、成初は多少、賭し取る形になつても、一度でも取つてしまへば、あとは此方が困る迄も向ふが燃え立つにきまつてゐる。燃え立たせる自信がある、林原は心ひそかに斷言するのだつた。

しかし、娘の愛情を、先づ以て賭し取るといつたつて、あとで母親から金を賭し取る望みを放棄したわけではない。それどころか、娘をさういふ風に征服しておけば、いよいよ母親を賭すには好都合な譯だつた。

新聞廣告で、女たちを集めたのは、自分の傘下に、これだけの、まとめな良家の娘が集まつたといふのを種に、特志家やブルジョアから寄附の形で金を捲き集めるのが林原の第一の目的だつた。が、その方は、中々うまく行かないらしい。誰かもつと有力な人の名を、名譽顧問とか幹事とかに借りておけば、好かつたのかも知れない。そこで、集まつた女たちの中から、なるべく金持ちらしいのを物色して、彼女らの親たちを巻込んで、彼女らの親たちを巻込んで、第二の目的を考へようといふのだつた。

が、第一の目的も、いづれ徐に、熟柿に追來するつもりではある。何にしても折角新聞廣告で集めた二十五六人の若い女を大切に、手放さないことだ。きつと食ひもの一種になるのだから——現に、中には愚かなブルジョアもゐて、彼に事務所を維持する位の金を貰いで臭れるのも二三人はあるのだ。

ところで、差當り、今日は「濫場」だと思ふと、林原にとつては痛しかゆしだつた。

(色男には、ほんとに成りたくないよ)

と、もしこゝに莫逆の友といつしやれた、その勇氣と御心いに僕は心を打たれてゐます——僕が十年前朝鮮へ、そして滿へ渡つた時——こゝは、女花が一人も居ない、いはゞ支那大陸の一部でしたが、その時分の方が、まだ氣樂だつたやうな氣がする。

ふやうなものがあたら、頭を掻いても見せたいであらう。

和洋お菓子一切
豊富に取揃へて
ございます
バウエル街三五七
鈴木菓子店
電話シー七九三五

月刊雑誌
寫眞レー七九三五
資料無料

VANCCUVER PACIFIC
PAPER CO. LTD.
紙の御用は當會社へ
包紙、紙袋、色紙、油紙、トイレットペーパー、其他ペーパー類一切
クラフ糸、カザリ糸、文房具種々卸賣
ワクー街一六〇
晩香坡バシフイック・ペーパー會社
日本人部代理
堀壽次郎
電話 本社ツリニテー六二二一 自宅ツリ四七九〇アール

最新型 タイプライター
學生諸君の
實用向として
特價 六十五弗
五弗拂込五弗月賦
數に限りがありますから
至急御申込み下さい
レミングトン會社
代理店 大陸日報印刷部
電話ツリニテ五五三三

競馬日程
▲ランスダウン・パーク
八月五日(土曜日)……八月十二日迄
▲ブリッグハウス・パーク
八月十九日(土曜日)……八月廿六日迄
▲晩香坡兵進會場内
八月廿八日(月曜日)……九月四日迄

スペシヤル
◆取寄前餅 鏡共 一弗廿五仙
◆シナモンキャンデー 二斤 二十五仙
◆トストクラッカ 一箱 九 仙
◆ペーヤ 一鑵 十 仙
◆レモン粉
◆オレンヂ粉 二斤 二十五仙
新魚市場
ニューフイシ マーケット
晩市バウエル街三九四
電話ツリニテー一九九六

■ハップス摘募集
迅速確實にお安くいたします
公シカゴ、コイン
認電氣學校卒業
上田繁
晩市東カドバ街七〇六
電球 販賣
電話ハイ五七六八エル

各種電線取付修繕
ソケット

開業廣告

△永らくアームストロング葬儀社に働き、日本人にはお馴染のクリヤリ氏は今回市内東へスタングス街七四二番に

ホーム葬儀社

を新築、總て近代的設備、葬儀用品一切を取揃へてゐる、棺の用意もあり、六十弗、八十弗、百弗以上各種

△親切丁寧にサービスを致します

ホーム葬儀社
電話ハイランド六一九四

日本郵船 C.P.R.
アメリカンライン
日本行船切符
C. P. Express
Money Order
販賣代理店
横濱正金銀行預金
送金無手數料取扱

米精米雑貨和洋食料

新西院市
西口商店
電話 壹壹六壹—一八八五
住宅九〇九X

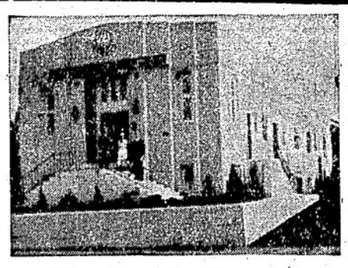
The Chapel of Repose
最も古い歴史ある
セントラル・パーク葬儀社
日本人紹介者 久岡 文治
支配人 スウェーン
電話デクスター一二〇七

御葬儀は
日本人皆様に最善のサービスを致します際社に御用命下さい
遠方にても少しの不便もない様に致します
電話次第御伺ひ致します
晩市キングスウエー
三六四二

Atlas Tire
AND BATTERY
安價にて堅牢を誇る
アトラス タイヤー 一手販賣
朝日グラーヂ
電話ツリニテ五五四五
自宅ツリニテ四八七六エル
△新古自動車取次販賣
一九三五年式シャブレー、ベックアップ 四百三十五弗
一九三一年式クライスラー、六シダン 三百五十弗
一九二八年式シャブレー、コーチ 百廿弗
●御利用下さい=キングビーモーターテスト
右のテストにて古車も新車同様に走ります

公債 確實な相場は本社より

■日本帝國政府保證附=各種公債賣買
■確實信用ある公債買入は幸福への近道

種類
英貨、佛貨、米貨、
東京市債、横濱市債、東京電力、
宇治川電力、東邦電力、臺灣電力、
信越電力、東洋信託、滿鐵

■利廻年二回=年四分以上七分(利付)
◆御照會の際には「ジャパニース」と御呼び下さい

公債 グレハム・マクドナルド會社
賣買 日本人代理部
晩市ホール建物内二一六—二〇
電話ツリニテ二七七一—二

品質 味 ひと云ひ 精白 と云ひ益々 御好評
御愛用願つて居ります
特選優良古屋の
松白米 正百斤入 五、九〇
梅白米 正百斤入 五、五〇
竹白米 正百斤入 五、二〇
お米は
バンクーバー 電話シー二九三三

良い品を安く
古屋商店

◉ユニオン汽船 ブリクニヤ及ウクドアイバー(前九時)
(月)前九時、後六時
(火)前九時、後八時三十
◉アラスカ、シードア 七月廿九日
◉シーピー列車(東部行)
◉美府、ナナイモ行列車 發 前十時二五 着 後五時
◉晩香坡市場
◉日本行汽船發着表
船名 發 着
水川丸 八月十四日
◉市ヘネー・ミッション・スクーザ(ダンズミア僧五七〇)
▲晩市發 前十時十五 後二時 四時十五 六時十五 十時十五
▲ビクトリア行 發 前十時三十分 後十二時 着 後五時五十五分 前七時
▲シアトル行 發 前十時三十 後十一時
▲ガルフ島行(月、木)前九時 後一時十五(土)
▲木村及プリンス・ルパート行 シーピー(水)後八時入時
◉ユニオン汽船 ブリクニヤ及ウクドアイバー(前九時
(月)前九時、後六時
(火)前九時、後八時三十
◉アラスカ、シードア 七月廿九日
◉シーピー列車(東部行)
◉美府、ナナイモ行列車 發 前十時二五 着 後五時
◉晩香坡市場
◉日本行郵便物本局締切日
八月十四日 氷川丸 前十時
◇シホ 滿潮 干潮
十日 午前七、三六 午前二、五五
木曜日 午後七、二四 午後一〇、〇〇

蛇道萬華鏡

（84）

津村京村作
篠塚悟平畫

田家（十）

「飛び込む氣ぢやないか？」

さう思ふと、ぎよッとした。

彼の眼光に一寸竦ち止まつてゐはしたが、然しその眼が烈しく慄ひなる。

ちつと注意してる眼が、忽ち火の柔に燃くなつた。

途端に、お糸の片手が井戸に掛かり、そしてその顔がスイと中を覗き込んだ。

「あツ危ないッ」

「あい！」

お糸は驚しさに取りの度せた。

「今度こそは死に損うまい！」

そんな事を思ひ乍ら、やがてお糸を抱いたまゝ、井之助はツイ井戸のそばに近寄つた。

途端に、

「危ない！」といふ鋭い聲！

同時にたくましい二本の手が、彼等を二人一緒にして、ぐいと背後から抱いてゐた。

「多分こんな事だらうと思つて後いて來た！」

女が甚麼まで思ひ詰めてる！　さう眩いた後の人、それは思ひがけない月影だつた。

「これ井之助さの、何んといふ悪分別をしなさるのやら！」

月影は、靜かな中に、きつかり力のこもつた聲でたしなめた。

「何んにもはず、ずあ兎に角に角、さう自つて自殺は促した。

「……」

お糸は勿論、井之助も、今は何んとも言ふ事ができなかつた。

「どうでも死にたい二人なら、改改めて死なして進せる。然しそれにしても、先づピツくりと思案した上で！」

不思議な力が、さうした自殺の計畫にはこもつてゐた。その力に引き摺られて、お糸と井之助は歩き出した。

寺へ歸ると、二人は改めて自殺の計畫に耽された。

そして目鼻がいとも靜かに言ひ出した。

「今迄改めていふまでもないが「谷」で居るも「田家」をするも正しく生きれば同じ事ぢや。お身達二人が夫婦になれるなら、又そんな結構な事はない。然しもし男にでも女にでも、何か心にわだかまりが有つてそのまゝ生きるに苦労があれば、思ひ切つて仲間修業に入るもよからう！いづれにしても先づ今夜はこゝに泊つてゆつくりと、心の行く手を定めなされ！」

お糸と井之助は、ちつと手を突いて聞いて居た。

▽…都々逸…△

怒つてる、ふりをする氣が、笑つてしまう笑つてしまつて嬉になる

▽—△

もしやと疑ぐる、あたしが無理か、用事で出かけた、旅ぢやない

▽—△

紅をさす、泣かには逢ふ日をかぞへるだけの、指でたれかの、煙をつく

▽—△

泣きに來たのか、泣かせに來たか、ひとりの枕へ、ほとゝぎす

▽—△

捨てた戀、あれは捨つて、薬櫛がくれ、ふたりで歩いて、見たい月

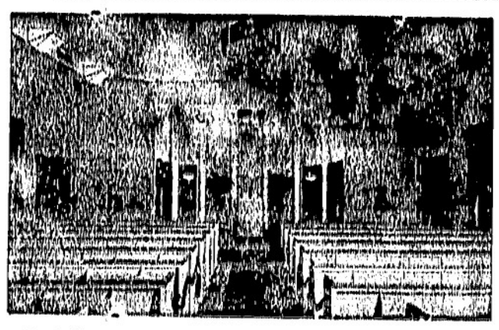

新築禮拜堂

△晩香坡一を誇る近代的內部最非一度御覽下さい

△御通夜、葬儀には無料にて御貸致します

△葬儀には七人乘タキシー一臺無料提供

過去廿七年間の日本人各位の御愛顧に酬ゆる爲め最新のサービスを致します

晚香坡市バウエル街三〇四
アームストロング葬儀社
電話ハイランド〇一四二

◇通辯一般代理業
日本行船切符取次
濱岸事務所
アレキサンダー街二四〇
電話ツリニ四三七四ア

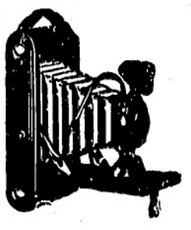

現像燒付
賦意

晚香坡市バウエル街二四九
電話シーモア四八八四

誠心堂

249 Powell Street Vancouver, B.C.

鼻が悪いと頭腦にさはる
外用ハヌース（HANUS）定價一弗二弗

ハヌースは種々の鼻喉疼痛に對して
鎭靜の作用
鼻喉黴菌に對して殺菌消毒力
鼻喉炎症に對して自然に治す力
鼻喉のせきに對して靜める力
鼻喉血行の不調に對して調へる力
あり

寫眞 現像 燒付 迅速 美麗

晚香坡市バウエル街二四九
電話シーモア四八八四

◇ビルダー サプライ

各種ランバー、シングル、ドアーウインド、ネール、セメント其他建築材料一切最も安價にて販賣いたします
御住宅、鷄小屋、バーン等の請負を專門として居ります
電話或は郵便にて御通知下されば 遠近に拘らず早速セールスマン出張の上 見積價段運搬其他萬般御相談に應じます

ファンリッヂ製材會社

瀧本與次郎
ビーシー州ポート（ネー）ツランク・タウンライン（ヤード）ロード角　電話（ネー）七九（ミル）自宅　同（ネー）一三五エル　六八

小生儀過日右腦の骨を折り早速林醫士の診察治療を御願致せし所僅か一週間にて全治致し林醫士の折骨打撲に對し卓越なる技倆を推稱し感謝しました林醫士は軟傷腫物筋痛挫骨皮膚病一切及神經痛、胃腑の痛等に獨特調製に依る藥は實に偉大の効力があり又打撲捻挫や挫骨筋違い等には長らく經驗あり如何なる重傷にても速に全癒する事は勿論なる事は實に偉大の効力にて若し右の樣な際は早速林醫士の來訪を御願する事を御勸め致します特別に日本人を歡迎優待し親切に治療致します

スタブストン　秋本重則
東ベンダー街九二一
電話シーモア二四九一　恭頌林醫士

妙醫

B.C. WOOD & COAL CO.

割薪値段

インサイド ファー　一コード　六、五〇〇
同二等品　半　三、五〇〇
同二等品　一コード　六、〇〇〇
同三等品　半　三、二五〇
同三等品　一コード　五、〇〇〇
御電話下されば早速お屆けします　半　二、七五〇
ウツドランド街埠頭　エヂング　三、五〇

ヒーター ブロック　一コード　五、〇〇〇
同　半　三、〇〇〇
ファー スラブ　一コード　四、五〇〇
同　半　二、五〇〇

ビーシー薪炭

電話　ハイ〇九一五
夜間　ハイ四四一三アール

晚香坡市バウエル街三八〇
昭和倶樂部
電話シーモア四五三三
（事務所用）電話ツリニチ五五二二

製造販賣
かまぼこ

バウエル街埠頭
前川魚肉店
電話ツリ〇三八七
同　〇三八六
住宅ツリ四七八七アール

和洋雜貨食料品
漁船用具一切
岸本商店
ボートエシングーン郵區三一
P.O. Box 31,
Port Essington, B.C.

和洋雜貨食料品
東洋商業會社
P.O. Box 46,
Port Essington, B.C.
主任 大橋松次郎

先祖傳來
名灸骨接筋違
男女諸病一切及び子供のかんの灸
▲慢性胃腸病、婦人病、つわり
に並
ビーシー公認マッサージ
晚市ズリンセス街二四一
電話ハイランド三〇四二エル
鎌倉

晚香坡市ゴーア街三二九
電話ツリニ〇〇七二
加奈陀日本人會
Canadian Japanese Ass'n
329 Gore Ave, Vancouver

御會食に
御招宴に
ぜひ
どうぞ

晚市ゴーア一三〇
樂々
電話ツリ二七〇六

御料理すし他
林家
バウエル街三六二
電話ツリニテー三七〇〇

御料理
日の丸
バウエル街二六六
電話シーモア三〇七九

ちり鍋、すき燒
玉川
ゴーア街一二八
電話ツリ四七九ア

朝早くからお仕度が出來て居ります
天狗
バウエル街三五〇
電話シー二三五二八

鯛燒うどん、そば、丼物一切出前いたします
一富美
バウエル街三五〇
簡易食堂
電話シー一二三五

現代的料亭
つばめ
バウエル街二五八
電話ツリニテー〇五六一

惣菜料理うどん、そば天ぷら、丼物出前一切
晚香坡市バウエル街四二七
電話ハイ四〇二二アール

コーヒー、チー
バイ、ケーキ
シスターカフエー
千鳥湯
晚市バウエル街四二七
電話ハイ四〇二二アール

大工一道具切
秋山金物店
晚市バウエル街三六八
電話ツリニテ〇二三七

御祝用ケーキ
特に日本人向に調製致します
洋菓子類一切製造
晚市内は多少に拘らず配達します
パウエルベーカリー
布田
バウエル街三四二
電話ツリニテ五五三一
住宅西第七〇街一一九八
自宅電ランガラ〇六〇七エル

シンガーミシン
日本人部代理人
堀七藏
西第廿街三五一
電話フェヤ一三八六エル

和洋御菓子
特製祝菓子並に祝餅
大勉強致します
晚市バウエル街三三二
電話シーモア〇八六一
武藏屋

◆魚類
◆肉類
◆青物類
◆カマボコ
◆和洋食料品
バウエル街二六二
茶木魚店
電話ツリニテ五五四二

●高等南京料理
コックは新道の腕さへで料理は皆樣のお口に合ふやう
美味に調理　値段は大々的勉强
晚市バウエル街三八二
新南京樓
電話シーモア七八七五

晚香坡市バウエル街
鮮魚肉類野菜類一切
食料品一切
男女着類一切
澁谷商店
ツリニテー5525
（三七八）（三七四）

晚香坡市バウエル街三五三
電話ツリニテー五七八四
自宅電話（ハイ）四九七九アール
スター魚肉店

男女子供靴一切
加藤靴店
晚市バウエル街三三九
電話シーモア八六一九
住宅 東カドラ街七九一 電話ハイ〇九二七エム

和洋雜貨食料品
西村商店
晚香坡市バウエル街五六六
電話ハイランド一三七五

荷物運搬は凡て確實親切勉强で好評な
忠
運送社へ
晚市バウエル街四六三
電話ハイ一五六六

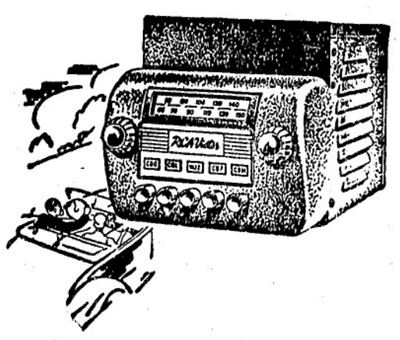

颯爽！
新緑のドライヴに
ビクター・オートレヂオ
ビクター・レコード

三十四弗五十仙
五十七弗五十仙

バウエル街三〇一　電話ツリ〇〇五五
大正堂
ミカドツランスファー　電話スタブストン　二

將介石の生れ故郷で反將運動

神經質になつた將・愛妻も手こずる

(桂州通信) 蔣介石は最近神經過敏になつて居り、何物かに脅えて居るが、特に將介石は寒化の出身であるが、特に極度の財政窮乏に苦しめられ、那邊に對しよく〳〵將に對する呼びの聲を高め、かれの故郷寒化でも深刻なものゝ

—○—

故郷寒化から當地に着任した李延年の手を經て寒化の方面に傳はるところによると、