Vol. 34 No. 9779 Wednesday July 5 1939 TAIRIKU NIPPO 昭和十四年七月五日（水曜日）第九千七百七十九號

大陸日報
TAIRIKU NIPPO
THE CONTINENTAL DAILY NEWS
PUBLISHED BY
TAIRIKU NIPPO SHA, LTD.
219 & 215 E. CORDOVA ST.
VANCOUVER, B. C.
本紙定價（前金）
壹ヶ月 四弗貳拾五仙
六ヶ月 弗八拾五仙
壹ヶ年 八弗貳拾五仙
發行所 株式會社 大陸日報社
社長 山崎寧
晩香坡市東コルドバ街二一五
電ツリ五五三三

タキシーは ヤマへ
電話 シーセア 一四一四

支那民衆の和平機運濃く
汪近く具體的活動へ
華僑・中堅層も欣然參加

重慶廿（同盟）——汪精衛一派の和平運動は其の後一時鳴りを潜めてゐたが彼等に對する敵權の壓迫が強化するにつれ之とは反對に一般支那民衆間に於ける和平機運が各方面に醸成されんとして居り注目されてゐる

此の機運は殊に香港等の華僑有力者及び國民政府の各機關に働く有力な中堅層等に顕著であるといはれ彼等の大部分が現在では汪の主張を正當と認めて汪が單なる平和の提唱から更に一歩を進めて何等かの具體的運動に出づることを望み又その時には常々彼等も國家を危機より救ふべしとの大義名分の下に汪の麾下に參加したい意向を頻々と漏らしてゐる

敵權の抗戰力が我が軍の油斷に乘じ、漢口、廣州の陥落によって多大の打撃を蒙り何人の目にも今や敵の潰滅一入顕然となる第三國の勢力援助もまた絶望の狀態なることは明かなるに其の底が見透かされた今日國民政府は一流の見解に基づき抗戰論に對して等しく疑惑を抱き始めて汪派の主張を傾聴した結果、今支那に於ける一般民衆も既に國民政府に力を注いで漸く本格的抗戰開始の方針を決めたものゝ如く近く何等か獨自の立場と主張に基づく具體的運動を開始するのではないかと見られるに至つた

尚汪は英外電によると汪精衛は來る七日の事變三周年を期し新聲明を發するであらうと報じてゐる（重慶廿日發）

スワトーに和平の聲澎湃

天津五日（同盟）——北支軍最代表より約一時間に亘り現地狀況を聴取、同十一時より午後四時まで降りしきる雨の中を英佛租界陸戦隊視察の現地軍代表の一行は七十名前後の一隊にて英佛兵營を視察、尾崎民政部長、ロンドン五日（エーピー）——昨四日の英國下院に於いてサイモン藏相は支那法幣問題に關する一議員の質問に對し「英國は法幣援助を中止するが如きことなし」と次の如く答辯した

杉山司令官記者と一問一答
軍の態度を表明

北支軍最代表より約一時間に亘り現地狀況を聴取、同十一時より午後四時まで降りしきる雨の中を英佛租界陸戦隊視察の現地軍代表の一行は七十名前後の一隊にて英佛兵營を視察、尾崎民政部長、ロンドン五日（エーピー）——昨四日の英國下院に於いてサイモン藏相は支那法幣問題に關する一議員の質問に對し「英國は法幣援助を中止するが如きことなし」と次の如く答辯した

自由討論の形式で
日英會談は來週開始
我提案の全面的承認を要求

東京廿（同盟）——天津現地に於ける日英會談に出席する日本代表の一行は七十名前後の一隊にて入京するやいなや陸軍中央部では一行の到着を俟つて直ちに現地代表の報告を聞き現地の意向を充分聴取した上會議に臨む事の最後的態度を決定し外務當局とも充分打合せを遂げる筈である

支那法幣援助を
毫も停止せず
サイモン藏相議會で言明

支那法幣の安定は支英益權其の他の見地より重大性を有することは明白なことである日本當局の要求たる法幣援助停止を承認するやうな考へは毛頭ない

厦門の支那民衆
英へ怨嗟の聲！
臺灣人も反英同志會を結成

厦門五日（同盟）——コロンス租界問題に就ては我が廿九日付公文書に依る解決督促申入れに對し英、米、佛各國領事ともそれ〴〵本國政府に請訓中であるが、我が現地當局は租界側の正式回答が依然として誠意を示さざる場合には飽まで既定方針を遂行するに決し現在のコロンス大陸間の交通遮斷の强化その他有効適切な處置に就て種々考究中の如くである

厦門五日（同盟）——厦門コロンス問題紛糾の結果コロンスの支那民衆は物資の缺乏に恐慌を來し不安の念を抱き、躍進厦門を蔡つてコロンスから最近續々住民が厦門に復歸してゐる、一方今日の事態を誘致せるは英國の頑迷な態度に基づくものとして英國側に對する民衆の怨嗟の聲昂まり厦門に於ける民衆の反英機運は澎湃として起りつゝあり、又臺灣居留民も獨自立場に於て我が五ケ條要求絶對支持を絶叫し、英國側の頑迷なる態度を非難して今回臺灣居留民反英同志會を結成、近く反英民衆運動を展開する機運にある

興亞委員會
興亞院で設立

東京五日（同盟）——興亞院では對支政策樹立上の諮問機關として官民の權威を網羅した興亞委員會を設置することになり五日官制を公布、即日施行したが同委員會は五十人の委員を以て組織され委員長は平沼首相、外に卅一名の幹事が任命された

ヒ總統の胸像
日獨醫學提携の絆にと：
盟邦からの贈物

東京五日（同盟）——盟邦ドイツの軍醫團長ワルドマン大將から前陸軍省醫務局長で軍醫團長であつた小泉親彦氏の許へ日獨醫學提携の絆としてヒトラー總統の胸像が贈られ五日牛込の陸軍々醫學校で其の傳達式が行はれた

像は青銅製でヒトラー總統の横顔を浮彫にしてゐるが之は昨年春我が國に來り牛込の陸軍々醫學校や大陸の戰線で我が軍醫團と軍事醫學知識の交換を行ひ我が國の軍人精神と卓拔な醫學の進歩に多大の感銘を殘して歸國したクラー軍醫中將以下五名の盟邦軍醫團の御禮心を兼ね醫學の提携を通じ防共强化の線に邁進したいといふ意味が籠められたものである

小泉中將も盟邦軍醫團の心遣ひに非常によろこびワルドマン大將に御禮を贈ることになつた

◇大陸風景◇

和平論にそろ〳〵食ひつき始める、潮時はもう來ても遲くはなからう

……▽……

和平は支那の屈服にあらずして支那の建設にある事が支那人の腦天に染みつゝあり

……▽……

孔子さへその說く所は長く容れられなかつた事を思へば汪よ悲觀する勿れ

……▽……

フリー・トーキングはそのまゝ租界を支那にフリーに返却する事なり

……▽……

戰ひは創造の文化なり、天津問題對英外交戰は新支那創造の文化なり

日加貯蓄
◇日本送金 ◇最近締切日 何れの地方へでも無手數料で確實迅速に御取扱ひ致します カナダ七月七日（金曜） ロシア七月廿一日（金曜）
◇貯蓄預金 ◇當座預金 ◇公債賣買 ◇信託預金
日加合同貯蓄會社
晩香坡市ルエウバ街三九八
電話ツリニチ四〇〇〇
JAPAN AND CANADA TRUST SAVINGS CO.
P. O. Drawer 130 398 Powell Street
Vancouver, B. C.

AUTOMOBILE INSURANCE
自動車保險
統計的自動車事故增加率は明かに保險の必要を示して居ります から安心して運轉する第一要件は確實な保險加入です
事故ノ際ハ早速御相談下サイ
委細御遠慮ナク御問合下サイ
TANAKA INSURANCE AGENCY
田中保險代理社
415 Powell St Vancouver, B. C.
Phone High. 2571

Monarch Life Assurance Co.
非常の場合家族を救援、壯年時に事業の援助子弟の教育完成、老後のハッピーライフ
當社を御利用下さい
モナーク生命保險會社
支社 晩香坡市ローヂャスビルデング内入〇一—九
日本人部代理 後藤金平
電話事務所 シーモア四七四一 自宅ハイランド〇七七〇Y

SUN LIFE OF CANADA
◎朝起キヤ 何時ト見ヘネド 積ム黄金
加奈陀サン生命保險會社
青年の方は 僅か一日七仙の節約で 廿才前後の方は 年一回掛の 廿弗内外で 壹千弗の 貯蓄保險 が得られます
中年の方は 安い掛金で 御希望の方は 卅五年掛の 養老貯蓄保險に 又 終身保險に
老年の方は 掛金が割安で 七十五才で 乃至 八十才滿期の 保險に 加入出來ます
360 E. Cordova St., Vancouver,
電話ツリニチ 五五九九 及 四六九七B
◎塵リモ 積モレバ 山トナル

加奈陀サン保險の 英斷 を見よ
中野保險

THE ROYAL BANK OF CANADA
East End Branch
Vancouver, B.C.
▲預金 總ての銀行取引には當ローヤル銀行では貴樣に充分御滿足をお與へする事が出來ると確信してをります
▲送金 當行では日本人事務員を雇用して居ります から日本人の取引には非常に便宜で殊に地方に在住なさる方では邦文の手紙で諸用を達する事が出來ます
▽總資產 七億弗
▽貯金及積立金 七千一百萬弗
ローヤル銀行 メーン街及びスチング街角

The Yokohama Specie Bank
822 3rd Ave., Seattle
Elli. 3575 P.O. Box 1917
◎資本金 壹億圓
◎積立金 壹億參千八百四拾万圓
横濱正金銀行
シアトル支店
○郷里送金＝無手數料にて日本内地、滿鮮、其他へ迅速且つ確實に送金いたします
○普通送金＝送金手形或は電信爲替世界各地向取組
○圓貨定期爲替手形＝利息、六ヶ月以上年三分三厘
○米貨定期預金＝弊行桑港支店に御取次致します 期間は一箇月以上一ヶ年迄 利息は弊店御取次の日より附けます

THE SUMITOMO BANK OF SEATTLE
802 3rd Ave., Seattle, Wash.
日本向送金手形、郷里送金は左記のローヤル銀行支店にて御取次致しますから精々御利用下さい
晩香坡イーストエンド、ケテブストン、ニウエストミンスター、マーボーン、ラドナー、カムバランド、ビクトリア等
シアトル住友銀行
弗定期預金 六箇月以上年二分二厘
弗持別定期（十年書替不要）年二分二厘
弗貯蓄預金 年二分
弗月掛貯金 年二分
小切手勘定 無利息
米金預金
日本向定期爲替手形 六ヶ月以上年三分三厘

公債
◇日本帝國公債賣買
英米佛貨債、四分利付佛貨公債專門
◇公債買入れには金融の便を計ります
シ・エム・オリバー株式會社
日本人部主任 上西喜代多
山田秀雄
電話 シーモア八〇二四
734 Hastings St. W.

諸種製材
御入用の節は日本人販賣人山崎半次に御面談下さい
會社の電話番號 二七四〇—二七四一
新西院
モハーク製材所
MOHAWK LUMBER CO.
New Westminster, B. C.

紙類及文房具卸商
晩市ホーマー街九九六
電話ツリニチ二五三一
COLUMBIA PAPER CO. LTD.

紙類及文房具卸商
晩市及ヴィクトリア
スミスデビッドソン&ライト會社
SMITH, DAVIDSON & WRIGHT LIMITED

紙はり
バウエル街三四六
電話ツリニチ〇二八九
小林（商標登録）

ミーター英容
電話ツリニチ
矢部しげ子
電話（ハイランド四九一八）

富士美容院
北野喜美江
晩市西第五街一五二七
グランビルより半ブロック西
サルビューナーバーラー
ピーシール
公認美容師
池田照子
電話ペビュー八七五〇アール

美粧院
電話シーモア〇八五五
住宅ハイランド一一〇三三ム

日本人總代理
矢田源一郎
電話ツリニチ五一〇一—五一〇二
住宅ハイランド三二二七

西住戰車長傳

(70)

菊池寛作
伊原宇三郎畫

戰線（三）

○部隊に、一部を○○部隊に、配屬すべしとの命令を受けたが、細見戰車隊が內地を出發した日は、八月○○日であつたが、部下の各中隊の乘船が遲つてゐるので、連絡がとれず、命令を傳へることが出來なかつた。

その夜、當時中尉たる西住大尉の屬する高橋中隊が、まづ夜間を利用して、吳淞に上陸したが、部隊長からの命令は、受けてゐなかつた。

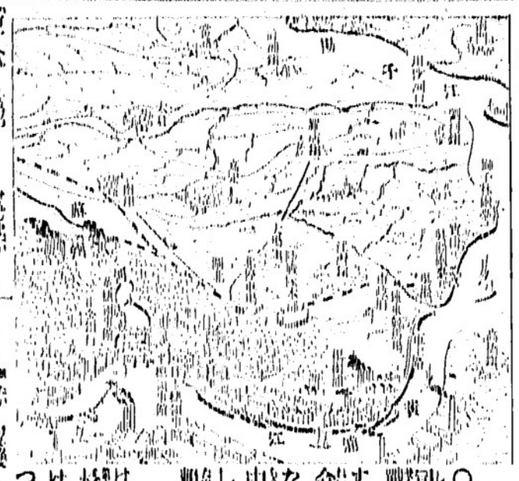

しかし、○○部隊長は、○○部隊から、戰車隊を配屬すべしとの命令を受けてゐたので、高橋中隊長と協力して、協力を願んだ。

高橋中隊は、細見部隊長の命令は受けてはゐなかつたが、獨斷で○○部隊に協力を決定した。

當時は、八月下旬、敵前上陸を敢行したる第○師團が、吳淞を中心にして、わづかな地域を占據してゐるにすぎなかつた。吳淞クリークを敵の防禦河として、敵の砲撃は、古市から八百メートル乃至は、千メートル位の所に敵の陣地があり、それに對して二、三百メートルを隔てゝ、わが第一線があつた。

だから、上陸地點や、戰車の宿營地などへも直擊砲撃が、盛んに飛來した。

倉永部隊は、前面の敵に對し、○○部隊は、有線電話で、○○部隊に、○○部隊が、戰車隊と前後して、上陸してゐた。

○○部隊は、八月下旬吳淞より、はるかに上流なる川沙河口に上陸し、三百メートルを隔てゝ、敵と對峙してゐた。その中は、○○部隊に、西住中尉の屬する高橋中隊はこの○○部隊に配屬を命ぜられたのだ。

前線だより

大日本作保局氣付第三砲艦正生丸機關科大黑與吉氏からステプストン在住辻たか子さん宛

新秋の戰況に入つた今日、海に陸に空に世界戰史上未曾有の戰果を收め得ました事は偏に上御稜威に依るは固より皇軍の戰勝なる祖國愛、故國を遠く離れた皆樣の其心に外ならぬ、深く感謝して居ります。戰地は一歩も前進することが出來なかつた。

○○部隊の任務は、吳淞から平坦たる敵陣を突破し、本隊たる○○部隊と連絡しようと云ふのであつた。

西住中尉の屬する高橋中隊はこの○○部隊に配屬を命ぜられたのだ。

香り高き
シガレツト・タバコ
オールド・バージニア・ファイン・カツト

▲オールド・バージニア・ファインカツトの味と香りは格別です
▲卷いて吸ふには最上のタバコです

ポケット用　十仙
ポーチ　十五仙
半斤入鑵　七十五仙

OLD VIRGINIA
FINE CUT

東京雜信

(中)

在京礁波生

次に代用品の種類だが、細分の代用品ソツについては、異邦の非難が絶ゑようだが、之れも非難が逃る故良が加へられつつある。それに文物が出る事都になつた時今、何處から出劃るのか、細物品が何處の呉服店にもウンザリ見はれてゐる。日本では恐らく此の十年、廿年と戰ひが續いても物資には困らない。米と麻、それに野菜や魚肉の豐富な日本、それに漁民とする日本國民は飢える心配は殆んどない。

細目においては矢張り國民精神運動の側面力と見て差支ないと想はれる。

× ×

畳とつめると、國民精神の緊張が足らないのではないかといふ向きに傾聽するが、それは取越苦勞であり、足らずといふのも一つの見解であり、之れでよいのだといふのも一つの考へ方であつて、本文の記者は未だ十分でないと考へるが、由も物に過激なやつて行くより漸次に過激なく進めて行く方が可いと今日までの調子で揉みなく進めて行くに限ると信じてゐる。一例を計へば非常時の繁にして、國民精神の總動員も漸次（併し限から、今度は夜十二時から相當の速度を以て）完璧に近づきつゝある。（つづく）

切符制が何うのと騒ぐ切符制が何うのと騒ぐ切符制度による配給の必要もないでなからうし、時にその面倒を漸次擴大する必要も絶無といへぬこともあらうから、當者の考慮は徒勞でない、それから「國民の覺悟」之れは一寸外面的で氣になるかも知れぬが、之れも必要ある場合、國民は飢えるものに限られる一定の法制あるものに限られる餘日の用意に拋棄ないので、今でゐるものは歸らぬでもよいのだ）といふ風になつて來たが、此の調子で宜いのだらう。前に言つた「金」の買上げなどでも自發的に金から勧誘となり申告制から、強制買上げといふ風に進めてゐるらしいが、恐らく強制買上げに至らずして國民の總ては強制品にあらざる限り政府の要へるものゝあるを免れないし命令一下、軍隊的に行く必要のあることは別として、政治の方は矢張り多くの場合漸進的が最も親切だといへる。所樣にして國民精神の總動員も漸次（併し相當の速度を以て）完璧に近づきつゝある。（つづく）

生菓子
かしわ餅

各種製箱業
御注文に應じ如何樣にも製作致します
アレキサンダー街四〇六

最新式ソーダスト バナー
各種あります
取付は大勉強

お客樣御便宜の爲め
濕氣の絶對に來ない

御歸國なさる方の家具荷造

新炭販賣
名畑運送社
晩市ゴーナ街貳貳貳

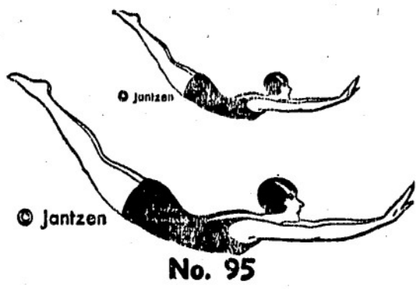

海濱の魅力
まづ健康へ
No. 95
Jantzen
GLAMOUR SWIM SUITS
with Lastex yarn
Ladies & Girls
2.95 -- 1.95
Mens & Boys
3.95 -- 2.95 -- 1.95

何でも揃ふ
前川商店
パウエル街二六九　電話シー五二一八—五二一九

も此の頃は暖かくなつて江岸の草木も目立つて青く茂つて來ました。農民が麗かなる陽光を浴びて畑を耕し、女子供が嬉々として摘み草などして居る有樣は平和そのものです。併しこれ等良民を苦しめる匪賊や敗殘兵が生繁つた麥や粟を利用して實に巧妙に出沒します、是等匪賊や敗殘兵の橫暴に警備に我々の任務も益〻重大です。

◇

北支派遣軍尾崎部隊氣付熊田部隊尾崎速雄氏からステプストン在住大岡日出子さん宛

貴女よりお送り下された慰問袋昨日有難く且つ嬉しく戴きました、遙か彼方の北米カナダから遙々太平洋の波を越ゑ戰塵渦捲く陣中に屆けられ温かきこの慰問袋を戴いた時、兵隊さんは皆大喜びで「カナダ、カナダ」と叫びながら「おい戰友貴樣のは誰から來たか」「おゝ、俺のかい？、俺のは大岡日出子さんからだ、どうだ素敵だらうが」等話り合ひ小躍りして喜びました。北支の陣中にありながらカナダの品々に接し、美味に咽喉を潤す事の出來るのも皆貴女樣達の賜物と深く感謝すると共に云ひ知れぬ感激を覺えました、當地方は着々治安工作進捗し、新興支那建設に進んでゐます、遠く祖國を離れ異郷の地にて各國人の間にありて活躍なされて居る皆樣には心安らかにお勧めに精進なされ日本の爲め萬丈の氣を吐いて下さい

N.Y.K.
1404 - 4th Ave., Seattle, Wn.
◉郵船案內

(船名)	(入港)	(出帆)
平安丸	七月十一日	七月廿五日
氷川丸	八月一日	八月十二日
日枝丸	八月十四日	八月廿六日
平安丸	八月廿九日	九月九日
氷川丸	九月十八日	九月三十日
日枝丸	十月二日	十月十四日

◉横濱行三等片道六三弗　神戸行六五弗
◉日本郵船會社シアトル支店
代理店　晩市 B.W. Greer & Son Ltd.　晩市美 Great Northern Railway

今便にて日本より大工道具が參りました
大勉強
晩市メーン街二〇八
ビーシー金物店
電話ツリニチ五五三六

無毛症に毛を生やす
毛生原素療法
發毛藥ミクロゲンの効果
毛質ホルモンを抽出して精製したる本劑は無毛症薄毛、扱毛等の惱みを持たれる方には又とない良藥です
止しい養毛料として
地肌からサツパリと汗や汚れを消して不快な頭臭やフケを去り、つやゝしした美しい毛を生やしたい方々に是非ミクロゲンをお奬め致します
藥効　無毛症、薄毛、扱毛、若禿像防　白毛防止　藥價　二、五〇
晩市パウエル街三三一
新見商會
電話ツリニチ參壹壹貳

高等南京料理
日本人諸君の御來店を歡迎
晩市パウエル街二五二
新北京
電話シー五七七四　同三五一七

大勉強で御用命に應じます
ボンテアツク、ビユーイツク、ジ・エム・シ・トラツクの特約販賣店
晩市アレキサンダー街ゴア街角
日本オート
電話ツリニチ二八九九
自動車修繕
グッドリツチタイヤー
附屬品一切

◈和洋雜貨食料品
晩香坡市パウエル街三三七
蛭崎商店
電話ツリニ〇九九一

▲ラヂオ修繕
如何なるラヂオにても丁寧に責任を以て修繕いたします
▲チユーブは無料にて試驗いたします
晩市パウエル街三三三
電話シーモア四一貳一
速水繁雄

晩香坡市パウエル街二五三
カマボコ製造
BC魚店
電話ツリニ七八八　夜間シー三五三八

▲シーシーエムラケツト
が出來ました
御試用を、御修繕も致します
△鍵を作るミシンを購入致しましたから是非御用命を
メイン街一二二
電話ツリ五五五九
ターメー自轉車店
松屋海産

記錄的快速力
CANADIAN PACIFIC
STEAMSHIPS LIMITED

◇安全
何れも太平洋上の巨船ですから上を走る樣なことは本社船へ乘つて初めて知る事です
少し位の時化（シケ）では一向ビクとも致しません
婦人子供の旅行に特に安全です

◇出帆表
カナダ　七月八日
ロシア　七月廿二日
ジャパン　八月五日
エシア　八月十九日
ロは、ホノルル寄港

◇便利
三等の待遇は特に注意して居ります
船室は各船共最上の場所を選び清潔です寢臺はスプリング付マットレスです
日本食の用意があります
各船共日本人が乘組んで居ります
沙市より同賃金で連絡切符差上ます
特に日本人コック二名を乘船致させました、日本人のお客樣には純日本食を差上ます

巨船
ジャパン號　排水噸　三九〇〇〇
カナダ號　同　三三〇〇〇
エシア號　同　二五〇〇〇
ロシア號　同　一六〇〇〇

カナダ號　總噸數　二六〇〇〇
シナ號　同　一五〇〇〇
ロシア號　同　一六〇〇〇

すまひ願會照へ記下は細詳
加奈陀太平洋汽船會社
SETO MORE
Pacific Passenger Agent
CANADIAN PACIFIC (Ocean Traffic)
J. J. FOSTER
Steamship General Passenger Agent
Vancouver, B.C.

夏だ！
スポーツ　ピクニツク　ビーチ遊びには
体裁優美、非常に強く
ハキ心地のよい
フリートフツト印
ランニング靴

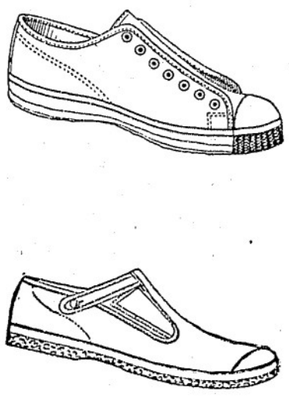

ユニオン魚店
晩市パウエル街四六九
電話ハイ〇三三五—〇三三六

婦人と家庭

街頭風物詩

夏の興奮を白い陽射の街頭に立つこの女性は、黒地に白の斜線を浮した服をきてゐる。よくみると彼女のもつハンドバッグの色も白く、靴も白い、そしてスカートの切り込みは白地に黒斜線をもち垂直線があるので物を小さくみせる効果がある。横の線はその女の丈を低くみせ、縦の線は逆に高くみせるが、斜の線は人の眼を集注させるといふところに特徴があります。ブ七十五點といふ所。（中川喜久太氏）

家庭の仕事を目標に
イタリー婦人の活躍
交換學生・德澤女史の土産話

德澤女史

（東京通信）昨年イタリア第一回交換學生として派遣された光外務省嘱託德澤眞一郎氏が三年ぶりで故國に歸つてきた、昭和十二年一月イタリアに渡りローマ大學、ペルージャ大學で「婦人問題と社會事業」を專攻するとともに二年四ケ月、この秋日本郵船の靖國丸で神戸に入港し交換學生制度の

開始

以來初の歸朝學生として八日午前十一時外務省文化事業部に挨拶に訪れた。

「私が行つて間もなくエチオピア戰爭の一周年記念祭がありました、そのころのイタリアでは大學の學生なども日本について驚くほどなにも知らずにゐましたが、防共協定が出來てからこれがすつかりかはつて、いまではどん女人にあつても大てい日本の眼鏡を一度くらゐはみてゐるといふ樣です、エチオピア戰爭前ドイツ皇帝カイゼル・ウイルヘルム二世の令孫ルイス・フェルヂナンド公には去る二月玉のやうな男の赤ちゃんが生れグンソルドの新居に人生の喜びにあふれてゐるが、日本滯在中色々女性を受けた高石大毎取締役會長に對し、公は目前ガンレンツリ機で來したドイツ國立航空工業聯盟東京代表カウマン博士に比して「今度は愛兒と共に日本を訪れたい」と出生の喜びと親洋をこめた便りと愛兒を抱く「幸福な一家」の寫眞を贈つたのが、この秋も同男の手から高石會長の許へ、間もなくカウマン氏は大毎を訪問しフェ公夫妻の近況等を高石會長に傳へた（寫眞はフェルヂナンド公夫妻と赤ちゃん）

ドイツの「幸福の一家」

眼の疲れに
―この回復法！

眼の疲れがとれてきますと、眼の方も疲れやすくなり、ご婦人は眼にその疲勞がハッキリとあらはれてきます。さうした場合の眼の回復法は、中指で眼の玉の部分にまはしてから、しばらくおさへてゐることです。それから強く強くなりますと、眼の疲れやすくなり、ご婦人は眼にその疲勞がハッキリとあらはれてきます。さうした場合の眼の回復法は、中指で眼の玉の部分にまはしてから、しばらくおさへてゐることです。

けれどもつと生氣を回復する方法はオリーブ油をつけて指先で輕いマッサージをし、十分間そのまゝ眼をつぶりクリンジングクリームで拭きとつてからお化粧することです。マッサージは眼尻から下まぶたを眼頭から上まぶたの眼尻の方へ只る動作を繰返します。また特に眼の疲れやすいやうな方は夜眼ふやすみになる前にこの方法をお試みになると効果がございます。

生活

を豊にして行く

働いてゐます、しかし婦人は一般に地味で英、米の女のやうに外に出て派手にやるよりもしつかり家庭と婦人の仕事を守り

といふ方向をたどつてゐます面白いのは純のかゝとに日本のフェルト草履のかゝとのやうなものをつけるのと、スカートのすそから縞模樣のあるスリップをのぞかせることが流行してゐます、靴の方はあちらでは「支那のかゝと」といつてますが實はこれは日本趣味で、縞模樣といひこのかゝとといひ日本へのあこがれが深くイタリア人の生活風俗の中へ浸みこんで行くのを興味深く思ひました」

とである。

その頃のドイツ人の心の中には、帝政時代に對する憧憬と執着とが、未だなかなか根强く殘つてゐた。その證據はいろいろな方面に、いろいろな形となつて現れてゐた。

新政府が、各州に命令して、治安維持のために、自衛團を組織せしめた時、バイエルンの如くおいそれと組織を肯じないものもあつた。

また、その命令に從つて、自衛團を組織したところでは、その組織のために、義勇兵の募集を行つた。そのためにいろいろな義勇兵募集のポスターが、至るところに張り出された。

ところが、そのポスターやチラシを見ると「ドイツ共和國」といふ文字を使用したものは極めて少かつた。當時作られたポスターは、各州合せて、一千二百餘種に上つたが、その中で「ドイツ共和國」といふ文字を使用したものは、左傾思想の最も濃厚なザクセン州で作られたポスターの中の十數種に過ぎなかつた。

これは明かに、ドイツ國民の大多數が「共和國」といふ文字を嫌つて「ドイツ國」といふ稱呼に執着してゐたことを物語るものであつた。

また、その時のチラシを讀んで見ても、その述べてあることは、共和國のことではなくて「祖國」のための自衛、「祖國」のための團結、「ドイツ」のための奮起、「ドイツ」のための義勇軍、といふことが高調されてゐた。その比率は恐らくポスターの場合と同樣であつたであらう。（つゞく）

聞ふヒトラー……（十）
ドイツ國に執着
民衆は共和國の文字を嫌ふ

池田林儀

「ドイツは榮えなければならぬ、ドイツ人は發展しなければならぬ。われらの前には、史上如何なる民族も、國民も、未だかつて經驗しなかつた大なる困難と大なる障碍とが横たはつてゐる。これを克へ、これを打破し、これを克服して、最後の勝利を得んとするには、たゞ團結あるのみである。統制ある團結あるのみである。兄弟らよ、非常の時には非常なる決心を必要とすることを忘れてはならぬ」

ヒエレリヒは自衛團の同志に檄した。これは、自衛團の基礎を固めんとする意圖を示したものであるばかりでなく、實に「ドイツ人のために闘ふ」ための準備そのものであつた。エシエリヒは更にいつた。

「兄弟らよ、我等は、自衛團と稱するけれども、これは、決して、共和國政府の指導の下にあるのではない。我等は自由なる意志によつて、ドイツ人の自衛のために團結したものである。バイエルンの自衛團は、ドイツ人の自衛團であつて、共和國政府の自衛團ではない。故に、われらの行動は、われらの良心によつてのみ拘束されるであらう」

と。これは、明かに、自衛團の團結の目標を指示したものであつた。その闘ひは、ドイツ人のためであり、決して、共和國政府のための闘ひではないのである。

これによつて見ても、バイエルンにおけるベルリン政府に對する一般の空氣がどんなものであつたかを推想することが出來よう。

ベルリンの共和政府は、新ドイツの經營に當つたが、人心が新政府に集結するといふことはなかなかに急には實現しなかつた。それは、バイエルンの場合を考へて見ても、大體想像のつくことである。

Breatheasy

ぜんそく　ヘーフイーバーの最新藥

吸入器藥品 一組 十五弗
藥品 小三弗 大五弗五十仙

ブレースイージーは其特殊性藥劑の配合により最も合理的に呼吸器粘膜に作用し喘息に於ては重性の發作時にても即時に呼吸困難を去り、たんせきの咳出を容易ならしめ少時間に して平常と變りなき狀態に快癒致します、ヘーフイーバーの鼻つまり、眼瞼痒瘙涙等ヘーフイーバーによる一切の不愉快な性狀を一掃いたします、從來の同種類藥品と異り絶對に副作用を伴ひません、御試用お望みの方は電話を下さいましたら市内は（フリーデモンストレーション）無料にてサービスいたします

日本人間一手販賣
公認藥局
パウエル藥店
晩香坡市バウエル街三九九　電話シーモア七五〇二

スペッシアル
◎竹ノ子　一鑵　十九仙
◎コーンフレイキ　二箱　十五仙
◎棒石鹸　二本　四十仙
ボーデン
◎キャラメル　二斤　三十五仙
マルヤマ印
◎淺草海苔　一帖　二十仙
◎キャンデー　二斤　二十五仙
晩市バウエル街四六九　電話バイ〇三三五―〇三三六
ユニオン魚店

KODAKS
Senior Six-20 f4.5 $27.50
Special Six-20 f4.5 $38.00, $45.00
All others in stock.

ARGUS
(24x36mm.)
Model A, f4.5.....$16.
Model AF, f45.....$22.00
Model C2, f3.5, coupled range finder $36.00

KINE-EXAKTA
1000 Sec.
Sar f2.8 $163.00
Primoplan f1.9 $190.00

REFLEX KORRELLE
Model I (6x6) Victor, f3.5.....$65.00
Model II Victor f3.5.....$87.50 Victor f2.9.....$95.00

LEICA
Model IIIb Leitz Elmar, f3.5 $172.00
Leitz Sumar f2 $215.00
Etc.

ROLLEI
Rolleiflex (6x6) (Automatic) Zeiss Tessar f3.5 $134.40
Rolleicord II Triotar, f3.5 $71.80
Rolleicord Ia Triotar, f4.5 $53.80
＋
Fitler Case Etc.

ZEISS-IKON
Super Ikonta (6x6) Zeiss Tessar, f2.8 $167.00
Super Ikonta II、(2¼x1¾ in.) Zeiss Tessar, f3.5 $125.00
大乗向バルダ
Juwella (2¼x3¼) No. 127, f6.3.....$13.50 No. 128, f4.5.....$17.00

Balda Camera
BALDAX (4.5x6 cm.)
No. 153, Mayer, F4.5.....$28.75
No. 156A, Mayer, F3.5.....$40.25
No. 167A, Mayer, F2.9.....$49.25
BALDAX (6x6 cm.)
No. 167A, II Mayer, F2.9.....$49.25
BALDI (3x4 cm.)
No. 120, Mayer, F2.9.....$43.25
No. 120A, Mayer, F2.9.....$45.25
RIGONA (3x4 cm.)
No. 123, Vidanar, F4.5.....$20.50
BALDAXETTE (4.5x6 cm.)
(Coupled Range Finder)
No. 173/2, Xenar, F2.....$100.00
BALDINA (24x36 mm.)
No. 108, Mayer, F2.9.....$45.75
SUPER BALDINA (24x36 mm.)
(Coupled Range Finder)
No. 117, Xenon, F2.....$100.00
VENUS (2¼x3¼ in.)
PLATE CAMERA
No. 137, Evivnar, F4.5 .....$47.00
No. 138, Tessar, F4.5 .....$65.00

PILOT 6
(6x6) Reflex
No. 13, f6.3.....$17.50
No. 14, f4.5.....$25.00
No. 15, f3.5.....$32.50

BABY REFLEX
(½ V.P. Size) Argus, f6.3, with Ever-Ready Case $15.00

PURMA SPECIAL
(½ V.P. Size) Lens, f6.3, with Ever-Ready Case $18.00

CINE CAMERA
PROJECTOR
Keystone and Kodaks
子供•家庭向
Keystone Projector, 16mm. $5.5, $14.95, $17.95
同上用フイルム各種
25 feet 75c

カメラマンの必需品
• De-Jur-Amco Exposure Meter $15.00
• Excelsior Exposure Meter $15.00
• Balda Range Finder $6.00, $8.50
• Tripod.....$2.25 up to $17.50
• Filter, Sun-shade, etc.

暗室の無料サービス
引伸ミシン。プリンター其他一切のダークルーム用品が設備してございます
夜晝をとはず
フイルムの卷換。現像。燒付。引伸等に御遠慮なく御自由にダークルームを御使用下さい

O. Kondo Co.
Phone: SEymour 3831
390 POWELL ST. VANCOUVER, B.C.
近藤藥店

△本廣告のカメラは全部ストックいたして居ります
△カタログ進呈（御希望のカメラを御指定下さい）

カメラ・カメラ・カメラ・カメラのシーズンになりました
カメラなら近藤で……

□今明日の天氣豫報
南西の風曇り時々晴れ
（昨日最高五四度、最低六七度）

△土曜日　八日　午前四、四〇　午後三、三一　午前九、五二　午後十、二四
△金曜日　七日　午前三、五三　午後二、五六　午前八、四六　午後十、〇一
△木曜日　六日　午前三、一〇　午後二、二五　午前七、四〇　午後九、三九

陸軍への恤兵金 二千五百萬圓！

陸軍への慰問袋は千四百万個 事變二年間の數字

東京廿日（同盟）――支那事變以來陸軍に二回、此の慰金を、慰問袋に、銃後國民の赤誠は日に日まりつゝあるが、二回目の記念日を來る七日に控へて去る六月末までに陸軍恤兵部で受付た恤兵金は二千五百八十七萬五千五十六圓四十七錢に達したが其の他陸軍に寄せられたものを合すれば約二千五百萬圓の巨額に上つてゐる

◇

次に陸軍省に持ち込まれた慰袋は約二百九十萬二千八百七十袋に達し、陸軍恤兵部に寄せられたものを合すれば約千四百萬個に及んでゐる

其の他本年を初め銃後國民の熱心な銃後國民の後援に感激して一枚々々集めた銀紙は一萬一千七十四貫六百八十三匁、同鐵屑其の他は千百四十四貫九百九十一匁に達し更に其の他の慰品は無慮二千四百二十九萬五千百十六個の多數に上る狀態で陸軍省でも此の熱心な銃後國民の後援に感激してゐる

非常時の見本 坊主になつた次官殿、石黑さん

學生に範、石黑さん

東京廿日（同盟）――「學生のデカ」した者の石黑次官は學生團の範を頂れて朝鮮ホテルの美麗なトンボ頭は輝く學ぜいか以」――勤小柔いでは學生の斷髮令を決定、學生長髮組に大發火を與へてゐる折柄

今度は文部省が獨自の立場から更くも青少年學徒に下し鳴はりたる勤勞奉答の一つとして男女學生の丸や、孔雀、化粧品類の消費節約をはじめ男學生の斷髮令、女子學生のパーマネント禁止令を考究近く發表する運びに至つたが

◇――「學生側の意嚮」文部省の石黑次官は學生團の範を頂れて朝鮮ホテルの美麗なトンボ頭は輝く學ぜいか以」――勤小柔いでは學生の斷髮令を決定、學生長髮組に大發火を與へてゐる折柄

今度は文部省が獨自の立場から更くも青少年學徒に下し鳴はりたる勤勞奉答の一つとして男女學生の丸や、孔雀、化粧品類の消費節約をはじめ男學生の斷髮令、女子學生のパーマネント禁止令を考究近く發表する運びに至つたが

◇――「學生側の意嚮」文部省は「自粛自戒」――無駄をはぶき長髮を捨てる意氣を示つてゐる

◇――だが、未だ一部男女學生間には過去の生活から離れ切れない

七月七日に 全國的記念式

日本で黎明起床

東京五日（同盟）――支那事變第二周年記念の七月七日は國民的記念式が擧行されるが、帝都では東京府が中心となり官公諸學校、各團体、會社、銀行、工場、商店などに呼掛け一齊に記念式を擧行、戰歿傷病兵並びに戰線で活躍中の勇士に深き感謝の意を捧げると共に日常を戰場と心得て自粛自戒興亞大業の達成に邁進する事になつた、此の日各家庭では黎明起床、國旗掲揚、一家揃つて宮城を遙拜、國威の伸張を新念し正午には一分間の黙禱を行ふ、銀座、上野その他市内八箇所には「明朗興亞大業達成」のアドバルンを揚げ其の他バルン、ポスター、立看板などで市民の生活刷新に拍車を掛ける、又陸海軍合同の軍樂隊管都行進があり更に海軍省で

黃河北方の敵を討伐

石家莊五日（同盟）――黃河北方の河南省北端武安西方地區一帶に蟠踞し策動を續けてゐる敵匪系並びに公安第八路軍を徹底的に掃蕩すべく有力なる我が○○部隊は本日早朝蜿蜒たる敵縱隊を爲して一齊に進擊を開始した、各部隊は霖雨の後の泥濘と化した道路を克服し隨所に敵陣地を粉碎しつゝ猛進し本日午前十時半には早くも西萬安（武安西北四里）の線に進出した

晩市の爆彈騒ぎ

昨日又も一發炸裂 狂人の仕業か

晩市グランドビユウ方面に昨今頻々と爆彈事件が起つてゐるのは既報の通りだが月曜日午後十一時半の三度目のダイナマイト事件は昨日に至りクラーク街とフランシス街角附近のバンクーバー・プラス工場倉庫内に起つたことが判明した

當地警察の分析課長バンスの調査によると頻々と起る爆發事件は自然的にガス等によつて起つたものでなく人手によつて意識的に行はれたものだと斷定

警察では同方面に遺恨沙汰もなく且つ爆發等も皆無である所から或ひは或る精神病者が面白半分にやつてゐるのではないかとも觀測してゐるやうだ、いづれにしても危險千萬な話で同方面では昨今警戒の巡査を增員して日夜ツッチしてゐる始末である

バラード野球 試合の日取

今夕は朝日

今夕六時からバウエル球場で朝日對バトリシアのバラード・リーグ戰が行はれる、尙同リーグの七月の試合日割は次の如くである

六日 バトリシア對メリット
七日 ウエスタン對朝日
十一日 バトリシ對ウエスタン
十二日 メリット對朝日
十三日 メリット對バトリシア
十四日 朝日對ウエスタン
十八日 朝日對バトリシア
十九日 メリット對ウエスタン

訪日女教師 船中から謝電

旨發表した、詳細はなほ不明である

去る七月一日當地出帆の日枝丸で日本に出發した觀光局招待加奈陀ハイ・スクール教師一行中モントリアル市から參加したグリコーア孃が當市滯在中語學校教育會で種々斡旋の勞を執つたが、昨日船中の同孃から次の如き謝電があつた

私の晩香坡滯在中に寄せられた日本人の御親切に感謝すは思ひを新にする爲め貴食は米内海相初め野菜食を食ふ

あるが、同地方に最近漸く起りつゝある同種企業の保護策に出たものと見られてゐる

カナダ青年大會終る

ウィニペッグ五日――當地で開催の第四回カナダ青年大會は議事を終へ役員改選を執行、ウィニペッグの青年がチエアマンに選ばれた、宣傳委員に晩香坡青年二名が當選、大會も愈よ終幕となつた

松山基範博士 明日渡米

東京五日（同盟）――京大理學部教授松山基範博士はこの夏サンフランシスコで開催の太平洋學術會議並びに九月ワシントンで開かれる萬國地球物理學協會第七回總會に出席の爲め明六日横濱出帆の龍田丸で渡米する

ハナシの種

◇昨紙報道、昨日の正午ステプストン附近の電車踏切で電車と衝突した田頭林吉氏の自動車は衝突の勢でレールの上を數呎も突き飛ばされた由、電車に乘つてゐた乘客には何らの異狀もなかつた

◇今回加奈陀インペリオル銀行は新しい五弗札と十弗札を發行した、五弗札の色は青味がゝつて居り十弗札の方はグリーン色である

◇排日市會議員ウィルソンは物好きにも先週末當州奥地グエズネルのカリブー記念日に馬に乘り競馬に出たところ馬からふり落されヒドい目に遭つた

卅年前の今日 大陸日報より

◇明治四十二年七月五日――スプストン漁業者慈善團体附屬病院は白人醫師ヒップオース氏及び日本人看護婦二名を傭ひ入れ本日より開院

三菱商事增資

東京五日（同盟）――三菱商事では今回資本金を五千萬圓に增資することになり今月末臨時株主總會を開き正式決定する

◉婚約◉ 小島儀平氏弟壽氏と福永助男氏妹みつを孃は高橋幸一氏夫妻の媒妁で婚約整ひ去る二日富士で婚約披露した

造船及修繕

日發ダービルエンジン機代理
スタンレーパーク造船所

御料理

ピアノ教授

經驗は豐富教授は親切

「米は米屋へ」

▲ハクマイ印 百斤入 五、七五
▲マル特印 同 五、四五

東（スチングス街六四九
電話（ハイランド〇八八九
現金で安く買へる店

御結婚式

長髮短髮電氣なしの
オイルパーマネントウエーヴ
美粧院

助産

電話シーモア五八四六アール
キーファー街二二三
松岡久枝
電話ハイランド二五九八エム
マギール街二二一五
高橋貴志子

敗走する敵を邀擊！（落馬橋付近方面）

青棟の下にて

よりを

私は去る日曜日ウッドファイバーの一心會に招かれて下手な講演に行つた。ウ村は道のりから言つたら約四十五哩だそうで近い所なのであるが、船で行かなければならないのと、日返りにすればたつた四時間許りで引返さなければならないので、一度行つて見たいと思ひながらもつい今度行くまで行つたことがなかつたのである。

◇

ウ村のパルプ工場は約廿二三年前に出來たものだそうだが、現在ではパルプ工場としては却却整備した立派なものとなつてゐる。現在日本人は二百五十名から就働してゐるが、その半分は第二世である。こゝには工場が開設以來働いてゐるボスの石丸氏一心會々長の伊達氏や切山氏など多數の古參もあるが、切山氏は「こうゆう狀態にならうとは夢にも思はなかつた」と第二世の就働者の多くなつたことを感慨深さうに語つて居つた。

◇

私が日本で見た二三の工場から比べると、ウ村のパルプ工場は、工場内の設備の整つてゐる割合に、就働者に對する娯樂と、衛生、修養等の設備が不足してゐるやうに見受けた。博多附近にある旭ゴム足袋工場では就働者のためにテニスコートが七八つも作られて居り、小ざつぱりした住宅、活動寫眞館、圖書館其他あらゆる設備が出來てゐた。白人がよく日本の勞働賃金が安いと惡口めいた事を言ふが、日本の工場や就働者の實狀を調べたら、如何に日本の工場が文化的であるかに驚く事であらう。

◇

それは兎に角として、私はウ村パルプ工場に第二世が多數、然も立派な勞働者として働いて居る事實に對し、非常な喜びを感じたと同時に、我が民族發展の爲めに意を强うしたことである。只私は是等多數の二世に對して、ボス石丸氏や一心會の幹部諸氏が、その指導宜しからん事を心から希望してやまないものがあつた。

◇

昨年來このウ村工場は、支那事變の影響を受けて、工場が閉鎖されたり、また折角再開されても何時また閉鎖されるかも知れないといふ不安もあり、一心會としては會社と交渉して、住宅の改善、ホール新設等々就働者一般のために努力して居り、且又二世指導に關しても色々の計畫もあると聞くが、前記のやうな會社の狀態によつて、諸計畫も滯滯勝ちであるとの事である。

◇

何れにしても最近次第に縮められ行く邦人の職場に、ウ村の存在は相當重要なものがある。事變のため同胞就働者は大きな犧牲を拂つたが、一面白人側に日本を十分認識せしめたといふ收穫もあつたと切山氏は語つてゐた。私はウ村工場就働同胞のため幸多かれと心から念じたのであつた

おいしい佃煮類が參りました
松茸昆布煮 一斤 三〇仙
響煮 一斤 三〇仙
長久煮 一斤 三〇仙
小アジ煮 一斤 三〇仙
若サギ煮 一斤 三〇仙
海苔佃煮 一斤 三〇仙
月オクレの珍らしい雜誌各種入荷 販賣中です
良品 廉價の グロセテリヤ
松宮食料品店
バウエル街二〇五
電話 シー三五九七

日本行各汽船切符販賣
日本郵船、シービーアール、
▲再渡航證明、移民宣手續、妻子及使用人呼寄手續
▲出生、死亡、婚姻等屆書、加奈陀政府出生屆手續
▲歸化證にて當國旅券下附及妻子呼寄手續其他一般代理
晩香坡市バウエル街二三五
中山義一事務所
電話ツリニテー〇三九四
住宅ハイ二二〇七アール

Manufacturers Life
○御子樣の貯蓄心涵養のため
○御縁樣の結婚費用意のため
○他日事業の資金に當てるため
○來るべき老境の準備のため
○御家族の生活安定保證のため
當會社は世界卅二ケ國及日本の大都市に支店又は代理店を有します
マニュファクチャラース生命保險
晩市アレキサンダー街三〇二 電話ツリ〇二八三
代理 信夫保險事務所
日本人唯一の 保險士 信夫三郎

大勉强
晩香坡市バウエル街二六八
杉山運送舍 舊天野運送
電話ツリニチー三〇五九

◇寫眞機 一の御用命は是非共文化商會へ……各種お好みの品取揃へてあります
◇胃腸病治療と豫防に……トモサン 一ヶ月分 一、五〇
◇咽喉氣管支疾害風邪治療豫防に……大學吸入器及附屬藥品類
△フィルム各種
△現像燒付引伸
△ワタマンペン
△文房具小間物類
文化商會
バウエル街二五〇電話シー四〇八七

新着品御案内
◎友白髮ソーメン 一斤 十八仙
◎八千代麩（五百入） 一函 四十五仙
◎同（二百入） 一函 二十五仙
◎絹越凍豆腐（五ケ入）四包 二十五仙
◎西京湯波 一把 五仙
週間 特賣品
此機を逸せず御買上下さいませ
◎フラワー（フエザライト）七斤入十九仙
◎キャンデー（チョコレート付） 一函 五十五仙
◎ペコロス 一瓶 二十二仙
優良品を最も安く
香村商店
バウエル街二六九 電話ツリニチ〇〇九二

昨日の大空中戰
ロシア機六十八擊墜
日本空軍に損害なく負傷僅か三名
我が地上部隊は敵を殲滅

新京五日（同盟）——（十五日午前十一時關東軍司令部發表）四日我が航空部隊は戰場上空に於て終日敵機と空中戰を交へ（左の如くこれを擊墜し全機無事歸還せり、我が損害僅にして負傷者三名を出せるのみ、擊墜確實なるものイー十六型五機、エス・ビー十六、四十五機、イー十五型一機、エス・ビー型七機、計五十三機、擊墜確實なるものイー十六型五機、エス・ビー十機、計十五機

（七月五日午前十一時關東軍司令部發表）興凱湖ハルハ河右岸地區に越境侵入せる外蒙ソ軍に對する目滿軍地上部隊の攻擊は有利に進展し敵を殲滅しつゝあり

○五日（同盟）——興凱湖ハルハ河右岸地區を撤退せる外蒙ソ軍は目下ハルハ河に沿ひ撤退しつゝあり

興凱湖ハルハ河、ソロ湖西地を撤退せる外蒙ソ軍は目下ハルハ河に沿ひ撤退しつゝあり

興凱湖ハルハ河右岸地區に越境侵入せる外蒙ソ軍に對する目滿軍地上部隊の攻擊は有利に進展し敵を殲滅しつゝあり

○五日（同盟）——興凱湖ハルハ河右岸地區を撤退せる外蒙ソ軍は目下ハルハ河に沿ひ撤退しつゝあり

興凱湖ハルハ河、ソロ湖西地を撤退せる外蒙ソ軍は目下ハルハ河に沿ひ撤退しつゝあり

興凱湖ハルハ河右岸地區に越境侵入せる外蒙ソ軍に對する目滿軍地上部隊の攻擊は有利に進展し敵を殲滅

女の教室

吉屋信子 (76)

黒鍵 (一)

ゆふかたかけて降り出した春の雨の宵だつた。

万千子は、卒業後ともかく、父の病院に勤めて、幾見の伝手隣り士の内利で、アナムネーゼをとろか、ひ乾燥の幽川を、させられて、一日もうやら、さ〜〜して踊るのだつた。

そして、今宵は、つれ〜〜にピアノを、照葉間の灯の下で、ひいてゐる。

その曲は（黒鍵）—ふたりの魂を生んだ軽井澤の山荘で、墨之助が主人公に贈らしたレコードの曲—象牙の鍵盤の上の、黒い鍵だけを使ふ優美な旋律の、シロパンの最初の練習曲だつた。

墨之助は、バデレフスキーのこの楽曲のレコードが好きで愛してゐた。

万千子は彼がなつかしく、今宵その曲を、自分でピアノに黒い鍵を鳴らすのだつた。

「奥さん、姉の多美子は、そこへ入りかけて、立ち止つた。—なぜ黙いたんですもの—」

にも知らせに—のびやかにピアノに向ふ妹—多美子は、その妹の夢をむざんに破る自分の立場を思ふと、胸がふさがつた。

「万ちやん」

多美子は、つとめて、さりげなく聲をかけた。

「あら、お姉様、どこへいらつしてたの」

万千子が、黒い鍵から、繊麗な指を離して振り向く。

その顔を見ると多美子はもう—なんにも言へなくなる。

だが—心を鬼にして—多美子はどうしても、言はねばならぬ役目があつた。

そのピアノの傍へ寄つて、

「万ちやん、お姉さんが一生に一度のお願ひがあるの—聞いて下さる？」

万千子は、呆れて、子供のやうな笑顔で、

「ホ、ホ、お姉さま、万千子にお願ひですつて—まあ珍らしい！いゝわ、私なんでも、きいて差し上げてよ。だつていまさら私ばつかり、お願ひを度々聞へて戴いたんですもの—」

「さう—有難う！お姉さんもそれで安心しました」

と、嬉しそうに—にこりともせぬ、なにか厳粛に身をかたくしてゐる姉の感じに、万千子のさつき無邪気な笑顔が目迷ひした。

この意地と孤独—

なぜ、瀬戸ぎわの男を、自分から放棄しようと努力してゐる姉をぢつと見詰めたまゝ、言葉がなかつた。

「—いまさら、こんな残酷な宣告を、万ちやんには、すまないと思ふの—でも、かんにんして……伊吹の家として、やつぱり貴女の結婚も、お父様の病院のお仕事を手伝へる人でなくてはいけないの—男の子のゐない伊吹家として、是非さうしたいの—お家の為に、お父様の為に、病院の慈仁堂の為に！万ちやん、よく聞きわけて—我慢して頂戴、ね。お姉さんも貴子姉様も、皆その條件で、結婚したのよ。さうでせう—まして、貴女は女婿にもなつてゐるのだし、なほさら同じ仕事の良人の方が来ぬとなに仕合せか、お父様のお手伝ひも出来るし……」

必死と説き立てる多美子だつた。

「—お姉様、そんな理由なら、何故、軽井澤でさうと、はつきり仰しやらなかつたの—いゝ、いまになつて、似に—にはかに……」

万千子の面には、悲しみよりむしろ憤りに似た反抗の色が浮かんだ。

墨之助さんとの婚約も結婚も、一切さつぱりと諦めて頂戴—お姉さんが、一生のお願ひ！ね」

と、肩を抱くやうにして、顔をかゞませる。

「……？」

宵闇の薄暗で、それはあつたらう—

無理もない。万千子はたゞた

風のやうに

片岡鐵兵 (50)

寒くれば（九）

外に出るとすぐ、みんなは散り散りに別れた。

さて—節子は、これから何処に行かうと考へる。こんなに晴れた日に、このまゝ家に帰るのは惜しいやうな氣がする。と云つて何処に行かうといふあてもないのだつた。

春は近しの氣配は、既に街路に満ち溢れてゐた。このやうな日に、この若い身空で、何をすることもない、といふ自分の生活の貧しさが今更のやうに顧みられる。

映画はひとり、敷島橋の方に歩いてゐた。銀座に出て行つたつて仕方がない。映画でも見ようか—たつた一人で、若い娘が、映画館の闇の片隅で、ぼつねんと坐つてゐる、さういふ自分の姿を想像して、ちよつと我ながら可哀想なやうな氣がした。

なぜ、瀬戸ぎわの男を、自分のだらふと、さう考へたが、我ながら分らない氣持ちだつた。むやみに物事に反抗してみたいといふだけのことではないか。

ヒつとしてゐても、瀬戸のやうな結構な男と結婚するところに落着いて行く—さういふ順調な運命が、たゞ譯もなく氣に入らない。とすれば、自分の身の内には、何事につけても波瀾の起ることを望む荒々しい血が流れてゐるのかも知れない。

（平和では物足りないといふの？厭な趣味！）

◇家庭には経済的な半斤入罐を

◇ポケットには十仙及十五仙包を是非とも御愛用して下さい

愛煙家がどのタバコよりもウイルスを吸ふと云ふ事は口あたりがよく、而かも味がよいからであります

此の風味と醉ひ心地

他にないウマさ

スロープレッド ライ

十三オンス入 特價 一弗

廿五オンス入 一弗八十仙

四十オンス入 二弗七十五仙

此の廣告は州政府又は酒類管理局から發表したものではありません

開業廣告

△永らくアームストロング葬儀社に働き、日本人にはお馴染のクリヤリ氏は今回市内東ヘスティングス街七四二番に

ホーム葬儀社

を新築、總て近代的設備、葬儀用品一切を取揃へてゐる、棺の用意もあり、六十弗、八十弗、百弗以上各種

△親切丁寧にサービスを致します

ホーム葬儀社

電話 ハイランド六一九四

氷

西瓜 白玉 氷時計 金宇治 寒月 出前致します イチゴ水

メーン街二一七 電話ツリニテ一一九七 長谷川

左記の通りオッファー致します

日本帝國公債

英貨四分利付 一八九九年發行

額面百磅のもの 百廿六弗廿六仙

◆御照會の際には『ジャパニース』と御呼び下さい

公債 グレハム・マクドナルド會社

賣買 日本人代理部

晩市ホール建物内三一六—二〇 電話ツリニテ二七七一—二

VANCOUVER PACIFIC PAPER CO. LTD.

紙の御用は當會社へ

包紙、紙袋、色紙、油紙、トイレットペーパー、其他ペーパー類一切

ククリ糸、カザリ糸、文房具種々卸賣

ワター街一六〇

晩香坡パシフィック・ペーパー會社

日本人部代理

堀壽次郎

電話 本社ツリニテー六三二 自宅ツリ四七九〇アール

日本郵船 C.P.R. アメリカンライン 日本行船切符 C. P. Express Money Order 販賣代理店 横濱正金銀行預金 送金無手數料取扱

和洋精米雑貨食料品

新西院市 西口商店

電話 倉庫六倉—一八八五 住宅九〇九X

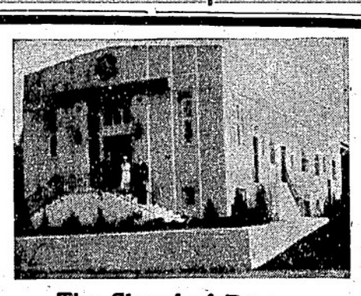

The Chapel of Repose

最も古い歴史ある

セントラル・パーク葬儀社

日本人紹介者 久岡 文治 支配人 スウエーン

電話デクスター一二〇七

御葬儀は

日本人皆様に最善のサービスを致します弊社に御用命下さい

遠方にても少しの不便もない様に致します

電話次第御伺ひ致します

晩市キングスウエー 三六四二

Atlas Tire AND BATTERY

安價にて堅牢を誇る

アトラス タイヤー 一手販賣

朝日グラーヂ

電話ツリニチ五五四五 自宅ツリニチ四八七六エル

△新古自動車取次販賣

一九三五年式シャブレー、ペックアップ 四百三十五弗

一九三一年式クライスラー、六シダン 三百五十弗

一九二八年式シャブレー、コーチ 百廿弗

●御利用下さい—キングビーモーターテスト

右のテストにて古車も新車同様に走ります

天下一品

萬

造醸期長 設建期長

キッコーマン醤油

特約大販賣店

古屋商店

PLF

ソーダスト

薪炭

電話にて御注文下されば直ちにお届けいたします

パウエル製材

薪炭會社

パウエル街一三五五 電話ハイ四五六七 四五六八

朝の一滴若さを生み 夕の一滴美を創る

新時代化粧水 明色アストリンゼン 四十五仙

◇お化粧下に使用して白粉が二倍三倍も美しく附き、お化粧保ちが不思議な位よくなり◇入浴後や、洗面後にお用ひになればお顔がシンから垢ぬけし 中年後の方の肌の若返りに……

◇クリームのトキ水にも◇お顔そり後にも第一等の化粧水です

物心合一療法器

福徳安眠陶枕 六弗五十仙

驚くべき偉効、感謝の聲巷に満つ、次記諸症に試みられよ

△不眠症△頭痛△肩のコリ△冷え性△高血壓△神經衰弱

晩市パウエル街三九〇 電話シー三八三一

カメラの御用は

近藤特許賣藥店

O KONDO 390 Powell St. Vancouver, B.C.

廣東進軍抄 火野葦平著 八十仙

麥と兵隊 同 七十五仙

銃後國民讀本 文昭社發行 六十五仙

ユダヤ問題と日本 宇都宮希洋著 一弗四十仙

内田書籍店

電話シー四二三〇

S.UCHIDA 347 Powell Street, Vancouver, B. C.

競馬日程

▲ランスダウン・パーク 七月一日(土曜日)……七月八日迄

▲ブリッヂハウス・パーク 七月十二日(水曜日)……七月十九日迄

▲(ステングス・パーク 七月廿二日(土曜日)……七月廿九日迄

▲ランスダウン・パーク 八月五日(土曜日)……八月十二日迄

▲ブリッヂハウス・パーク 八月十九日(土曜日)……八月廿六日迄

▲晩香坡競馬場内 八月廿八日(月曜日)……九月四日迄

新着御案内

▲小アジ佃煮 ▲山椒昆布

▲目張鯛 ▲アヂ佃煮

▲海老佃煮 ▲東海煮

▲赤ホボロ ▲海苔佃煮

▲小鮎佃煮

新魚市場 ニューフイシマーケット

晩市バウエル街三九四 電話ツリニテー二九九六

◉日本行汽船發着表

◉晩市(ネール・ミッレニン・スター)

▲ビクトリア行 發 前十時三十分後十二時 着 翌日午前七時

▲オ村及プリンス・ルパート行 シービー(水)後入時

◉ユニオン汽船 ブリタニヤ及ウクドフアイバー(前九時)

◉アラスカ、シービーアル 五月十三日(東部行)

◉美府、ナナイモ行列車 發 前十時二五四着前後五時

セロリ カリフラワー 一〇—一五

◉日本行郵便物本局締切日 「書留は卅分、小包は二時間前」

◇シホ 干潮 満潮

蛇道萬華鏡

（53）

津村京村作
篠塚悟平畫

昭二の安達（十二）

壮之助が、こつそり忍んで、お才と酒盛を仕合ふ様になつたのは、それから間もなくの事であつた。然しそう矢鱈に、家内の者がみん在宅留守といふ様な日ばかりは無いので、彼等は時々昔ひ合はして外の料理屋などで落合つた。

壮之助が、母のおたつに、

「今夜一寸外へ出て来ます」と言つて、行く先を何處と言はずぐくりをはいて、窃つと見の眼を盗んで家を出る。

尼上の家を訪ねる時、いつも裏の玄関から行かず、裏の木戸口から這入つて行くのが、お糸の癖だつた。

「おばさん、今晩は？」

「おばさん——」と、わざ〳〵然う言つて靴を脱げて這入つては行くもの〳〵間の所、お糸は誰よりも先づ壮之助の姿を待ち構んでゐるのだつた。

紙持が、哀れ、お糸の胸に刻みつけた。もしや——と考へた事を、段々心の中で想像して行くと、やがて迎へも堪らない光景がその眼の先に浮んで来た。焦たしさと恐しさと、そして最う一つ、迎へも迎へも情ない氣持が一杯になつて来て、眼の中がボツと涙で霞つて来た。

「おばさん、私又伺ひます」

さう言つたきり、お糸は突然くるりと踵を返して、おたつが何か言つて止めようとするのも聞かずに、そこからバタ〳〵と引返して駆け出した。

本町三條から河原町まで、月のない闇の路を、お糸は何んとなく恐しい氣持で胸を一杯にしながら戻つて来た。そして最う少しで自分の家といふ一寸手前の曲り角、そこでバッタリお才に會つた。

「あら——」

場合が場合だけに、お糸は暗い町中で、一瞬さう言つたきり長い間何にも言はず突つ立つてゐた。

だがお才は、流石に年増の落着きを見せて、

「あゝお糸かい。お前どこへ行つて来ました？」——お糸はようやつと然う言ひたかつた、言つてやりたかつた。でも流石にそれは言へなかつた。そして「あのう——」と口ごもつた。

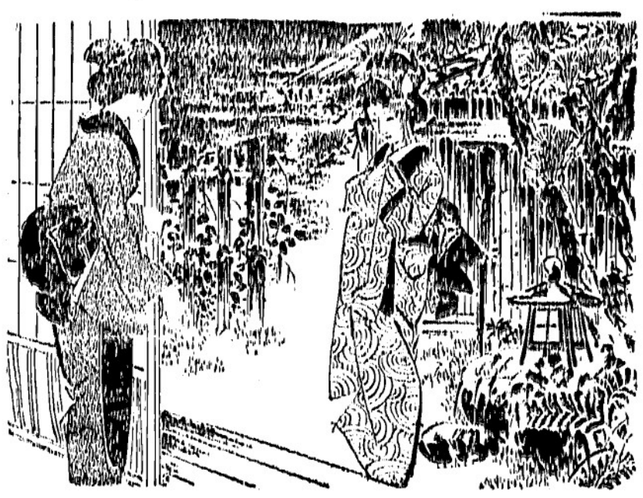

Chantecler
CIGARETTE PAPERS

卷煙草にはシャンテクラーシガレット紙を
紙質が軟く　薄く
糊が充分に付いてゐる

自動式に紙が出てくる
視式ブックが僅か五仙

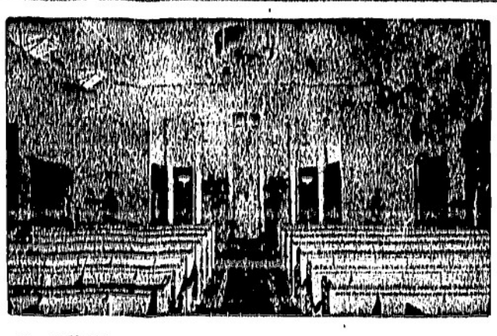

新築禮拜堂

△晩香坡一を誇る近代的内部最非一度御覽下さい
△御通夜、葬儀には無料にて御貸致します
△荷數十人のお茶のサービス出來る別室の用意がしてあります
△葬儀には七人乘タキシー一臺無料提供

過去廿七年間の日本人各位の御愛顧に酬ゆる爲め最善のサービスを致します

料金は五十弗、七十五弗、九十五弗以上

晩市ダンレビー街三〇四
アームストロング葬儀社
電話ハイランド〇一四二

◇通辯一般代理業
日本行船切符取次
濱岸事務所
アレキサンダー街二四〇
電話ツリニ四三七四アール

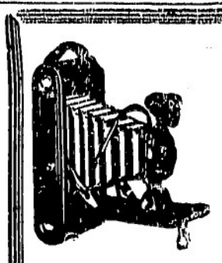

現像付燒像
誠心
誠心堂
249 Powell Street Vancouver, B.C.

鼻が悪いと頭腦にさはる
外用ハヌース（HANUS）定價一弗二弗

ハヌースは種々の鼻喉疼痛に對して鎮靜の作用
鼻喉黴菌に對して殺菌消毒力
鼻喉炎症に對して自然に治す力
鼻喉のせきに對して靜める力
鼻喉血行の不調に對して調へる力
あり

春から夏にかけて鼻が悪くなる人が激增する時一日おくれば悔を千載にのこすのみ、速に外用ハヌースを御使用せられよ

寫眞　現像　燒付　迅速　美麗
其他各附屬品一切

晩香坡市バウエル街二四九　電話シーモア四八八四

◇ビルダー　サプライ
各種ランバー、シングル、ドアーウインド、ネール、セメント其他建築材料一切最も安價にて販賣いたします
尚住宅、鷄小屋、バーン等の請負を專門として居ります
電話或は郵便にて御通知下されば遠近に拘らず早速セールスマン出張の上見積値段運搬其他萬般御相談に應じます

ビーシー州ボート（ネー）ツランク・ダウンライン（ヤード）ロード角　電話（ヤード）（ネー七九）（ミル）（自宅）同一三五エル　同六八

ファンリッヂ製材會社
瀧本與次郎

小生儀過日右腕の骨を折り早速林醫士の診察所僅か一週間にて全治致し林醫士の折骨打撲に對し卓越なる技倆を推稱し感謝しました林醫士は斬傷腫物筋痛挫骨皮膚病一切及神經痛関節の痛等に獨特調製に依る藥は實に偉大の効力があり又打撲関節挫骨筋違い等には長らく經驗あり如何なる重傷にても速かに全癒する事は厳く日本人間にも熟知の通り若し右の樣な際は早速林醫士の來訪を御願する事を御勸め致します特別に日本人を歓迎傾待し親切に治療致します

東ベンダー街九二　電話シーモア二四九一
スラブストン　秋本重則
恭頌林弼臣妙醫

B.C. WOOD & COAL CO.

割薪値段

インサイド　フアー　一コード　六、三五〇
同　半　三、五〇〇
同二等品　一コード　六、〇〇〇
同　半　三、二〇〇
同三等品　一コード　五、〇〇〇
同　半　二、七五〇
御電話下されば早速お屆けします

ヒーター　ブロック　一コード　五、〇〇〇
同　半　三、〇〇〇
フアー　スラブ　一コード　四、五〇〇
同　半　二、五〇〇
エチング　三、五〇
ウツドランド街埠頭

ビーシー薪炭

電話　ハイ〇九一五
夜間　ハイ四四一三アール

晩香坡市バウエル街三八〇
昭和倶樂部
電話シーモア四五三三
（事務所用）電話ツリニチ五五二二

先祖傳來
名灸骨接筋違
男女諸病一切及び子供のかんの灸
慢性胃腸病、婦人病、つわり
ビーシー公認マッサーヂ
晩市プリンセス街二四一
電話ハイランド三〇四二エル
鎌倉

晩香坡市ゴーア街三二九
加奈陀日本人會
電話ツリニ〇〇七二
Canadian Japanese Ass'n
329 Gore Ave, Vancouver

和洋雜貨食料品
東洋商業會社
P.O. Box 46,
Port Essington, B.C.
主在　大橋松次郎

和洋雜貨食料品
漁船用具一切
ポートエシングトン郵函三一
岸本商店
P.O. Box 31,
Port Essington, B.C.

バウエル街
前川魚肉店
電話ツリ〇三八七
同　〇三八六
住宅ツリ四七八七アール
こしらえ販賣

コーヒー、チー
パイ、ケーキ
シスターカフエー
千葉湯
晩市バウエル街四二七
電話ハイ四〇二二アール

惣菜料理　うどん、そば、天ぷら、丼物
出前一切
バウエル街二五八
現代的料亭
つばめ
電話ツリニテー〇五六一

簡易食堂
一富美
電話シー一二二五

朝早くからお仕度が出來て居ります
バウエル街三五〇
鍋焼うどん、そば、丼物一切出前いたします
バウエル街二五〇
天狗
電話シー三五三八

ちり鍋、すき燒
ゴーア街一二八
玉川
電話ツリ四七九アール

御料理
日の丸
バウエル街二六六
電話シーモア三〇七九

スキヤキ　小料理
バウエル街參參〇
こまつ
電話シー二〇〇三

御料理すし其他
林家
バウエル街三六二
電話ツリニテー三七〇〇

晩市ゴーア一三〇
樂々
電話ツリ二七〇六

御會食に
御招宴に
ゼヒ
どうぞ
富士

大工一道具切具
晩市バウエル街三六八
秋山金物店
電話ツリニテ〇二三七

御祝用ケーキ
特に日本人向に調製致します
洋菓子類一切製造
晩市内は多少に拘ず配達します
バウエル街三四二
パウエルベーカリー
布田惣一
電話ツリニテ五五三二
住宅西第七〇街一一九八
自宅電ランガラ〇六〇七エル

シンガーミシン
日本人部代理人
堀七藏
西第廿街三五一
電話フエヤ一三八六エル

和洋御菓子
特製祝菓子並に祝餅
大勉強致します
晩市バウエル街三三二
電話シーモア〇八六一
武藏屋

◆魚類
◆肉類
◆青物類
◆カマボコ
◆和洋食料品
バウエル街二六二
茶木魚店
電話ツリニテ五五四二

颯爽！
新緑のドライヴに
ビクター・オートレヂオ
三十四弗五十仙
五十七弗五十仙
バウエル街三〇一
電話ツリ〇〇五五
ビクターレコード
ミカドツランスフアー　電話スタンストン二
大正堂

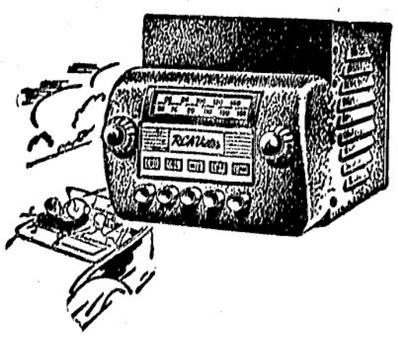

鮮魚肉類野菜類
食料品一切
バウエル街三五三　電話ツリニテー五七八四
自宅電話ハイ四九七九アール
スター魚肉店

晩香坡市バウエル街
男女着類一切
澁谷商店
ツリニテー5525

男女子供靴一切
晩市バウエル街三八
電話シーモア八六一九
加藤靴店
住宅東カドバ街七九一　電話ハイ〇九二七エム

和洋雜貨食料品
晩香坡市バウエル街五六六
西村商店
電話ハイランド一三七五

荷物運搬は凡て確實親切勉強で好評な
晩市バウエル街四六三
運送社へ
電話ハイ一五六六

●高等南京料理
コックは斯道の腕さで料理は皆樣のお口に合ふやう
美味に調理　値段は大々的勉強
晩市バウエル街三八二
新南京樓
電話シーモア七八七五

電話ハイ〇四二六
夜間ハイランド六〇八四エル
電話シーモア一〇八九

『宿命の子』に捧ぐ佳話二つ

【東京通信】のろはれた宿命の人々救恵者に捧げる美はしい救癩佳話二篇——一つは鹿兒島の癩療養所恵愛園長林文雄氏一家をめぐる救癩熱情の床しい話、今一つは『小島の春』で一躍有名になつた小川正子さんが病を病みて療養にいそしむ身をなほも宿命の人々を忘れず救癩の手を差延べたといふ純情の佳篇である

救癩一路に進む……
恵愛園長一家の努力
子の熱意に父も動く

愛園長として癩を病む人々から慕父のやうに慕はれる林文雄氏は北海道帝大醫學部の出身だが、在学中から救癩に異常な心を持つてゐた、同氏が昭和三年卒業と同時に家族、親戚の猛烈な反對を押切つて「自分は宿命の人々を救ふために生涯を捧げる」と療養所入りをしてしまつた、爾來二十年、林氏は肉親、親戚との交通も絶つてひたすら病める人々の味方となつて苦しみ闘つてきた

反對

このひたすらな「救癩一路」の熱意が

美事

に聞いられて遂に世人の理解協力者もめきめきと殖ゆる秋に今まで頑固に反對し續けてきた厳父の竹治郎（ご）氏が文雄氏の熱意に動かされて癩に對する觀念を根本から清算し勘當の取消は勿論、除籍を敢行事業に捧げたいとまでいひだしたのだ

納いて今妹もまた厳父同樣文雄氏に共鳴して沖縄の國立癩療養所愛園の園長に嫁ぎ、これまた救癩に生涯を捧げることになり、こゝに林氏一家は「總親和總努力」を文字通り救癩事業に生かして宿命の人々を救ふために雄々しく起ち上つたのだ

入選

した醜才の持主であるところから世での放子たちの非難を得て、自分の製作した繪画を賣さはきその資上金手餘り、その熱情がはとばしつて最近彼女の手記『小島の春』から入る印税の一部を癩療養事業費に當てゝほしいといふ希望を出

病床から印税の一部を贈る
小川正子さん

救癩の天使小川正子さんが青春の情熱をさゝげて病める人々の看護にあたる中過勞から遂に胸を病んで倒れたことは既に彼女の手記で明かな通りだが、小川正子さんは今病める身を故郷山梨縣東山梨郡春日居村の實家でひたすら療養にいそしんでゐるところが病める小川正子さんが宿命の人々に寄する思ひやりは病みていよ〳〵厳んなものがあるとのこと、その熱情がはとばしつて最近彼女の手記『小島の春』から入る印税の一部を癩療養事業費に當てゝほしいといふ希望を出

岡田啓介大將
令息の美談

△岡田啓介大將の令息が海軍主計少尉として揚子江警備に當つてゐるが、廿四才といふ若さの岡田少尉は傳給全額を父大將に送つてゐるそうだ

△岡田大將は人も知るけふ聊か不過だが、清廉な武人であるだけに令息のこの行爲は一段と美しいものに映じてゐる

東京市の住宅難
結婚式もお預け
半面　小都市は空家續出

【東京通信】財團法人同潤會では「家なき惱み」の打開に大童となつてゐるが、同會で行つた最近の調査によつて空家拂底の興味ある眞相が明かにされた、

「空家やーイ」の叫びは初め主として六大都市及びその附近市街から起つたが、その後この空家飢饉は人口十萬以上の四十數都市を殘らずをかしてしまつたのに反し、人口十萬以下の市町村には商がボロ〳〵拔けるやうに空家が續出し「ない惱み」と「有りすぎ惱み」の二つの色わけが今年の五月中旬からハッキリ浮び上つて來た、これは軍需産業の中央集中的傾向と地方における半和産業の衰退及人口移動が職工中心から各種職業に全面的にひろがつて來たことを暗明するもの、帝都は普通の住宅現象からいへば、金戸數の約一割にあたる十二萬戸の空家をもつてゐなければならぬのに最近は一萬戸そこ〳〵に過ぎない、同潤會住宅相談所には親の承諾も得たし晴れ着もすつかり揃つたが、住居が見つからぬばかりに結婚式がオアヅケを喰つたきりです、何とかして下さいと若い男女が笑ふに笑へぬ問題を訴へて來る有樣で係員もこの住宅地獄を徹底的に解決するには住宅を與へる對策と併行して産業陣の地方分散をすゝめるなど、國家の力によつて強力な對策を講じてもらはなければならぬと悲鳴をあげてゐる

漢口街頭スケッチ

【漢口通信】二科系の新進洋畫部隊で戦傷病兵のよき職友として活躍してゐる猛り歩きの出來ない若い兵隊の病室の壁には美人畫を描いて貼つてやるし、薔薇の花の好きな病兵には薔薇の花を、鶯歌谷の後輩兵には似顔繪を描伯上等兵は傳手古鄕の忙しさで、油繪具は勿論水彩繪具の用意もないので初めは染料などで描いてゐたが今では漸く水彩繪具も手に入るので自分の繪も描ける樣になつた

「戦線スケッチは出來ましたか？」ときいたら「いやさういふ暇がないので除り出來ませんね入院患者のために描く方が多いし、またその方が却て別の意味で描き甲斐を感じます……先日航空便でこんなところへわざわざ服部のデザインを頼んできた東京の女のひとがゐました、嬉しかつた話ですが、しかし私は「香水を捨てた日本の女達」の新しい宿命といふやうなものが身近に感じられて却つて何か强く胸をうたれ、これも亦「エカキの兵隊」でなければ出來ない仕事だと樂しくなつてしまひました」としみ〳〵とした語調でこの銀座の畫家は語つた

戦線を潜つてきた司氏が東京へ歸還したら銀座のモダニズムに一つの新しい轍をもたらすかもしれない

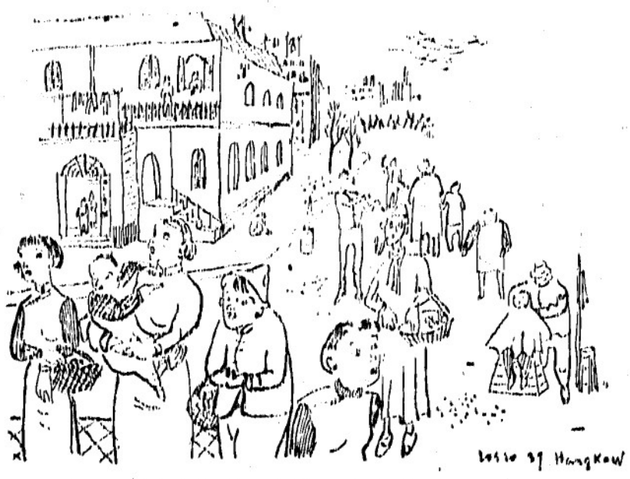

エカキの兵隊・猪子儘伯描く
漢口街頭スケッチ

心臓の強い兵隊
無名特務兵が怪我の功名

【上海通信】大洪山脈越ゑのある部隊の無名特務兵の怪我の功名談がある、この特務兵はどうした拍子か友軍と離れ大急ぎで部隊を追つかけてゐるうちに道を間違へて敵の陣圏にはいつた、そこで敵の將校に訊問されたが、こゝで覚身を見せては一大事と、あと一時間もすれば「日本軍多分的來々」と宣談で答へたところ、件の將校は機術數名を殘して部下を伴つて報告に赴いた、そのすぐ後、物すごい雷鳴がした途端に友軍の砲撃と勘違ひしたかぶつくり仰天した護衛が狼狽して支那家屋に避難した隙に難を逃れて友軍を追ふうちある山間の敵部まで來ると自分の部隊の駄馬十數頭が一緒に群れてゐるのを發見し、どうして引つばつて行かうかと思案にあまつてゐると丁度來合はせた土民十數名に會つたのでこれはよき幸ひと「倆來々」と呼んだが倆と呼ばれて彼らが怒つて反抗の氣構へを見せたので機轉のきく同盛し各自のかくし藝百出し十時餘名であつた

△本派佛教會和讃講は來る九日午後一時半より開講すると

盛大な歡迎會
本派佛教會

△本派佛教會附屬團体合同にて去る二十八日立花開教使夫人歡迎會を開催した

水野夫人の司會の挨拶、女子青年會友田八重子、青年會寺村德太郎、婦人會須山とく、佛教會杉万岩造、花月榮吉、縣人代表井手律諸氏の歡迎の辭あり後、立花夫人は故國日本女性の覺悟を述べて謝辭とし、第二式は森野氏司人は故國日本女性の覺悟を述べて謝辭とし、第二式は森野氏司

ス村不動明王院

【ステブストン通信】當地不動明王院では明後七日午後七時半より支那事變第二周年に當り記念法要を勤修する、多數の參詣を希望すると

慰問袋四百
本派佛教會で作る

既報の通り日本人庭園業組合主催の野外懇親會は去二日擧行の筈であつたが都合により愈來る九日（雨天順延）同組合舊ピクニックグラウンドに於て開催することになり目下入場券は各區員が發賣中であるが何分久しぶりのことであり又盛澤山の景品聖戦滿二年を迎へ皇軍將兵の勞苦を感謝すべく本派佛教婦人會では全會員こぞつて四百の慰問袋作製の件を去る例會に於て決定した、會員は佛教會に袋の用意あるにつき一つでも多く作るやう希望してゐる

日本庭園業組合の
野外懇親會來る九日

附で入場券の賣れ行は甚だ良好である、組合員はもとより一般參加希望者は準備の都合上なるべく早く最寄りの區役或はベーピュー四二二二ェムへ申込まれたしと

尚當日はキチラノ方面は角商店前午前十時、フェアビュウ方面は西第六街とオーク街の角或は小野商店前午前十一時までに集合されたら自動車の便がある、電車で行く人は七番の電車で四十一街のブレネヘム街で下車すると會場まで送ることになつてゐる

中田實氏說教
第三街聖公會

目下來晩中の中田實氏は來る九日（日曜）午後入時より第三街聖公會で体驗の宗教を語る事となつた、特に未信者、求道者の來會を歡迎すると、尚をのために祷會裡に閉會したが出席者八十餘名であつた

△本派佛教會和讃講は來る九日午後一時半より開講すると

庭球コート完成

△かねて新設中のテニスコートは青年會員の努力により完成、盛んに使用されてゐる、白人專門家によつて多大の費用をかけて作られたものだけに完全なコートとして誇るに足るもので信者未信者の別なく誰でもメンバーになれる、希望者は教會に問ひ合せられたしと

△第一、二世懇談會＝明六日夜入時より階下ホールにおいて開催、協同事業や奉仕問題其の他の懇談がある、主催側エー・ワイ青年會よりレフレシメントをサーブする筈、多數第一世諸氏の來會を希望△婦人會＝七日午後入時より開催

弓濱青年會便り

弓濱青年會では明六日（木）午後入時より會館に於て定期役員會を開催、役員の出席を希望

八面雜俎

◇—齋藤愛子嬢は最近までシアトルに居たが、この月半にポートランドで獨唱會を開くことになり同地へ向つたそうだ

◇—七月になつて一二日夏らしい日があつたと思ふとまたうすら寒い雨天に逆戻り、本年はこのまゝだと夏がなくて終るのかも知れない。

紙はり
陸落ちを完全に塗り埋め精度强し
完全の經驗を以て美し
良質の糊を用ひ凡て調和よく
完全に責任を以て安價に致しま

◉御花嫁の御仕度一切
オイルパーマネント及無電無熱パーマネント

花嫁様の御仕度一切
オイルパーマネントウエーブ

最新式機械及び無機械の
御花嫁の御仕度一切
美髮、極髮機械パーマネントウエーブ
儀式用振袖賃貸

クラウン生命保險會社

Kayser
SILK HOSIERY

晩市パウエル街三六九
電話シー五二一八＝五二一九

SUNSRUN $1.25
CREPE & CHIFFON $1
SEMI SERVICE $.75
CHIFFON $.75

Orchid　Artistic
Collegiate　Winsome
Rose Dawn　Inspire
Exquisite　Dahlia
Fresco　Rose Mist
Golden Hue　Fascination

見事な脚線美と　心地良い感じ
それぐ〳〵特長ある優秀品
色と言ひ　質と言ひ
折角御求めになるなら　是れ以上の品は御座いません
これからは此の製品を！

前川商店