大陸日報
TAIRIKU NIPPO
THE CONTINENTAL DAILY NEWS
PUBLISHED BY
TAIRIKU NIPPO SHA, LTD.
215 & 215 E. CORDOVA ST.
VANCOUVER, B. C.
本紙定價(前金)
一ヶ月 壹弗五十仙
六ヶ月 四弗五拾仙
一ヶ年 八弗五拾仙
發行所 大陸日報社
株式會社 社長 山崎延吉
電話 バンクーバー市東ヒ廿二五五三

暫時休業いたします
電話バンクーバー市ヒ廿二五五三
バウエル街三四六
〇二八九エル 小林次郎

日ソ不可侵條約交渉
ソ聯特使がモスコーへ報告
建川大使の手腕に期待

東京廿三日(ユーピー)——東京で進行中の日ソ交渉に關し本國政府に報告のためソ聯特使がモスコー着、政府筋の報が傳へられ注目を惹いてゐる、新任ソ大使建川中將は明廿四日モスコー入りをする筈で、日本としては米國の對ソ接近に伴へて日ソ國交調整を急き、同大使の手腕に多大の期待がかけられてゐる、國際政策遂行を急ぐ日本政府としてはこの際特に對ソ接近を熱望してをり松岡外相が先日「日ソ兩國は過去の行がかりを忘れ世界新秩序建設のため協力しなくてはならぬ」と述べたことは之を物語るものとして不視さるべきである、日本の一部では北樺太の鑛業問題、北洋漁業問題などを兩國の懸案を完全に解決するためには兩國の政治的原則(不可侵條約の型)が必要であり、之なくしては一切の問題解決は不可能であると論じてゐる、但し一部では對ソ交渉の成功を敬ひ傍ら今尚ソ聯を疑つてる向もある

東京廿三日(同盟)——東亞共榮圏の確立と南進政策實現のため外務省に南洋局を設置することになり同官制案は目下樞府審査委員會で審議中で樞府の御諮詢を經たゝへで來月早々實現を見ることになつた

一方南洋局は二課より成り關東州廳の改組を擁護したが、米國の反對で具體的成案を見ず今日に至つた

然るに樞府はその後さらに著しき増强を見、現在三百二十萬噸にも達し之が漁業に及ぼす影響は増大し樞府當局の保護及び保存のみを目的とし漁業の被害については何ら考慮されない、かゝる條約に對しては漁業國たるわが國としては到底これを承認し得ぬ狀態となつたので、帝國政府は廿三日右條約第十六條の規定に基づき關係國に對し一ヶ年の豫告期間をもつて之が廢棄を通告するとともに樞府當局の保存と保護については別に合理的協定を討議、締結するよう提議した

南進政策遂行に外務省に南洋局
來月早々實現！

東京廿三日(同盟)——東亞共榮圏の確立と南進政策實現のため外務省に南洋局を設置することになり同官制案は目下樞府審査委員會で審議中で樞府の御諮詢を經たゝへで來月早々實現を見ることになつた

一方南洋局は二課より成り關東州廳の改組を擁護したが、米國の反對で具體的成案を見ず今日に至つた

然るに樞府はその後さらに著しき増强を見、現在三百二十萬噸にも達し之が漁業に及ぼす影響は増大し樞府當局の保護及び保存のみを目的とした大正十五年には八十三萬噸に達した、わが國漁業に及ぼす影響は大なるに鑑み當年一月帝國政府は獨伊三國に對して條約の改訂を提議したが、米國の反對で具體的成案を見ず今日に至つた

然るに樞府はその後さらに著しき増强を見、現在三百二十萬噸にも達し之が漁業に及ぼす影響は増大し樞府當局の保護及び保存のみを目的とした

南昌付近で敵將爆死！

南昌廿三日(同盟)——去る十五日敢行されたわが空軍の李家渡(南昌南方十五里)の爆撃により敵第四十集團軍司令部は完全に爆撃され軍長劉多荃は爆死したことが、このほど投降し來つた敵兵の證言により判明するに至つた

永久王御戰死
けふ五十日祭
現地に殘る御遺德

東京廿三日(同盟)——皇室の戰野に名譽のご戰死を遂げされた故久邇宮永久王殿下の御五十日祭に當る三十三日午後の御祭では午後一時から御拝宮、妃宮、女王殿下を初め本日、ご在京の各宮家方にもご參列、ご敬意を表して厳かな儀式五十日祭の儀を行はせられた

故北白川宮永久王殿下が中北支を初め、遠く蒙疆の地にまで殘させられたご高德は故殿下の御身をご動靜が御縁の一般民衆に知れるやうになつてから日増に現地日支兩國民は今更に恐懼し、いや高きご德を仰ぎ敬慕の念を新たにするばかりである

殿下を始め皇室はせられ、殿下のご遺德を偲び同盟ご戰場を巡り故殿下のご戰死の地を弔つた閑院宮春仁王殿下は本日午後三時から東京の御祭場において御祭を行はせられたが、引續き午後三時から靖國ケ岡の御祭場において御祭を行はせられ、別掲の如く皇族方御代拝遊ばされて慎重に御祭を終へ

東京廿三日(同盟)——蒙疆の戰野に名譽のご戰死を遂げされた故久邇宮永久王殿下の御五十日祭に當る三十三日午後の御祭では午後一時から御拝宮、妃宮、女王殿下を初め本日、ご在京の各宮家方にもご參列、ご敬意を表して厳かな儀式五十日祭の儀を行はせられ、別掲の如く皇族方御代拝遊ばされて慎重に御祭を終へ

故北白川宮永久王殿下が中北支を初め、遠く蒙疆の地にまで殘させられたご高德は故殿下の御身をご動靜が御縁の一般民衆に知れるやうになつてから日増に現地日支兩國民は今更に恐懼し、いや高きご德を仰ぎ敬慕の念を新たにするばかりである

殿下を始め皇室はせられ、殿下のご遺德を偲び同盟ご戰場を巡り故殿下のご戰死の地を弔つた閑院宮春仁王殿下は本日午後三時から東京の御祭場において御祭を行はせられたが、引續き午後三時から靖國ケ岡の御祭場において御祭を行はせられ、別掲の如く皇族方御代拝遊ばされて慎重に御祭を終へ

オツトセイ保護條約
政府・廢棄を通告
我漁業被害の甚大で

日本の和平
重慶が一蹴
外電報道

今度の和平條件は先に提示されたものよりずつと優しいもので、三國同盟締結と同時に提出されたものだといふ

風聲鶴戻に驚く米
比島防備を討議
高等辨務官ら會談

マニラ廿三日(同盟)——セイヤー、フィリッピン高等辨務官は廿三日ケソン大統領及び米國駐比島陸軍司令官、海軍司令官を招致して重要會談を行つた、會談の内容に關しては何ら發表されないが、現下の極東新情勢に對應、フィリッピン防衛問題並びに準戦時體制に處する諸政策につき協議をとげたものと見られる、なほ廿一日上海より到着したハート米アジア艦隊司令長官は廿二日セイヤー高等辨務官並びにケソン大統領を訪問、意見の交換をとげた

日本空爆は
無効と宣傳
日本空軍のビルマ・ルート爆撃

なほ香港よりの別電によると先發隊は昨日昆明に到着したと傳へてゐる

澤本中將
南支海軍最高指揮官

東京廿三日(同盟)——南支方面海軍最高指揮官高須四郎中將は今回軍令部出仕に轉補され晴れの歸還をなすことに決定した、後任には海軍大學校長澤本頼雄中將が親補され現地における軍務引繼ぎを完了したので二十三日午前十一時大本營海軍報道部より次の如く公表された

南支方面海軍最高指揮官たり海軍中將高須四郎(現軍令部出仕)は明二十四日正午頃大阪商船高砂丸にて門司に歸還、廿六日午前九時十分東京驛着、直ちに軍狀奏上のため參内の豫定なり、尚は南支方面海軍最高指揮官の後任は海軍中將澤本頼雄なり

◇

澤本中將は山口縣出身、五十五歳、明治四十一年兵學校卒業、軍務局第一課長、日向艦長、海軍大學教頭、艦政本部總務部長戰隊司令官などの重職に歴任、昨年四月練習艦隊司令官となり現在に至つた、極めて重厚な武人で今回の大任には相應しい人

外務辭令

東京廿三日(同盟)——二十三日外務辭令

總領事(ウィン)山路章兼任大使館參事官、ドイツ在勤仰付けらる

總領事(南京)兼大使館一等書記官(中華民國)花輪義敬任大使館參事官、滿洲國在勤仰付けらる

大使館參事官 田代重德

滿洲國在勤を免ず

大使館一等書記官(中華民國)杉原荒太兼任總領事、南京在勤を命ず

總領事(ホノルル)那司喜一外務事務官 田中仙八依願免本官

名譽領事(ボストン) リチャード・イーリー・ダニエルソン願により名譽領事を免ず

タイ國海岸を
佛軍艦が威嚇
國境に塹壕を構築

バンコック廿三日(同盟)——タイ國有力紙の報するところによれば佛印當局はタイ國の東南部の國境に近いバイリン地方に約一千の安南兵を送り國境線に沿つて塹壕を掘りバリケードを構築してゐる、また佛印海軍はタイ國海岸から遠くないコン島に砲艦一隻、驅逐艇五隻および潜水艦より成る艦隊を集結せしめ海岸一帯を喧伝してゐるといはれる

タイ國海岸を
佛軍艦が威嚇
國境に塹壕を構築

諸君は今日を新しい發足の日として更に前進を目指して全力を注いで頂きたいと挨拶、之に對し小泉常任理事が職員を代表して謝辭をのべ式を終つた、なほ廿三日から大政翼賛會に事務引繼ぎを開始、月末までに殘務整理を完了するが、既に翼賛會の一部は精動本部内で事務をとつてゐる

精動本部の解散式

東京廿三日(同盟)——發展的解消と決定した精動本部では廿三日午前九時理事長室に堀切理事長以下全職員參集、解散式を行ひ堀切理事長から

國運の伸展は日に進み日に新たでなければならず、精動の解消はこの國運伸展の一段階であつて精動の精神は大政翼賛會において更に擴充されさらに昂揚されるものである、

◇大陸風景◇

●油を賣れば人間社會では爆彈扱ひされる

……▽……

●油を買ひは日本で失敗と外電、油を賣つて貰ふのに苦心する時代が來た

……▽……

實力で蘭印の油を獲得せよと日本で騒ぐ、そうゆう時代が來ぬとも限らぬ

……▽……

日ソ國交調整に兩國間で交渉中は事實のやうだ、問題は成功か否かにある

……▽……

反日國家群の日本經濟封鎖陣形はヂリ〳〵と進められてゐる、日本の對策こそ見もの

SUN LIFE OF CANADA
◎朝起キテ 何時ト見ヘネド 積ム黄金
加奈陀サン生命保險會社
青年の方は 僅か一日七仙の節約で 廿才前後の方は 年一回掛の 廿弗内外で 壹千弗の 貯蓄保險が得られます
中年の方は 安い掛金で 御希望の方は 廿五年掛の 養老貯蓄保險に 又 終身保險に
老年の方は 掛金が割安で 七十五才。乃至 八十才滿期の 保險に 加入出來ます
300 E Cordova St., Vancouver,
電話ツリニチ 五五九九 及 四六九七R
◎塵モ 積モレバ 山トナル

加奈陀サン保險の 英斷を見よ
中野保險

日加貯蓄預金
◇最近送金締切日 十一月三十一日
◇貯蓄預金 ◇公債賣買
◇當座預金 ◇信託預金
日加合同貯蓄會社
晩香坡市バウエル街三九八
電話ツリニチ〇〇四〇
JAPAN AND CANADA TRUST SAVINGS CO.
P. O. Drawer 130 398 Powell Street
Vancouver, B. C.

酒の精
輸入元 晩市及ヴィクトリア 晩市ダンレビー街二一三 郵函一三〇
瓶一 仙五十三
紙類及文房具 卸商
スミス デビッドソン エンド ライト 會社
SMITH, DAVIDSON & WRIGHT, LIMITED
諸種製材
御入用の節は日本人販賣人山崎半次に御相談下さい
會社の電話番號 二七四〇—二七四一
新西院 モハーク製材所
MOHAWK LUMBER CO.
New Westminster, B. C.

Monarch Life Assurance Co.
非常の場合家族を救援、壯年時に事業の援助子弟の教育完成、老後の「ハッピーライフ」
當社を御利用下さい
モナーク生命保險會社
支社 晩香坡市ローヤスビルディング内入〇一—九
日本人部代理 後藤金平
電話 事務所 マリーン九五四七 自宅 ハイランド〇七七〇Y

THE ROYAL BANK OF CANADA
East End Branch
Vancouver, B.C.
▲預金 總ての銀行取引は當ローヤル銀行と取決めて下さる樣御願ひいたします 當行では皆樣に充分御滿足をお與へする事が出來ると確信してをります
▲送金 多數の日本内地銀行と取引して居る當行では日本送金相場を非常に勉强して居りますから日本人の御承知の事と存じます 當行では日本人事務員を雇用して居りますから日本人の取引には非常に便宜で殊に地方に在住なさる方では邦文の手紙で諸用を達する事が出來ます
▽▽總資産 九億弗
資金及預立金 五千五百萬弗
ローヤル銀行 メーン街及びヘスティング街角

The Yokohama Specie Bank
822 3rd Ave., Seattle
Elli. 3575 P.O. Box 1917
◎資本金 壹億圓
◎積立金 壹億四千二百十五万圓
横濱正金銀行
シアトル支店
○郷里送金=無手數料にて日本内地、滿鮮、其他へ迅速且つ確實に送金いたします
○普通送金=送金手形或は電信爲替世界各地向取組
○圓貨定期爲替手形=利息、六ヶ月以上年三分三厘
○米貨定期預金=弊行桑港支店に御取次致します 期間は一箇月以上一ヶ年迄 利息は弊店御取次の日より附けます

THE SUMITOMO BANK OF SEATTLE
302 3rd Ave., Seattle, Wash.
日本向送金手形、郷里送金は左記のローヤル銀行支店にて御取次致しますから精々御利用下さい
晩香坡イーストエンド、ステブストン、ニユウエストミンスター、マーポール、ラドナー、カムバランド、ビクトリア等
シアトル住友銀行
弗定期預金 六箇月以上年二分二厘
弗特別定期(十年書替不要)年二分二厘
弗貯蓄預金 年二分
弗月掛貯金 年二分
小切手勘定 無利息
米金預金
日本向定期爲替手形 六ヶ月以上年三分三厘

ハローウ井ーン對策
窓ガラス保險
各種盗難保險
田中保險代理社
晩市バウエル街四一五
電話ハイ二五七一

美粧院
北町美江
電話バイ一〇三三五
ビーシーサンピューチャーパーラー
美容師 池田照子
電話ビュー八七五〇アール
電話ツリニチ五一〇一—五一〇二
住宅ハイランド三三二七
電話九一四

女性本願

菊池寛

（八）

愛弟子（三）

眠れないまに、隣の床を見ると、赤い顔子の枕の上に、母の大理石で刻んだやうな顔が、側けに被つてゐる。軽く眼を閉なつてゐて、まだ不安に取り上げてゐない。

朝つて見ないのに、細くハッキリした眉、大きな眼、高いやや反しさうな鼻、男のやうにしまつた唇、形よく整つた下顎から咽喉にかけては、鼠蹊が違いて見ぬふりをしたい美しい顔であつた。

美しいものに、人一倍強くひかれ易い美顔子の性格は、嬉家でわつ家から、受けついだものであるらしかつた。

美顔子は、父が愛した母の美貌を、彼女も愛性で眺めてゐる。母の美貌は、朝も、美顔子の眼りであつた。

「お母さん、すぐ眠るの——」

「いゝね。何うして——」

「私、何だか眠れないの。お喋りしてもいゝ？」

「ゐゝいゝですとも」

母はパッチリと眼を開いた。

「今夜とても、寝で生気不都合しちやつたの——もヤユリ人人間の時をしてゐる内にね、夫婦間は、肉親の愛より強いのやないかと云ふことになつたの——」

「まあ——」

母は、ニッと笑つた。

「それで、いろ〳〵なお話を、聞いて云つてる時に、菊さんて、ほら去年結婚した人があつたでせう。」

「ゐゝ。」

「あの方が、もう夫が嫌つてゐる顔だから嫌りまつて、アッサリ離つちやつたの——。それで、みんなガッーとなつてしまつたの——。お母さん、夫婦愛つてそんなに強いもの——」

「さうね。本當に愛し合つた夫婦なら、さうでせう。」

「そんなに、お母さんの氣持をいなばつて、結相手になつてあげても、お母さんは心から満足なさないのぢやない？　私が知つてお母さんに、絶りつる抱きてゐるのぢやない？」

美顔子の愛は明ふやうに、やはらかであつた。

感性が鋭くて直な美顔子の性格を、自分の心よりも、よく知つてゐる母は、ちつともあわてず、

「お母さんは、大丈夫よ。美顔子らやんが、よい相手を見つけて、立花の姫を立てゝ呉れるまで、美顔子らやんから離れないね。その後ではお母さんもお嫁に行くかも知れないわ。」

と、スパリと云つた。

「ちや、私がお母さんのためにも、早く見つけなければいけないのね、相手を……」

「さうよ。」

「嬉かしいなア。」

と、美顔子は双眸を見はるとスタンドの灯をふり仰いで、またいた。

此處らあたりの夜は、更くるに早く、しんとした中を、夜鴉が鳴いて通つた。

犬小屋で、主人達の氣配を感じてか、ピョニィが甘ゑるやうに、長くないてゐる。

映畫物語

風の又三郎

（五）　宮澤賢治

「冗談ぢやないよ、よく考へてご覧、風車が、風を悪いと思ふ訳があるかい、あつははは」

三郎はなほも笑ひこける、一郎たちも大笑ひ、耕助は頭を掻いた

「ね、さうだらう、そりやたまには風車を壊すときもあるけど細してやるとき方がずつと多いんだ、風車が風を悪いと思ふ訳はないさ」

三郎は再び高笑ひした。

「さうだな、おら、うつかりしてた、あははははは」

先刻の怒りはどこへ行つたのか耕助は笑ひ出した。

「あれ、たうとう機嫌が直つたぞあはははは」

三郎はニコ〳〵しながら

「耕助君、さつきは僕が悪戯したんだ、濟まなかつたね」

耕作も素直だつた。

「うゝん、いいんだ、おらこそおめねに、あんな意地悪をして……さ、又三郎、葡萄を少しやべる」

「ありがと、でも、こんなに貰つていいのかい？」

「あゝ、喰つてみたら少し酸つぺらんだ」

一同が又笑ひ合つた、耕助と三郎の仲も之を機會に良くなつた

×　×

今度はみんなで、一郎の兄さんや嘉助の姉さんが草刈りをしてゐる上の原の牧場へ遊びに行つた、牧場には七匹ばかりの馬がゆるやかに尾を振つてゐる、一郎たちが寄つて來た。

一同は手を出して馬に舐めさせたり鼻面を撫でたりするのに三郎だけは身を固くして、ポケットに手を入れてモヂ〳〵してゐる、これを佐太郎は

「あれ、又三郎、馬おつかながつてるぞ」

三郎は周章て

「怖くなんか、ないやい」

いきなりポケットから手を出して馬の鼻先にやつた、馬が吾でペロリとなめた、三郎は思はず身ぶるひして急いでポケットに手を仕舞ふのだつた。

（續く）

ウイルス煙草
吸いて吸ふには
ウイルス・ファインカットに限るだス
チューブを用ひても紙を用ひても品よく巻けて美味いウアヂニヤの何でも云へない味がする
一パケット十仙及十五仙
家庭には經濟的な半斤入罐を

新着御案内
ふとん綿　上等、百五匁　一枚　六十仙
當國ふとん綿　一斤　一枚　五十仙
同　半斤　一枚　廿五仙
冬の御仕度に御勧め致します
ハウエル街三六九　電話シー五二一八—五二一九
何でも揃ふ　前川商店

生菓子類一切
各種製箱業
御注文に應じ何樣にも製作致します
アレキサンダー街四二五

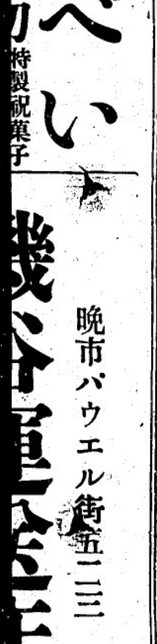

最新式ソーダスト
バナー
各種あります
取付は大勉强
せんべい
特製祝菓子
名畑製菓社
晩市ゴーア街貳貳

海外渡航の御方及び御歸朝のお方には特に御便宜をはかります
大森屋旅館
横濱市中區花咲町（櫻木町驛前）

學生さんに！歸朝お土産に！
是非
小型タイプライターを！
最新型三十九弗五十仙より
容易な月賦にも應じます
レミングトン會社代理店
大陸日報社營業部
電話ツリニテー五五三三

自轉車月賦御相談
學校用ノートブック
六十ページ　三冊十仙
バラード街二四一五
メーン街一一二
ターメー自轉車店

地圖進呈
タナーバレー油田の詳細を記した地圖御希望の方は左記宛御申込み下さい
クリフトン・シ・クロス（BC）株式會社
グレハムマクドナルド日本人代理部
晩市パウ街四七五
電話ツリニテー五七六四
地圖申込書
Name……
Adrress……

VANCOUVER PACIFIC PAPER CO. LTD.
紙の御用は當會社へ
包紙、紙袋、色紙、油紙、トイレットペパー、其他ペーパー類一切及文房具種々ピクニック用紙皿、紙カップ、ナプキン色々
ハミルトン街一一六八
晩香坡パシフィック・ペーパー會社
日本人部代理
堀壽次郎
電話　本社マリン二三一一　自宅ハイ三八四四アール

造船及修繕
日發デーゼルエンヂン總代理
スタンレーパーク造船所
久岡文治
晩市西ヂョーヂヤ街一九六九
電話マリーン九九二五

つけてビックリ！
ニキビ・リバカスの専門藥
博士自ら調劑する責任藥です
—せひ試し下さい
讀賣新聞診療處長醫學博士山田尚允先生が入院患者の中にニキビやソバカス色黑でお困りの方が多いので多年苦心研究の結果發明したのがこの强性美白劑ハクリです
目下ささめの偉大なので到るところで評判です
代金　一、〇〇　二、二五
晩市パウエル街三三一
特約店　新見商會
電話ツリニテ五五三三

高等南京料理
日本人諸君の御來店を歡迎
晩市パウエル街二五二
新北京
電話シー五七七四

◆和洋雜貨食料品
晩香坡市パウエル街三三七
蛭崎商店
電話ツリニ〇九九一

自動車修繕
グッドリッチタイヤ
附屬品一切
大勉强で御用命に應じます
ホンテアック、ビューイック、ジ・エム・シ・トラックの特約販賣店
晩市アレキサンダー街ゴア街角
日本オート
電話ツリニテ二八九九

晩市メーン街及アレキサンダ街角
自動車修繕
附屬品販賣
晩香坡オート・サービス
井上清治
岩崎章
電話ツリニテ四三四四

日本郵船 C.P.R.
アメリカンライン
日本行船切符
C. P. Express Money Order
販賣代理店
横濱正金銀行預金
送金無手數料取扱
和洋食料雜貨
新西院市
西口商店
電話　壹壹六壹—一八八五
住宅九〇九X

晩香坡市パウエル街二五三
カマボコ製造
BC魚店
電話ツリ二七八八　夜間シー三五三八

晩市パウエル街五二三
晩市ゴーア街四六九
電話ハイ〇三三五—〇六三三

加州新米
ユニオン魚店
晩市パウエル街四六九
電話ハイ〇三三五—〇六三三
美味しくて
ホホベタが
落ちそう…

子供『ママおかはり頂だい』
『僕も』
母『食べ過ぎると御腹をこわしますよ』
是非御用命下さい

家庭用ボート用金物類
新式ストーブ並附屬品
ケッチン道具各種
電氣器具類及電球
ペイント及バニシ類
大工道具類和洋各種
トタン細工一切並修繕
晩市メーン街二〇八
ビー金物店
電話ツリニテ五五三六

天野兄弟商會
味噌、醤油、清酢
糀、納豆、糀漬
晩市ダンダス街二一四一
電話ハイランド五五二六

N.Y.K.
1404 - 4th Ave., Seattle, Wash.
郵船案内
○横濱行三等片道六三弗　神戸行六五弗
日本郵船會社シアトル支店

（船名）	（入港）	（出帆）
平安丸	十月三十日	十一月十二日
氷川丸	十一月十一日	十一月廿三日
日枝丸	十一月廿六日	十二月十日
平安丸	十二月十七日	十二月三十日
氷川丸	月日	月日
日枝丸	月日	月日

代理店　晩市　B.W. Greer & Son Ltd.
英市　Great Northern Railway

佛印を語る 現地邦人座談會（三）

女房は金で買ふ 安いもので二圓位

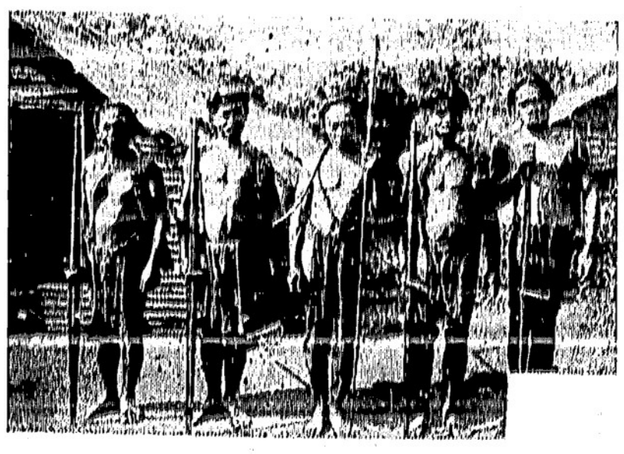

寫眞は佛印の土人

田中氏　千數百年以前から異民族の支配をうけ續けて來た民族ですから氣概がないといはれても仕方がありませんが、明末に今の安南半潮の始祖黎利が獨力をもつて支那の統治を驅逐して獨立した例もあり指導よろしきを得れば大東亞共榮圏確立に關するわが主張の一翼を支へる裏書ともなり得るのではないかと思ひます。その點では安南人の間からも日本に期待するところなかなか大きいものがあります。安南人は佛印住民族を除いた他の佛印住民族の問題になりません

宮民　別に淋しいとは思ひません。私は鄉里を出て四十年その間佛印とニューカレドニアに一番長く住んだのですが少しも歸りたいと思はず、四十年間に一度日本へ歸つただけです

横田記者　あなたは安南人の奥樣との間に二人もお子さんがあるさうですが配偶者としての安南人をどう思はれますか

宮民　安南人は日本人と結婚することを非常に名譽と考へてゐるので私を絶對に離婚しました

横田記者　末松さんや今井さん奥地の生活はどうですか

末松氏　今井氏　のんきですね　私は佛印は僅か十年ですが、フランスがいろ〜とむづかしい規則で壓迫しないなら衣食住の點では住み易くのんきなところです

横田記者　奥地の單調な生活の中で何が一番樂しみですか

松本氏　長くをれば自然心のやり場も發見するもので、大して困りません。私達の生活のうちで續つてゐる事といへば狩獵ですね。佛印の猛獸狩といふのは壯觀でなかなか愉快ですよ。つい一ケ月ほど前にも私は大きな象を二匹射とめました。私のゐる農園の近くへ象の大群が現れたと安南人の苦力が報告して來たので、早速銃をもつて駆けつけると大小あはせて六十二匹の象が一族郎黨打ちつれてノソリノソリと歩いてゐるんです。象といふ動物は圖體が大きいくせに覺の恐ろしく鋭敏な奴で少し近よるとすぐに人間のにほひをかぎつけるのです。それでわれ〜は象に近よる前には、先づ煙草を吸ひ、煙の流れる方向によつて風向をしらべたのち、風下の方から近よるのです。この場合、象の方で、もし人間のにほひに氣がついたら、あの大きな鼻を必ずにほひのする方向に水平にのばします。だから象が鼻をわれ〜に向つて水平にのばしたら危險ですから近よるのをやめて退却するのです。もし先方が勘づいてゐなければ木の蔭などを利用して、五六メートルまで接近して耳へ弾丸を射ち込むのです。うまく命中すれば一發で大きな圖體がコロリと仆れます。象を射つのは象牙が目的ですから象牙のない雌は相手にしません。あの時は六十二匹のうち雄が僅か六匹で、うち二匹は象牙が小さく四匹だけ立派な象牙を持つてゐたのでそれを狙つたのですが、二匹をとめました。一メートル半位もある立派な象牙で、左右一對で千圓位には賣れるのです。一キロ廿圓から廿五圓位です

横田記者　いまは象を射つのは禁止されてゐるといふ話ではありませんか

松本氏　そんなことはありません。一年百廿圓の稅金さへ拂へば幾らでも射つてよいのです

松尾記者　佛印の象もだん〜減つて行くといふ話ですね。

松本氏　さうかも知れませんがまだ〜たくさんゐますよ。安南山脈には到るところにをります。八、九匹から多い時は六、七十匹の群をなして移動し、晝は大堤ジャングルの中で晝寢し、朝と夕方に竹や野生のバナナや、木の葉を食ひに移動するのです

〔續く〕

スペッシアル

御買物は安くて良い品を

◎ピース（サイズ五）　三鑵　二十五仙
◎トメトケチャップ　三鑵　二十五仙
マルキンベスト
◎ベーキン粉　十二オンス　一鑵　十五仙
ファイヴローズ
◎粉　四十九斤　一袋　一弗五十五仙
◎同粉　七斤　一袋　二十五仙
ハロウインアップル　デリシャス　ナンバワン　一箱　一、二五
同　同　入斤　二、二五
スペッシャルは現金でお願ひします
晩市バウェル街四六九　電話ハイ〇三三五—〇三三六
ユニオン魚店

英獨の空中戰に 現れた新型の武器

ドイツの空軍は、盛んにロンドンの爆撃を續けて色々珍らしい武力を投下したり、空中魚雷を發射したりして、ロンドンの主な建物などを破壞した人間を沢山殺したりして、ロンドン市民を苦しめ上らせてゐますが、英國空軍は英國空軍で、勇敢にドイツを突襲して「燒夷カード」といふ新發火武器を投下したりしてゐます。そこで今日は、今現に獨英戰で使はれてゐる空軍の新兵器や新戰術のお話を致しませう。

獨空軍の新武器

ドイツ空軍が英國本土の空襲に用ひてゐる新式の爆弾は、叫喚爆弾、時限爆弾、超爆弾などです。

△叫喚爆弾＝これは氣味の悪い恐ろしい聲を立て、大空から、怪物のやうに降つて來る爆弾で、その聲を聞いただけでも生きた心地はしません。これは普通の投下爆弾の四枚の尾翼にパイプ・オルガンのパイプのやうな發聲體をとりつけたものです。この發聲體は、中が空になつてゐる管に、薄板を卷いて、尖端に木製の管嘴をつけたもので、爆弾がはげしい勢で落下する時に、空氣が管の中を通り過ぎるために、凄ひい叫び聲が出るのです。これはいふまでもなく、爆弾につきものの恐ろしい破壞作用をもつてゐますから市民を恐れさせるにはこの上ないものです。英國ではこれをスクリーム（叫喚）ボム（爆弾）といひ、日本の新聞などでは發聲爆弾といつてゐます。

△時限爆弾＝爆弾には物にあたると直ぐに爆發するやうにしかけてあるものと、豫めきめたとか、時計仕掛の爆弾などといつてゐますが、別に時計がついてゐるわけではありません。これは、地雷爆弾の一種で、地上へ落下すると、土中へ深くもぐつて、一時間、二時間、その他何時間でも豫定した時間がたつてから、地雷のやうに恐ろしい勢で爆發します。これがいよ〜爆發すると一町四方位の間にある建物はめちゃ〜になつてしまひます。ついこの間ロンドンのセントポール寺院の庭から命がけで掘り出された時限爆弾は入メートルも深く土中にもぐりこみ、長さが二メートル半重さが一噸もありました。

△燒夷カード＝イギリスの飛行機が、ドイツの兵器廠附近の廣場にある軍需品倉庫とか、火藥工場や、軍事工場等を襲撃してゐる森林等を燒き拂ひ目的で投下したといふ燒夷カードは、セルロイドと棉花とからできてゐる小片で、空氣と化合したりして火の太陽光線にあたつたりして火を發し、一メートルの長さの噴焔を發します。しかし、その成分は秘密で分りません。この小片のために、ドイツでは諸所の農家や森林が燒失しました。また多數の人がそれとは知らずこの小片を拾つてポケットにしまひこんだために大火傷をしました。

△害蟲投下＝イギリス機は西ドイツで「コロラ・ビートル」馬鈴薯蟲）が一ぱいつめてある袋をいくつも投下しました。これは馬鈴薯にとつては非常に恐ろしい害蟲です。直接兵隊や建物を破壞するだけでなく、大切な野菜類をダメにして食糧攻めにするといふ深い考へからです。

英空軍の新戰術

英國空軍はドイツを驚つて「燒夷カード」を投げたり、農作物を荒す目的で害蟲を投げたりしたと、ドイツ側では非難してゐます。

航空士官の養成

國米るへ備に洋平太

—うせま見で眞寫をりぶ練訓のそ

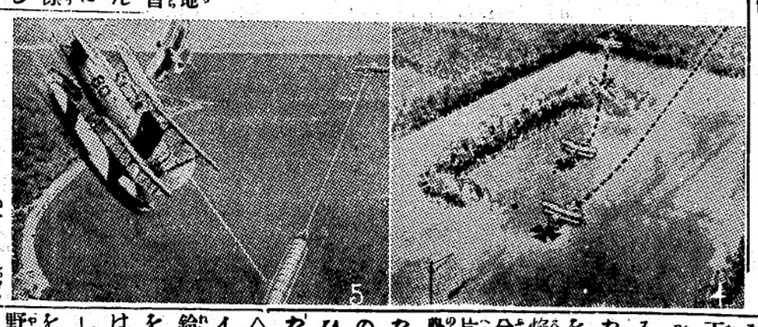

ドイツ空軍が英國本土の空襲に用ひてゐる新式の爆弾は、叫喚爆弾、時限爆弾、超爆弾などです。

△叫喚爆弾＝これは氣味の悪い恐ろしい聲を立て、大空から、怪物のやうに降つて來る爆弾で、その聲を聞いただけでも生きた心地はしません。これは普通の投下爆弾の四枚の尾翼にパイプ・オルガンのパイプのやうな發聲體をとりつけたものです。この發聲體は、中が空になつてゐる管に、薄板を卷いて、尖端に木製の管嘴をつけたもので、爆弾がはげしい勢で落下する時に、空氣が管の中を通り過ぎるために、凄ひい叫び聲が出るのです。これはいふまでもなく、爆弾につきものの恐ろしい破壞作用をもつてゐますから市民を恐れさせるにはこの上ないものです。英國ではこれをスクリーム（叫喚）ボム（爆弾）といひ、日本の新聞などでは發聲爆弾といつてゐます。

△時限爆弾＝爆弾には物にあたると直ぐに爆發するやうにしかけてあるものと、豫めきめたとか、時計仕掛の爆弾などといつてゐますが、別に時計がついてゐるわけではありません。これは、地雷爆弾の一種で、地上へ落下すると、土中へ深くもぐつて、一時間、二時間、その他何時間でも豫定した時間がたつてから、地雷のやうに恐ろしい勢で爆發します。これがいよ〜爆發すると一町四方位の間にある建物はめちゃ〜になつてしまひます。ついこの間ロンドンのセントポール寺院の庭から命がけで掘り出された時限爆弾は入メートルも深く土中にもぐりこみ、長さが二メートル半重さが一噸もありました。

△燒夷カード＝イギリスの飛行機が、ドイツの兵器廠附近の廣場にある軍需品倉庫とか、火藥工場や、軍事工場等を襲撃してゐる森林等を燒き拂ひ目的で投下したといふ燒夷カードは、セルロイドと棉花とからできてゐる小片で、空氣と化合したりして火の太陽光線にあたつたりして火を發し、一メートルの長さの噴焔を發します。しかし、その成分は秘密で分りません。この小片のために、ドイツでは諸所の農家や森林が燒失しました。また多數の人がそれとは知らずこの小片を拾つてポケットにしまひこんだために大火傷をしました。

△害蟲投下＝イギリス機は西ドイツで「コロラ・ビートル」馬鈴薯蟲）が一ぱいつめてある袋をいくつも投下しました。これは馬鈴薯にとつては非常に恐ろしい害蟲です。直接兵隊や建物を破壞するだけでなく、大切な野菜類をダメにして食糧攻めにするといふ深い考へからです。

（1）この學校に入學しますと、先づ六週間の學科を受けますが、やはり模型の飛行機や航空母艦で教へられるのは日本とも同樣です。（2）耳にレシーバーをつけて目の前に模型軍艦を並べて艦隊を見ながら無線電信による艦隊移動を知る練習です。（3）いよ〜實地訓練です。學生たちの操縦を習ふ最初の練習機がづらりと並んでゐます。（4）狹い飛行場に着陸する練習で黒い十字は目標です。右側より左側がむづかしいですね。（5）射擊訓練、飛行機の尾尾に大砲の彈のやうなものをつけてそれを狙つて射擊するのの訓練を受けます。

ますが、こゝアメリカの太平洋岸にあるペンサコラ海軍航空士官學校では今迄一年間要した核術を七ケ月で教へるために猛烈な訓練をしてゐます。大空を自由に翔ける航空士官はどうして養成されるのか寫眞で說明しませう。

米は＝米屋へ

▲値は安くても品は上等

店員の戶別訪問や掛賣りをして居て良い品を安く賣れる譯がありません

弊店は注文取り＝掛賣は致しません

御安く買ふには現金の店で

▲カナダ一品無砂搗白米

◎無砂搗精米と多年の經驗により精米の際米の過熱を防ぎ徐々精白致し「お米の精米に熱を持たせる事は米質を惡くします」ますので其美味と精米に絕對石粉を使用せぬので衛生的にもよく二重特點の上等米であります

◎完全な金網の自動的設備で小米を取り除いてありますのでお飯が上手に出來ます

◎立派な二重袋入りでありますから遠方まで送りましても途中米質の保持と袋の破損に依る損失を防ぎます

御茶碗　壹個　各袋毎入り

大特價

特選加州白米

百斤　五、二五

五十斤　二、七〇

△御下命の節には

▲御注文の際は送り先の御名前、所、何便及び何時送り出す事等委しく御知らせ下さい

▲御注文書と共に商品代及び運賃見積り加算の上御送金下さる樣願上ます

勿論商品代金の取立及び運賃着拂の出來得る處は此の限りに有りません

▲御勘定書は荷物發送と同時に御送り致しますから着の上御査收願上ます

▲御勘定の殘金は特に申越しなき限りお預り致しません

商品發送と同時に勘定書と共に返金致します

▲市內は電話御かけ下されば直ぐ配達致します

東ヘステングス街六四七—九

現金で安く

米屋商店

電話　ハイ〇八八九

（閉店後不在の時は電話ハイ三三四六アール）

647-9 E. Hastings St.
Vancouver, B. C.

東洋帝國の大侵攻

一九九九年七月に世界の終り

四百年前の大豫言

（下）

ドイツがやがてイタリーを攻め、ローマ市民が結束して奮戦を傾けてゐる、どちらが勝つか今のところ豫測を許さぬが、見ち勝敗に於て此の獨伊が明瞭に別れをするとも思へない、しかし勝敗の如何に拘はらず、獨伊は國境を接して『四海並び立たず』の例に洩れず、ドイツはアルプスのブレンネル峠を越ねばローマに進撃する日來らず本か支那か、トルコか、明白せざるも、ドイツはロシアとは不可侵條約を結んでゐる事である、此の「東洋帝國」とは日

日本の油交渉は失敗
南洋諸島の武力占領
東京朝日新聞が盛んに強硬論主張
英國では對日油禁止主張、

日本の軍部による最後の最後の交渉は遂に失敗であることを認め、他の問題も一切に絶望は新たに日本にとつて不滅である軍部は不滅に不滅と云つてゐることは本紙報の通りであるが去る十日付東京朝日新聞は日本の南進

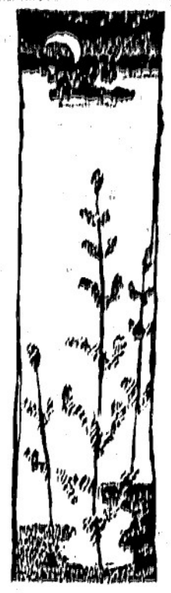

児童綴方

秋の一日

（ナバ採り）

カンバランド 晩蓋院尋常三年 曾良重喜

秋と言へば一番先に頭に浮ぶのは松茸狩りである。秋は松茸の時（季）と良く見られるから松茸秋である。秋であるから「秋の山映外物」と言はれた大変に楽しい物である。僕達三人は何時も楽しみにしてゐた。僕達三人は何時も楽しみにしてゐた。

◇

「もう四時半に出かけるのだからもう少し寝てもよい」と思ひながらもう少し寝てもよい」と思ひながらもう少し寝てもよい」と思ひながら

振袖御殿

川口松太郎作

（49）

二代様（九）

足がすくんでぶるぶる慄へ出した。小夜が、もう一度行燈を掲げて相手を見直したが、手をつかへた芸妓武士は、お小夜一人を見てゐるのではなかつた。

「長のお暇つが参り、御殿様にてお戻りの時を待ち、御用仕度万端に存じ上げます」

如何を問はず、嬉しさの余り、なごの姿は嬉してゐる。

「大儀であつた」

尼公のお容へも手前に

「殿山伺殿もないか」

「承ひにして御殿もございませぬ。殿山京つの御殿も仕らず、さて御不自由にて仕しまうと、重ねてお詫び仕ります」

「その後の容態はどうぢや」

云ひながら尼公が奥へお入りになるのを、武士も後に続つて

「いや左右、蟹の如くなりませ、長人の快癒もはかばかしからず、郷仕つて居ります」

月田の局もお安中たちも、つづいて奥へお入りになつたが、お小夜は俯りお我人の命を受け御殿につゞく事務のお詰屋へ、小ぢんまりとした一室をおあてがひになるのだつた。

長途の旅れにがつかりして、新しいお屋敷の隅に、ぽんやりと坐り込んだ時

「成がそなたの情になる、大和撫子のどと、なふぞは楽抱いたせ」

月田の局が、さつきのまゝのお姿で部屋をのぞいた。

「ふ、様へおなつれ申しまするが、後前、お家柄へお出入のたちにも御用の仰せはないのだお武家はなる様でなさいませ」つたが、三言あまりがたつて行

「おいおい、殿様をつけ給へ。——それで殿様は一寸塚の方を見廻つてくるからな。——どうも近頃は風邪ばかり入りして——」

「前の職場の癖が出て——」

「はゝ、あたくし電話ホールでなのの職場？」

「なる程、ダンサーだつたのかね、それぢや無理もあるまい、傘屋をつけ給へ。——それで傘は一寸塚の方を見廻つてくるからな。——どうも近頃は風邪ばかり入りして——」

「はゝ、殿様、中部さん、山部ございませ。つひ前の職場の癖が出て——」

「おいおい、君はタイプを打ちながらそうして、そんな参前なんか出んんだね。それに君は家内歩く時も妙な癖があるよ、肩を揺いてゐるやうな恰好で——」

「はゝ、殿様、あたくし電話ホールでなのの職場？」

「前の職場の癖が出て——」

「はゝ、殿様、中部さん、山部ございませ。つひ前の職場の癖が出て——」

「おいおい、君はタイプを打ちながらそうして、そんな参前なんか出んんだね。それに君は家内歩く時も妙な癖があるよ、肩を揺いてゐるやうな恰好で——」

「や、これは濟まん。おや、君はバカに綺麗だが、我社の女工かね？」

「はゝ、殿様、中部さん、山部ございませ。つひ前の職場の癖が出て

日本を如何にして虐めるか
米國内閣内で意見對立
華府事情通の二記者が暴露

〔リレントン通信〕日米關係、此の意見は國務省の總意と云へる、然し、一ケ月後地中海が解放されるや再び對日勝利論が擡頭、ルーズベルト大統領のレカゾに於ける侵略政策は、次いで九ケ國條約違反となり、同會議となつた、同會議は、國務省側が日米戰爭になると強硬に反對したのでまた〜具体化しなかつた、翌ずるに米國の對日強硬態度は最後の一歩といふところで挫折してゐるのである

◇

〔サレー通信〕當地處女會では十字(勝金の目的でカナダ赤十字社)海外援護部の許可を得て

赤十字援助
サレー處女會

トライヤ族は米作を生業とする、文化的な民族である、信州の「田毎の月」を想起せしめる雄大な水田がセレベスの中央高原の丘から丘(坂がつて、四時の別なく實のるといふ、古來米を唯一の糧とするトライヤには米に關する怪奇な信仰が實に多く原始生活を理解しないものには狂狽に思はれるものがある

◇

一粒の籾からよく數百粒を繁殖する米には人間と同じ靈がある、米の精靈は姙娠すると主眼してゆづらない、したがつて穀倉の構造も人間のすまひと全く同じ、そして米の精の安眠、安產を妨げることをひどくふれて穀倉の周圍で唄歌することがたくさんとられる、たゞ驚くべき若い男女が戀を囁くことは米の精を慰なぐさめるものとして許される、私も高原の夜ひそかにその樣を見かけたが、さながら「神事」の印象であつた

又インドネシアン一般に鷄を天と地と結ぶ靈鳥と信じあがめてゐる、トライヤでも米の生育をたすける太陽を毎朝天の一角からくは(出すのは鷄の仕業だと考へる、太陽が出ないで雨が續き稻が不出來となれば、鷄がなきまけて太陽を起すことを忘れたと怨み、反對に雨を欲するときは鷄を前にしてこまごまと雨がなくては困る旨を申し聞かせ天への傳言をひたすらに哀願するのであつた、斯て米をめぐる信仰は嚴粛、そして「安產」をたゝへる稻刈の行事は美はしくも盛大である、娘は嫁入りにつぐ盛裝で扮き穗し、晴れて男と語り、親は嫁をさだめ婿を選び、若者たちの結ぶ戀も許される

◇

元來土地は天の所有に屬し收穫は公平に分配されて貧困者なく功みに生活の平等化が行はれてゐる、王の名は、ポンアパトバンといつたが、もはや王樣とは名ばかり部落の自治をゆだねられた代償として土人から忠實に稅金をあつめて蘭印當局に收納する「奥金人」に過ぎないのであつた

トライヤ族は極めて最近まで首狩りをやつたが、いまはやめた(寫眞—稻の籾とりにいそしむトライヤ族の娘たち)

お米を人間扱ひ
宮武辰夫博伯語る

對日強硬態度
最後の一歩で挫折

た、かくてブラッセル會議も何等成果を得ずして流會同樣の結果となつたのである、更に一九三八年パネイ事件の深刻な際も對日經濟封鎖が持ち上がつたが國務省側が日米戰爭になると強硬に反對したのでまた〜具体化しなかつた、翌ずるに米國の對日強硬態度は最後の一歩といふところで挫折してゐるのである

◇

〔サレー通信〕當地處女會では年前より公立學校日本人兒童の保護者が公立學校教師父兄會のメンバーとなり更に日本人保護者會を組織して公立學校のために盡し且つ日白の融和に努力してゐるが、保護者會創立當時學務課に於て問題化されんとした東洋人學童隔離問題の如き遂に有耶無耶の中に葬り去らしめ或ひは昨年州議會に於て日本兒童及び父兄の立場に對し無責任なる言辭を陳情せしダンカン地方農業代表エバンス氏に對しては、教師、父兄會並に學務課の協力を得て美市及びダンカン市に於て發行されてゐる英字紙上にこれを反駁し、エバンス氏をして陳謝せしめるなど其の後とも愈〻日白の融和を圖りつゝあるが、今回公立學校、於て活動寫眞映畫機購入に際し日本人保護者會よりとして六十弗を寄附せし事が美市發行の英字紙上に報道され且つ教師、父兄會よりの感謝狀に接し尚此美擧が白人父兄間の話題となつたが、日本人保護者間にては全く關知せざる處により一幹部の調査の結果右の篤志家は○○氏なる事が判明し(同氏の希望により特に名を秘す)去る廿日の保護者會總會に於て始めて全保護者の知る處となり、席上直に同氏に對する感謝決議が通過された

現下の如き國際情勢の下にある吾等在留同胞は、白人と協力し且つ日白の融和を圖る事により此の時局、此の障碍を突破することが出來ると思ふ

チマイナス邦人
某氏の美擧！
匿名で公立校へ寄附

〔チマイナス通信〕今回オタワ政府より當地ディープベー木材會社に就働中の鈴木三郎君宛徵收狀到着し同地檢査醫の体格檢査を受け其の結果合格と決定、因に同氏は新西院在住宮城縣人鈴木源之助氏の三男である、

△地方巡遊中の本派加奈陀佛教會監督青木善雄師はロイストン淺香開教使同伴の下に來村し二十日午後二時より共榮會ホールに於て勤修を營み後「衆生の謝恩」と題して有益なる法話があつた

鈴木三郎君
國民徵兵令で体格檢査合格

〔フアニ・ベー通信〕今回オタワ政府より當地ディープベー木材會社に就働中の鈴木三郎君宛徵收狀到着し同地檢査醫の体格檢査を受け其の結果合格と決定、因に同氏は新西院在住宮城縣人鈴木源之助氏の三男である、

△地方巡遊中の本派加奈陀佛教會監督青木善雄師はロイストン淺香開教使同伴の下に來村し二十日午後二時より共榮會ホールに於て勤修を營み後「衆生の謝恩」と題して有益なる法話があつた

關門海峽トンネル
明年の夏貫通
鐵道省で早くも準備

(下關通信)近代科學の總力をかたむけて鋭意工事を急ぎつゝある關門海峽トンネルは、愈〻明年夏貫通のうへ、仕上げを急いで十七年秋には運轉開始の豫定にあるため、鐵道省では早くも海底トンネルのダイヤ編成準備に着手したが、下關工事計畫課では今回左の如きダイヤ試案を作成した

現在大陸と最も密接な關係をもつ特急「富士」並に急行七列車はこれを長崎止めとし、また九州線と一番聯絡の密度が深い特急「櫻」は鹿兒島まで延長、他の列車は博多および大里まで大体四本建をとつてゐるが、開通後は現在下關—大里間に一時間を要してゐるものを僅七、八分間に短縮、さらに山陽線の部分的改良と鳥栖—久留米間の複線完成によつて東京—鹿兒島間の運轉は現在より二時間以上短縮されるものと見られる

宮崎校長講演
美香登青年會

美香登青年會主催の下に來る廿七日(日)午後二時よりフエアビユウ日本語學校に於て宮崎校長の日滿支鮮視察旅行の講演會を開催する、會員及一般の來聽を希望す

看護婦
永井八重子孃
卒業祝賀會へ子一で

〔ネー通信〕今回非常に優秀な成績で晩香坡市立病院看護婦科を卒業した永井八重子孃のために來る二十六日午後七時半からホールに於て祝賀會を開く事になつた、出席希望者は梶浦又は有賀兩氏まで至急申出でられたしと

△修業式——〔ネー語學校の修卒業並に學藝會は父兄の理解ある援助により去十九日午後盛大に行はれた、本年は分校とも合同し故國の記念すべき年を意義あらしめた、婦人會より多額の寄附があつた

△父兄會——十一月二日夜七時半から開催、フレザーバレー教育會提案及び時局の問題について協議する筈であるから多數の出席を希望すると

資金募集演藝會
ス村の富士野球團

〔ステブストン通信〕當地第二世協會野球部主催で富士野球團資金募集のため例年の通り大演藝會を開催する、期日は來る廿六日午後七時からで、場所は佛教會ホールであるが招待券持參者は七時前に入場するやう希望してゐる、當夜の主なるプログラムは次の通り

△流行歌——ス村青年男女歌手十數名及びレヂオ放送で有名な晩市の新進歌手數名出場

△舞踊——キチラノ少女團

△タップダンス——晩市の少女

△懸賞附福引

△映畫——鳴石キネマ提供

□——入面雜俎——□

○…九重會からは咲にはふ菊花百五十鉢、合同教會婦人會からは友愛セールの利益金、それ〳〵カナダ赤十字社晩香坡支部へ寄附したのに對し同支部幹事は心から感謝する旨表明してゐる。

○…奉仕聯盟日本人部の寄附募集は開始されてゐるが、今年はみんな喜んで奮發するので募集委員はとても氣持がよいと喜んでゐた。

PRACTICAL COMPOSITION

A lesson on practical composition will be given tonight in the Tabiku Hall when members of the Young People's Classes convene at 8 o'clock. Every pupil is asked to bring a notebook and a pencil.

An expositive talk on current events by Mr. Y. Iwasaki is also one of the items on the evening's schedule.

MAYOR TELFORD SPEAKS

His Worship Mayor J. Lyle Telford is expected to speak on "Citizenship" at the meeting of the Vancouver Chapter J.C.C.L. this evening at the Nippon Club from 8 o'clock.

The public is welcomed to attend.

Marietta School of Costume Design
857 Homer Street
MArine 0083

紙貼り
外内ペント塗り
花嫁樣の御支度 御洗髮に日本着振袖 敷ます
最新式機械及び無臭のオイルパーマネントウエーブ
晩市メーン街三二二
御花嫁の御仕度一切 日本着振袖賃貸
長髮、短髮及機械無各種オイルパーマネント
無害毛染
クラウン生命保險會社
晩市ーブヤス・ビル八二二
新西院市第六街六三二
ビーシーグレース美容院

ビクター レコード・プレヤー
特價提供
九弗九十五仙
(お好みのビクターレコード五弗分をお買ひ上げの方に)
お宅のレヂオが
電氣蓄音器に使へる新裝置
○この器械は優秀なビック・アップと電氣モーターによるレコード廻轉板とを裝備したものです
○レヂオをお持ちの御家庭では、この器械によつて立派な電氣蓄音器を求めになつたと同樣の結果が得られます
○小型で体裁がとても素敵で、仕上げも亦優美—裝飾品としても誠に立派です
○接續、切換は簡易で操作も亦極めて簡便です
○調節器によつて、御好みの音量に自在な調節が出來ます
レコードをお樂しみには誠に相應しい御家庭向きの理想品です 朗々の音量と優れた音色は實演そのまゝで ビクターの特色です
ビクター 多年の經驗と技術とを以て生れた本器の價格は非常な低廉です
すべて取揃へて 皆樣の御來聽をお待ち申上げます
晩市パウエル街三〇一
ビクター レコード
大正堂
電話ツリ〇〇五五