Vol. 36 No. 10,271 Thursday February 13 1941 TAIRIKU NIPPO 昭和十六年二月十三日（木曜日）第一九二四號 大陸日報

# 海外同胞の財産損失 政府で補償 金（五）億圓を用意

## 新爲替管理法第三條の規定

東京十三日（同盟）——十三日の閣議で外國爲替管理法（昭和）第三條の規定による政府の命令にもとづき爲替又は外國通貨又は外國通貨を以て表示する證券もしくは債券または本邦通貨をもつて表示する外國爲替の賣買に關する事項

（一）外國通貨又は外國通貨を以て表示する證券もしくは債券または本邦通貨をもつて表示する外國爲替の賣買に關する事項

（二）外國にある財産にして前二號に掲げざるもの、前項の規定により政府の指定するものに關する事項

（三）外國にある財産にして前二號に掲げざるもの、前項の規定により政府の指定するものに關する事項

（四）外國にある財産にして前三號に掲げざるもの、前項の規定により政府の指定するものに關する事項

（五）外國にある財産にして前四號に掲げざるもの、前項の規定により政府の指定するものに關する事項

（六）外國にある財産にして前五號に掲げざるもの、前項の規定により政府の指定するものに關する事項

（七）外國にある財産にして前六號に掲げざるもの、前項の規定により政府の指定するものに關する事項

（八）外國にある財産にして前七號に掲げざるもの、前項の規定により政府の指定するものに關する事項

（九）外國にある財産にして前八號に掲げざるもの、前項の規定により政府の指定するものに關する事項

（十）外國にある財産にして前九號に掲げざるもの、前項の規定により政府の指定するものに關する事項

（十一）外國にある財産にして前十號に掲げざるもの、前項の規定により政府の指定するものに關する事項

（十二）外國にある財産にして前十一號に掲げざるもの、前項の規定により政府の指定するものに關する事項

（十三）外國にある財産にして前十二號に掲げざるもの、前項の規定により政府の指定するものに關する事項

（十四）外國にある財産にして前十三號に掲げざるもの、前項の規定により政府の指定するものに關する事項

（十五）外國にある財産にして前十四號に掲げざるもの、前項の規定により政府の指定するものに關する事項

（十六）外國にある財産にして前十五號に掲げざるもの、前項の規定により政府の指定するものに關する事項

（十七）外國にある財産にして前十六號に掲げざるもの、前項の規定により政府の指定するものに關する事項

（十八）外國にある財産にして前十七號に掲げざるもの、前項の規定により政府の指定するものに關する事項

（十九）外國にある財産にして前十八號に掲げざるもの、前項の規定により政府の指定するものに關する事項

（二十）外國にある財産にして前十九號に掲げざるもの、前項の規定により政府の指定するものに關する事項

（二十一）外國にある財産にして前二十號に掲げざるもの、前項の規定により政府の指定するものに關する事項

（二十二）外國にある財産にして前二十一號に掲げざるもの、前項の規定により政府の指定するものに關する事項

（二十三）外國にある財産にして前二十二號に掲げざるもの、前項の規定により政府の指定するものに關する事項

（二十四）外國にある財産にして前二十三號に掲げざるもの、前項の規定により政府の指定するものに關する事項

（二十五）外國にある財産にして前二十四號に掲げざるもの、前項の規定により政府の指定するものに關する事項

（二十六）外國にある財産にして前二十五號に掲げざるもの、前項の規定により政府の指定するものに關する事項

（二十七）外國にある財産にして前二十六號に掲げざるもの、前項の規定により政府の指定するものに關する事項

（二十八）外國にある財産にして前二十七號に掲げざるもの、前項の規定により政府の指定するものに關する事項

（二十九）外國にある財産にして前二十八號に掲げざるもの、前項の規定により政府の指定するものに關する事項

（三十）外國にある財産にして前二十九號に掲げざるもの、前項の規定により政府の指定するものに關する事項

（三十一）外國にある財産にして前三十號に掲げざるもの、前項の規定により政府の指定するものに關する事項

（三十二）外國にある財産にして前三十一號に掲げざるもの、前項の規定により政府の指定するものに關する事項

（三十三）外國にある財産にして前三十二號に掲げざるもの、前項の規定により政府の指定するものに關する事項

（三十四）外國にある財産にして前三十三號に掲げざるもの、前項の規定により政府の指定するものに關する事項

（三十五）外國にある財産にして前三十四號に掲げざるもの、前項の規定により政府の指定するものに關する事項

（三十六）外國にある財産にして前三十五號に掲げざるもの、前項の規定により政府の指定するものに關する事項

（三十七）外國にある財産にして前三十六號に掲げざるもの、前項の規定により政府の指定するものに關する事項

（三十八）外國にある財産にして前三十七號に掲げざるもの、前項の規定により政府の指定するものに關する事項

（三十九）外國にある財産にして前三十八號に掲げざるもの、前項の規定により政府の指定するものに關する事項

（四十）外國にある財産にして前三十九號に掲げざるもの、前項の規定により政府の指定するものに關する事項

（四十一）外國にある財産にして前四十號に掲げざるもの、前項の規定により政府の指定するものに關する事項

（四十二）外國にある財産にして前四十一號に掲げざるもの、前項の規定により政府の指定するものに關する事項

（四十三）外國にある財産にして前四十二號に掲げざるもの、前項の規定により政府の指定するものに關する事項

（四十四）外國にある財産にして前四十三號に掲げざるもの、前項の規定により政府の指定するものに關する事項

（四十五）外國にある財産にして前四十四號に掲げざるもの、前項の規定により政府の指定するものに關する事項

（四十六）外國にある財産にして前四十五號に掲げざるもの、前項の規定により政府の指定するものに關する事項

（四十七）外國にある財産にして前四十六號に掲げざるもの、前項の規定により政府の指定するものに關する事項

（四十八）外國にある財産にして前四十七號に掲げざるもの、前項の規定により政府の指定するものに關する事項

（四十九）外國にある財産にして前四十八號に掲げざるもの、前項の規定により政府の指定するものに關する事項

（五十）外國にある財産にして前四十九號に掲げざるもの、前項の規定により政府の指定するものに關する事項

（五十一）外國にある財産にして前五十號に掲げざるもの、前項の規定により政府の指定するものに關する事項

（五十二）外國にある財産にして前五十一號に掲げざるもの、前項の規定により政府の指定するものに關する事項

（五十三）外國にある財産にして前五十二號に掲げざるもの、前項の規定により政府の指定するものに關する事項

（五十四）外國にある財産にして前五十三號に掲げざるもの、前項の規定により政府の指定するものに關する事項

（五十五）外國にある財産にして前五十四號に掲げざるもの、前項の規定により政府の指定するものに關する事項

（五十六）外國にある財産にして前五十五號に掲げざるもの、前項の規定により政府の指定するものに關する事項

（五十七）外國にある財産にして前五十六號に掲げざるもの、前項の規定により政府の指定するものに關する事項

（五十八）外國にある財産にして前五十七號に掲げざるもの、前項の規定により政府の指定するものに關する事項

（五十九）外國にある財産にして前五十八號に掲げざるもの、前項の規定により政府の指定するものに關する事項

（六十）外國にある財産にして前五十九號に掲げざるもの、前項の規定により政府の指定するものに關する事項

（六十一）外國にある財産にして前六十號に掲げざるもの、前項の規定により政府の指定するものに關する事項

（六十二）外國にある財産にして前六十一號に掲げざるもの、前項の規定により政府の指定するものに關する事項

（六十三）外國にある財産にして前六十二號に掲げざるもの、前項の規定により政府の指定するものに關する事項

（六十四）外國にある財産にして前六十三號に掲げざるもの、前項の規定により政府の指定するものに關する事項

（六十五）外國にある財産にして前六十四號に掲げざるもの、前項の規定により政府の指定するものに關する事項

（六十六）外國にある財産にして前六十五號に掲げざるもの、前項の規定により政府の指定するものに關する事項

（六十七）外國にある財産にして前六十六號に掲げざるもの、前項の規定により政府の指定するものに關する事項

（六十八）外國にある財産にして前六十七號に掲げざるもの、前項の規定により政府の指定するものに關する事項

（六十九）外國にある財産にして前六十八號に掲げざるもの、前項の規定により政府の指定するものに關する事項

（七十）外國にある財産にして前六十九號に掲げざるもの、前項の規定により政府の指定するものに關する事項

（七十一）外國にある財産にして前七十號に掲げざるもの、前項の規定により政府の指定するものに關する事項

（七十二）外國にある財産にして前七十一號に掲げざるもの、前項の規定により政府の指定するものに關する事項

（七十三）外國にある財産にして前七十二號に掲げざるもの、前項の規定により政府の指定するものに關する事項

（七十四）外國にある財産にして前七十三號に掲げざるもの、前項の規定により政府の指定するものに關する事項

（七十五）外國にある財産にして前七十四號に掲げざるもの、前項の規定により政府の指定するものに關する事項

（七十六）外國にある財産にして前七十五號に掲げざるもの、前項の規定により政府の指定するものに關する事項

（七十七）外國にある財産にして前七十六號に掲げざるもの、前項の規定により政府の指定するものに關する事項

（七十八）外國にある財産にして前七十七號に掲げざるもの、前項の規定により政府の指定するものに關する事項

（七十九）外國にある財産にして前七十八號に掲げざるもの、前項の規定により政府の指定するものに關する事項

（八十）外國にある財産にして前七十九號に掲げざるもの、前項の規定により政府の指定するものに關する事項

（八十一）外國にある財産にして前八十號に掲げざるもの、前項の規定により政府の指定するものに關する事項

（八十二）外國にある財産にして前八十一號に掲げざるもの、前項の規定により政府の指定するものに關する事項

（八十三）外國にある財産にして前八十二號に掲げざるもの、前項の規定により政府の指定するものに關する事項

（八十四）外國にある財産にして前八十三號に掲げざるもの、前項の規定により政府の指定するものに關する事項

（八十五）外國にある財産にして前八十四號に掲げざるもの、前項の規定により政府の指定するものに關する事項

（八十六）外國にある財産にして前八十五號に掲げざるもの、前項の規定により政府の指定するものに關する事項

（八十七）外國にある財産にして前八十六號に掲げざるもの、前項の規定により政府の指定するものに關する事項

（八十八）外國にある財産にして前八十七號に掲げざるもの、前項の規定により政府の指定するものに關する事項

（八十九）外國にある財産にして前八十八號に掲げざるもの、前項の規定により政府の指定するものに關する事項

（九十）外國にある財産にして前八十九號に掲げざるもの、前項の規定により政府の指定するものに關する事項

（九十一）外國にある財産にして前九十號に掲げざるもの、前項の規定により政府の指定するものに關する事項

（九十二）外國にある財産にして前九十一號に掲げざるもの、前項の規定により政府の指定するものに關する事項

（九十三）外國にある財産にして前九十二號に掲げざるもの、前項の規定により政府の指定するものに關する事項

（九十四）外國にある財産にして前九十三號に掲げざるもの、前項の規定により政府の指定するものに關する事項

（九十五）外國にある財産にして前九十四號に掲げざるもの、前項の規定により政府の指定するものに關する事項

（九十六）外國にある財産にして前九十五號に掲げざるもの、前項の規定により政府の指定するものに關する事項

（九十七）外國にある財産にして前九十六號に掲げざるもの、前項の規定により政府の指定するものに關する事項

（九十八）外國にある財産にして前九十七號に掲げざるもの、前項の規定により政府の指定するものに關する事項

（九十九）外國にある財産にして前九十八號に掲げざるもの、前項の規定により政府の指定するものに關する事項

（百）外國にある財産にして前九十九號に掲げざるもの、前項の規定により政府の指定するものに關する事項

（百一）外國にある財産にして前百號に掲げざるもの、前項の規定により政府の指定するものに關する事項

（百二）外國にある財産にして前百一號に掲げざるもの、前項の規定により政府の指定するものに關する事項

（百三）外國にある財産にして前百二號に掲げざるもの、前項の規定により政府の指定するものに關する事項

（百四）外國にある財産にして前百三號に掲げざるもの、前項の規定により政府の指定するものに關する事項

（百五）外國にある財産にして前百四號に掲げざるもの、前項の規定により政府の指定するものに關する事項

（百六）外國にある財産にして前百五號に掲げざるもの、前項の規定により政府の指定するものに關する事項

（百七）外國にある財産にして前百六號に掲げざるもの、前項の規定により政府の指定するものに關する事項

（百八）外國にある財産にして前百七號に掲げざるもの、前項の規定により政府の指定するものに關する事項

（百九）外國にある財産にして前百八號に掲げざるもの、前項の規定により政府の指定するものに關する事項

（百十）外國にある財産にして前百九號に掲げざるもの、前項の規定により政府の指定するものに關する事項

（百十一）外國にある財産にして前百十號に掲げざるもの、前項の規定により政府の指定するものに關する事項

（百十二）外國にある財産にして前百十一號に掲げざるもの、前項の規定により政府の指定するものに關する事項

（百十三）外國にある財産にして前百十二號に掲げざるもの、前項の規定により政府の指定するものに關する事項

（百十四）外國にある財産にして前百十三號に掲げざるもの、前項の規定により政府の指定するものに關する事項

（百十五）外國にある財産にして前百十四號に掲げざるもの、前項の規定により政府の指定するものに關する事項

（百十六）外國にある財産にして前百十五號に掲げざるもの、前項の規定により政府の指定するものに關する事項

（百十七）外國にある財産にして前百十六號に掲げざるもの、前項の規定により政府の指定するものに關する事項

（百十八）外國にある財産にして前百十七號に掲げざるもの、前項の規定により政府の指定するものに關する事項

（百十九）外國にある財産にして前百十八號に掲げざるもの、前項の規定により政府の指定するものに關する事項

（百二十）外國にある財産にして前百十九號に掲げざるもの、前項の規定により政府の指定するものに關する事項

（百二十一）外國にある財産にして前百二十號に掲げざるもの、前項の規定により政府の指定するものに關する事項

（百二十二）外國にある財産にして前百二十一號に掲げざるもの、前項の規定により政府の指定するものに關する事項

（百二十三）外國にある財産にして前百二十二號に掲げざるもの、前項の規定により政府の指定するものに關する事項

（百二十四）外國にある財産にして前百二十三號に掲げざるもの、前項の規定により政府の指定するものに關する事項

（百二十五）外國にある財産にして前百二十四號に掲げざるもの、前項の規定により政府の指定するものに關する事項

（百二十六）外國にある財産にして前百二十五號に掲げざるもの、前項の規定により政府の指定するものに關する事項

（百二十七）外國にある財産にして前百二十六號に掲げざるもの、前項の規定により政府の指定するものに關する事項

（百二十八）外國にある財産にして前百二十七號に掲げざるもの、前項の規定により政府の指定するものに關する事項

（百二十九）外國にある財産にして前百二十八號に掲げざるもの、前項の規定により政府の指定するものに關する事項

（百三十）外國にある財産にして前百二十九號に掲げざるもの、前項の規定により政府の指定するものに關する事項

（百三十一）外國にある財産にして前百三十號に掲げざるもの、前項の規定により政府の指定するものに關する事項

（百三十二）外國にある財産にして前百三十一號に掲げざるもの、前項の規定により政府の指定するものに關する事項

（百三十三）外國にある財産にして前百三十二號に掲げざるもの、前項の規定により政府の指定するものに關する事項

（百三十四）外國にある財産にして前百三十三號に掲げざるもの、前項の規定により政府の指定するものに關する事項

（百三十五）外國にある財産にして前百三十四號に掲げざるもの、前項の規定により政府の指定するものに關する事項

（百三十六）外國にある財産にして前百三十五號に掲げざるもの、前項の規定により政府の指定するものに關する事項

（百三十七）外國にある財産にして前百三十六號に掲げざるもの、前項の規定により政府の指定するものに關する事項

（百三十八）外國にある財産にして前百三十七號に掲げざるもの、前項の規定により政府の指定するものに關する事項

（百三十九）外國にある財産にして前百三十八號に掲げざるもの、前項の規定により政府の指定するものに關する事項

（百四十）外國にある財産にして前百三十九號に掲げざるもの、前項の規定により政府の指定するものに關する事項

（百四十一）外國にある財産にして前百四十號に掲げざるもの、前項の規定により政府の指定するものに關する事項

（百四十二）外國にある財産にして前百四十一號に掲げざるもの、前項の規定により政府の指定するものに關する事項

（百四十三）外國にある財産にして前百四十二號に掲げざるもの、前項の規定により政府の指定するものに關する事項

（百四十四）外國にある財産にして前百四十三號に掲げざるもの、前項の規定により政府の指定するものに關する事項

（百四十五）外國にある財産にして前百四十四號に掲げざるもの、前項の規定により政府の指定するものに關する事項

（百四十六）外國にある財産にして前百四十五號に掲げざるもの、前項の規定により政府の指定するものに關する事項

（百四十七）外國にある財産にして前百四十六號に掲げざるもの、前項の規定により政府の指定するものに關する事項

（百四十八）外國にある財産にして前百四十七號に掲げざるもの、前項の規定により政府の指定するものに關する事項

（百四十九）外國にある財産にして前百四十八號に掲げざるもの、前項の規定により政府の指定するものに關する事項

（百五十）外國にある財産にして前百四十九號に掲げざるもの、前項の規定により政府の指定するものに關する事項

（百五十一）外國にある財産にして前百五十號に掲げざるもの、前項の規定により政府の指定するものに關する事項

（百五十二）外國にある財産にして前百五十一號に掲げざるもの、前項の規定により政府の指定するものに關する事項

（百五十三）外國にある財産にして前百五十二號に掲げざるもの、前項の規定により政府の指定するものに關する事項

（百五十四）外國にある財産にして前百五十三號に掲げざるもの、前項の規定により政府の指定するものに關する事項

（百五十五）外國にある財産にして前百五十四號に掲げざるもの、前項の規定により政府の指定するものに關する事項

（百五十六）外國にある財産にして前百五十五號に掲げざるもの、前項の規定により政府の指定するものに關する事項

（百五十七）外國にある財産にして前百五十六號に掲げざるもの、前項の規定により政府の指定するものに關する事項

（百五十八）外國にある財産にして前百五十七號に掲げざるもの、前項の規定により政府の指定するものに關する事項

（百五十九）外國にある財産にして前百五十八號に掲げざるもの、前項の規定により政府の指定するものに關する事項

（百六十）外國にある財産にして前百五十九號に掲げざるもの、前項の規定により政府の指定するものに關する事項

（百六十一）外國にある財産にして前百六十號に掲げざるもの、前項の規定により政府の指定するものに關する事項

（百六十二）外國にある財産にして前百六十一號に掲げざるもの、前項の規定により政府の指定するものに關する事項

（百六十三）外國にある財産にして前百六十二號に掲げざるもの、前項の規定により政府の指定するものに關する事項

（百六十四）外國にある財産にして前百六十三號に掲げざるもの、前項の規定により政府の指定するものに關する事項

（百六十五）外國にある財産にして前百六十四號に掲げざるもの、前項の規定により政府の指定するものに關する事項

（百六十六）外國にある財産にして前百六十五號に掲げざるもの、前項の規定により政府の指定するものに關する事項

（百六十七）外國にある財産にして前百六十六號に掲げざるもの、前項の規定により政府の指定するものに關する事項

（百六十八）外國にある財産にして前百六十七號に掲げざるもの、前項の規定により政府の指定するものに關する事項

（百六十九）外國にある財産にして前百六十八號に掲げざるもの、前項の規定により政府の指定するものに關する事項

（百七十）外國にある財産にして前百六十九號に掲げざるもの、前項の規定により政府の指定するものに關する事項

（百七十一）外國にある財産にして前百七十號に掲げざるもの、前項の規定により政府の指定するものに關する事項

（百七十二）外國にある財産にして前百七十一號に掲げざるもの、前項の規定により政府の指定するものに關する事項

（百七十三）外國にある財産にして前百七十二號に掲げざるもの、前項の規定により政府の指定するものに關する事項

（百七十四）外國にある財産にして前百七十三號に掲げざるもの、前項の規定により政府の指定するものに關する事項

（百七十五）外國にある財産にして前百七十四號に掲げざるもの、前項の規定により政府の指定するものに關する事項

（百七十六）外國にある財産にして前百七十五號に掲げざるもの、前項の規定により政府の指定するものに關する事項

（百七十七）外國にある財産にして前百七十六號に掲げざるもの、前項の規定により政府の指定するものに關する事項

（百七十八）外國にある財産にして前百七十七號に掲げざるもの、前項の規定により政府の指定するものに關する事項

（百七十九）外國にある財産にして前百七十八號に掲げざるもの、前項の規定により政府の指定するものに關する事項

（百八十）外國にある財産にして前百七十九號に掲げざるもの、前項の規定により政府の指定するものに關する事項

（百八十一）外國にある財産にして前百八十號に掲げざるもの、前項の規定により政府の指定するものに關する事項

（百八十二）外國にある財産にして前百八十一號に掲げざるもの、前項の規定により政府の指定するものに關する事項

（百八十三）外國にある財産にして前百八十二號に掲げざるもの、前項の規定により政府の指定するものに關する事項

（百八十四）外國にある財産にして前百八十三號に掲げざるもの、前項の規定により政府の指定するものに關する事項

（百八十五）外國にある財産にして前百八十四號に掲げざるもの、前項の規定により政府の指定するものに關する事項

（百八十六）外國にある財産にして前百八十五號に掲げざるもの、前項の規定により政府の指定するものに關する事項

（百八十七）外國にある財産にして前百八十六號に掲げざるもの、前項の規定により政府の指定するものに關する事項

（百八十八）外國にある財産にして前百八十七號に掲げざるもの、前項の規定により政府の指定するものに關する事項

（百八十九）外國にある財産にして前百八十八號に掲げざるもの、前項の規定により政府の指定するものに關する事項

（百九十）外國にある財産にして前百八十九號に掲げざるもの、前項の規定により政府の指定するものに關する事項

（百九十一）外國にある財産にして前百九十號に掲げざるもの、前項の規定により政府の指定するものに關する事項

（百九十二）外國にある財産にして前百九十一號に掲げざるもの、前項の規定により政府の指定するものに關する事項

（百九十三）外國にある財産にして前百九十二號に掲げざるもの、前項の規定により政府の指定するものに關する事項

（百九十四）外國にある財産にして前百九十三號に掲げざるもの、前項の規定により政府の指定するものに關する事項

（百九十五）外國にある財産にして前百九十四號に掲げざるもの、前項の規定により政府の指定するものに關する事項

（百九十六）外國にある財産にして前百九十五號に掲げざるもの、前項の規定により政府の指定するものに關する事項

（百九十七）外國にある財産にして前百九十六號に掲げざるもの、前項の規定により政府の指定するものに關する事項

（百九十八）外國にある財産にして前百九十七號に掲げざるもの、前項の規定により政府の指定するものに關する事項

（百九十九）外國にある財産にして前百九十八號に掲げざるもの、前項の規定により政府の指定するものに關する事項

（二百）外國にある財産にして前百九十九號に掲げざるもの、前項の規定により政府の指定するものに關する事項

（二百一）外國にある財産にして前二百號に掲げざるもの、前項の規定により政府の指定するものに關する事項

（二百二）外國にある財産にして前二百一號に掲げざるもの、前項の規定により政府の指定するものに關する事項

（二百三）外國にある財産にして前二百二號に掲げざるもの、前項の規定により政府の指定するものに關する事項

（二百四）外國にある財産にして前二百三號に掲げざるもの、前項の規定により政府の指定するものに關する事項

（二百五）外國にある財産にして前二百四號に掲げざるもの、前項の規定により政府の指定するものに關する事項

（二百六）外國にある財産にして前二百五號に掲げざるもの、前項の規定により政府の指定するものに關する事項

（二百七）外國にある財産にして前二百六號に掲げざるもの、前項の規定により政府の指定するものに關する事項

（二百八）外國にある財産にして前二百七號に掲げざるもの、前項の規定により政府の指定するものに關する事項

（二百九）外國にある財産にして前二百八號に掲げざるもの、前項の規定により政府の指定するものに關する事項

（二百十）外國にある財産にして前二百九號に掲げざるもの、前項の規定により政府の指定するものに關する事項

（二百十一）外國にある財産にして前二百十號に掲げざるもの、前項の規定により政府の指定するものに關する事項

（二百十二）外國にある財産にして前二百十一號に掲げざるもの、前項の規定により政府の指定するものに關する事項

（二百十三）外國にある財産にして前二百十二號に掲げざるもの、前項の規定により政府の指定するものに關する事項

（二百十四）外國にある財産にして前二百十三號に掲げざるもの、前項の規定により政府の指定するものに關する事項

（二百十五）外國にある財産にして前二百十四號に掲げざるもの、前項の規定により政府の指定するものに關する事項

（二百十六）外國にある財産にして前二百十五號に掲げざるもの、前項の規定により政府の指定するものに關する事項

（二百十七）外國にある財産にして前二百十六號に掲げざるもの、前項の規定により政府の指定するものに關する事項

（二百十八）外國にある財産にして前二百十七號に掲げざるもの、前項の規定により政府の指定するものに關する事項

（二百十九）外國にある財産にして前二百十八號に掲げざるもの、前項の規定により政府の指定するものに關する事項

（二百二十）外國にある財産にして前二百十九號に掲げざるもの、前項の規定により政府の指定するものに關する事項

（二百二十一）外國にある財産にして前二百二十號に掲げざるもの、前項の規定により政府の指定するものに關する事項

（二百二十二）外國にある財産にして前二百二十一號に掲げざるもの、前項の規定により政府の指定するものに關する事項

（二百二十三）外國にある財産にして前二百二十二號に掲げざるもの、前項の規定により政府の指定するものに關する事項

（二百二十四）外國にある財産にして前二百二十三號に掲げざるもの、前項の規定により政府の指定するものに關する事項

（二百二十五）外國にある財産にして前二百二十四號に掲げざるもの、前項の規定により政府の指定するものに關する事項

（二百二十六）外國にある財産にして前二百二十五號に掲げざるもの、前項の規定により政府の指定するものに關する事項

（二百二十七）外國にある財産にして前二百二十六號に掲げざるもの、前項の規定により政府の指定するものに關する事項

（二百二十八）外國にある財産にして前二百二十七號に掲げざるもの、前項の規定により政府の指定するものに關する事項

（二百二十九）外國にある財産にして前二百二十八號に掲げざるもの、前項の規定により政府の指定するものに關する事項

（二百三十）外國にある財産にして前二百二十九號に掲げざるもの、前項の規定により政府の指定するものに關する事項

（二百三十一）外國にある財産にして前二百三十號に掲げざるもの、前項の規定により政府の指定するものに關する事項

（二百三十二）外國にある財産にして前二百三十一號に掲げざるもの、前項の規定により政府の指定するものに關する事項

（二百三十三）外國にある財産にして前二百三十二號に掲げざるもの、前項の規定により政府の指定するものに關する事項

（二百三十四）外國にある財産にして前二百三十三號に掲げざるもの、前項の規定により政府の指定するものに關する事項

（二百三十五）外國にある財産にして前二百三十四號に掲げざるもの、前項の規定により政府の指定するものに關する事項

（二百三十六）外國にある財産にして前二百三十五號に掲げざるもの、前項の規定により政府の指定するものに關する事項

（二百三十七）外國にある財産にして前二百三十六號に掲げざるもの、前項の規定により政府の指定するものに關する事項

（二百三十八）外國にある財産にして前二百三十七號に掲げざるもの、前項の規定により政府の指定するものに關する事項

（二百三十九）外國にある財産にして前二百三十八號に掲げざるもの、前項の規定により政府の指定するものに關する事項

（二百四十）外國にある財産にして前二百三十九號に掲げざるもの、前項の規定により政府の指定するものに關する事項

（二百四十一）外國にある財産にして前二百四十號に掲げざるもの、前項の規定により政府の指定するものに關する事項

（二百四十二）外國にある財産にして前二百四十一號に掲げざるもの、前項の規定により政府の指定するものに關する事項

（二百四十三）外國にある財産にして前二百四十二號に掲げざるもの、前項の規定により政府の指定するものに關する事項

（二百四十四）外國にある財産にして前二百四十三號に掲げざるもの、前項の規定により政府の指定するものに關する事項

（二百四十五）外國にある財産にして前二百四十四號に掲げざるもの、前項の規定により政府の指定するものに關する事項

（二百四十六）外國にある財産にして前二百四十五號に掲げざるもの、前項の規定により政府の指定するものに關する事項

（二百四十七）外國にある財産にして前二百四十六號に掲げざるもの、前項の規定により政府の指定するものに關する事項

（二百四十八）外國にある財産にして前二百四十七號に掲げざるもの、前項の規定により政府の指定するものに關する事項

（二百四十九）外國にある財産にして前二百四十八號に掲げざるもの、前項の規定により政府の指定するものに關する事項

（二百五十）外國にある財産にして前二百四十九號に掲げざるもの、前項の規定により政府の指定するものに關する事項

（二百五十一）外國にある財産にして前二百五十號に掲げざるもの、前項の規定により政府の指定するものに關する事項

（二百五十二）外國にある財産にして前二百五十一號に掲げざるもの、前項の規定により政府の指定するものに關する事項

（二百五十三）外國にある財産にして前二百五十二號に掲げざるもの、前項の規定により政府の指定するものに關する事項

（二百五十四）外國にある財産にして前二百五十三號に掲げざるもの、前項の規定により政府の指定するものに關する事項

（二百五十五）外國にある財産にして前二百五十四號に掲げざるもの、前項の規定により政府の指定するものに關する事項

（二百五十六）外國にある財産にして前二百五十五號に掲げざるもの、前項の規定により政府の指定するものに關する事項

（二百五十七）外國にある財産にして前二百五十六號に掲げざるもの、前項の規定により政府の指定するものに關する事項

（二百五十八）外國にある財産にして前二百五十七號に掲げざるもの、前項の規定により政府の指定するものに關する事項

（二百五十九）外國にある財産にして前二百五十八號に掲げざるもの、前項の規定により政府の指定するものに關する事項

（二百六十）外國にある財産にして前二百五十九號に掲げざるもの、前項の規定により政府の指定するものに關する事項

（二百六十一）外國にある財産にして前二百六十號に掲げざるもの、前項の規定により政府の指定するものに關する事項

（二百六十二）外國にある財産にして前二百六十一號に掲げざるもの、前項の規定により政府の指定するものに關する事項

（二百六十三）外國にある財産にして前二百六十二號に掲げざるもの、前項の規定により政府の指定するものに關する事項

（二百六十四）外國にある財産にして前二百六十三號に掲げざるもの、前項の規定により政府の指定するものに關する事項

（二百六十五）外國にある財産にして前二百六十四號に掲げざるもの、前項の規定により政府の指定するものに關する事項

（二百六十六）外國にある財産にして前二百六十五號に掲げざるもの、前項の規定により政府の指定するものに關する事項

（二百六十七）外國にある財産にして前二百六十六號に掲げざるもの、前項の規定により政府の指定するものに關する事項

（二百六十八）外國にある財産にして前二百六十七號に掲げざるもの、前項の規定により政府の指定するものに關する事項

（二百六十九）外國にある財産にして前二百六十八號に掲げざるもの、前項の規定により政府の指定するものに關する事項

（二百七十）外國にある財産にして前二百六十九號に掲げざるもの、前項の規定により政府の指定するものに關する事項

（二百七十一）外國にある財産にして前二百七十號に掲げざるもの、前項の規定により政府の指定するものに關する事項

（二百七十二）外國にある財産にして前二百七十一號に掲げざるもの、前項の規定により政府の指定するものに關する事項

（二百七十三）外國にある財産にして前二百七十二號に掲げざるもの、前項の規定により政府の指定するものに關する事項

（二百七十四）外國にある財産にして前二百七十三號に掲げざるもの、前項の規定により政府の指定するものに關する事項

（二百七十五）外國にある財産にして前二百七十四號に掲げざるもの、前項の規定により政府の指定するものに關する事項

（二百七十六）外國にある財産にして前二百七十五號に掲げざるもの、前項の規定により政府の指定するものに關する事項

（二百七十七）外國にある財産にして前二百七十六號に掲げざるもの、前項の規定により政府の指定するものに關する事項

（二百七十八）外國にある財産にして前二百七十七號に掲げざるもの、前項の規定により政府の指定するものに關する事項

（二百七十九）外國にある財産にして前二百七十八號に掲げざるもの、前項の規定により政府の指定するものに關する事項

（二百八十）外國にある財産にして前二百七十九號に掲げざるもの、前項の規定により政府の指定するものに關する事項

（二百八十一）外國にある財産にして前二百八十號に掲げざるもの、前項の規定により政府の指定するものに關する事項

（二百八十二）外國にある財産にして前二百八十一號に掲げざるもの、前項の規定により政府の指定するものに關する事項

（二百八十三）外國にある財産にして前二百八十二號に掲げざるもの、前項の規定により政府の指定するものに關する事項

（二百八十四）外國にある財産にして前二百八十三號に掲げざるもの、前項の規定により政府の指定するものに關する事項

（二百八十五）外國にある財産にして前二百八十四號に掲げざるもの、前項の規定により政府の指定するものに關する事項

（二百八十六）外國にある財産にして前二百八十五號に掲げざるもの、前項の規定により政府の指定するものに關する事項

（二百八十七）外國にある財産にして前二百八十六號に掲げざるもの、前項の規定により政府の指定するものに關する事項

（二百八十八）外國にある財産にして前二百八十七號に掲げざるもの、前項の規定により政府の指定するものに關する事項

（二百八十九）外國にある財産にして前二百八十八號に掲げざるもの、前項の規定により政府の指定するものに關する事項

（二百九十）外國にある財産にして前二百八十九號に掲げざるもの、前項の規定により政府の指定するものに關する事項

（二百九十一）外國にある財産にして前二百九十號に掲げざるもの、前項の規定により政府の指定するものに關する事項

（二百九十二）外國にある財産にして前二百九十一號に掲げざるもの、前項の規定により政府の指定するものに關する事項

（二百九十三）外國にある財産にして前二百九十二號に掲げざるもの、前項の規定により政府の指定するものに關する事項

（二百九十四）外國にある財産にして前二百九十三號に掲げざるもの、前項の規定により政府の指定するものに關する事項

（二百九十五）外國にある財産にして前二百九十四號に掲げざるもの、前項の規定により政府の指定するものに關する事項

（二百九十六）外國にある財産にして前二百九十五號に掲げざるもの、前項の規定により政府の指定するものに關する事項

（二百九十七）外國にある財産にして前二百九十六號に掲げざるもの、前項の規定により政府の指定するものに關する事項

（二百九十八）外國にある財産にして前二百九十七號に掲げざるもの、前項の規定により政府の指定するものに關する事項

（二百九十九）外國にある財産にして前二百九十八號に掲げざるもの、前項の規定により政府の指定するものに關する事項

（三百）外國にある財産にして前二百九十九號に掲げざるもの、前項の規定により政府の指定するものに關する事項

（三百一）外國にある財産にして前三百號に掲げざるもの、前項の規定により政府の指定するものに關する事項

（三百二）外國にある財産にして前三百一號に掲げざるもの、前項の規定により政府の指定するものに關する事項

（三百三）外國にある財産にして前三百二號に掲げざるもの、前項の規定により政府の指定するものに關する事項

（三百四）外國にある財産にして前三百三號に掲げざるもの、前項の規定により政府の指定するものに關する事項

（三百五）外國にある財産にして前三百四號に掲げざるもの、前項の規定により政府の指定するものに關する事項

（三百六）外國にある財産にして前三百五號に掲げざるもの、前項の規定により政府の指定するものに關する事項

（三百七）外國にある財産にして前三百六號に掲げざるもの、前項の規定により政府の指定するものに關する事項

（三百八）外國にある財産にして前三百七號に掲げざるもの、前項の規定により政府の指定するものに關する事項

（三百九）外國にある財産にして前三百八號に掲げざるもの、前項の規定により政府の指定するものに關する事項

（三百十）外國にある財産にして前三百九號に掲げざるもの、前項の規定により政府の指定するものに關する事項

（三百十一）外國にある財産にして前三百十號に掲げざるもの、前項の規定により政府の指定するものに關する事項

（三百十二）外國にある財産にして前三百十一號に掲げざるもの、前項の規定により政府の指定するものに關する事項

（三百十三）外國にある財産にして前三百十二號に掲げざるもの、前項の規定により政府の指定するものに關する事項

（三百十四）外國にある財産にして前三百十三號に掲げざるもの、前項の規定により政府の指定するものに關する事項

（三百十五）外國にある財産にして前三百十四號に掲げざるもの、前項の規定により政府の指定するものに關する事項

（三百十六）外國にある財産にして前三百十五號に掲げざるもの、前項の規定により政府の指定するものに關する事項

（三百十七）外國にある財産にして前三百十六號に掲げざるもの、前項の規定により政府の指定するものに關する事項

（三百十八）外國にある財産にして前三百十七號に掲げざるもの、前項の規定により政府の指定するものに關する事項

（三百十九）外國にある財産にして前三百十八號に掲げざるもの、前項の規定により政府の指定するものに關する事項

（三百二十）外國にある財産にして前三百十九號に掲げざるもの、前項の規定により政府の指定するものに關する事項

（三百二十一）外國にある財産にして前三百二十號に掲げざるもの、前項の規定により政府の指定するものに關する事項

（三百二十二）外國にある財産にして前三百二十一號に掲げざるもの、前項の規定により政府の指定するものに關する事項

（三百二十三）外國にある財産にして前三百二十二號に掲げざるもの、前項の規定により政府の指定するものに關する事項

（三百二十四）外國にある財産にして前三百二十三號に掲げざるもの、前項の規定により政府の指定するものに關する事項

（三百二十五）外國にある財産にして前三百二十四號に掲げざるもの、前項の規定により政府の指定するものに關する事項

（三百二十六）外國にある財産にして前三百二十五號に掲げざるもの、前項の規定により政府の指定するものに關する事項

（三百二十七）外國にある財産にして前三百二十六號に掲げざるもの、前項の規定により政府の指定するものに關する事項

（三百二十八）外國にある財産にして前三百二十七號に掲げざるもの、前項の規定により政府の指定するものに關する事項

（三百二十九）外國にある財産にして前三百二十八號に掲げざるもの、前項の規定により政府の指定するものに關する事項

（三百三十）外國にある財産にして前三百二十九號に掲げざるもの、前項の規定により政府の指定するものに關する事項

（三百三十一）外國にある財産にして前三百三十號に掲げざるもの、前項の規定により政府の指定するものに關する事項

（三百三十二）外國にある財産にして前三百三十一號に掲げざるもの、前項の規定により政府の指定するものに關する事項

（三百三十三）外國にある財産にして前三百三十二號に掲げざるもの、前項の規定により政府の指

# 女性本願

菊池寛 (101)

(承本號(三))

吉田が放って行ったものの様子は、やはり想像の通りにしろ性からと思った

「口あ、あのどうはたいへん、お世話になったやうで——」

と、吉田の兄は、また土瓶に頭を下げる

兄は、母が、吉田を放って行ったなどを知らないのであった

ハヽヽ

母の仏前に坐って、線香してから、しっかりに食事する後姿がすがに兄弟は血はれず、吉田そっくりで英獅子は又、いろいろ年事を忙がて、胸が一杯になってしまった

それで泊くてさへ、寝ぼけがな郊外の淋しい家に、若い女主人たった二人のる家の静けさは却って人の心を吸つけぬらしく客は元の厳へもるど、そのない、

「では、失礼いたします。明日の十二時頃に、お迎へに参りますから」

と、もう帰りかけるのであった

「では、こうぞ一お待ちして居りますわ」

英獅子はいつもの様に、千歳から、お酒には入り、化粧を始める吉田と久しぶりに会ふのに、和服をしようかと思つて、いつか吉田が(英獅子さんに服装を着て、モダルになつて貰ひたい)と、いつたことを思ひ出し、やはり和服を着て行くことにした。お化粧が済んで鏡をしやうと思つて立ち上ると、女中が、

「前川さんからお電話です。」

と、知らせて来た。

いつもは、それが飛び立つほど嬉しい事ではなくとも、生活にとって一つの刺戟であった。が、今日は、何か煩はしい仕事のやうに感じられた。

「私、英獅子——」

英獅子は、ふうっちぱうにいつた。

「前川ですが——今日、おひまでございませんか。」

「ございませんの——」

英獅子は、何の遠慮もなしにいへた。

「明日は何うでせうか……」

「明日も、駄目ですわ。」

「明後日は?」

郎は少しあせつてゐた。

「私、当分お目にかゝれないかも知れません……」

「それは、何ういふわけですか……」

郎の声は、怒つたといふよりも悲しげにひゞいて来た。

「今度、お目にかかつたら、お話しいたします……」

「でも、急にはお目にかかれないんでせう?」

「ねゝでもその積に……」

「といつて……」

「こちらから、またお電話します」

「——」

英獅子は電話を切つた。

△▽

当ならば、英獅子はいくら心がせくとはいへ、そんな電話の切り方をすると、すぐ自分で氣になるのであつたが、今日は郎の所在を知つて、ホッと安心すると吉田にしばらく考へなかつた悩みが、また新しい強さで縛つて来る。吉田に母の死を知らせてない真佳についてである。

結かうなれば、明日自分の口から見て告白して明るみ外はないのであるが、母の出が傷ついてゐる吉田に、さん苦悩を加ふるかと思ふと英獅子はお腹の底がよわれるやうに、苦しいのであつた。その苦しみと吉田が東京にゐるといふ新しい興奮とで英獅子は、その夜、ど

ウイルス煙草
強いて吸込んでもウイルス・ファインカットに限るデス
テューブを用ひても紙を用ひても思ふ様に薄くて軽いウアヂニヤの何でも云へない味がする
一パケット十仙廉十箇
家庭には経済的な
半斤入罐を



PURITY BREAD

ロバートソン・ピュリテー・ブレッドを召上り下さい
ピュリテーブレッドは何時も新鮮で固くはなりません そして保健上にも大変よろしいです 美味しいロールやシズパ、皆様の食欲をそゝるケーキ類も沢山ありますが皆科学的に研究して作られて居りますピュリテーブレッドは今回新しい経営の下に真田されてゐるのです 是非御賦食下さい

ロバートソン ベカリー

ROBERTSON'S BAKERIES



和洋お菓子一切
豊富に取揃へて
ございます
パウエル街三五七
鈴木菓子店
電話マリン二〇三六
月刊雑誌無料



れ子様の為になる
こんな良い御本が参りました
二度と手に入れ難い偉人、傑士の教訓名言集ですからた家の宝として是非一冊お求め下さい
教訓名言集 特価 六十五仙
面白くて然も為になる理想的絵本
講談社絵本 一冊 三十五仙
大笑噺集 リンカーン
漫談佳集 甘我兄弟
日本昔噺集 豊臣秀吉
少年英雄 岩見重太郎
動物談 猿蟹合戦
動物物語 桃太郎 鬼ヶ島
ムッソレと動物物語 八幡太郎義家 源頼朝
パウエル街三六九 電話シー五二一八—五二一九



何でも揃ふ 前川商店



心臓治療
身心頑健心臓治療 並に
透熱治療法
紫外線療法
採み療法
晩市パウエル街三二六
キングルーム内廿五號室
鈴木治療所
電話ツリニテ四六七一アール



生菓子類一切
最新式ツーダスト バナー
各種あります
晩市パウエル街五二三
せんべい
晩市ゴーア街式式式
名画座



各種製箱業
御注文に應じ如何様にも製作致します



VANCOUVER PACIFIC PAPER CO. LTD.



◆紙類一切ご
文房具卸賣商
ハミルトン街一一六八
晩香坡バンフイック・ペーパー會社
日本人部代理
堀壽次郎
電話 本社マリン二三一一 自宅(ハイ)二四四アール



無料進呈
収入税に就ての説明書
一九四〇年度の収入税に就いて詳しく説明されてゐる十六頁の小形説明書が限られた数だけ用意してあります、左記表に住所氏名御記入申込み下さいお送りします
無料入場券
住所
クリフトン・シ・クロス(BC)株式會社
日本人代理部
晩市パウエル街四七五
電話ツリニテー五七六四



一九四一年型
自轉車着荷
運動具一切 キー作製
晩市メーン街一一二 電話ツリニテ五五五九
ターメー自轉車店
バラード街二四一五 電話ベービュー二〇四六



お得様達へ!
「科學」が證明したケーキ調製法とは人体に必要欠くべからざる栄養素を全部含んでゐる事であります、この栄養素は發育盛りのお子供様にもつとも大切なもので弊店特製の「シルバ・カップ・ブレッド」は科學的に研究し栄養素を多分に含ませたものです 御子供様の為に! 是非「シルバ・カップ・ブレッド」を御召上り下さい
▽同胞各商店でお求め下さい△
バラード・ベカリー
晩市パウエル街二〇五 電話マリン九五一七



米屋商店
647-9 E. Hastings St. Vancouver, B.C.
閉店後不在の時は電話(イ)三三四六アール
●米は……米屋へ △カナダ一品 無砂搗白米 (各袋毎に入れて)
▲進呈お茶碗
特選加州白米 百斤 五、三五 五十斤 二、八〇 五、七五
モチ白米 五十斤
新製キッコーマン醤油 大樽一斗入(十八リットル詰) 一丁 四、六五 二ギャロン二鑵入 一箱 四、二五 二ギャロン鑵入 一鑵 二、一五 一ギャロン鑵入 一鑵 一、二〇 (保管スルニハ鑵入リモア便利)
電話(イ)ランド〇八八九



にきび治療劑
ボンラック

頑固な ニキビに
定價 五五
中川博士發見の新治療法
新らしい醫理作用を根據として外用藥ボンラックの完成はにきび治療に新光明を與へるものとして、お惱みの方々にお奨めいたします
晩市パウエル街三三一
特約店 新見商會
電話マリン(六二)九九五二



高等 南京料理
日本人諸君の御來店を歡迎
晩市パウエル街三二五二
新北京
電話シー五七七四



◆和洋雑貨食料品
晩香坡市パウエル街三三七
蛭崎商店
電話マリン(六二)五九五二



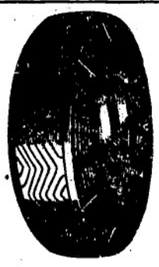
自動車修繕
グッドリッチタイヤ
附屬品一切
大勉強で御用命に應じます
ボンテアック、ビューイック、ジ・エム・シ・トラックの特約販賣店
晩市アレキサンダー街ゴア街角
日本オート
電話 ツリニテ 二八九九



海外渡航の御方及び御歸朝のお方には特に御便宜をはかります
大森屋旅館
横濱市中區花咲町(櫻木町驛前)



C.P.R. 郵船 カンライン リ本行船切符 P. Express Money Order 販賣代理店 正金銀行預金扱 無手數料取扱
和洋食料雑貨精米 新西晩市 西口商店
電話



カマボコ製造
BC魚店
晩香坡市パウエル街二五三
電話ツリニ二七八八 夜間ハイ三五三八



インペリヤルオイル會社にては
技師によりガソリン及びマーベループオイル共前例に無き最善の品物を市場に出し御客様の御好評を感謝致しておりますず、尚アトラスタイヤ及びアトラスバトリーは同社の保證にて價も安く御すゝめ致します
朝日グラーヂ (ゴーア 電話ツリニテー五五四五 夜間ハイ三七七七アール)
無料自動車グリーシング(一千哩毎)
御利用下さいスチーム自動車洗ひ(二弗七十五仙)
故障の無き内キングビーモーターテスト (二弗五十仙)
晩市ゴーア街式式式



家庭用ボート用金物類
新式ストーブ並附屬品
クッチン道具各種
電氣器具類及電球
ペイント及バニシ類
大工道具類和洋各種
トタン細工一切並修繕
晩市メーン街二〇八
ビー金物店
電話ツリニテ五五三六



奉仕的割引
△弊社は創立以來過去廿八年間の日本人諸氏の御愛顧に酬ゆるため
新割引値段
を提供することに致しました、何卒御引立の程御願申上ます
料金は五十弗、七十五弗、九十五弗以上
晩市ダンレビー街三〇四
アームストロング葬儀社
電話ハイランド〇一四一



味噌、醤油、清酢
糀、納豆、糀漬
天野兄弟商會
製造販賣元
晩市ダンダス街二二四一
電話ハイランド五五二六



N.Y.K.
1404-4th Ave., Seattle, Wash.
◉郵船案内
(船名) (入港) (出帆)
平安丸 二月十一日 二月廿二日
氷川丸 二月廿四日 三月八日
日枝丸 三月廿六日 四月八日
平安丸 四月十六日 四月廿九日
氷川丸 四月廿八日 五月十日
日枝丸 五月十七日 五月三十日
○横濱行三等片道六三弗 神戸行 六五弗
◉日本郵船會社シアトル支店
代理店 晩市 B.W. Greer & Son Ltd. 晩市 美市 Great Northern Railway

# 支那の日本婦人

大和撫子



石井さん

（大同にて）第一線にある従軍婦は時には慰安のイヤもたなる看護婦さんの代りも勤める。大同郵便局には日本人四名ゐるが有事の際は彼女たちは無論婦人（山下）奥さんと一緒になつて働く。無電も一通の心得がないと不便なので石井さんなどは無電も一通の心得があるのだ

「私は大陸の地でかうして働かしていたゞき、私たちの仕事が少しでもお役にたてばと一生懸命やつてゐます。日本とちがつて設備が乏しいので困つてゐます。手工も満洲が唯一の材料で、何なく楽器や色々な物を使ひ、私たちが犬や鳥になつて遊んでゐます。しかし大陸の第三世がこんなにすく〳〵と育つと思ふとほんたうにたのもしく思ひます」

## 交換嬢も前線へ

### 戦死の夫に誓ふ保母

大同郵便局では満洲電信電話株式会社の交換嬢を募集、それに月給の高く、三回は陸軍病院の軍隊さんに来てもらつて彼女たちといつでも応援に立つやうにと教育してゐる。宿舎は郵便局の同僚寄宿の傍にあり、満洲は食糧が全部配給制で衣料品が欠乏勝ちなので従軍看護婦にも軍服に用ひる毛布が支給されてゐるが、昨年七月の動員令で召集された夫を戦地に送つた若い妻君の中には「夫の殉職の地で働いて冥福を祈りたい」とことわつて従軍を志願するものが多く、現在大同幼稚園には園児五十名が収容されてゐるが、それを引率して内地へ帰つた保母さんの代りも勤めてゐる。大同郵便局には日本婦人四名ゐるが有事の際は彼女たちは無論婦人（山下）奥さんと一緒になつて働く。無電も一通の心得がないと不便なので石井さんなどは無電も一通の心得があるのだ

「最初からの人は大変な苦労をしてゐるのです。女で心配なものですよ。それからこゝは隣組といふことには一ばん重大なところなのでその点も大いに努力してゐます。官憲なにも恐ろしき支那人は親切に扱つて呉れますし、お互で現在までなんの事故もなく、仲よくやつてゐます」

◇

また大同と大戦死の地を去るに臨びや痛しくも後髪を引かれつゝ大阪に帰すべき大和撫子――それは大同大興公司本部の某嬢（当時大同製粉勤務）も軍隊として応召の後に輝く武勲をたてたが不幸傷つき、大同〇〇院で名誉の戦死をとげた日夜となく慰問の品々となつて飛つた

◇

ミッエさんの実家から日本へ帰つてはどうかと再三勧めたが「夫の殉職の地で働いて冥福を祈りたい」とことわり従軍を志願するものが多く、現在大同幼稚園には園児五十名が収容されてゐるが、それを引率して内地へ帰つた保母さんの代りも勤めてゐる。大同郵便局には日本婦人四名ゐるが有事の際は彼女たちは無論婦人（山下）奥さんと一緒になつて働く。無電も一通の心得がないと不便なので石井さんなどは無電も一通の心得があるのだ

「私は大陸の地でかうして働かしていたゞき、私たちの仕事が少しでもお役にたてばと一生懸命やつてゐます。日本とちがつて設備が乏しいので困つてゐます。手工も満洲が唯一の材料で、何なく楽器や色々な物を使ひ、私たちが犬や鳥になつて遊んでゐます。しかし大陸の第三世がこんなにすく〳〵と育つと思ふとほんたうにたのもしく思ひます」

## 防疫に決死奮闘

### 巡回診療がピクニック

（満洲にて）僻地黒河の未発達な都市として戦死五十万の大都市としての後開設以来満三年と二ケ月、すでに延人員数百万の診療患者をとり扱ひ、北京を除いて北支七箇所のうち最大の診療をあげてゐる。ここに働く石塚婦長さん（満洲電話入間郡小平村出身）以下〇〇名、これに支那人の見習看護婦十五名

▽……

人口十八万、京城、石太、徳石三線の集中地点にくらべ

▽……

研究所に集まつた八百五十枚（未着を除く）の調査カードをのぞくと初婚者男子の月収は七十圓程度が断然多く、全体の約六割を占めてゐる、最低四十二圓といふのが、これは大部分共稼ぎで生活費を補つてゐる、年齢から見ると男子は廿歳前後女子は廿五歳が最上位にあり、男廿四、五歳、女十八、九歳がこれに次いでゐる、結婚費用はさすがに時局を反映してグンと低下し卅圓といふのが十数組あつたが全体としては二、三百圓程度が多い、杉並区内の某銀行員で披露宴だけは千数百圓を投じたのがあつたが、このカードは時局を辨へぬ虚礼者として特別扱ひをうけてゐた

▽……

結婚費の出所をたづねて見ると自己負担といふのはほとんど皆無で工さんで、インテリ層は大部分両親や親戚の厄介になつてをりここにもハンマーを揮ふ産業戦士の燃ゆる意気が窺はれるわけだ、次に住宅難の折柄結婚した若夫婦の住所はどうなつてゐるか？　この方面は十二、三圓から廿圓程度の間借をするものが非常に増加してアパート希望者が全く姿を消した、その理由は子供が出来たら退去を迫られるアパートよりも親切に子供の世話もしてくれる家族的な間借生活に走るのだといふ

◇

その半面には月何かの娯楽もなければ周囲のものもいりで交換嬢の隣に立派なセンボ赤が設けられ、ナースセーターも出来てゐる。それに映画観覧などもあり興亜の第一線に働く女性にふさはしく気持を伸びのびと活躍してゐる

小夜福子

## 男装の麗人 小夜福子 舞台へ左様なら

### 阪急三宮駅で雑貨店開業

（神戸通信）舞台から街頭へ、男装スターのノンパーソン社長小夜福子さんこつそり廿一日開店披露を行つた

小夜は招待の客れ、大阪時代の同僚や後援者に挨拶することになり午前中は開店準備で多忙を極めたが、午後からは着飾つて阪急三宮駅の階上に現はれ、ナースセーターも出来てゐる。それに映画観覧などもあり興亜の第一線に働く女性にふさはしく気持を伸びのびと活躍してゐる

## 七十圓組が筆頭

### インテリ層はスネ噛り式

### 東京市での調査

どれ位の収入で結婚出来るか

〔東京通信〕「早く」「勇敢に」と所得をはじめ結婚についての重要な七項目を選んで調査を進めてゐたが大體まとまつた、調査地域はまづ俸給生活者や工場通ひの職工さんが群住する東京本所、大森、世田谷、杉並、荒川の五區を選び、區内に本籍を有し、主たる収入を有し、主たる収入は寄留してゐるもののうち昨年十月一日から同十二月卅一日までの間に結婚届（初婚）を區役所に提出したものについて調査を行つた、最初の試みだけに我國人口政策に關する重要な役割を持つわけだが、各方面から非常に期待されてゐる

## 江州音頭踊り

### 翼賛運動の一翼に

### 日本全國的に大衆化

（彦根通信）浪曲の大衆性はさらいふまでもないがその浪曲と双生児の關係にあるのが「江州音頭」だ、浪曲は職業部門化して今日の隆盛を見るやうになり「江州音頭」は地方民の集團娯楽として土着した地の文句が長く一箇の物語を語る點で血縁關係にある事がわかるが「江州音頭」は七五調の連續でリズミカルだから踊りやすく九十年近くも江州の人々に愛されてゐる紅白の幔幕を張り紅提灯で飾られた櫓の上から流れる自慢の唄喉に夜更けまで人の輪が切れぬ盆踊りの情緒は風紀問題に結んで全國的な弾圧を食つたが「江州音頭」は自粛からすぐ新体制（發足、滋賀縣當局はこれを健全娯楽として保護政策をとり、盆踊り専用ではなく大政翼賛の理念と大衆に娯楽を通じて吹込む一つの手段として一飛躍を遂げようとしてゐる、この踊りはかなり全身的な運動で健康にもよい、發祥地の湖東八日市町を訪れると近江聖人系の女工さん達が僅かな休憩時間を能率的に利用して江州音頭三代目家元を名乗る眞鍋家好延さんの講習を受けてゐた、家元といへば専門家のやうだが本名を今村泰助さんといふ悉皆業者だ、江州にはもう一人犬上郡大瀧村に櫻川家大龍さんといふ家元がある

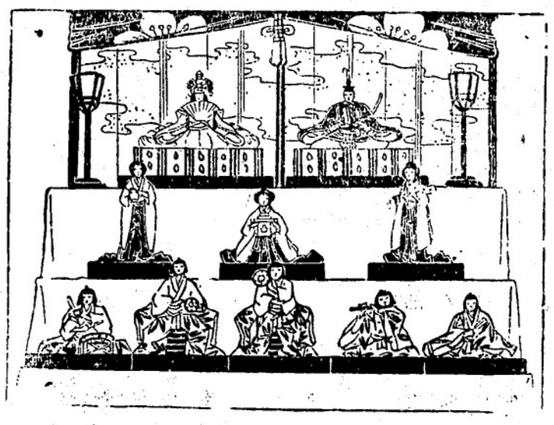

照明殿　親王官女付　一四、五〇
同　同　一二、五〇
同　同　九、五〇
同　同　七、五〇
親王　大極上　六、九五
同　極上　四、九五
同　別上　三、四五
官女　大極上　五、九五
同　極上　四、四五
同　極蔡　三、五〇
五人囃　別極上　七、九五
同　極上　六、九五
別蔡　四、七五
随臣　極蔡　三、九五
高砂　極上　二、九五
舌切雀　極上　二、九五
業平小町　極上　二、九五
二人小町　極上　二、九五
二人汐汲　極上　二、九五
正直爺　極上　二、九五
屏風　九寸無地　一、九五
同　八寸無地　一、八五
屏風　枠付　二、二五
三五重箱　一、二五
三寸重箱　一、一五
四寸蝶足膳　一、九五
雪洞　房付　一、五〇
雪洞　大　五〇
櫻橘　七五
菱臺　五寸　一五
高杯　三寸　一五

良い品をお安く

# 古屋商店

バウエル街二一八＝二一四

電話シーモア二九三三


平安　九四月十六日　四月十九日
永川　九四月八日　四月十日
日枝　九五月十七日　五月三十日
（レアトル行）
（ホノルル）
（ホノルル）
（レアトル行）
（ホノルル）
（ホノルル）
（木）前九時、十二時
（金）前九時、後七時
（土）前九時、十二時、後入時半
（日）後七時、
（水）前九時、
（木）前九時、十二時
（金）前九時、後七時
（土）前九時、十二時、後入時半
（日）後七時、
（レアトル行）
（ホノルル）
（ホノルル）
（レアトル行）
（ホノルル）
（ホノルル）
▲ボートアリス・イングルウッド
▲ナバーブリンスルパート行
（木）前十時、後六時半
（金）前十時、後九時
（土）前十時、後六時半
（日）後九時
（レアトル行）
（ホノルル）
（ホノルル）
（レアトル行）
（ホノルル）
（ホノルル）
▲野菜＝新西蘭
ビーツ　二把
セロリ　一把
ヤマゴボウ　一斤
ヤマイモ　一把
▲生肉　一斤　一一〇
牛肉　一一
豚肉　一一
羊肉　一一
▲今朝の天氣豫報
△土曜日　午前一一、五〇　午後二、四二
△日曜日　午前八、一五　午後八、三六
十六日　午前二、三五　午後三、三五
△日曜日　午前八、一五　午後九、四四
（昨日最高四九度・最低三八度）
西方の風、晴れ夜寒し霜

# 太平洋上の作戰論

## シンガポールを基點としての
## 米國海軍の進攻路

（六）

シンガポール軍港の外に海陸地をもたぬ軍港の介殼關海軍による使用はこの事實一個に關する限り、純に戰略に關して、さまで重大の問題ではない、けだし介殼關の主力が、關門海峽に入る時までに、ホール水道に入る時までに、日本艦隊が來襲して、同軍の必ずしもあるまい、けだし介殼關の主力が、關門海峽に入る時までに、ホール水道に入る時までに、日本艦隊が來襲して、同軍の

◇

もしまたこの根據地も亦陸上の攻撃に對して、遂に日本本土攻略の作戰を開始せんと欲するならば、介殼關海軍は更により大いなる困難に遭遇しなければならぬ、すでに幾多の新設根據地との連絡を斷たれたる後のシンガポールは、單獨、もはや日本列島攻略のための作戰根據地としての價値を喪失したるものと理解して差支ないのであるから

シンガポールを根據として日本土の海に作戰せんとするならば將來しうる艦隊の進攻略はたゞ二條より存在せぬ、一は南支那海を北航し、台灣海峽の險を突破して九州を衝くもの、他はバレー海峽（台灣と比島）を東に航して、日本列島の東側面に出づるもの

◇

しかもこの二條の路は、ともに台灣島の西側か乃至は南部において、かならず一たびは日本海軍の手にこそ握らるるものと思惟せねばならぬ、日本艦隊はみづからの撰ぶ時機において、みづからの撰ぶ海面に敵艦隊を誘導し、わが制空下の戰場において迎撃の好機をとらえ、これに加へ得るの

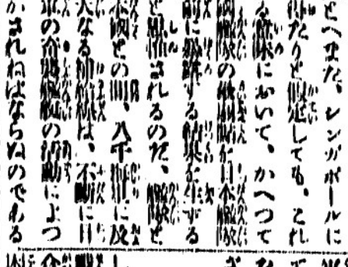


ルーポガンシ
からの作戰

# ジブラルタル要塞と
# スエズ運河の攻撃戰

## 獨軍が一ケ月內に敢行說

本日のロンドン電による英國側では

ドイツは今後三十日以內にジブラルタル要塞とスエズ運河攻略戰を敢行し同時にリビアに於ける英軍及び地中海の艦隊長の殲滅に當るべく準備を整へてゐるとにらんでゐる、而して

（一）ジブラルタル要塞攻撃に關してはドイツ軍は西山にスペインに行くのであるから問題ではなく、唯スペイン統一の完成を待つてゐるのであるとの觀測をなしてゐる

（二）スエズ運河攻撃の爲めには現在ルーマニアにゐるドイツ軍が當てられるのではないかとされ

（三）スエズ運河攻撃の爲めに現在ルーマニアにある獨大軍がブルガリアに入り先づギリシャのサロニカを衝き同時にトルコと戰ふの暇合ひで通過するかしてスエズを衝ふ、ギリシャはスエズ攻撃の基地となるのである

（四）ドイツはイタリーが再び攻撃せぬやうギリシャの安全を保障する

（備考）右は昨夜八時より九時半迄日本人倶樂部に於ける在日英國人有志會（東ベンガル會）で診斷を行ふ

# 英ルーマニア宣戰說
# ギリシヤ休戰條件說

## 對英援助案

ワシントン十三日——米國上院外交委員會は本日對英援助法案を十五對入票で承認した、いよいよ上院本會議に上程される

## アメリカ
## 又も輸出制限
### 日本への影響

ワシントン十三日——米國政府は去る四日附大統領令を以て鐵鋼並に鐵鋼製品の輸出制限品目を百四十九種に亘つて再指定し二月十五日から實施する旨發表したが、昨日國務省當局の洩らすところによれば

ソレントン十三日——米國上院外交委員會は本日對英援助法案を十五對入票で承認した、いよいよ上院本會議に上程される

新制限令に於ては容量五ギャロン以下のドラム罐の輸出には許可狀を要しないとの解釋をとる模樣である、即ち輸出許可制の下に行はれるのは容量五ギャロン以上のドラム罐でギヤソリン潤滑油若しくは原油それたもの並にこれらの油を容れる意圖のあること明白なるもののみに限られることが判明した

國務省が右の如き解釋をとるに至つた結果石油及びギヤソリンの日本向け輸出は容量五ギャロン以下の容器にいれた場合は許可狀を要せず唯だ容量五ギャロン以上の容器を使用する場合にのみ許可狀を要することとなつた譯である、尤も日本への石油類輸出は今日まで容量の大きな容器をもつて行はれてゐる實情にあり、今回の輸出許可制品目再指定は現在までのところ未だ許可制の布かれてゐない石油及び航空機用以外の低オクタン價ギヤソリンの輸出に對して間接手段によつて制限を加へる事を目的としてゐることは疑ひない

## 野村大使と
## ハル會見

ワシントン十三日（同盟）——野村大使は本日午後四時國務省にハル長官を訪問し着任の挨拶を交換した後國務省當局者と會見し懇談を遂げた、國務筋では野村大使の信任狀捧呈後改めて野村・ハル間に腹蔵なき意見の交換が行はれるものと見てゐる、尙は野村大使の信任狀捧呈は本日または明日中に行はれる等であるが

## 學務委員會
## 本年度幹部

ワシントン十三日——米國上院外交委員會は本日對英援助法案を十五對入票で承認した、いよいよ上院本會議に上程される

晩香坡日本共立語學校學務委員の幹部互選會は昨夜八時より同校で開催、本年度幹部として左の通り決定

△委員長石原明之助△副委員長井手律△會計中澤義雄△議長中山義一△副議長信岡良太郎△監査役內田仙太郎、佐久間太重

尙學務委員は次の通り

後藤金平、信夫三郎、佐々木周一、川尻岩一、佐田種次、木下善一、石井菊次郎、奥村繁彦、上野律一、砂原主計及び母會代表二名

◉尋人　廣島縣人高木和之氏の現住所を日會で尋ねてゐる

## 倫由さんの辯舌

かつて本欄に鐵火面といふ渾名の仁が相當鋭い筆を揮つて讀者の好評を博した事があつた、之はいはば街の人物評論とも云ふべきもので、其の垢ヌケのした筆さばきは板についたものであつた、何時しか鐵火面氏は紙上から姿を消し去つたが、この度面文士が氣の弱い山本倫由氏であつたといふことである、昔から善筆を揮ふ者はその割合に氣が弱いと云ふが、山本氏に至つては「割合」を通り越して「佛樣」のやうな善人である

◇

さて文をよくする人は辯舌さわやかならず、能辯家は文をよくせず口八丁、筆八丁の人物は至つて少數といふのが定評であるが、試みに倫由氏を例にとつて見れば彼はカナダ文壇の菊池寛と稱せられ、こと文學に關する限り閉口間に於いて彼の右に出づる者なしといふ大家である、青年の頃誤つて青雲の圖を抱いてカナダに渡航したばかりに悲運の嘆を呑つてゐるのである、勇悟と命名した愛息は文士の資質は未知數として、過ぐる英語雄辯大會に見事三等の榮冠を獲得したのである、「此の子にしてこの親あり」の逸說もまた眞なりといはざるを得ず、「瓢箪から駒」ではさら〳〵ないのである

◇

彼は五十の坂をとつくに越してゐる、だが尙シワ一つあるでなく白皙の美老年、もしもツルルテンの洋服を着て褒さうに首をすくめアヒルのように歩くあの超世俗的風貌を放棄するなら恐らくその容貌においてまたタイプにおいて何處へ出しても押しも押されもせぬ存在に違ひない、にも拘らず彼から受ける印象はひよわいのである、しかしそのひよわさといふことは氣弱さといふよりも、むしろ青年らしいひよわさである、茲に老いてもなほ青年を失はぬ彼の文學情熱があり、之こそ文學する彼のタイプの端的な現はれであるのである、されば之こそ一度びの「明花」の名を以て和歌にその詞藻を揮へば「明花さんとはまだ二十歳臺の青年ですか」と世の文學女性連中に若き血のたぎるのを覺ゆさすのである

（エフ生）

## 訃

尙年前の今日
大陸日報より

◇明治四十四年二月十三日——アルバータ州テーバーにて白人男女怪殺事件あり女に關係ある一日本人嫌疑を受く


特價御案內

ガール靴　五…七半
同　八…十半
同　十一…二
ボーイ靴　八…十半
同　十一…十三
同　一…五半
男　靴　……超特價……
婦人靴種々

晩市バウエル街二四四
小澤靴店
電話シーモア二三二〇

金、土大安賣
（二月十四日・十五日）
カヒー（ネボブ）一斤入　四四
紅茶（サラダ）半斤入　三三
マヅラオイル（グラスカップ付）　四九
ストーブスミ　一瓶　一六
ケチヤップ（ハインズ）　一九
フルツメキス　一斤　二五
キャンデー　二斤　二五
良品　廉價の　グロセテリヤ
松宮食料品店
バウエル街二三五　電話マリン〇九三七

日本行各汽船切符販賣
日本郵船、シーピーアール
▲再渡航證明、移民官手續、妻子及使用人呼寄手續
▲出生、死亡、婚姻等屆書、加奈陀政府出生屆手續
▲歸化證にて常國旅券下附及妻子呼寄手續其他一般代理
晩香坡市バウエル街二三五
中山義一事務所
電話　マリン五七三九
住宅（イ）二二〇七アール

Manufacturers Life
○御子樣の貯蓄心涵養のため
○御親樣の結婚費用意のため
○他日事業の資金に當てるため
○來るべき老後の準備のため
○御家族の生活安定保證のため
當會社は世界卅二ケ國及日本の大都市に支店又は代理店を有します
マニュファクチャラース生命保險
晩市アレキサンダー街三〇二　電話ツリ〇二八三
代理　信夫保險事務所
日本人唯一の　保險士　信夫三郎

南京料理一切
天ぷら精進揚
炒飯煎物其他
南京料理の作り方添付
南京料理
落しても空焚きしても割れない
家庭用
支那鍋
一組一、五〇一、七五
優良品を最も安く
香村商店
バウエル街二六九　電話マリン三六五五

晩香坡市バウエル街二六八
杉山運送店
電話ツリニチ一三〇五九

◎新藥着
△ボレオン錠（五、〇〇）淋〇感染の特効化學療法劑△アルバジル（三、五〇）中耳炎、扁桃腺炎、ニキビ、淋〇短期內服藥△鎭咳液（一、〇〇）たんせきに特効新藥△ヒコナ胃腸藥（一、〇〇）二、五〇△トモサン（一、五〇）胃腸特効劑△ドクトリ賽（二五仙、四十仙）クサ、デキモノの良藥
●ユタンポ大賣出（五九より）
●萬年筆大勉強
文化商會
バウエル街二五〇電話シー四〇八七

ピアノ教授
無職は勞働教授は親切
御結婚式お支度特別用
日本振袖
長襦袢　短襦袢
無機械及新式ミシン
オイルパーマネント
助　電話シーモア五八四六アール
キーファー街二三三
松岡久枝
產　電話（イランド二九九八エム）
高橋貴志子
ラヂオ修繕
如何なるレヂオでも丁寧に
責任を以て修繕


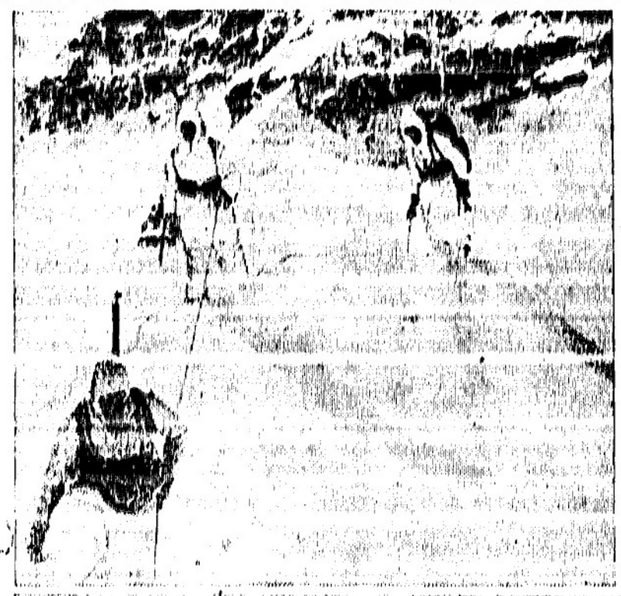


造船及修繕
日魯ダーゼルエンヂン總代理

た嫁樣の御披露に日本着振袖
川意致して居ります
東（ステングス街二九三

# 今後六十日以内に太平洋は重大危機？

## 濠洲政府急に緊急會議

## 今にも日本軍が南進の如く言ふ

### 濠洲副首相の警告

### 太平洋戰の將來

### 比島も俄に用意

### アラスカも急ぐ

### 太平洋事態とアメリカ

### 美妓を擁して美酒に醉つて居た！

◇―大角大將搭乘機撃墜どころか

### ダラシのない支那隊長

### 日英關係を重視―

### 外電が重大視

### 腕で行くかと

### 軍艦の交換

### 日本船捜査

### 日本人問題

### ウイルソン案に文句

### 船に歸港命令

### 結婚葬式用

### 中村花屋

### シンガーミシン

### 生徒募集

### アントネット洋裁學院

### 農業

### 賣

銃を見て怒るブルドッグ

美人のエア・ガール、近くハリウッド映畫にテストを受けるジューン・バーレット嬢（三）

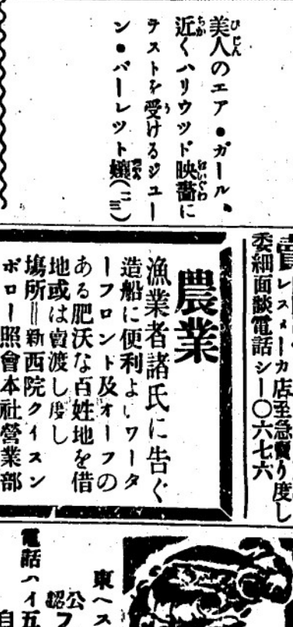

パーネマント

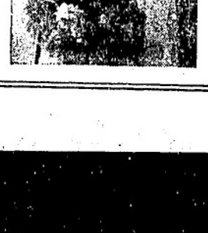

# うき草句會報

ビクトリア　蒲生女

二月九日の午後句會のお知らせがありましたが、私は其の日は午後から出かけなければならない用事があつたので、殘念ながら缺席しました。

小百合女史のお宅を訪ねるのは今日はじめてゞしたが、其の上に句會があるといふので、私は非常に樂しみにして居ました。

ところが、其の日は朝から雨が降つて居て、出かけるのが厭になつて來ました。

「雨の日は小百合女史がお家の掃除で、句會どころでなさそうだ」と、私は獨言を言つて居

# 振袖御殿

ふりそでごてん

（一ノ二）

川口松太郎〔作〕
岩田專太郎〔畫〕

（五）

「其方の腕を伺ひする」

「生意氣にも獨身にて暮られるさはお見事なり」

「嘗り前ではないか。男ではあるまいし、今の淋さで獨身が續けるか」

「上様のお許しも得て、身に備つてゐるのぢや」

「御勝手ながら、暫三郎様に別れて戴きたい」

「いや、もう、わるふ御座つてかりました」

「それにつきて、大久保様へお願ひがございます」

「何なりとも申して見るがよい」

「さきほど、御時計でも、盤に居る事は重疊ながらう」

「それでは御藏様のお心も愛くるばかりでございます」

「いや、もう、わるふ御座つてかりました」

一人に落つてしよんぼりしてゐるお小夜を見るも、氣の毒、暫三郎も、實にがかいつてなさらなかつた。

「どうなと、暫三郎様に別れて戴しいか」

「其方の腕を伺ひする」

「生意氣にも獨身にて暮られるさはお見事なり」

「嘗り前ではないか。男ではあるまいし、今の淋さで獨身が續けるか」

「上様のお許しも得て、身に備つてゐるのぢや」

「御承知下さりますなれば、御藏様がお嫁入となつては下さいませぬか」

「好い、望みならばそれもいたさう」

「有太夫の父上、御藏様と私の御附人御後は、數人同士にて仲が惡く、それ故に私共は公儀にもなれませんでした。お嫁下さるもついでに、御藏様の御威光を以て二人の仲を晃し私共が有太夫の頭も放方金無の上にていたしたう存じますが——」

「もつともぢや、叶つて御覽せやう」

「御藏様の御威光がなくは、生ひつぱけるでございませうし御藏様で檢校とか同に進に至よの感んでござりまする。何分ともにお願ひ申したうございまする」

「さうなると、御藏様のお身に着つかつて、我からわらめた事に成へば、御藏様にもいたしく、御みがわはぬのやうにも、とりさせてやりたい氣持する。

「その様な御みで御座り候く云へ」

「私の御でなございまする」

ついてゐたのぢ

二人一緒に、大久保の屋敷者にもなれぬので、有太夫だけは老の入つ御藏を初にして、御目のやうに御藏へ、お小夜を慰めに通つてくる。暫三郎が保料へ歩つて早くも一月の日がすぎてゐたのぢ

「御からの身の、嬉づくことなぞは出來ぬかと思ふて居りましたが、有太夫がたつてと云ふて下さいます。私とて、氣と持つ身の、行く行くは當に戻つて、當住の流れに生きたうございます。有太夫のお心を有難くいたゞき、お例にお仕へ山さうと思ひ立ちました」

「それは何よりめでたい。有太夫も立派な男、云ひ交はした事もあるとやら出せば何よりの事ぢや」

「御承知下さりますなれば、御藏様がお嫁入となつては下さいませぬか」

「好い、望みならばそれもいたさう」

「有太夫の父上、御藏様と私の御附人御後は、數人同士にて仲が惡く、それ故に私共は公儀にもなれませんでした。お嫁下さるもついでに、御藏様の御威光を以て二人の仲を晃し私共が有太夫の頭も放方金無の上にていたしたう存じますが——」

「もつともぢや、叶つて御覽せやう」

「御藏様の御威光がなくは、生ひつぱけるでございませうし御藏様で檢校とか同に進に至よの感んでござりまする。何分ともにお願ひ申したうございまする」

「何なりとも申して見るがよい」

「其方の腕を伺ひする」

「生意氣にも獨身にて暮られるさはお見事なり」

「嘗り前ではないか。男ではあるまいし、今の淋さで獨身が續けるか」

「上様のお許しも得て、身に備つてゐるのぢや」

「御勝手ながら、暫三郎様に別れて戴しいか」

「いや、もう、わるふ御座つてかりました」

一人に落つてしよんぼりしてゐるお小夜を見るも、氣の毒、暫三郎も、實にがかいつてなさらなかつた。

「どうなと、暫三郎様に別れて戴しいか

# あをい目の『臣民』二人
## 日本に英米人歸化
### 波荒き日本を去るに忍びず
### その名も『一柳米來留』
### 彦根在住のブオーリスさん

（大阪朝日）日本在留のイヤリス人に日本國籍が與つてゐるといふ「私はどうしても日本の自由な生活から離れることができません」と日本歸化を願出た珍人がある、去月二十五日午前十一時大阪ビル入りのイヤリス大阪總領事館に歸化の願書を出したのは泰東日報社主幹ブオーレート・ウオリス氏（八）と夫人のさく子さん（三）で、アルバート氏は日露の戰時下に有名な諜者であつた故ウオリアム・ウオリス氏を父として生れロンドンで教育をうけ三十數年前來朝してから滿洲日報、朝日、萬朝報、時事、大阪毎日、大阪朝日、大阪毎日、大阪朝日、大阪毎日、大阪朝日

FOUNDED Tairiku Nippu 1907
"The Continental Daily News"
Vol. 36 No. 10,271 THURSDAY, FEB. 13, 1941 Vancouver, B.C.

# Why We Study English

**A grade 10 student at John Oliver High School, Mary Inouye, who captured second place at the UBC Japanese Students' Club oratorical competition, was commended for her use of humor and happy, fluent delivery. Her speech is reproduced in full.—Ed.**

By MARY INOUYE

Tonight I am going to speak to you about "Why We Study English." Perhaps some of you feel that we do not need to study English. We can read newspapers after a fashion and let it go at that, but I believe that if we really study English, we shall find that our hard work on the subject will result in much more pleasure in the end and I hope that by the end of my speech, you will agree with me. Let us begin at the beginning.

When you were five, you frequently could not make yourself understood. You came running and tried to tell things to your mother, but you were all mixed up. You began your story in the middle and spoke of "he", "it", and "that thing" without making it clear what you were talking about. Often your mother had to question you patiently for a long time before she could find out what you were trying to say.

Those days are gone now. You can tell your experiences to your friends and family and they can understand you provided that what you have to explain is not too long and difficult.

Explaining your thoughts and understanding the explanations given will be one of the most important activities of your life. Observe grown people and notice how much time they spend talking and listening, reading what others have written and writing for others to read.

In the great office buildings men and women are reading the letters which have come in and are composing letters to be sent out. In a farm house, a mother is making a cake according to the directions printed in a magazine. By the evening light in another home a mechanic is studying a book on trade information. A sales-clerk in a store is explaining to a customer the good points of a product.

The greater the skill and training required by an occupation, the more necessary it is for the worker to be highly trained in reading, writing and speaking. For the unskilled worker it may be enough to merely understand, "Dump that load in bin two" or to be able to say, "Where do you want this box put, Boss?"

The power to read, write and speak is necessary not only in medicine but in all the better paid occupations, including engineering, secretarial work, teaching, nursing, law, selling and scientific farming.

The command of language which marks man off from the "dumb" animals is the center of attention in your study of English. It helps you build your vocabulary, it teaches you composition which is the art of putting together words so that they pass a thought exactly from one person to another. It gives practice in speaking. Furthermore every word is a little package of thought and for about every kind of thought, human beings have invented a word.

If we have a certain idea but we do not know the word to express it, we either cannot pass our thought to others, or we can pass it only by using many words and giving long explanations.

The educated person will say, "Pansy is very sarcastic." The uneducated person would have to explain the same idea like this: "Pansy has a mean way of talking about people. She always says things the other way around from what she really thinks. She will say, 'Isn't that hat of Polly's just the height of fashion?' but you can tell just by the way she says it that she means the very opposite." Thus explaining the word "sarcastic."

We not only must know the correct words for our thoughts, but we must learn skill in putting our words together so that they make sense. When words are improperly put together the result is sometimes funny. Always the hearer or reader is slowed down and

See ENGLISH On Back Page

# Honolulu Army Chief Satisfied

HONOLULU — Lieutenant General C. D. Herron, commander of the U.S. Army in Hawaii, asserted that the citizens of Japanese ancestry have demonstrated their loyalty to their country in their eagerness to comply with the Selective Service Act.

Gen. Herron's views were contained in a letter sent recently to Dr. Shunzo Sakamaki of the Japanese Civic Association in connection with a petition which the society circulated asking the State Department to use its good offices in simplifying the procedure of expatriation for the nisei.

About 30,000 nisei signed the petition.

General Herron, in part, wrote:

"In the willingness of the younger Japanese to sign this petition and in their loyal and eager compliance with the draft, as in the attitude of the older generation in accepting the new order for their children there is complete refutation of suspicions as to their loyalty. A long and disturbing silence has been broken in favor of understanding and meeting of minds.

"Please convey to the committee my congratulations on its accomplishment and say that I consider the very general signing of this petition highly significant and pleasing to all friends of your blood.

"You may forward this letter with your petition, if you so desire."

*Powell Y.P.S. Presents...*

# 'Vogue Varieties'

The Day?—March 8, 1941.
The Programme?
The Performers?

An excerpt from a letter written by a member of the Powell YPS Concert Committee to an out-of-town friend about the concert will give you some idea of what is being planned

Dear Hanako:

....I've been quite busy lately serving on the YP Concert Committee, (that's one of the reasons why I neglected to write to you last week), and to show you that we haven't been just wasting valuable time, here's an idea as to what we hope to present.

The chairman of our committee is looking for something different, original and appealing and from the following, I think you can see he is getting his way. One item will be the choral numbers to be sung by a nisei choir of mixed voices. I've listened to that choir many a time, and are they good!

Our thespians are contributing a big portion of the program with their ambitious Japanese play and, of course, our prize - winning comedy "Heaven on Earth." Are we proud of the latter. You know it won the best comedy trophy at the GV YPU Drama Festival recently. I would advise you not to miss seeing our Best Actress Trophy winner, Miss Aki Hyodo, in her excellent portrayal of Laura Hubbard in that play.

The evening' program will also include vocal selections, instrumentals, and maybe a skit.

Hope this gives you some idea of what we propose to offer. We are meeting tomorrow evening for another committee meeting to discuss further details, so I'll write again next week and tell you more about our presentation, "VOGUE VARIETIES."

F. N. N.

# Top Actress Again

Regaining for the second time the title of "best actress," Miss Aki Hyodo won premier honors in ninth annual Drama Festival of Greater Vancouver YPU last week. She took the part of Laura Hubbard in the Powell YPS play "Heaven on Earth' which won the "best comedy" trophy.

A repeat performance will be presented when Powell YPS holds a concert at Japanese Hall on March 8.

# USABURO ENDO IS ELECTED PREXY

WOODFIBRE — Usaburo Endo replaced Utaro Tomimoto as president of the Woodfibre Isshinkai at a mutual election meeting last Sunday evening in the Japanese School.

Tomomi Date was chosen advisor.

The members of the 1941 executive include:

Haruto Honda, vice-president; Takeo Nanba, chairman; Satoru Tamoto, vice-chairman; Takeo Nakano, treasurer; Kumasaburo Takeda, special treasurer; Fujio Takeuchi, general secretary; Makoto Umeno, Japanese recording secretary; Bob Y. Kadoguchi, English recording secretary; Eisaku Miura, Yoshinaga Mimori and Ichiji Matsusaki, auditors; Ichiji Higo, night class director.

Conveners: Shinji Nishimura, literary; Hideo Takeda, oratorical; Seizo Higo research; Fujio Mochizuki, athletics; Shizu Okuda, entertainment.

Councillors: Utaro Tomimoto, Ryoichi Kiriyama, Sanzo Oka, Hisao Kuwata, Dick T. Higaki, Masakiyo Inaba, Kakuichi Ogawa, Mitsuo Tanaka and Juro Yoshikawa.

# HORI IS STEVESTON ORATORY CHOICE

STEVESTON—Masakazu Hori will be delegated by the Steveston YMBA to appear in the Bussei League oratorical contest.

At an executive meeting last Thursday, the members also decided to hold a round-table discussion on Buddhism in conjunction with their next regular meeting on Saturday, February 15.

Kaoru Atagi, past president, was appointed honorary member in a motion endorsed by the executives.

Members who visit Japan for the second time will not be presented farewell gifts by the association.

A beneficial talk concerning the course which should be followed by nisei was given by Mr. K. Hashimoto at the beginning of the meeting.

# *Miss Hisako Shin Weds Mr. Shinkoda Feb. 22*

The wedding of Miss Hisako Shin, daughter of Mr. and Mrs. Zentaro Shin of Whonock, and Mr. Eizo Shinkoda, proprietor of the Takahara Drug Co. of this city, which was being postponed due to would-be bride's cold will be solemnized on Saturday, Feb. 22, at 5 p.m. in Powell United Church. Rev. K. Shimizu will perform the ceremony.

A reception follows at the Fuji.

# FAIRVIEW BAZAAR PLANNED IN APRIL

April 11, 12 and 13 were indicated as the dates of the Spring Bazaar to be held under the co-sponsorship of the Fairview YMBA, YWBA and Fujinkai at the Fairview Bukkyokai.

The members of the three organizations are now laying their heads together to think up new ideas with which to enliven the annual festive event.

# South Arm YPS Visits Steveston Group Saturday

STEVESTON—The Steveston Y.P.S. will pay host to the South Arm Y.P.S. at a Valentine social on Saturday, Feb. 15 at 8 p.m. All members and friends are asked to remember the date.

**TAIWAKAI SKATES MARCH 10**

Taiwakai is holding a roller skating party at Happyland on March 10.

**SEIKOKAI THANKS PUBLIC**

Seikokai Boys' Club thanks the public for the warm support accorded their Happyland skating party Tuesday.

*Won First Prize*

# The Nisei and the New Order

The complete text of the speech made by Henry S. Tamaki of Sunbury, who won the Nemichi Challenge Trophy at the Fourth Annual Oratorical Contest conducted last Saturday by the UBC Japanese Students' Club is given below. "A very thoughtful speech," was Mr. E. A. Munro's remark in commenting on Tamaki's oration. The chairman of the judges committee also praised the youthful speaker for concluding appropriately with poetry.—Ed. Note.

By HENRY S. TAMAKI

The more I study history the more I wonder why people use such catch words as "New Order," New Deal, New Age, new this and new that. However, what I mean by New Order is not the New Order of Asia or of Europe, but a new realization of the right of human beings to live together in comparative peace and happiness.

We learn in our history lessons that North America has, for centuries, been the refuge of the oppressed peoples of the old world. When the yoke of the oppressor became unbearable, those who loved freedom and hated tyranny of all sorts, moved to this land of promise. Some came to escape military or political tyranny, others to secure freedom of religious worship, others to find a home and opportunity to build a future free from the ravages of starvaton, debt and taxes. America became known as the land of the free. Canada, too, became the protector of man's rights. People from every country of the old world came and settled down together to give of their best in talent and culture to the building of a great future for a free and equal people.

Among the later arrivals were the peoples of the Asiatic countries. They, too, have added their contributions to the building of a greater Canada. The Japanese though among the very latest of the newcomers have added much in building up the fisheries, the farms and the lumber industry of B.C. Outstanding among their qualities are those of industry, thrift, honesty and business ability. In fact the chief cause for complaint which other Canadians have against us is that our industry, thrift and ability have made it impossible for them to meet our competition in the struggle for existence. To me this is very confusing. In school, if we don't do our work the teacher keeps us in after school.

While the people of all lands have united in the building up of Canada and have turned the wilderness into a garden of Eden and into cities with their hives of industry, we have all lacked sufficient wisdom and foresight to use the natural gifts of the world to our best advantage. Surely, we have enough wealth so that every one of us can enjoy that way of life for which the pioneers had struggled. The Japanese are not free of blame either. In a way we are by nature too fatalistic. If we are driven from one kind of occupation, we do so with only a meek protest. If we see vicious attacks against us, we only sulk and wait for the other fellow to do the protesting. If our problems seem too difficult, we crawl into a hole and indulge in wishful day-dreaming. When we do not have the franchise, we lose interest in politics.

On the other hand, our fellow-Canadians who have the vote do not seem to be able to agree on how to use it most effectively for the good of all. Many of the leaders whose duty it is to show the way to a better way of life have wasted time and effort in trying to place the blame upon others to cover up their own failures. The Japanese have come in for the lion's share of the blame.

We are often told that what we sow we must also reap. The mistakes of the past have now come back to plague us. Greed, petty selfishness, lack of understanding and intolerance are the evils of the world. Nationally and internationally, we have broken all of God's ten commandments. We have changed "thou shalt not covet" to "thou shalt covet." These mistakes have brought chaos and destruction instead of the freedom, order and security that all mankind want to have. Whatever may have been the cause of the breakdown of world peace, there is something wrong. We should all be able to live together in peace. Perhaps, the wrongs and injustices of the old order have brought down its destruction. In any case, there is a growing realization that something must be done. We failed to learn the lesson of the last war. Recently a British statesman posed this question:

"When Hitler is defeated and Nazism is destroyed what have we to offer in its place?"

We must help to find an answer. It will require much study. It will also require the practice of justice, tolerance and cooperation. We must demonstrate that democracy can be made to work better than dictatorship. We must strive to retain and apply the ideals of democracy in international as well as national relationships. It is for this reason we hope that all nations now, including the country of our forefathers, will even-

See NEW ORDER On Back Page

*War Savings Certificates*

# Island Workers Buy Regularly

By S. E. Y.

CHEMAINUS, Feb. 13—The Japanese employees of the Victoria Lumber and Manufacturing Co. Ltd. of Chemainus, numbering approximately 60 men, have been buying War Savings Certificates regularly, every month since last July.

To date, approximately $2,400 worth of certificates have been bought.

The minimum subscription is $4 and the maximum $20.

This is one regular war effort which is being contributed to with 100 per cent result.

# Dr. J. Bachelor May Speak Here

Feature speaker at Tairiku Young People's Class on Wednesday, Feb. 26, may be Dr. John Bachelor, 87 year old authority on the Ainus, aborigines of Japan. Arrangements are being made to have him come to speak at Japanese Hall.

Dr. Bachelor spoke last week at Chemainus.

# Chemainus Chapter's Membership Drive Success

By S. E. Y.

CHEMAINUS, Feb. 13 — The local JCCL Chapter's gigantic membership drive realized its goal of one hundred per cent representation and therefore became the Japanese community's second largest organization. The largest organization is the Jichi-kai.

The Chapter's March general meeting will be followed by a big social for the purpose of welcoming the new members who have joined the Chapter. The social will be headed by Tokio Yoshida, social convener, so everyone can be assured of a good time and good eats. Guests of members are welcomed.

# Shiseikai Councillors

At a meeting held last Sunday, officers of Shiseikai appointed the following members as councillors:

Fumi Deshima, Mary Miyasaki, Satoko Kutsukake, Lily Ide, Mitsuye Sasaki, Tomiko Mizusawa, Hatsuko Shintani, Katchi Kanagisawa, Joe Akiyama, Hideo Oshimo, Kenji Nozaki and Takeo Maikawa.

# Important Do So Kai Meet

NEW WESTMINSTER—The members of the New Westminster Do So Kai are requested to reserve this coming Sunday, Feb. 16, for the club in order to carry out certain work which was decided upon at the previous meeting. They are asked to meet at the school at 1 p.m. sharp.

Supper is to be served which will be followed by general discussions.—M.N.

# Study Oriental Question

The first meeting of the committee named by the Federal Government to study the Oriental question in British Columbia will be held privately in the Federal Building on Friday afternoon, stated Mayor F. J. Hume of New Westminster, chairman, to the Province yesterday.

Lieut.-Col. Macgregor MacIntosh, commandant of the small arms training camp at Lethbridge, who is member of committee, will fly here for the meeting.

*New Remington Rands*
**FIVE PORTABLE MODELS**
**—$39.50 to $80.00—**
**Ask for a demonstration**
TAIRIKU NIPPO SHA

# Calls U.S. Nisei 'Problem Child'

WOODLAND — Recognition of the nisei in California and an understanding attitude was taken by the Woodland Democrat in a recent editorial. It pointed out the problem the nisei faces today because of international complications.

The editorial said:

"California's problem children, at least a part of them, are the Japanese Americans. Not that they are problems to the state—far from it—but international conditions make life in their home state a problem for them.

"If all citizens of California had the same record as the Californians of Japanese descent there would be few problems at all. They have the lowest crime rate, the best credit rate and the smallest relief rate—none, in fact—of any single group in the state.

"Still, without thinking, many Americans of European rather than Asiatic descent have an attitude concerning their fellow-Americans of Japanese descent that springs from honest reaction to the present-day political leadership of the land of Nippon. In World War days many Americans of German descent suffered from the same unthinking attitude.

"One of the major prize-winning floats in the New Year's Day Rose Bowl parade of Pasadena was that of the Central Japanese Association of Los Angeles county, a beautiful float depicting cherry blossom time in Washington, D.C.

"The theme and the carrying out of the theme, was singularly appropriate in present times."

# MOVIES SHOW FLOAT ENTRY

CHEMAINUS, Feb. 13 — A movie sponsored by the Chemainus Chapter will be shown in the Japanese Hall, on Tuesday, Feb. 16, from 7 p.m. sharp.

This movie depicts the 50th anniversary of the Victoria Lumber and Manufacturing Company and shows the parade with the prize-winning float sponsored by the local Japanese and pictures also the saw-mill in full operation. Several other shorts will be shown also.

The showing is being undertaken by Mrs. J. A. Humbird, wife of the manager of the Victoria Lumber and Manufacturing Company Limited.

**A silver collection will be taken and all proceeds will be given to the local Red Cross Society. Mr. G. C. Saunders, the president of the Red Cross Society will be present at the showing.—S. E. Y.**

# Ajax Club Opposes Ald. Wilson's Proposal

A letter opposing Ald. H. D. Wilson's proposal to segregate Orientals in residential areas reserved for their use, has been forwarded to the City Council by the Ajax Club of Mountain View United Church, it was reported yesterday.

The council abandoned the plan on Monday, when it was found the city has no legal authority to carry it out.

It all started when a young Chinese couple bought a house in so-called better class district. Ald. Wilson saw the menace of Japanese influx too.

# Seek Formation of Paldi JCCL Chapter

CHEMAINUS, Feb. 13 — The Chemainus JCCL Chapter will be writing to several young people of Paldi asking them to try and organize a Chapter of their own.

The Chemainus Chapter is willing to give full cooperation to assist them to organize.

The Duncan young people will also be approached.

The local Chapter will work in cooperation with other existing organizations in this community.

START THE YEAR RIGHT
in a New SUIT or TOPCOAT
TAILORED BY
HRRRY'S CLOTHES

New cloths for Spring and Summer are now in stock awaiting your inspection.

Cloths in the new weaves and patterns that are now for 1941 from.

$27.50

Harry's Clothes
Exclusive Made-to-Measure Clothes
459 East Hastings HIgh. 2132.

RADIOS, PIANOS,
Musical Instruments
can be purchased on
Very Easy Terms
At *KELLY'S*
*
Choose from the
LARGEST STOCK
in Western Canada.
*

Clare Kelly
General Mgr.

K. (Art) Tateishi
Sales Manager

For Best Prices, Lowest Terms
Biggest Trade-In Allowances
*make an Appointment with*
either Mr. C. Kelly or Mr. K. Tateishi
by phoning TR. 1366 or BA. 3115L
(Business Hours) (Evenings)

Sole Agents for NORMEINDER, HEINTZMAN and LESAGE PIANOS.

KELLYS ON SEYMOUR
632 Seymour St.

VICTOR, PHILCO, S. CARLSON, PHONOLA and CROSLEY RADIOS.

# TAIRIKU NIPPO

(The Continental Daily News)
(Established 1907)
Published at
213 East Cordova Street
Vancouver, B. C.
Phone: MArine 5051

Tairiku Nippo English Section is now maintaining a daily schedule. In addition to the Thursday separate issue, half-page sections are published on Tuesday and Saturday with quarter-pages on Monday, Friday.

Please address all communications to this department, "English Section," for quick handling.

Subscription: 75 cents per month.


## Toward Democracy

The Vancouver Sun on Tuesday published an editorial entitled "Toward Democracy" which gave us considerable food for thought. It said in part:

"In a world that now functions largely on words there is one word that is causing a great deal of bewilderment and it is a key word in the struggle between two divergent forces.

"The unfortunate situation of the word "democracy" is that it describes an ideal but is supposed to represent the achievement of that ideal....

"...For the purposes of comparison, democratic nations may be described as nations that have seen dimly and afar the beauty and perfection of the democratic ideal. In practice they may be described as those nations which have struggled and are struggling through unbelievable setbacks and difficulties, through internal dissensions, self-seeking and apparent failure, and with a dauntless courage and a sublime faith toward the truth. Edward Carpenter's famous title, "Toward Democracy," is perhaps a better name for this great spirit than "democracy" itself with its illusive atmosphere of finality."

## Valentine's Day

Tomorrow is Saint Valentine's Day, the day devoted to sentimental diversion, and Dan Cupid will have a busy day shooting off his arrows—bringing lovers together and rekindling glowing embers of undying love in the hearts of both young and old.

It is the day devoted to the memory of that Roman priest, the Bishop of Spoletto (St. Valentine) who was martyred on February 14, 271. How he became to be regarded as the patron saint of lovers is somewhat vague, but it is generally agreed that he was so famous for his love and charity that the custom of choosing valentines upon his festival took its form.

At that time, Emperor Claudius, surnamed the Cruel, was ruling Rome. Near his palace was a Greek temple whose high priest was Valentine. He was very popular and his church was always crowded with worshippers. But war broke out and the citizens were summoned to battle.

As the war continued year after year, the people became weary and presently many were loath to join the ranks. The married men did not want to leave their families and the young men openly demurred at leaving their betrothed. Angered by the feeling of discontent flowing among his people, Claudius issued a decree prohibiting marriage and ordering the rescission of all engagements. There were heavy hearts in Rome.

However, one day the good priest married a couple in secret, standing under the holy altars. Other couples came to him and he married them, and before long the marriage business was as good as ever.

For this offence, Valentine was cast into a dungeon by the enraged Claudius. Although the Emperor's counsellors peaded for him and powerful friends warned Claudius that trouble might result, it is said that Valentine was beaten with clubs and then beheaded.

Since then, many couples were married on February 14, Saint Valentine's Day, to keep his memory green.

## *Modiste Spring Coats*

With the approach of Spring in all its freshness, Spring Fashion take the headline interest of all young fair sex. And the modest young Niseiettes will soon be stepping out in a grand display of Spring colors for sunny Sunday afternoon walks. In step with this new season, Modiste brings to them fresh stock of Spring coats and dressmaker suits all in new Spring colors. Pale beige, golden-fawn, dove grey, blue grey, dusty pink, bright Spring green, nut brown, these are but few of the newest and popular shades that Milady will be wearing for the coming Easter Parade. There are the perennial favorites too, in navy and black, for those who seek that "well-groomed sophistication".


PALOMAR
BEAUTY SHOP

Permanent Waving and All Branches of Beauty Culture

ROSE MIYASAKI
293 East Hastings Street
Phone SEy. 1936 Res. HIgh. 2132


## RED CROSS News Notes

### ANNUAL PROVINCIAL MEETING

Norman Sommerville K.C., Toronto, chairman of the Central Council of the Canadian Red Cross Society, will attend the annual meeting of the B.C. Division of the Canadian Red Cross Society. The gathering will be held in the Hotel Vancouver, Tuesday and Wednesday, February 18 and 19. Red Cross branches in every part of the province are sending official delegates, who will spend two days reviewing both war and peacetime Red Cross activites of the past year. They will discuss budgets and policies to perfect the organization to meet expected heavy emergency demands. They will elect provincial officers. They will visit Provincial Red Cross Headquarters in the Marine Building, where they will see Red Cross supplies being packed for Overseas. Displays arranged by each Red Cross Department will be featured. These displays will include surgical supplies, refugee garments, knitted articles for the army, navy, air force and Women's Territorial Service, many articles made by Junior Red Cross members, a model and photographs of Red Cross Outpost Hospitals and cans of food product conserved under the Red Cross Food Conservation project.

(Continued from Front Page)

## NEW ORDER

tually decide to unite their forces with those who would share the world's freedom and prosperity rather than those who would by brute force impose their poverty and despotism.

There is much to be done. The most urgent task facing the nisei is that of assisting in bringing in the new order of freedom and tolerance. These are not empty words. If we as a race feel that we are slighted or wronged, compare our position to the sorry plight of the peoples of Jewish race in every country of Hitler's domination. Their fate is an example of what American dictatorship might do.

We must remember that when a people are engaged in a life and death struggle in defence of their ideals and even of their very existence, their nerves are prone to become frayed. They are likely to be suspicious of everything, even of their own friends. Intolerance is fostered by the few. We must try to overcome intolerance with tolerance. We must continue to set an example of courageous faith in the future. We must remain our industrious and thrifty selves. In showing our loyalty we must be willing to help in every good cause for the effort. If we have been asked to register we ought to do so willingly. We have been promised immunity from the abuse and intolerance of that noisy and petty minority who would wrong us.

I believe that this very wise course shows vividly the very difference between Nazi Germany and Democratic Canada. This shows, too, that we are gradually being considered an integral part of this great land and heritage. Our future is bound up with Canada's future and with the revival of true democratic ideals.

It is our duty therefore to assist to the utmost of our ability in the building of a democracy which would defend its citizens against want and privation and intolerance.

What does it matter what duty
Falls to the lot of a man.
All have a share in the beauty,
All have a part in the plan;
All had a hand in the building,
No one built alone,
Whether a cross he was gilding,
Whether he carried a stone.

(Continued from Front Page)

## ENGLISH

confused in his effort to capture the idea. Reading poorly composed material is like trying to follow a radio program when the air is full of static.

If you can get the thoughts on a printed page you can leave the present day for the Golden Age of Adventure and sail for the treasure-filled cities of the south seas. You can meet beautiful women and heroic men. You can travel to the far places of the earth or watch characters struggling with problems much like your own.

All the stored up wisdom and gathered information of the human race are opened to you. If you want to build a boat, a book will bring you a dozen experienced builders into your workshop to tell you how it is to be done.

Perhaps you have not found all these treasures in your study of English. You may complain that composition is difficult and the books you are required to read are dull. The more effectively you can write and speak, the greater advantage it will be to you in later life. Put forth your full effort and rise as high as you can even though the work is hard.

If you complain about the books you must read, it may be that the trouble is in you and not in the books. Every year books appear which are soon forgotten. The literature which has lasted has survived, because people have found that it had something to say.

If you have failed to find the treasures and if those famous words of the poets have not been magic words for you, perhaps you have not got the key to open the magic door. Read as many good books as you can understand and enjoy and keep reading until it becomes second nature to you.

In concluding my speech, I will say that one of the greatest gifts you or anyone else can achieve is power over words.


NUMONT-FUL-VUE
Beauty in Simplicity

HAJIME SUZUKI
OPTOMETRIST
377 POWELL ST.
SEY. 1185
MARINE 2036


# Senta Triumphs At Judo Meet

## Yoshida Champ In Juvenile Tourney

MISSION — Kenji Yoshida of Steveston, outmatching five contestants, was crowned champion in the juvenile red - white tournament at the Spring Judo Meet held here last Saturday evening. The affair was the first in a series of tournaments to be conducted by each Kidokan branches.

Runner - up Kazutoshi Okuma of Mission who recorded four wins and one draw was second and Haruo Kuramoto, another Steveston lad, took third, downing four men. The three winners were bestowed cups donated by the Mission Seinenkai and Koenkai.

The cardinal feature of the evening was the tourney for those of the "ikkyu" rank. Yoshio Senta, Mission, who scored a brilliant victory over Mizuguchi of Steveston, and Tautomu Sumi, Kitsilano, who skilfully outfought Kawano of Steveston to enter the final, fought a gruelling match but Senta, displaying exceptional keenness, defeated the Kitsilano ace and was awarded a cup presented by the Mission Japanese Farmers' Association.

In the one-point decision tournament for "shodan" judoists, Kumimoto, Mission, overthrew Sato, Steveston, and Mitani, Maple Ridge, subjected Kumimoto of the Vancouver Headquarters.

The round by round results of the "ikkyu" individual tourney are as follows:

1st Round—

Mizuguchi bt Hayashi; Sumi bt Oikawa; Nakatsu bt Shimoda; Kawano bt Sakamoto; Terada bt Mizuguchi; Ikebuchi bt Shimuzu.

2nd Round—

Sumi bt Terada; Mizuguchi bt Nakatsu; Kawano bt Ikebuchi; Senta, bye.

Semi-Final—

Senta bt Mizuguchi; Sumi bt Kawano.

Final—

Senta bt Sumi.

## GAKUYUKAI IN FOR TOUGHEST TEST

| | W | D | L | Pts |
|---|---|---|---|---|
| Powell YPS | 5 | 2 | 0 | 12 |
| Gakuyukai | 3 | 3 | 0 | 9 |
| Steveston | 2 | 2 | 3 | 6 |
| Maple Ridge | 1 | 1 | 4 | 3 |
| Strathcona | 0 | 0 | 4 | 0 |

Gakuyukai faces their biggest Japanese Badminton League match of the year next Monday when they meet Powell YPS. If they win, Gakuyukai has a better than even chance to take the championship. GYK still has a 5-4 incompleted match against Maple Ridge to tap, and Strathcona on February 24.

Steveston, conquerors of Maple Ridge, will play Strathcona.

## Sunday Table Games

Arrangements for Japanese Table Tennis League games on Sunday will be made Saturday night when all team captains are gathered for open tournament.

# *Strath Bows To Grandview*

Strathcona lost 7-9 to Grandview United in GVAA badminton match when they went visiting last night. They had beaten the same team by identical score on home ground.

"We should have beaten them", Director Yoshio Matsui insisted.

Fumi Deshima and Matsui won both their two mixed assignments but Lucy Koyanagi and Shige Okumura got into difficulty in one of their matches. Mary Nishikawara-Baron Wakabayashi won third mixed point, Mary Saegusa and second timer Ernie Arikado getting away to a bad start by losing one easily and another at deuce.

In the men's doubles, Okumura-Wakabayashi won two points but Matsui-Arikado lost to pair which forced Shige and Baron to deuced points.

What grieves us most—after all the encouragement we gave them—was the record of the girls who lost all four points. O, Fumi; O, Lucy.

It's very hard to lay blame anywhere even though Captain Matsui insisted "We should have beaten them" which is to suggest Grandview wasn't much. He came stomping into our office at 12.30 a.m. and here it is almost 1 a.m. so we're in no mood to fix up alibis for the GVAA team.

Here's how it happened:

Mixed: Koyanagi-Okumura bt Laing-Clark 18-15, lost to Mork-Calder 9-15; Deshima-Matsui bt Mork-Calder 15-11, and Laing-Clark 15-8; Nishikawara-Wakabayashi bt Hay-Newell 15-11, lost to Odlum-Johnston 8-15; Saegusa-Arikado lost to Hay-Newell 15-13, and Odlum-Johnston 15-3.

Men's: Okumura-Wakabayashi bt Clark-Calder 17-6 and Johnston-Newell 15-12; Arikado-Matsui bt Johnston-Newell 15-11, lost to Clark-Calder 15-10.

Ladies: Koyanagi-Deshima lost to Laing-Hay 15-10 and Odlum-Mork 15-5; Saegusa-Nishikawara lost to Laing-Hay 15-8 and Odlum-Mork 15-7.

## Senior Soccermen Ready For Playoffs; Hold Meet

| SENIORS | W | D | L | Pts |
|---|---|---|---|---|
| Redwings | 6 | 1 | 1 | 13 |
| Tigers | 4 | 1 | 3 | 9 |
| Tailkus | 4 | 0 | 5 | 8 |
| Shadow | 1 | 0 | 5 | 2 |
| JUNIORS | | | | |
| Thunderbirds | 6 | 2 | 1 | 18 |
| Bluebirds | 8 | 2 | 1 | 18 |
| Ex-Strathcona | 5 | 1 | 3 | 11 |
| Redwings | 4 | 1 | 4 | 9 |
| East Enders | 2 | 0 | 7 | 4 |
| Tailkus | 1 | 0 | 8 | 2 |
| Tigers | 1 | 0 | 5 | 2 |

There will be no senior soccer games next Sunday. The three top teams are now in undisputable possession of playoff spots and Shadow Nakatsuka said a meeting will be called early next week to discuss playoffs. Exhibition games may be arranged.

The juniors, however, will conclude their schedule tomorrow with following games: Ex-Strathcona vs Tailkus, 10 a.m., Powell; East Enders at Redwings; Tigers at Thunderbirds, 12.30, at Powell ground.

Mush Uyesugi notifies all those concerned that he has transferred to the Thunderbirds and will play soccer and softball for that club.

# Nisei Golfers Tackle Issei

Introducing a new innovation this season, the Nippon Golf Club will hold their first nisei vs. issei tournament at Langara as a warm-up to the lengthy list of "major" meets, on March 2nd.

Ten nisei dyot kings will match their skill against an equal number of first generation golfers. It should decide once and for all which group is the better, for this season at least.

The list of outstanding tournaments for the year follows:

March 9: Season Opening Tournament (Class A-B), 18 hole medal handicap.

April 13: Matsunaga Cup Open Tournament, 36 hole medal.

May 25: Kawai Cup (Class A-B), 36 hole medal.

June 22: Ishii Cup (Class A), 36 hole medal.

June 22: Edo Cup (Class B), 36 hole medal.

July 20: Hisaoka Cup (Class A-B), 18 hole medal.

Aug. 17: Tomii Cup (Class A), 18 hole qualify, Knockout.

Aug. 17: Fukuma Cup (Class B), 18 hole qualify, Knockout.

Sept. 7: Season Closing Tournament (Class A-B), 18 hole medal.

A turkey tournament will be held Sunday before Thanksgiving's Day as 18 hole handicap medal affair.

## 'MEDIATE HOOP

| INTERMEDIATES | | |
|---|---|---|
| Marpole | 8 | 0 |
| Monarchs | 7 | 3 |
| Nomads | 6 | 4 |
| Celtics | 4 | 6 |
| Steveston | 4 | 5 |
| Ernies | 3 | 6 |
| Nippatsu | 1 | 8 |

Among the intermediates, the Milike brothers, Jinx and Sub, head the list. Toru Tokawa and Kiyoshi Suga are next in line.

| | | | |
|---|---|---|---|
| J. Milike (M) | 8 | 114 | 12 |
| S. Milike (M) | 8 | 110 | 12 |
| T. Tokawa (Mo) | 10 | 106 | 12 |
| Suga (E) | 9 | 86 | 9 |
| A. Tokawa (Mo) | 9 | 84 | 14 |
| Fukumoto (M) | 8 | 63 | 10 |
| Fujioka (M) | 8 | 56 | 4 |
| Shimoda (E) | 9 | 56 | 26 |
| D. Naruse (S) | 7 | 49 | 10 |
| Ichino (S) | 8 | 47 | 13 |
| Machida (Mo) | 10 | 46 | 3 |
| Takada (Mo) | 10 | 44 | 9 |
| Ozaki (N) | 10 | 42 | 16 |
| Tsukamoto (N) | 5 | 41 | 4 |
| Kadonaga (C) | 8 | 40 | 14 |
| Mitsui (N) | 9 | 37 | 12 |
| Kutsukake (Ni) | 8 | 35 | 9 |
| Yamashita (Ni) | 6 | 34 | 8 |
| S. Kano (C) | 9 | 33 | 6 |
| K. Mukai (S) | 8 | 31 | 12 |

## Basketball Schedule For Tomorrow and Saturday

| | W | L |
|---|---|---|
| Tuxis | 6 | 1 |
| Yehudis | 6 | 2 |
| Monarchs | 6 | 2 |
| Fairview | 2 | 5 |
| Marpole | 2 | 6 |
| Trojans | 1 | 7 |

Marpole are scheduled to meet Celtics tomorrow night at 8 p.m. in an intermediate game. Saturday junior games are: 6—Tuxis-Yehudis; 7 — Marpole-Monarchs.

# Mild Weather Worries Skiers

By F. S. C.

With the continuation of early spring weather, the boys of Fuji Ski Club are keeping their fingers crossed these days and hoping there will be enough snow left for the international ski meet with the Seattle Rokka Ski Club, though if the worst does come to the worst, there is always the Dam Mountain which can be depended on to provide fine skiing till late spring.

Hitting perfect weather last Sunday, skiers who made the trek up Grouse enjoyed one of the best skiing conditions yet. On the "peak" where slalom practices were held, about six inches of snow had fallen and fine skiing was enjoyed by the few who made the climb to the peak.

This year, besides the Nishihama Challenge Trophy, there will be a trophy for the winner of the "combined" and the winning team (these to be kept permanently) if plans of the prize committee are successful.

Among the members who took full advantage of the fine skiing were Miss Kou Higashiyama and Cecil Okawara.

There may still be a hope of the Fuji Ski Club producing a jumper if Tom Hatanaka keeps up the jumping he did on Sunday.

Our veteran Sho Miyanishi is getting back his skiing form after his long absence from the Big Hill.

There seems to be a lack of cooperation and team spirit from some of the team members. A little more cooperation will help our team captain Bus Ohori considerably who is sacrificing his personal enjoyment on Sundays on behalf of the team. So come on you fellows, show a little team spirit.

**EXECUTVES MEET TONIGHT**

A full exectuive meeting will be held tonight at 582 Powell Street. As many important details on the coming international ski meet will be discussed, all executives are asked to turn out to this meeting.

# Tablers' Biggest Event Saturday

Climaxing their season of active competition, table tennis players will seek the highest honors in B. C. Japanese Open Table Tennis tournament to be held at Pender Bowling Alleys this Saturday.

Because five events are being run off, it is feared that unless tournament committee secures complete cooperation of all competitors in adhering closely to the timetable, the tourney may not be completed until a late hour.

**All contestants are therefore asked to make every endeavor to be ready to play at 6 p.m. sharp. Each player will be allowed 15 minutes grace before being defaulted.**

Seniors will play five-set matches from third round and in all other men's events five sets will be played from semi-final. Girls will play three sets throughout.

Sachiko Kagetsu and Mary Mori are two new contestants for girls open title

SENIOR MEN

(6.30 p.m. matches)

Hirano-Yokoyama; Nakatani-Asano; Taguchi-Sab Sato; Ohashi - Aihoshi.

(7 p.m. matches)

Ouye-Goromaru; Sugie - Kagawa; Hayashi - H. Nozuye; Koyanagi - Kagetsu; Okada-Yoshinaka; Kozai - Muraki; Tsuji - Maeda; Kaminishi-Yozy Yasui; Tsuda - Uyesugi; Toyota -Iwasaki; Nishimura-Yoichi Yasui.

JUNIORS (18 and under)

(6 p.m. matches)

Uyeda - Isoshima; Murase - Ohashi; S. Nozuye - Shimizu; Tehara - Sugiyama.

(6.15 p.m. matches)

Asano - Uyesugi; Wakabayashi - Saisho; Kaminishi - Terada; Sugie - Maeda.

(7 p.m. matches)

Tomonaga - Tanemura.

(First Round Byes)

Taguchi, Kagawa, Yoshinaka, Tsuji, Nabata, Nakatani, Yasui.

GIRLS

(All Start at 7.30 p.m.)

Rosie Kato-bye; Toby Inaba-Amy Horisaki; Tose Watanabe-Mary Mori; Haruko Uno-Rosie Suzuki.

Haruko Maruno-bye; Yoshiko Tanaka-Nancy Inaba; Catherine Ooka-Sachiko Kagetsu; May Yoshinaka-bye.

Senior and junior doubles draws will be made on night of tournament.

Provisions have been made to accept late entries.


UNION FISH COMPANY
469 POWELL ST.
HIGH. 0335-0336


# *Maikawa Tops Seniors*

| SENIORS | W | L |
|---|---|---|
| Maikawa | 6 | 2 |
| Harrys | 5 | 2 |
| All-Stars | 3 | 4 |
| M&N | 1 | 7 |

Maikawa 36 — M&N 24
Monarchs 23 — Ernies 15
Steveston bt Nippatsu (default)

You'd think the Japanese gyms was quarantined or something judging by the lack of interest being shown basketball lately. Everybody seems to be waiting for the playoffs which is expected to get under way the week after the Exhibition Gardens Show.

Maikawa finally took away first place from Harrys by tossing the Hirano-less M&N quintet 36-24 in a game whith was rough under the surface giving the referees much work to do.

M&N had the score to 20-21 in third frame but couldn't maintain the pace in the final stretch. Mike Maruno, working doggedly, came through with the first important shot in last quarter. Then George Ide, who was apparently the center of some kind of a "feud" sank two personals neatly. That pair and two others out of five attempts were Ide's contribution when points meant everything. Yuki Uno shoveled through three baskets and Kaz Suga, playing like an All-Star should, added his last basket for a 10-point total.

Tak Yamada and Bill Takeda, the latter looking cute in military haircut, handled their scoring chores well as harassed George Suzuki got through for only five points.

Nippatsu with only three players out had to default to Steveston who contented themselves by playing an exhibition against combined Ernie-Monarch side.

Try as they would, Ernies could do no better than the 23-15 defeat by Monarchs. They checked well and played hard but Ernies couldn't score. Although Kaz Umakoshi outscored smoothies Toru Tokawa 6-4, Monarchs were able to lean back on Al Tokawa, Min Takada and Ken Miyazaki who scored all his 6 points in first quarter.

Ernies: Umakoshi 6, Arai 4, Shimoda, Sato 2, Suga 3.—15.

Monarchs: Miyazaki 6, T. Tokawa 4, Machida, A. Tokawa 6, Inose 1, Takada 6.—23.

M&N: Tanaka, Suzuki 5, Nobuoka 2, Takeda 6, Yamada 7, Nishio 4.—24.

Maikawa: Maruno 2, Suga 10, Nikaido 2, Ide 8, Ishida 8, Uno 6.—36.

Off the Cuff: Fatty Kumano of Yama Taxi (ad. gratis) was whooping it up for awhile but after he left the gym seemed deserted like it was....Only five Stevestonites made the trip here it cost them $7.50 just the same....Kiichi Naruse, back briefly from Egmont, stripped.... Other Stevestonites didn't come as they had enough exercise from high school rugby....Kay Hirano has departed to make his daily bread but we're glad he was named at least for All-Star berth....Our only pet "crab" is that basketball pampers its young....'Tis said the Stars are getting some kind of new do-dads for Garden's debut....Give us players who can play in rags....Clothes don't make a player....And don't take us up the alley and say "Well let's see you play better"....That's not the point, is it Coach Fujioka, huh?....The main thing to remember when you read our criticisms is that we bear our basketballers no malice for why should we keep company with the league's most faithful fan, Frank Miyasaki, at every game every week?

## ASHIKAWA STILL LEADS SENIORS

Shige Ashikawa, Harry ace, still holds first place in the individual senior standings which includes last night's game leading George Suzuki by four points. Kay Hirano and Sub Milike follow in that order. Kaz Suga and Yuki Uno boosted themselves to fifth and sixth places as result of their totals last night.

| | GP | Pts | F |
|---|---|---|---|
| Ashikawa (H) | 6 | 69 | 8 |
| Suzuki (MN) | 7 | 65 | 6 |
| Hirano (MN) | 6 | 55 | 12 |
| S. Milike (AS) | 7 | 50 | 4 |
| Kaz Suga (M) | 6 | 43 | 9 |
| Yuki Uno (M) | 6 | 39 | 6 |
| Ishida (M) | 6 | 38 | 5 |
| Hashimoto (H) | 7 | 36 | 5 |
| T. Tokawa (AS) | 6 | 34 | 8 |
| Akiyama (H) | 6 | 34 | 11 |
| Wakabayashi (H) | 7 | 34 | 11 |
| Nikaido (M) | 7 | 33 | 6 |
| Shimoda (AS) | 7 | 31 | 13 |
| Fukumoto (AS) | 7 | 29 | 6 |
| J. Milike (AS) | 6 | 27 | 7 |
| Nobuoka (MN) | 6 | 26 | 11 |
| Mitsui (M) | 7 | 25 | 10 |

# Celtics Turn In Surprise Victory

Celtics turned in the surprise of the season with their 26-19 trouncing of Nomads Tuesday in junior basketball. Celtics have improved fast in recent games and had given other top-notchers some anxious moments. In their first meeting, Nomads barely won 16-10.

Trojans: Yamasaki 4, Igashira 4, Uyeno 6, Yamabe 9, Matsuba 6, Fujioka 1, Tanemura.—30.

Yehudis: Natsuhara 9, Kawamoto 6, Kimura 6, Funamoto 18, Maikawa 8, Tabata 3, Amemori 2, Iwata.—52.

Celtics: Sasaki 1, Ishikawa 7, Minamimaye 5, Kadonaga 2, Miki 7, Omotani, T. Kano 4.—26.

Nomads: Nishimura 2, Fukui 3, Akiyama, Ozaki 4, Tsukamoto 6, Nakatani, Mitsui 4.—19.