Vol. 36 No. 10,339 Monday May 5 1941 TAIRIKU NIPPO 昭和十六年五月五日（月曜日）第一万三百三十九號

大陸日報

TAIRIKU NIPPO
(THE CONTINENTAL DAILY NEWS)
PUBLISHED BY,
TAIRIKU NIPPO SHA LTD.
218 & 216 CORDOVA ST. E.
VANCOUVER, B. C.
Pacific 5454
本紙定價 壹ヶ月七拾五仙 六ヶ月 四弗五拾仙 壹ヶ年 九弗 發行所 大陸日報社 社長 山崎寧 晩香坂東東カドバ 電話マリン五六五一 電話バンクーバー一五一八 住宅ハイランド三三一七

紙張り請負業 小林次郎 美粧院 花野書院 電話バンクーバー一五一八 住宅ハイランド三三一七

東久邇宮盛厚王殿下と照宮様ご婚約ご成立

表向き御儀は將來の御事

第一皇女照宮成子内親王殿下（大正十四年十二月六日御誕生の御十七歳）には目下女子學習院中等科御四學年にご在學、ひたすら學業にいそしまれご健康も勝れさせられるが、松平宮相宮内大臣側近者は嚴重のほどを期し殿下ご將來のご配偶を重ねてお考慮の結果、さきにノモンハンの戰線で武勳ひときはご高く輝かせたまふた陸軍大尉東久邇宮盛厚王殿下（御廿六歳）こそ然るべき御方と内々東久邇宮家のご内諾を得て御縁合ひをすゝめてゐたが、先般おめでたくご内約ご成立あらせられた、この度のご内約は皇室會議に定むるご婚約といふ程度のものではなく極めてご内々の御縁合ひの程度で、從つて表向きのご婚約の如きはなほ將來の御儀と承はる

照宮成子内親王

今年御十七歳 照宮様の御日常

照宮様には大正十四年十二月六日ご誕生、ご幼少の頃より御知育、御德育にすぐれさせられふのご儀（させられるご教養）深く、昭和七年四月女子學習院御初等科第一學年にご入學の前にご内親王殿下のお邸下から現宮邸に移らせられ、幼稚園の課程も現宮邸であそばしました

盛厚王は御廿六 聖上ご御從弟

盛厚王は陸軍大將秘彦王の第一男子で御母君聰子内親王は明治天皇の第九皇女であらせられ、從つて天皇陛下とは御從弟のお間柄であらせられる照宮様とおめでたくご婚約あらせられた東久邇宮盛厚王殿下には明六日第二十五回のご誕辰を迎へられるが、殿下にはさきのノモンハンの激戰に赫々のご武名を轟かせられ、また去る三月陸軍大尉にご進級あそばされた殿下のご經歷はつぎのとほり

大正五年五月六日ご誕生、大正十二年學習院初等科ご入學昭和八年學習院中等科四年ご

盛厚王は御廿六 聖上ご御從弟

殿下には現在學習院中等科第四學年にご在學、中等教育の課程を修めさせられるが最近では婦道の一般ご修養のため奥御殿にてピアノ、茶道などをお習ひになり、朝の御日拜、レヂオ體操をすませられ午前七時すぎには學習院にご通學、放課後には婦德の途にいそしませ給ふ

この多端なご日課のうちにもご趣味深くあらせられる殿下には御苑の花壇や野菜園のお手入れもご自身であそばすことが多く最近では野菜畑に芋や玉蜀黍などを栽培あそばされてゐる由で晩餐後は多くご自習にすごさせられ、ひたすら婦德を磨かせ給ふご日常には側近一同もいたく感激申上げてゐる

日佛印經濟協定 あす署名調印

大東亞共榮圏の礎石ともいふべき日佛印經濟協定は半歳餘にわたる兩國代表者の努力が結實して愈々二日佛印經濟協定の調印を行ふことゝなつた、佛印に關する日佛關係條約は昭和二年パリにおいて日本全權の石井菊次郎大使とブリアン全權の間に署名を了した

日本國および印度支那間の居住および航海の制度を定むる議定書（六ケ條）

および昭和七年パリにおいて日本の長岡春一大使とダラデエ以下全權との間に署名を了した日本國および印度支那間の貿易規定を暫定的に定むるための日本國・フランス國間通商協定（七ケ條）の二條約でいづれも實質的內容に乏しきものであつたが、今回正式調印されるものは內容の充實せる點において前二者と遙かに優れるのみならず、前二條約は本條約の成立によつて、潛在へられ自然消滅となる點においてさらに重大な意義を有するものである、かくて日本は昨年九月以來僅々八ケ月の間に日獨伊同盟條約、日華基本條約、日ソ中立條約などを矢つぎ早やに成立せしめ今また日佛印經濟協定の調印に成功し、さらに近くタイ佛印國境調整條約の正式調印をも行ふ運びで、かくも短時日の間に多數の重要條約の締結に成功したことは日本外交史上未だ曾て見ざるところであり、日本外交離陸を如實に物語るものである

日米兩國の 歐洲戰調停說

眞平ご免こハル長官

日米兩國が歐洲戰爭調停乘出しを打診してきたといふ臆說があるに對し「民主主義國と全體主義國間には絶對平和なし」と斷言して次のように語つた

日本外務當局より正式に米國務省に提示してきたわけではないが、最近傳へられる日米兩國の歐洲戰爭調停に關して自分の個人的意見としては民主々義國は絶對に武力をもつて國策を遂行しようとする全體主義國との間に平和を求めるは不可能と信ずる、米國はあくまで民主々義文明國が提携し之を援助するものであるなればハル長官は最近しばく傳へられる松岡外相渡米說をも否定したが、ジャパン・タイムスが掲げた世界平和調整案十ケ條は獨裁主義國の突出的な提案と

ル大統領訪日して 日米 國調協議せよ

松岡外相・渡米を否定

松岡外相は伊勢神宮、佛印御使その他（踏朝參內のため三日東京着、四日京都で當面の諸問題を語り、特に松岡外相の渡米については「今のところ私は渡米を計畫してゐない、私が渡米するよりもルーズベルト大統領なりハル國務長官が東京へ來られるならば日米間の諸懸案は容易に解決出來ると思ふ、私の對米外交方針はあくまでも平和に基礎をおいたものであることは既に過般來屢次のように語つたアメリカの對極東政策を知るなどに私が渡米するといふ噂もあるようだが、私は渡米する意思はない、私が渡米するよりもルーズベルト大統領なりハル國務長官なりが東京に來られ極東の諸情勢を研究されたがよいと思ふ、私はアメリカを研究しその事情もよく知つてゐるが、ルーズベルト大統領やハル國務長官らは極東の事情を正確に知られてゐるかどうか疑はしい、ル大統領なりハル長官が東京へ來られるならば容易に解決出來ると思ふ、私の對米外交方針はあくまでも平和に基礎をおいたものであることは既に過般來屢次のように語つた

アイ・エス・エス通信ワシントン特派員ロバート・ニックソン氏の報道によるとハル米國務長官はこのほど記者團と會見し

日米兩國の 歐洲戰調停說

眞平ご免こハル長官

日米兩國が歐洲戰爭調停乘出しを打診してきたといふ臆說があるに對し「民主主義國と全體主義國間には絶對平和なし」と斷言して次のようにして一笑に付してゐる

米國の軍事使節 近く重慶へ！

要人四十餘名爆死

日日本空軍が敢行した本年最初の重慶大空爆による損害は莫大で當政軍機關建築物中破壞されたもの四十五、高級將校以下四十餘名の役人が爆死したといふなほル大統領長男ジエームス・ルーズベルトは日本軍の爆撃直前に重慶出發、ラングーンへ向

女の職ソ 摘棉でクスマスガ む

SUN LIFE OF CANADA
中野保險
事務所
Rooms 3-4
366 Powell St.
Vancouver, B.C.
Marine 7656

法律事務所 エーヤング ドミニオン・バンク 電話バンクーバー一〇〇九號室 日本語を話します

紙類一切 印刷用及び小包用 其外クッションペーパー カフエーナプキン 晩香坂ダイレクトリー エンド ライト 會社

諸種製材 御入用の節は日本人販賣人山崎半次に御申越下さい 會社の電話番號 二七四〇—二七四一 新西院 モハーク製材所 MOHAWK LUMBER CO. New Westminster, B.C.

日加野菜
◇貯蓄預金 ◇當座預金 ◇公債賣買
日加合同貯蓄會社
晩香坂市バンクーバー街三九八
電話バンクーバー五六二〇
JAPAN AND CANADA TRUST SAVINGS CO.
P. O. Drawer 130 398 Powell Street
Vancouver, B. C.

Monarch Life Assurance Co.
非常の場合家族を救ひ、社年時に事業の援助その他の保障完成、老後のハッピーライフ當社を御利用下さい
モナーク生命保險會社
支社 晩香坂市ローヤルビル デング內八〇一—九
日本人部代理 後藤金平
電話 事務所 マリン九五四七 自宅 ハイランド〇七

THE ROYAL BANK OF CANADA
East End Branch
Vancouver, B.C.
▲預金 總ての銀行取引には當ローヤル銀行をお決め下さる樣御願ひいたします 當行では皆樣に充分御滿足をお與へする樣が出來る樣多數の日本內地、滿鮮、其他へ迅速且つ確實に送金いたします
▲送金 ○普通預金＝預金手形にて、何時なりとも引出しをうけます 當行では日本人事務員を常に數名雇入れてをります ○期限定期預金＝一ケ年定期預金＝一ケ年定期預金＝一ケ年

ウイルス煙草

一度吸つたら忘られない
ウイルスのアインカット
色のよいパアフエクト
香氣は何んとも云へない好しい
口あたりがします
シガレット紙で捲いてゐる
フユーヂを用ひても
常に清潔に出來ます
ポケットには
十仙及十五仙位を
寫眞には綺麗な
半ポンド罐を

脂粉追放

竹田敏彦作

（61）

鼈と娘　（八）

「何おやな――」

喜一郎は、再び探るやうな眼を見上げた。

「いや、別に、大したことでもありませんが――」

異木は、輕く斷つて

「いづれにいたしましても、今後の商賣は、從來通りには參りかねますが、此際願つてお願ひ申上げたいのは、たゞ一年、お店の方から、店の者に、お暇を出さないといふことでございます。多少經營の形は變れませんが、そこはお互に慰め合つても、行く先のない人間を解雇するだけは忍びたいと思いますが――」

「しかし、此間も言つたやうに女房に一年半位するくらゐは、いちやないか。さうすれば君の月給など減らさないでも、多少の餘裕がつくし、それに僕も働いてゐる者は己むを得んが女房には一年遣らずの娘が、二人ばかりゐる筈だから、そんなのは、少し金でもやつて、出す暇には得かないものかね」

喜一郎の言葉に從へば、昌子もその一人となるしかし異木は

「女房には二人ぐらゐ減らしてみましたところで、給料にしてその間は、不自由を別け合つても、お互に犧牲者を出さないことです」

「それちや、まあ君の思ふ通りにして、せいぜい獲得してもらふことだね」

あれほど意氣込んで來ながらも三百五十圓の損失補塡料といふ、思ひがけない收入を得て、喜一郎の懶嫌は、すつかり直つてゐた。

「承知いたしました……それでは……」

異木が、腰を上げようとすると、喜一郎は、時計を出して

「異木君、もう數ぢやな……初めてわしも月給を貰つたいはひに、豫定を御馳走しよう」

異木は笑つて

「折角ですが、新體制で、節約七八十圓一個所と入れましても、百圓足らずの出費でございますよ――」

「この際百圓は、大きいおやないか。年にして千二百圓――」

「しかし、それに伴ふ收入もある譯ですから、此際たとへ一人でも、急にお店から失業者を出すことは、時節柄何うかと思んのですが」

「勿體ないで見ても、必要な方面への軍費といふことは、政府も三百五十圓の損失補塡料といふ、思ひがけない收入を得て、喜一郎の懶嫌は、すつかり直つてゐた。

「承知いたしました……それでは……」

異木が、腰を上げようとすると、喜一郎は、時計を出して

「異木君、もう數ぢやな……初めてわしも月給を貰つたいはひに、豫定を御馳走しよう」

異木は笑つて

「折角ですが、新體制で、節約

和洋お菓子一切
豊富に取揃へてございます
バウエル街三五七
鈴木菓子店
電話マリン二〇三六
月刊雜誌廣告料無料

新着御案内
東京名産
味付海苔　鏑入七五　一、一〇　一、四五
滋養水飴　一瓶　七五
玄米ハブ茶　一鑵　三五
水盤　白丸形　一、二五
ブルー丸形　一、一五
角形　二、四五
何でも揃ふ
バウエル街三六九　電話パイ　フイック九五五七
前川商店

各種製箱業
精確文に應じ如何樣にも製作致します

「なに、わしのことちや、贅澤な眞似はしやしないよ。それこそ店の新體制のいはひに、白十字の定食でも何うだね」

「さうですか……それちや、遠慮なく、御馳走になりますかな……」

異木も兩腓せずに、明るい微笑で答へた。

二人は、間もなく店を出ると同じく遠りにある白十字の食堂へ入つていつた。

ちやうど時分で、客は相當混んでゐたが、隅つこのテーブルが一つ空いてゐたので、主從は差し向ひ合つて座についた。

「何うちや、これで、業界の見透しは何うだね？」

喜一郎は上機嫌の顏を綻ばして、ホークの手をとめたが、この一週間、寒さ寒いた黒雲がとれて、和やかに晴れた喜一郎の胸には、今も家を出てくる時にあんなに異木との間を心配してゐたひろ子の心遣ひが、いちらしく描かれてゐたのである。

……×　×……

心靈治療
身心頑健心靈治療　並に
透熱治療法
紫外線療法
揉み療法
晩市バウエル街三二六
キングルーム内十、十一號室
鈴木治療所
電話バシフイ六八八四

大工一道具
晩市バウエル街三六八
秋山金物店
電話マリン一八五三

ケーキ類の事なら
ぜひ好評のバラードベカリーへ
結婚式に！　出産に！　全快に！
其他御贈答品に！　お返し物に！
一個五十仙から立派に仕上げ致します
特に夏向きなればケーキを言ひアイシングを言ひジットリと口ざわりがよく甘くなく
特に日本人嗜好のお口に合ふやうに調製に心掛けて居ります
最非！　一度御用命の程をお待ち致して居ります
バラード・ベカリー
晩市バウエル街二〇五　電話マリン九五一七

高等南京料理
日本人諸君の御來店を歡迎
晩市バウエル街二五二
新北京
電話バシフイック九六一〇

●米は……米屋へ　△カナダ一品無砂糖白米
モーニング・セール開始
特選加州白米　二重袋百斤入
毎朝廿俵だけ　大安賣り
百斤入　五、八〇賣りを
大特價　五弗二十仙に
新裝キツコーマン醬油
大樽一斗入（十八リットル詰）　一丁　四、六五
二ギャロン二罐入　一箱　四、二五
二ギャロン罐入　一罐　二、一五
一ギャロン罐入　同　一、二〇
（保管するには罐入りもお便利）
電話（イランド〇八八九
米屋商店

晩香坡市バウエル街三八〇
昭和倶樂部
電話バシフイック七八一七

一九四一年型
自轉車荷着
スポーツ用品、キー　大勉強
晩市メーン街一一二　電話バシフイ八六五三
ターメー自轉車店
バラード街二四一五　電話ベービュー二〇四六

PURITY BREAD
ロバートソン・ピユリテー・ブレツドを召上り下さい
ピユリテー・ブレツドは何時も新鮮で固くはなりませんそして保健上にも大變よろしいです
美味しいロールスやバンズ、皆樣の食慾をそゝるケーキ類も澤山ありますが皆科學的に研究して作られて居りますピユリテーブレツドは今回新しい經營の下に賣出されてゐるのです
是非御試食下さい
ロバートソン　ベカリー
ROBERTSON'S BAKERIES

最新式ツーダスト
各種あります
取付は大勉強

せんべい
生菓子一切　特製祝菓子

幾谷運送店
晩市バウエル街五二三

名畑運送社
晩市ゴーア街以東

にきび治療劑
ボンラック

頑固な
ニキビに
定價　五五
中川博士發見の新治療法
新らしい學理作用を根據として外用藥ボンラックの完成はにきび治療に新光明を與へるものとして、お惱みの方々にお奬めいたします
特約店
新見商會
晩市バウエル街三三二
電話マリン（六二）九九五二

米精製新西院市
和洋食料雜貨精米
西口商店
電話　營業六〇一一八八五
住宅九〇九X

日本郵船　C.P.R.
アメリカンライン
日本行船切符
C. P. Express
Money Order
販賣代理店
信濃正金銀行預金
貯金無手數料取扱

◆和洋雜貨食料品
晩香坡市バウエル街三三七
蛭崎商店
電話マリン（六二）五九五二

自動車修繕
グッドリッチタイヤ
附屬品一切
大熱湯で御用命に應じますボンデアック、ピユーイック、ジ・エム・シートラックの特約販賣店
晩市アレキサンダー街ゴア街角
日本オート
電話　バシフイク七六三七

ミル薪特價大賣出し
一コード　エーヂング　二弗五十仙
一コード　スラブ　四弗
一コード　インサイドファー　五弗五十仙
電話パイランド二七九六
サームス・ウードヤード
佐久本盛矩

晩香坡市バウエル街二五三
カマホコ製造
BC魚店
電話バシフイ四八三〇

朝日グラーヂの
大奉仕サービス
春のドライブに
乘心地よきグリーシング（一弗）に
無料＝スチームクリーニング並にスパークプラククリーン
（御急ぎの時は電話次第取りに參ります）
朝日グラーヂ
電話バシフイク四九五〇
夜間パイ三七七アール

AMANO BROS. LTD.
Manufacturers of Shoyu
Bean Sauce, Miso and
Scisu.
晩市ダンダス街二一四一二一三五　二一三一
電話パイ五五二六
味噌
醬油　釀造元
清酢
天野兄弟商會

家庭用ボート用金物類
新式ストーブ並附屬品
クッチン道具各種
電氣器具類及電球
ペイント及バニシ類
大工道具類和洋各種
トタン細工一切並修繕
晩市メーン街二〇八
ビー金物店
電話バシフイ八〇二七

奉仕的割引
△當社は創立以來過去廿八年間の日本人諸氏の御愛顧に酬ゆるため
新割引値段
を提供することに致しました、何卒御引立の程御願申上ます
料金は五十弗、七十五弗、九十五弗以上
晩市ダンレヂー街三〇四
アームストロング葬儀社
電話（イランド〇一四）

N.Y.K.
1404 - 4th Ave., Seattle, Wash.
◉郵船案内

（船名）	（入港）	（出帆）
氷川丸		五月十日
日枝丸	五月十七日	五月三十日
平安丸	六月七日	六月二十日
氷川丸	六月十六日	六月廿八日
日枝丸	七月七日	七月十九日
平安丸	七月廿八日	八月九日

○横濱行　三等片道六三弗　往復行　六五弗
◉日本郵船會社シアトル支店
代理店　晩市メーン　B. W. Greer & Son Ltd.
晩市ダンス　Great Northern Railway

有り布を利用し 手製の靴を！

意匠は思ひのまゝ

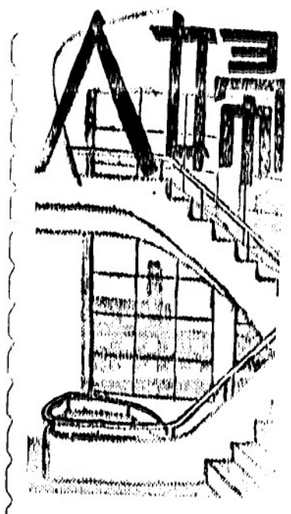

家庭

▲材料＝表布は黒の絹ヒのツルトなど（古いスリッパのフェルトなど）（ちまた（底の心につかふ）薄地の木綿（ちまたを両面よりくるむ布）ボール紙、靴紐。

▽……

▲裁方＝甲表及びその心と裏は底紙に縁代一センチ二粍、他は七粍の縁代をつけて四枚づつ底フェルトは型紙通りに二枚、ちまは底紙より二粍ひかへて二枚裁ります。（ちまをくるむ布は縁代一センチつけて四枚、底の表になる布は甲表と同じ布にして縁代一センチつけて二枚ボール紙は底紙より一センチ位ひかへて二枚裁ります

▽……

▲縫方＝甲の表布と心を合せ表へ返し足首の線は地色で一本ステッチをかけ、甲外側のわき及び爪先は配色を考へて脚のやうにステッチをします。

▽……

底の心のへちまは両面から縫代を重ね合せてはりつけ、山形に厚紙を入れ、表布を中表に合せて爪先、甲外側のわき、足首の線を縫ひます、心の縫代はできあがり通りに切りとつて下さい、

夏場所を繞る諸感

新番附に見える異動

◇——川崎生

双葉ファンであり、羽黒贔屓で

つた（横綱）？

「あの時はあゝいくより手がないやないか！」

割合に双葉は朗かだつなさうである、間に一回手を吹はされその為め同にく金が出された羽黒山は何と云つたか？

「あゝ眼られるとは思ひませんでした、眼がくらんでわからなくなり、するとくせ玉修行がたりませんかネ……」

水車のはゞは解らぬが褒聞上ふんなりとも、割合にあつさりしてのたらしい、海の憤慨したのは、此の夏場所に、横綱男女川は

前田山に張り手を吹はされて奮場所タッタ一つの敗戦を喫した双葉山は、どんな感じであつたらうか

一回かれて痛かつただらう……

「いやそれはどでもない」

「二本差されて負るかゝに行かない」

前田山と云ふ力士は、生ツ粋の力士を破る手がなかつたことを自覚してやつたものに違ひない、張り手を使はねば照國、玉ノ海にも降り、且つ、去る二月の名古屋場所では、掌など組んで、双葉羽黒にやられてゐるのである

ヒトラーの演説内容

ドイツの大勝をホコる

ヒトラー総統は昨日午後六時から開催のドイツ国会に於て約一時間十分に亘つて演説を行ひバルカン戦の大勝、特に英軍の駆逐を中心とする英国の戦争指導の誤謬を指摘し、英国の利己的野望を暴露した、而して英国の利益のために国の価値が認められる事になつた、今のバルカン政策は平和的解決であつた、この平和的解決を妨害しやうとするのが戦争挑発者等の目的であつた、そうしてこれは鉄面皮にも彼等自身に対し全く偽善なる援助約束を与へる事によつて遂にこの平和な欧洲を戦乱の巷と化せしめたのである、特にヤリシャの如きは第一次欧洲大戦の際この約束に乗つたのであるが、かくてヤリシャは操り人形や同じやうに夫人たる英国と運命を共にした

◇

予は少年時代からヤリシャ文化及び歴史を研究する習慣を養つて来た、その予にとつて事態が斯くなるのを眼前に止め得なかつた事を遺憾に思ふ、一九四〇年の冬ヤーチル首相はヤリシャ国都の一部に突確な援助保障を与へるのに成功した、これは明かにヤリシャの中立を保持するものとなつた、この結果は英国の攻勢に先手を打つて其の大陸に於けるヤーチル首相の処置を速に排除せしめた

◇

ユーゴー、トルコの関に対しては予は従来駐在公使時代に親交を結んだ嫁様の御披露用日本着振袖用意致して居ります

東（ステングス街二九三）
ビーシー州公館

視力検定士
鳴瀬金雄

造船及修繕
日暮デーゼルエンジン総代理
スタンレーパーク造船所

ピアノ教授
経験は豊富教授は親切
トロント音楽学校

御結婚式お支度御披露用日本振袖
長襦袢短襦袢無機械及新式ミシン購入時
オイルパーマネント
チエリー美粧院

助産
松岡久枝
電話パンフィク五九六五
キーファー街三二二
高橋貴志子
電話（イランド二五九八エム）
マーケル街三二一五

ラヂオ修繕
如何なるレヂオでも丁寧に責任を以て修繕
▲チューブは無料にて試験致します

ドイツの敵国の財産凍結の警告がチャーチル首相に何等の印象を与へなかつた事は不思議とは思はない、チャーチル首相は他人の命を心配するやうな人ではない、彼は戦争のはじめ「個々英国の都市が廃墟に化そうとも勝たねばならぬ」と豪語したが彼はこの戦争に勝たなかつた、予が英国が突破する為に必要とすれば一個の爆弾と百個の爆弾を以て報復するや約束した、チャーチル首相は或は戦争続行のための極力硬化を図るのも知れぬ、しかし我々は今後も依然英軍が容赦なく来る毎に百個の爆弾を以て英国民が彼の和平的施政の幾分から脱するまでこれを続けるであらう

◇

英仏国民のバルカンに対する関はソフィス発業本部で聴見し独軍に押収された秘密文書でも明かである、それによれば一九三九年から一九四〇年にかけて既に英仏両国はバルカンの戦争化を計画した、斯くして英国の利益のために国の価値が認められる事になつた、予のバルカン政策は平和的解決であつた、この平和的解決を妨害しやうとするのが戦争挑発者等の目的であつた、そうしてこれは鉄面皮にも彼等自身に対し全く偽善なる援助約束を与へる事によつて遂にこの平和な欧洲を戦乱の巷と化せしめたのである、特にヤリシャの如きは第一次欧洲大戦の際この約束に乗つたのであるが、かくてヤリシャは操り人形や同じやうに夫人たる英国と運命を共にした

◇

予は少年時代からヤリシャ文化及び歴史を研究する習慣を養つて来た、その予にとつて事態が斯くなるのを眼前に止め得なかつた事を遺憾に思ふ、一九四〇年の冬ヤーチル首相はヤリシャ国都の一部に突確な援助保障を与へるのに成功した、これは明かにヤリシャの中立を保持するものとなつた、この結果は英国の攻勢に先手を打つて其の大陸に於けるヤーチル首相の処置を速に排除せしめた

◇

ユーゴー、トルコの関に対しては予は従来駐在公使時代に親交を結んだ嫁様の御披露用日本着振袖用意致して居ります

東（ステングス街二九三）
ビーシー州公館

ヤリシャに国交断絶を敢てしなかつた、英国が欧洲大陸の一角になりとも軍を上陸させたら、直に即乎戦逐せんとの予の警告は聞き入れられなかつた、この間中英国が如何に増大して新たな策動に夢中になつてゐたかは既に我々の知るところである、北アフリカでイタリー軍が喫した敗北は勿論ヤーチル首相に何等の印象を与へなかつた事は不思議とは思はない、ヤーチル首相は他人の命を心配するやうな人ではない、彼は戦争のはじめ「個々英国の都市が廃墟に化そうとも勝たねばならぬ」と豪語したが彼はこの戦争に勝たなかつた、予が英国が突破する為に必要とすれば一個の爆弾と百個の爆弾を以て報復するや約束した、チャーチル首相は或は戦争続行のための極力硬化を図るのも知れぬ、しかし我々は今後も依然英軍が容赦なく来る毎に百個の爆弾を以て英国民が彼の和平的施政の幾分から脱するまでこれを続けるであらう

◇

英仏国民のバルカンに対する関はソフィス発業本部で聴見し独軍に押収された秘密文書でも明かである、それによれば一九三九年から一九四〇年にかけて既に英仏両国はバルカンの戦争化を計画した、斯くして英国の利益のために国の価値が認められる事になつた、予のバルカン政策は平和的解決であつた、この平和的解決を妨害しやうとするのが戦争挑発者等の目的であつた、そうしてこれは鉄面皮にも彼等自身に対し全く偽善なる援助約束を与へる事によつて遂にこの平和な欧洲を戦乱の巷と化せしめたのである、特にヤリシャの如きは第一次欧洲大戦の際この約束に乗つたのであるが、かくてヤリシャは操り人形や同じやうに夫人たる英国と運命を共にした

◇

予は少年時代からヤリシャ文化及び歴史を研究する習慣を養つて来た、その予にとつて事態が斯くなるのを眼前に止め得なかつた事を遺憾に思ふ、一九四〇年の冬ヤーチル首相はヤリシャ国都の一部に突確な援助保障を与へるのに成功した、これは明かにヤリシャの中立を保持するものとなつた、この結果は英国の攻勢に先手を打つて其の大陸に於けるヤーチル首相の処置を速に排除せしめた

◇

ユーゴー、トルコの関に対しては予は従来駐在公使時代に親交を結んだ嫁様の御披露用日本着振袖用意致して居ります

東（ステングス街二九三）
ビーシー州公館

一九一〇年 二〇〇六八人

二時間早める

英国では日光節約で時計を一時

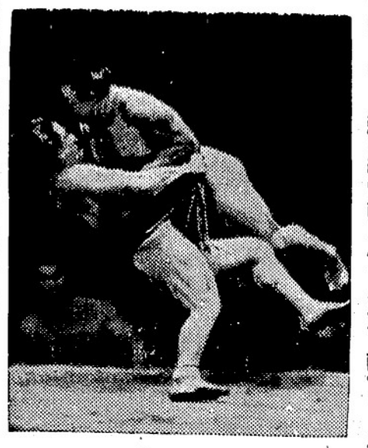

前田が正面に張り手を吹へるやうに打つ瞬間

間早めてゐたが昨日から更に一時間早めて今や二時間も早くなつた

初戦に朝日惜敗

パトリシア軍に六対〇で降る

朝日製パトリシアのバラード・リーグ開幕戦は一昨夕五時半からバウエル球場で行はれ、両軍は必死の熱戦を展開したが、鐵腕投手ワーリスを陣頭に巨砲を擁したパトリシアの攻防陣に朝日菅弟をマウンドに送つてしばしば猛撃を試みたが、遂に勝運に恵まれず六対〇で惜しくも敗戦した

先陣を承はつたパトリシアは一死後四球で塁に上つたモザーが二死後捕手バンハッテンの放つた二塁打で一点を挙げ、二回表一死後レイコックの左翼飛球を柳澤よく捕へたと見るやつい落球したのが破綻の端緒となり、ネーブルの四球に続くワーリスの二塁打と二死後モザースの痛打でこの回一挙に三点を挙げ大勢は既に決したのであつた

これに反して朝日は一回裏の野頭に白石二塁打を放つて敵陣を脅かした、併し縮く宇野の快打で白石快足を利して一挙に本塁を衝いたがその寸前に惜しくも戦死して得点の好機を逸した、三回よりワーリスと菅が互に烈烈たる火花を散らして投手戦を展開したが、六回表に至つてパトリシアは再び二点を追加した七回裏に至つて山村を塁上に置き二死後ピンチヒッターに立つた三井、上西の新人各四球を取つて満塁となつたがこの日よき當りをみせた白石最後の打撃が投前軟打となつて朝日の反撥ならず遂に零敗を喫した、尚この日朝日の安打四個の中二個は白石の放つたものである

得点 安失
パ軍 一三〇〇〇一〇 六 七 〇
朝日 〇〇〇〇〇〇 〇 四 一

今夕天氣さへよければ五時半からアンゼラスとデイザースがリーグ戦を行ふ

兼續の農民訓

◇

ところが今から三百三十年ばかり昔米澤藩上杉の老臣直江兼續は「四季農戒書」といふものを作つて農民に示してゐるが、流石文學に通じた殿様だけに、情味に溢れたもので、その中には次の如きこの國の習慣と相通ずるものがある。

男は未明より暮まで、鍬のさきのめり入るほど、田をうなふべし、女房は三度のめしてしらへ、頭にあかき手巾をかぶり、田の邊へ持行、老若共によくたれる男の前へ、食をするべし、あかき衣裳の女房を、老若共に男見て、其身はよくこれながらも、心をいさみ身勢を忘るべし。

◇

その外にまた女房は顔をけわひ、紅をつけ衣裳をあらため、笠をかぶりしりをかけ、黒き身にも白き脚布をして田にふり立ち、早苗をうゆべし、歌にはいかにもしやれたる男女夫婦のかたらひの事を作り歌ふべしといふ一節もある、其外この農民訓ともいふべき「四季農戒書」を垂れた事が判るか、文學の殿様だけに武將としては次の如きあまり芳しからぬ傳說も殘つてゐる。

最上勢と戰ひし時、一夜諸將直江の陣中に集まり軍議中に長谷堂の堤一時に破れ水整諸々と響く、兼續驚いて起ちたるを杉原親憲驚がす兼續を脫みながら「智者は昔より臆病なるものなり」と冷笑したりそれにしても彼の思想が今日の新時代にも相通ずるところのあることは面白い。（山本倫由）

黒サテン

四四吋幅

三九仙ヤード

縮にならなくお洗濯のよくきく

シルクリネン

白限り 卅六吋幅

六三仙ヤード

▽木曜日より月曜日迄

ヤマト商會

クラシビル街四六〇 電話パシフィック四五五七

開院廣告

今回新西院市に於て出張所を設け五月三日より毎水、土曜日に、午後七時より九時まで一般治療に應じます

新西院フロント街五四三
山口氏方
ドクター 下倉貢
電話 新西院一三六五エル

スペッシアル

◎MD　二箱　三十一仙
◎貝柱　一鑵　二十二仙
◎ステツキキャンデー　一箱　五十五仙
◎當國製カニ　二鑵　四十五仙
◎ウエストミンスター便所紙　六巻　二十仙
◎ジフ　一箱　二十仙
◎レモン粉　二斤　三十五仙

スペツシャルは現金でお願ひします

晩市パウエル街四六九　電話パイ〇三三五—〇三三六

ユニオン魚店

二割引

玉露スペシアル

優良品を最も安く

香村商店

パウエル街二六九　電話マリン三六五五

鳳凰	特價	一斤 三、〇〇	半斤 一、六〇
仙寿	同	一斤 二、六〇	同 一、四〇
香雪	同	同 二、三五	同 一、三〇
梅片	同	同 二、〇〇	同 一、一〇
千里	同	同 一、八〇	同 一、〇〇
銘茶正喜撰			一斤鑵入 一、一〇

△新藥着
△ボレオン錠（五、〇〇〇）淋〇感染の特効化學療法劑
△アルバジル（三、五〇〇）中耳炎、扁桃腺炎、ニキビ、淋〇短期内服藥△鎮咳液（一、〇〇〇）たんせきに特効新藥△ヒコナ胃腸藥（一、〇〇〇）二、五〇〇）トモザン（一、五〇〇）胃腸特効劑△ドクトリ膏（二五仙、四十仙）クサ、デキモノの良藥
●ユタンポ大賣出（五九ドより）
●萬年筆大勉强

文化商會

バウエル街二五〇電話パシフィック四五五七

日本行各汽船切符販賣

日本郵船、シーピーアール

▲再渡航證明、移民官手續、妻子及使用人呼寄手續
▲出生、死亡、婚姻等屆書、加奈陀政府出生屆手續
▲歸化證にて當國旅券下附及妻子呼寄手續其他一般代理

晩香坡市パウエル街二三五
中山義一事務所
電話 マリン五七三九
住宅 パイ二二〇七エール

Manufacturers Life

○郷子様の貯蓄心涵養のため
○御親様の結婚費用恵のため
○他日事業の資金に當てるため
○老るべき老後の準備のため
○御家族の生活安定保證のため

當會社は世界冠二ケ國及日本の大都市に支店又は代理店を有します

代理 信夫保険 生命保険 事務所
マニュファクチャラース
晩市アレキサンダー街三〇二 電話パシ一五五六
日本人唯一の 保険士 信夫三郎

アメリカは既に決心

民主々義の爲め何時でも『戰ふ』

ルーズベルト大統領演說

アメリカは世界デモクラシーの爲めに今やいつでも起つて「戰ふ」用意ありと昨日ルーズベルト大統領は叫んだ、昨日ワシントンでは獨裁國でヒトラーが獨軍大勝、アメリカの對英援助を極端に誹謗し演說せる時を同じうして米大統領が重要なアメリカの態度を披瀝したことはいろいろな意味で注目されてゐるものである、大統領の演說はヒトラーに對抗する爲めのものではなく故ウイルソン元大統領の誕生地歷史指定式（バージニア州スタントン市）に臨んで爲されたものだが演說の內容はドーヘの如くであつた

大統領の演說

ルーズベルトの演說要旨

（一）米國は以前一度世界デモクラシー存立の爲め聞つた（一九一七年）今日米國はその爲め再び戰ふべくいつでも起ち得る用意をしてゐる

（二）世界は本日悲劇的戰爭により我等が愛するすべてのものが破壞されんとして居る、今やなつては絕對一步も退き得ない精神の力をにレ〳〵と感ずるに至つた

（三）米國が自由傳統の精神によつて起つことはまだ已むを得ない

◇

ルーズベルトは米國が「戰ふ」ことをハツキリ明言して居る、しかし獨裁の「戰爭」を指したのかどうかは何とも云へぬが大統領の側近者は云つてゐる、「吾々は米國が參戰するに至つた、現に自分はフランスの沒落を目擊した、今は英國が倒れつゝある、またアメリカが手を出せばアメリカもまた同じ運命を辿るものと信ずる、アメリカが參戰する今のヒトラーを抑へ得ない、我等が反戰論をふりまはすのは國家安全以外に何物も得るものではない、本當に我等が海外の戰爭に勝てぬと云ふ確信の胸の底から主張するものであつて決して物好きでやつて居るのではない、アメリカは一步々々戰爭へと驅られつゝあるのをハツキリ知つて居る、若し此の時反對論者が聲を出し得ねとすれば悲しい事である

米國は勝てない

リンドバーグ叫ぶ

反戰論者リンドバーグ元大佐は昨日セント・ルイス市に於ける米國第一委員會大會席上、立つて又も反戰論、英米敗戰論を演說して世論を起してゐる、アメリカの現狀からみて默せんとして默し得ずと爲し、今戰へば米國も戰爭に勝てないと叫ぶのだと云つてゐる、その要旨は次の如し

米國が如何に澤山の飛行機を作つて英國へ送つたところで容易に關する限り英國はドイツを追ひ越せない、英國は今や戰ひに負けつゝある、結局負けるだらう、若しアメリカが參戰すればアメリカもまた戰爭に勝てない、米國は海軍も相當なものを持つて居る、陸軍も近代化しつゝある、併し空軍はまだ駄目だ、戰爭する出發が出來て居ない、陸海軍の空軍を合せてもドイツが二三洲の生產分しか持つておないではないか、どうしてこれで戰爭など出來るか、即ち歐洲戰爭などに參戰が出來るかといふのだ、東洋に於ては米國はひどい目に遭ふだらう、米國の兵力を歐洲、東洋、近東などに分割することは殊更にいけない、米國は自國の國防の爲め一致團結すべきであつて決して海外の戰爭などに加はるべきでない、現に自分はフランスの沒落を目擊した、今は英國が倒れつゝある、またアメリカが手を出せばアメリカもまた同じ運命を辿るものと信ずる、アメリカが參戰する今のヒトラーを抑へ得ない、我等が反戰論をふりまはすのは國家安全以外に何物も得るものではない、本當に我等が海外の戰爭に勝てぬと云ふ確信の胸の底から主張するものであつて決して物好きでやつて居るのではない、アメリカは一步々々戰爭へと驅られつゝあるのをハツキリ知つて居る、若し此の時反對論者が聲を出し得ねとすれば悲しい事である

米國が參戰に今直に參戰の用意の爲めに今やいつでも起つて「戰ふ」用意ありと昨日ルーズベルト大統領の言が卽ち「宣戰布告」を意味するものであつたら、或ひは今回の演說はアメリカ國民に對する戰論への打診であり大統領自身が參戰を好まぬ個人が參戰を好まぬ實情をハツキリ知つて置く事になるだらう

◇

米國が參戰への一步前にあるとは一般の見るところであるが、米國が實際參戰するや否や、殊にドイツに對して宣戰布告などするかどうかは今なほ斷言出來ぬ事であり、唯周圍觀されて居る點は米國民の多くは參戰を好まぬが或突發事件により戰爭へ捲き込まれる場合もあるので此の點が本日の話題となつてゐる

◇

リンドバーグ氏はワシントンに於て上院議員ネーは曰く

若しルーズベルト大統領の言が卽ち「宣戰布告」を意味するものであつたら、或ひは今回の演說はアメリカ國民に對する戰論への打診であり大統領自身が參戰を好まぬ個人が參戰を好まぬ實情をハツキリ知つて置く事になるだらう

◇

米國が實際に今直に參戰の用意の爲めに今やいつでも起つて「戰ふ」用意ありと昨日ルーズベルト大統領は叫んだ、昨日ワシントンでは獨裁國でヒトラーが獨軍大勝、アメリカの對英援助を極端に誹謗し演說せる時を同じうして米大統領が重要なアメリカの態度を披瀝したことはいろいろな意味で注目されてゐるものである、大統領の演說はヒトラーに對抗する爲めのものではなく故ウイルソン元大統領の誕生地歷史指定式（バージニア州スタントン市）に臨んで爲されたものだが演說の內容はドーヘの如くであつた

大統領の演說

ルーズベルトの演說要旨

（一）米國は以前一度世界デモクラシー存立の爲め聞つた（一九一七年）今日米國はその爲め再び戰ふべくいつでも起ち得る用意をしてゐる

（二）世界は本日悲劇的戰爭により我等が愛するすべてのものが破壞されんとして居る、今やなつては絕對一步も退き得ない精神の力をにレ〳〵と感ずるに至つた

（三）米國が自由傳統の精神によつて起つことはまだ已むを得ない

◇

ルーズベルトは米國が「戰ふ」ことをハツキリ明言して居る、しかし獨裁の「戰爭」を指したのかどうかは何とも云へぬが大統領の側近者は云つてゐる、「吾々は米國が參戰するに至つた、現に自分はフランスの沒落を目擊した、今は英國が倒れつゝある、またアメリカが手を出せばアメリカもまた同じ運命を辿るものと信ずる、アメリカが參戰する今のヒトラーを抑へ得ない、我等が反戰論をふりまはすのは國家安全以外に何物も得るものではない、本當に我等が海外の戰爭に勝てぬと云ふ確信の胸の底から主張するものであつて決して物好きでやつて居るのではない、アメリカは一步々々戰爭へと驅られつゝあるのをハツキリ知つて居る、若し此の時反對論者が聲を出し得ねとすれば悲しい事である

叫ぶルーズヴェルト大統領

イラクで猛爆撃

トルコが仲裁話

イラク戰線は本日も戰鬪が續けられ英空軍はしきりに各方面を爆擊して居る、イラク首都バグダッドの飛行場は數百の爆彈が投下され大損害を與つた

本日のロンドン電によるとトルコがイラクと英國の調停に乘り出したとか報じて居り此の行は注目されてゐる

其の後の情報は次の通り

（一）トルコ側報によると同地のドイツ部隊が輸送機でイラクに到着した旨を言明した

（二）イラク軍は遽に地中海岸（通ずる英海軍用の油パイプを切斷して油をさし〳〵流してゐると云ふ

（三）英軍はイラク首都バグダッドへ向け急進中と云ふ

（四）イラク西方のトランス・ヨルダン地方には宗教に起因する大騷擾が勃發と報せらる

（五）イラク軍の砲擊により英飛行機若干と戰車を破壞された（イラク側は英機二十餘機を破壞と發表）

各方面爆擊

ドイツ空軍は昨日地中海のクレタ島を爆擊して英空軍と空中戰を演じた、英側の損失不明、獨機四機損失、クレタ島にはギリシャ國王が逃げてをり英軍根據地となつてゐる

都は大火事

アイルランドのベルファスト市は昨夜獨空軍に襲はれ大火事を起して居る

悲觀論排擊

昨今アメリカに聯合軍側敗戰云々と悲觀論が流行してゐるので一部では最後の勝利は英にありと悲觀論を排擊してゐる

比島米陸軍更に增大

マニラ五日——クラゲット新空軍司令官は本日比島人記者の質問に應へ

恐らく現在の比島米空軍五十二部隊は八十四部隊に增加をを見るだらう

日會執務時間

日本人會は時局に鑑み執務時間を次の如く延長した

△例日＝午前八時半から午後五時半まで△土曜日午前八時半から午後一時まで

尙は時間外の事務相談は前以て時間を指定して貰ひたいと

日本人出席

パルプ就働會議

オーシャンフォールス及びバウエルリバーのパルプ製紙工組合及びペーパー・メーカー組合と會社側の勞働協約改訂會は今朝からホテル・バンクーバーに於て開催されて居るが、オーシャンフォールス・パルプ製紙工組合日本人部代表栗田敏夫氏及びオブザバー二瓶熊治氏は白人代表二名と共に一昨土曜日に來晩し昨日は朝から夜中九時までパウエルリバー、國際本部の代表と共に像備會議を行つた、會議の結果は終了後發表する筈

◉語學校特別科再開　四月中休業してゐた晩香坡日本共立語學校特別科の授業は今夕より再開する、この特別科は幼少時日本語學習の機會を失つた青年子女のために其の力に應じたる日本語を學習せしめるが目的である希望者は本夕六時より同校に出席されたし

◉濱西國藏氏北去　ナナイモ在住和歌山縣人濱西國藏氏は病氣療養中の處去る三日午前六時死去、葬儀は本日午後二時から本派佛敎會で執行

求魚店配達ボーイ至急入用　電話アルマ一九八七

求ドレスメーカー一名入用　電話ベビユー〇八八四

◉求共同出資者　白人四年間經營の確實なる製造事業共同出資者二名を求む一千五百弗宛、仕事口付有望にて利益確實委細面談照會ハイランド二六七〇アール

求英語を解する家庭働き娘入用良家庭多少經驗ある人を委細面談電ケリス〇五八〇

求裁縫見習婦人無經驗でも差支なし、子守娘一名至急入用　晩市バウエル街三八一　曾我運送店　電話マリン三六一九

求フライコックに經驗ある人至急青年を希望バ〇八五七　WHITE CAP SEA FOODS

長女綾子儀病氣療養中の處昨午前六時遂に死去致候間此段生前厚情の段奉感謝候一々參堂御禮可申述筈の處混雜中御免被下度尙又生前知己諸氏に謹告仕候追而葬儀は五日午後一時より本派佛敎會に於て執行仕候　五月三日　長男濱西芳男　妻リヨ　長女一枝　次女富美子　三女梅子　四女信子　親族代表安宅清濱西　石松福松上前出由兵衛　友人代表共立語學校維持會

父國藏儀病氣療養中の處遂に死去致候間此段生前厚情に拘らず態々御參列被下御懇志御禮可申述筈の處混雜中御免被下度尙又生前知己諸氏に謹告仕候追而葬儀は五日午後一時より本派佛敎會に於て執行仕候　五月五日　父熊野初江　母信　親族一同

シンガーミシン　日本人最古の經驗ある代理人から求めになれば卽座に修繕其他の事が聞にわひ當係の御便利の御電話次第速刻御相談にお伺ひ致します　電話バンクーバー一九七六　フランクリン街一七六六　柳澤元仁

結婚及葬式用花輪　バウエル街二七〇　中村花屋　電話バシフィク五七七七

あんまやいと　バウエル街三百五十八番二階ルーム十六番　荒木アキエ　電話バシフィク五七七七

仲介業　不動々產の賣買精々有利にお世話いたしますから何卒御引立を願ひます　晩市バウエル街二四三　電話マリン五七二七　水原事務所

各種保險代理　郵船切符取扱

生徒募集（隨時入學）△夜間部も御座いますアントネツト洋裁學院　晩市ウーター街一〇八半　電話バシフク一八〇七　澤田美代子

出寫專門　遠近に關せず出張　東カドバ街七四七　有門寫眞館　電話ハイ一八六〇アル

農業働き青年一名至急入用　照會電話ハイ一八六〇アル

求家庭働き娘入用　電話フエヤ二二六五

キヤナリ働き募集　定員二十五名（婦人）募集す　百五十弗のギヤランチーつき往復賃會社持ち委細面談、成るべく早くお申込みください　申込所ポカドバ街八六五　電話ハイ一五七五エル

求コックに經驗ある、ウスウホークガール入用住込初給廿弗電話ベービウ七五四

求バスボートに働く青年一名入用委細面談バシ二八六一

シフイツク　一五四五　イゴシゴ　ミカドタキシー　住宅ハイ四三五一エル

シンガーミシン　日本人部代理人　堀謙次　電話フエヤ一三八六エル　西第廿街三五一

高田タキシー　電話（マリン五六五七　自宅同〇二〇三）

ヤマタキシー　電話（バシフク五四五四）

名畑タキシー　ハイ〇七六五

オーケータキシー　西第四街一六八四　電話ベビウ五九二七

舞踊教授所　若柳流師匠　外海トミ　アレキサンダ街四二三三　電話ハイ五二二九エル

土地家屋各種ビヂネス賣買　登記公證手續き　日英文契約證書作製　其他一般代理事務　晩市バウエル街三三四　公認會計士　奧村事務所　電話バシ八七一六　住宅ハイ三〇六三アール

花　花輪花束一切の御用は是非當店へ　晩市西第四街二三五六　イーノー花屋　電話ベービュ七八八一

ニューケーキ　逸品百パーセントマルチツドミルクケーキ　特製カスタードケーキ　バナナケーキ　六十仙　結婚式用ケーキは美麗し品を調製致します　晩市バウエル街三九一　住よし

パーネマント　東ヘスチングス街六八四　公認フリーダ美粧院　電話ハイ五六〇六　自宅バシ三七六五　登樂喜美代

高評あるホテル　越　バウエル街二三八　運送業　電話バンクーバー八六四五　山崎源太郎

コロンビアスチヂオ　遠山寫眞館　電話バシ五六一〇　自宅ヲキスタ一八五〇エル　晩市メーン街三一三

花　花束、花輪　鉢物一切　晩市バウエル街三一〇　重松花屋　電話マリン一四一七　住宅バシ四六八四

Singer Sewing Machine Co.　393 Powell St. Shop Phone PA. 7043　本社は日本人各位の御便利の爲め各種ミシンをバウエル街ミシヨツプに取揃へて居ります　新ミシン　古ミシン　取換へに應じます　新ミシンお求りの方は是非當店に御用命下さい　附屬品一切も取そろへてあります　電話バシフク七〇四三　マネジヤー　鶴田收藏　自宅ハイ一八六〇エル

シンガーミシン會社　晩香坡島日本人部代理人　鶴田久雄　P.O. Box 313, Duncan, B. C.

ブリキ細工プラマー　大勉强で御用命に應じます　晩市バウエル街五八〇　宗宮ブリキ工場　電話ハイランド六一九〇　留守の節はハイ一八六〇エル

ニューモダーン・ステユヂオ　メーン街四三八　晩市マーケット向側新建物支館　バウエル街二一四　電話マリン五六三四　村上寫眞館　自宅フエ三六二七エル

リンドバーグ夫妻

創作

櫻散る

（四）　（ヶ村）　今音しのぶ

御寮さまいね、家の事情で仕舞つたのしかつたの――それに断らして一年目にお逢ひするのに、ゆつくりも出來ないの」

久方の再逢に自分もどんなにか嬉しいか！　だが、その悦びを顔に出す除程から抑合さぬ様に、良子は洗ひ立ての顔をそむけたうつむき苦労なすつたんだわ、幼少の時両親には死に別れ、頼るべき人は姉の幸子と、良子の二人許し――その哀れな境遇を知り盡してゐるだけに、時代の朗らかな、健康な顔色とは凡そ正反対の、やつれた、青ざめた友の顔に、わり〳〵驚天の蒼白を消みとつた多美子は、自分の身に引替へ、餘りにも痛ましい友の境遇に知らず眼頭のわつくなるのを感じるのであつた。

そして、

「多美ちやん、お母さんがお悪びですよ……」

佳氣なく、深野が突を現した女ばかりぢや思つてゐた家の中で、思ひ掛けぬ男の聲を聞いて、思はず良子は顔を上げて、聲の方を見やつた。

わつ、思はず叫ぶそのやあつた。

猿臂、鋭い眼光、頭髪は縮れ、顔は赤銅の様に、戰ひを挑んで深野のそれ〳〵銀く艘んだ二つの眼線が突刺の如く突差を放らしてもつれ合つた。

「アラッ、御存じなの……」

多美子の聲にハッと我にかへつた良子は、

「オイエ、ちよつと知り合ひの人に……」

顔にも赤い斑点をしながらも深野を見つめる眼は熱りに燃燒つた頃だから、明日の野吉士官にもの見せて奥れん」とはかり得意の法螺貝をプーウーッと吹きまくつたものでした。すると不意を食つたコンコンサン驚いて逃げ去つたので、開幻さんは腹をかゝへて大笑ひをして喜んだのでした。

▽……

それから少し進んで行くうちに急に日が暮れて來て、あたりが真暗になり、行けども〳〵泊る家とてなく、敗時間を暗闇の山坂を歩いてゐる中に、行く手に小さい明りのついたあばら家を見つけたので、開幻さんは地獄で佛さまにあつたやうに喜びいさんで一夜の宿を求めるべく駆けよつて戸を叩いたところ、家の中から幽靈の様に青く痩せ衰へた婆さんが出て來て、「まあ貴方は丁度良い處へ來て臭れた、夜せん家の爺さんが死んだのだが私一人で遠方に葬れてゐた處です。もうすく夜が明けるでせうからすまんが座敷へ上つて御通夜がはりに留守番をしてゐてくれないか、私はこれから急いで里の人々に知らせに行つて來るから」と言つて、風のやうに消えて行つてしまひました

▽……

開幻さんは身ぶるひするほどこわくなつたが、仕方がありません、おそる〳〵座敷へ上つてたつた一つ薄暗い燈明のついた佛壇をのぞいてみてびつくり、がた〳〵とふるへ始めるのでした。それは死人を寝かせた屋風の蔭からそろ〳〵長い手がしづかに〳〵伸びたかと思ふと、佛様に供へてある團子を一つ摘んで食ひ始めたからです。あまりの恐ろしさに開幻さんは聲も出せず、只後ずさりばかりしてゐたのでしたが、死人がムシャリムシャリと團子を食ひをへて、次の團子に手が伸びたときには彼も到頭座敷から土間にころげ落ちて「助けてくれッ」と夢中で喚鳴つてゐました。

開幻さんの聲をきゝつけて人人が駆け付けて見ますと、彼は、池の中に陷込んで身を悶いてゐたので、早速助け上げたのでした。

わかつたのですから……これで……」

走り書きされた態のやうな文句――風に乗つて、颯然風と共に去つた様な不可解な良子の行動に、狐につまゝれた様な氣味悪さを感ゆるのであつた。

その夜、深野は多美子に、

「許嫁たあの女の人多美ちやんのお友達？」

と、言はねを。

「ゐゝ……學校で一番の親友だつたのよ、今でもさうだけど……でも今日はどうしたんだつていふのだらうね、あの人」

解せぬ口調でさう云ふのを、さうか、さうだつたのか……うめく様に心で叫んだ深野は、同時にぐら〳〵と足許が崩れ落ちそうなのを、やつと踏ん張るやうにした。

（つゞく）

開幻さん

バウエルリバー

無差棒辯啓

この時は子供の時分伯父からきかして貰つたのですが、一寸面白いので紹介致します。私の祖父に開幻と言ふ山伏が居て、明治十年頃に死んだのだとうです。

或日開幻さんが修行に出かける途中坂道に差掛ると、右手の岩の上で狐が三匹戯れをしてゐたので「ようしキツメ等奴度此庵を騙しくさるが今日こそ曰頃にもの見せて奥れん」とはかり得意の法螺貝をプーウーッと吹きまくつたものでした。すると不意を食つたコンコンサン驚いて逃げ去つたので、開幻さんは腹をかゝへて大笑ひをして喜んだのでした。

▽……

それから少し進んで行くうちに急に日が暮れて來て、あたりが真暗になり、行けども〳〵泊る家とてなく、敗時間を暗闇の山坂を歩いてゐる中に、行く手に小さい明りのついたあばら家を見つけたので、開幻さんは地獄で佛さまにあつたやうに喜びいさんで一夜の宿を求めるべく駆けよつて戸を叩いたところ、家の中から幽靈の様に青く痩せ衰へた婆さんが出て來て、「まあ貴方は丁度良い處へ來て臭れた、夜せん家の爺さんが死んだのだが私一人で遠方に葬れてゐた處です。もうすく夜が明けるでせうからすまんが座敷へ上つて御通夜がはりに留守番をしてゐてくれないか、私はこれから急いで里の人々に知らせに行つて來るから」と言つて、風のやうに消えて行つてしまひました

▽……

開幻さんは身ぶるひするほどこわくなつたが、仕方がありません、おそる〳〵座敷へ上つてたつた一つ薄暗い燈明のついた佛壇をのぞいてみてびつくり、がた〳〵とふるへ始めるのでした。それは死人を寝かせた屋風の蔭からそろ〳〵長い手がしづかに〳〵伸びたかと思ふと、佛様に供へてある團子を一つ摘んで食ひ始めたからです。あまりの恐ろしさに開幻さんは聲も出せず、只後ずさりばかりしてゐたのでしたが、死人がムシャリムシャリと團子を食ひをへて、次の團子に手が伸びたときには彼も到頭座敷から土間にころげ落ちて「助けてくれッ」と夢中で喚鳴つてゐました。

開幻さんの聲をきゝつけて人人が駆け付けて見ますと、彼は、池の中に陷込んで身を悶いてゐたので、早速助け上げたのでした。

相撲小説

師弟

（六）　笠置山勝一

大阪名古屋と書いた佃煮を見ると私、新興劇に行つてしまつたのかと随分心配しましたわ。」

睨むやうに賢治の横顔を見たが、いつもと違つた緊張した賢治の表情にそのまゝ口をつぐんだ。

「心配をかけて濟みません。大變忙しかつたものですから。親方が眠つて居られてはお起しするのも却つてお身體に悪い。明日稽古上りに來ますから、さうお傳へして置いて下さい。お母さんにもね。」

肝腎の事を聞きたいと思つてゐた姉妹は、賢治もきつとそれを話しに來たのに違ひないと思ふけれども、だまつて立上る賢治に、それを聞けば最後になるやうな氣がして何も云ひ出せなかつた。その時二階から母が降りて來た。

「突つ張り賢治さんね。」

師らうとした自分にうしろめたさを感じ、當惑したやうな顔で賢治は時子から目をそらした。

「どうしたのよ、寒いから早くお入りなさいな。」

賢治の心も知らず、かすかな不審の色こそあれ、てゐるが、めつきり成長して來た加本要さんにもの見せて奥れん」とはかり得意の法螺貝をプーウーッと吹きまくつたものでした。すると不意を食つたコンコンサン驚いて逃げ去つたので、開幻さんは腹をかゝへて大笑ひをして喜んだのでした。

▽……

それから少し進んで行くうちに急に日が暮れて來て、あたりが真暗になり、行けども〳〵泊る家とてなく、敗時間を暗闇の山坂を歩いてゐる中に、行く手に小さい明りのついたあばら家を見つけたので、開幻さんは地獄で佛さまにあつたやうに喜びいさんで一夜の宿を求めるべく駆けよつて戸を叩いたところ、家の中から幽靈の様に青く痩せ衰へた婆さんが出て來て、「まあ貴方は丁度良い處へ來て臭れた、夜せん家の爺さんが死んだのだが私一人で遠方に葬れてゐた處です。もうすく夜が明けるでせうからすまんが座敷へ上つて御通夜がはりに留守番をしてゐてくれないか、私はこれから急いで里の人々に知らせに行つて來るから」と言つて、風のやうに消えて行つてしまひました

▽……

開幻さんは身ぶるひするほどこわくなつたが、仕方がありません、おそる〳〵座敷へ上つてたつた一つ薄暗い燈明のついた佛壇をのぞいてみてびつくり、がた〳〵とふるへ始めるのでした。それは死人を寝かせた屋風の蔭からそろ〳〵長い手がしづかに〳〵伸びたかと思ふと、佛様に供へてある團子を一つ摘んで食ひ始めたからです。あまりの恐ろしさに開幻さんは聲も出せず、只後ずさりばかりしてゐたのでしたが、死人がムシャリムシャリと團子を食ひをへて、次の團子に手が伸びたときには彼も到頭座敷から土間にころげ落ちて「助けてくれッ」と夢中で喚鳴つてゐました。

開幻さんの聲をきゝつけて人人が駆け付けて見ますと、彼は、池の中に陷込んで身を悶いてゐたので、早速助け上げたのでした。

うにすぼめてにつこり笑つてゐる時子だつた。いつも濡れたやうなつぶらな瞳をさけるやうにして滑り戸をたゞまつて入つた。

「いらつしやい、賢ちやん。」

姉の美津江は隣子を開けて立つてゐた。

「こんなに遅く、濟みません」

賢治は外套を脱いで茶の間に入つた。親方もおかみさんもゐない茶の間の長火鉢には、南部の鐵瓶からしゆう〳〵と湯氣が上つてゐる。

「親方はもう寝ですか？」

「いゝえ！」と答へた美津江は自分の横に坐つた時子と顔を見合はせた。何時も静かなおとなしい美津江は今夜はまた病身のやうに青白く見えた。姉に引かれてはがらかな時子は、姉に代つて大泉部屋の此の二三日の經過を話した。

「こんなわけで父は又喘息に苦しんでゐます。もう眠つたかもわかりませんが。賢治さんもひどいわ。一寸も遊びに來ないで私、新興劇に行つてしまつたのかと随分心配しましたわ。」

睨むやうに賢治の横顔を見たが、いつもと違つた緊張した賢治の表情にそのまゝ口をつぐんだ。

「心配をかけて濟みません。大變忙しかつたものですから。親方が眠つて居られてはお起しするのも却つてお身體に悪い。明日稽古上りに來ますから、さうお傳へして置いて下さい。お母さんにもね。」

肝腎の事を聞きたいと思つてゐた姉妹は、賢治もきつとそれを話しに來たのに違ひないと思ふけれども、だまつて立上る賢治に、それを聞けば最後になるやうな氣がして何も云ひ出せなかつた。その時二階から母が降りて來た。

喫煙者には
シヨンテクレア
シガレツト紙を。
紙質が薄く軟く
糊が充分ついてゐる
自動式に紙が出てくる
複式ブック
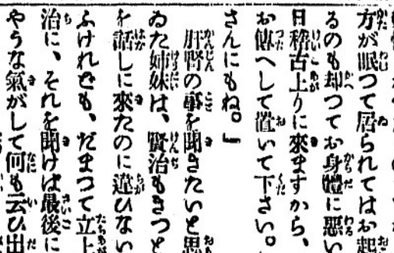

▼靴店の新型　春向きスーツ　をお勧め致します
THE HUB
スタイルは良く
仕立は格別！
――着ては紳士の心地する
スーツは全部有名な専門家によつて仕立上げたもので色は今春向きの新色ばかりです
オルタレーションは無料
希望の方にはスーツを無代で保管して上げます
（東へステングラス街四五）
ハブ商會

バウエル街參參參
か製
ま造
ぼ販
こ賣
前川魚肉店
電話マリン七二五一
同　七二五二
住宅バシフイック四〇八五

眼の悪い方は
眼の檢查及び眼鏡の調製を專門に行つてゐる斯店の專門技師
エー・ジー・ヒルシベルグ氏
エス・エルシベルグ氏
ミルトン・ヒルシベルグ氏
に御相談下さい
西（スタングラス街一一八）
トーリック・オプチカル
電話バシ八八二九
TORIC OPTICAL
Opposite Woodward's Dept. Stores
118 W. Hastings St.　PAcific 8829

VANCOUVER PACIFIC PAPER CO. LTD.
◆紙類一切と
文房具卸賣商
（ミルトン街一一六八）
晩香坡バシフイック・ペーパー會社
日本人部代表
堀壽次郎
電話　本社マリン二三一一
自宅ハイ三八四四アール

B.C. WOOD & COAL CO.
割薪値段
インサイド・ファー　一コード　平均　六、三五〇
同二等品　一コード　平均　三、二五〇
同三等品　一コード　平均　二、七五〇
御電話下されば早速お届けします
ヒーター・ブロック　一コード　平均　五、三〇〇
ファー・スラブ　一コード　平均　四、五〇〇
エヂング三、〇〇ウッドランド街埠頭
ヒーシー薪炭
電話ハイ一〇九一五
夜間ハイ三七九六

無料掃除サービス
新發明の「フーバー掃除機」が如何に素晴らしいか皆様の御家庭の
ラッグ　と　チエスタフイルド
を無料でクリーン致します、御遠慮なく御申込み下さい
電話マリン五二七
アルト〇七七八アール
（日本人アラブを呼出して下さい）

△戦時加奈陀に於て
何が第一の投資か▽
▲オイル・ローヤリテーを求められよ
一、オイル・ローヤリテーは加奈陀政府鑛山部にて保護してゐる
二、月々の支拂は　加奈陀政府認可信託會社より直接その所有者に支拂ふ
三、ローヤリテーとは　ウエルより生産するオイルの一定歩合を得る事、生産費を負擔するものではない
四、オイル・ローヤリテーは　賣買が自由に出來る有價證券である
五、正しい割賦償還法により資財を作り　且つ毎々の收入が得られる
六、額の大小に拘らず購入出來る
我々同胞間に於て株、投資すれば財産を失ふと信じ油の壓を聞けば何故かくの如き印象を殘したか、過去に於て各種投資物取扱人の不注意だと信じます
右投資に對して何が一番大切か、其の内容を自身にて調べる事、オイル・ローヤリテーに就ても充分調べた上投資する爲に本社日本人部にて日本語で作成した參考書を無代で進呈致します、又種々相談相手になります故申込み下さい
現在日本人間にて幾多の人々が皆様の知らぬ中に多大なる利益を月々得てをります、一刻も早くオイルローヤリテーとは何かを知るが勝ち
Nippon Jin Dairibu,
Clifton C. Cross (B.C.) Ltd.,
475 Howe St. Vancouver, B.C.
オイル・ローヤリテーに就ての參考書お送り下さい
Name .....
Address .....
クリフトン・シ・クロス（BC）株式會社
日本人代理部
（晩市ハウ街四七五）
電話バシフイック九四二一

POLAROID DAY GLASSES
春の終りから夏を通じての太陽光線は　眼に泌む様にまばゆく、又反射光線は痛いほど強く、かうした光線を肉眼に直接受ける事は非衛生的であり、大切な目を悪くするのみならず、腦までも影響を及ぼします
ポラロイド色眼鏡　一弗九十五仙
は科學的に着色された硝子を、最新の技術によつて磨かれた良質着色レンズでありますから、ポラロイド色眼鏡を使用すれば惡質光線はさへぎられ、適度に和らげられて視神經を刺戟する事なく、色眼鏡に有り勝ちな見えにくさはなく正視鮮明、絶對に疲勞を感せしめません
▲普通眼鏡に使用するスリップオーバーガグル　一、九五
▲普通ガグルは　廿五仙以上各種各型
▲眼鏡の新調、修繕は特別大勉强いたします
カメラの店
晩市
近藤藥店
Phone Pac. 4516
390 Powell St. Vancouver, B. C.
Gives You the View Without the Glare.
SEE CLEARLY.....In Comfort

PLP
ソーダスト
電話にて御注文下されば直ぐにお届けいたします
バウエル製材
薪炭
バウエル街二三五五
電話マリン七二五一
同　七二五二
住宅ハイ四五六七
四五六八

S. UCHIDA
347 Powell Street, Vancouver, B. C.
内田書籍店
電話バシフイック
二七一二と變更

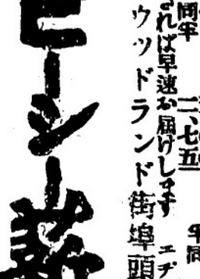

味の素
巨大罐　五、二五
大　二、〇〇
中　一、一〇
小　六〇
料理を生かすには　味の素
ユニオン魚店
バウエル街四六九　電話ハイC三三五―〇三三六

日本行汽船發着表
船名　廣東　神戸　横濱
◇ユニオン汽船（ニューヂーランド線）
（火、金）後九時
◇ユニオン汽船　ブリタニヤ丸
◇ホワイトスター　ゼルテック　十時三十分後十二時
（九号四十分、第七時）
◇レアトル行
◇ノルウエー行　ヴィクトリア丸　十時三十分、後十一時

国長政

映画上映上演脚本

角田喜久雄作

北村明道編

（00）

風雲（七）

「では、このわしと、一緒に死んでくれるというのか？」

久右衛門の瞳はかすかに顫えてゐた。

「御一緒に死にませう。お供をさせて下さいませ」

「もどり～この國へ、甘えようづめる覚悟で渡つた程達、この町を、護つて死ぬるは本懐でございます」

「小舟に乗つてメナム河を逃げ下つたとて、日には幾つか砲塁もあり、たとへそこを無事に脱したとて、はてしない海つづき。女一供の事で、何處へ逃れることが出りませう。暴しい風浪に、異人共に突ばれるより、日本人らしう、潔い死に場所を得たうございます」

けなげに云ひつのる男女の声を、久右衛門も長政も、胸迫る思ひで聞いてゐた。

決死の覚悟を以て復讐のため起した暴動が、自らにらん運命の渦をかもるのは當然のことながら、異人共の末に重るまで、こんなにも、激しい結晶をもつてゐたのか……

長政は、全身の血が逆流するやうな衝撃を感じた。

「よし。死んでくれ」

久右衛門がきつぱりと云ふ。

「皆の命は、今日限りわしがあづかる。この四百の命が、打つて一丸となり、死の覚悟で臨む時は、何で遠慮なければ、この上もない日本町を共に築く次第になるはずだ」

皆、黙止つた。

男は勿論、女も子供も、銃を調べ刀をとり、すはといふ時の用意を思ひ～にせんへた。

久右衛門の号令をまち～しくつくしてゐるおりんも、小刀を引きつけて手離さない。

お糸なども、早くも白鉢巻に襷をかけやり薙刀までかつぎ出して

「氣が早い」

と、十左衛門に笑はれた。

「ベンリー（逃げた、義勇隊の方々はどうなつたでございませう？」

「追つて行つたシャム口軍は、何でも二隻からの人數だと聞きました」

「せめて、華々しい死場所を得てくれゝばよいが」

はつたり消息の絶ねた、同胞の身を、いづれは死——と、それより外に道のない事を思ひながら、長政もおりんも暗然と顔を見合せた。

王城の方には、刻一刻と、猛火の、空を焼く色が濃くなつて行く、

そして。

夜が明けると、果して、大小十數艘のシャム口の軍船が、軍鼓を鳴らし、銅鑼を打ち、舳艫相銜んで風の如くメナム河を下つて來る。

オランダ居留地の前を過ぎる日本町に向つて、船は相續いて停止すると、また、小銃と矢の雨が、河岸の椰子の並木をくぐつてばら～つと注ぎかけて來る。

また、日本町は、まるで眠つてでもゐるやうに黙して來ない。

（はてな？）

と、船の上で、シャム口軍はいぶかつた。

（いち早く、日本人共は逃げ去つて、町はもぬけの殻になつてゐるのか……）

しかし、日本人の奇謀に富む戰功者なれば餘りにもあさらかなことで、何をたくらむか知れたものでない、と思つたシャム口軍は、そのまゝ暫をこらして怪しむ如くじつと日本町の様子を眺んでゐた。

すると、その時、降りそゝぐ矢の雨をくぐつて、河岸へ立ち現はれた三人の日本人の姿が遥かに見ねた。

（山村光三氏は故妻いくさん）

巻き易く
味いよの煙草

Handy Package-10c
"Seal-Tight" Pouch-15c
½ lb Tin-80c

OLD VIRGINIA
Fine Cut

きつと一度よく好かれるタバコです
初めて巻いておすひになる方はでせう　オールド・バージニア
特に細く刻んであるので巻き易く、また味も格別です　どうぞ今度一袋お求め下さい

パケデ　十仙
レールクイトバケ　十五仙
半斤入缶　入十仙

××寄附欄××

都あられ

一名切麻人もられを茶菓の御用意に御賞味の程御願ひ申します各商店に御座いますが多少にても御引立御願ひ申上げます

御町變坊ちやん嬢ちやんが大變御好みになる

林一心堂

電話バシフイック三五三六

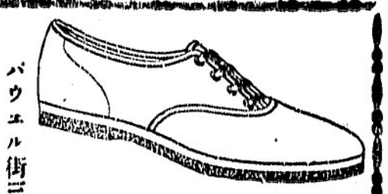

バウエル街三五六　電話バシフイック一七八三

名畑靴店

御電話下されば早速お届け致します

各種新、コール並にソーダス

スターメイ新炭

電話ハイランド一一九〇

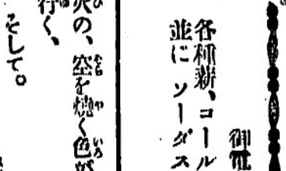

御婦病專門
イボ、痣、フキ出物に特効
公認電氣治療師　長野才松
イーバン、第三ロード二〇三
電話リチモンド一〇九〇アール

の養老返に三弗クヰンスボロー昭和會へ△木下清一氏は早苗饗一周年記念に二弗カグラン日本語學校維持會へ△北川新次郎氏は病氣全快祝に十弗ビーシーフアー愛友會へ

電氣指壓治療
神經痛、胃腸病、婦人病、皮膚病、其他一切
東へステングス街二八九
美心院　藤澤さだよ
電話マリン八七八九
治療時間午前九時より午後五時まで夜出張

◇ビルダー　サプライ
各種ランバー、シングル、ドアーウインド、ネール、セメント其他建築材料一切最も安價にて販賣いたします
御住宅、鶏小屋、バーン等の御見積を無料にて御引受ます
電話或は郵便にて御通知下されば遠近に拘らず早速セールスマン出張の上見積仕様書其他萬般御相談に應じます

ファンリッチ製材會社
ビーシー州ポート（ネー）ツランク・タウンプインロード角
電話（ヤード一三五エル）
自宅（ネー七九）
支配人　秋本與次郎

恭頌林鶚臣翁
スタブストン　秋本重則
東ベンダー街九二
電話バシフイック八六一三

◇通辯一般代理業
日本行船切符取次
濱岸事務所
アレキサンダー街二四〇
電話バシフイック三五一〇

晩香坂市ゴーア街三二九
和洋雜貨食料品
東洋商業會社
P. O. Box 46.
Port Essington, B. C.
主任　大橋松次郎

加奈陀日本人會
電話バシフイック六〇四四
Canadian Japanese Ass'n
329 Gore Ave., Vancouver

電話變更
パシフイク
八四二九
バウエル街二六二
茶木魚店
電話バシフイック八四二九

結婚、御祝用ケーキ
特に日本人向に調製致します
洋菓子類一切製造
晩市内は多少に拘らず配達します
バウエル街三四二
パウエルベーカリー
布田勲一
電話バシフイック七六二九
住宅西第七〇街一一九八
自宅電ランガラ〇六〇七エル

先祖傳來　名灸骨接筋違
男女諸病一切及び子供のかんの灸
慢性胃腸病、婦人病、つわり
に並
ビーシー公認マッサージ
晩市プリンセス街二四一
電話（ハイランド三〇四二エル）
鎌倉

眼の悪い方は
正確な檢査の上眼鏡をかけると眼はハツキリものごともハツキリと早く考へられます
特に現代式スタイルの眼鏡は治好もよいです
一日も早く御相談願上ます
西（スタングス街六〇五）
オプチカル・ハウス
專門技師　ビットマン氏ローズ氏
Pitman's Optical House
HASTINGS NEAR SEE-MORE
マリン〇八二九

新電話
パシフイック五六二八
バウエル街三五三番電話バシフイック五六二八
自宅電話（ハイ四九七九アール）
スター魚肉店

晩香坂市バウエル街（三七人三七四）
男女著
類一切
澁谷商店
電話マリーン七七四一

男女子供靴一切
晩市バウエル街三三八
電話マリーン八九二二
加藤靴店
住宅　東カドバ街七九一
電話（ハイ〇九二七エム）

和洋雜食料品
晩香坂市バウエル街六六六
西村商店
電話（イランド一三七五）

荷物運搬は凡て確實親切
御用命で
好評な
運送社へ
晩市バウエル街四六三
電話ハイ一五六六

●高等南京料理
コツクは物選の腕さ、で料理は皆樣の口に合ふやう
美味に調理　値段は大々的勉強
晩市バウエル街三八二
新南京樓
電話バシフイック五八五六

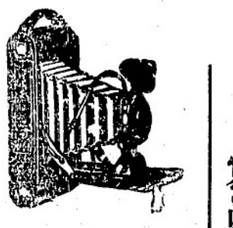

EASTMAN'S
Brownie
REFLEX

大衆カメラ界のペット
（二眼レンズ）
七、三五
フイルム　V二二七
寫眞のサイズ　1 5/8 × 1 5/8
イーストマン
寫眞機各種
寫眞材料

寫眞　現像　燒付　迅速美麗

晩香坂市バウエル街二四九　電話バシフイック二〇二八
誠心誠意
誠心堂
249 Powell St., Vancouver, B.C.

現燒像付

CHILD'S DANDY
KIDDY DUCK
SAND OR WHITE

■ Specially designed for play, FLEET FOOT shoes feature scientific anti-shock-proof insoles and other exclusive advantages. We'll gladly help you choose the correct models for your children from our Fleet Foot stock.

60c

FLEET FOOT
by
Dominion Rubber Co. Limited

春來る！
スポーツにも働きにも輕快なフリート・フート・シユースを

農園の御働きには　古屋地下足袋　一、二五
夜分の室内用には　ゴムウラゾーリ　四九
同　万人ゾーリ　九五

良い品を安く
バウエル街三一八　電話マリン六四三五
古屋商店

Pa. 6644
TAISHODO
301 Powell St.
Vancouver, B. C.

バウエル街三〇一　電話バシフイック六六四四
新レヂオ　ライセンス取次
ミカドツランスフアー　電話スタブストン二
大正堂

コリノス齒磨
甘い辛いはお好み次第！
白い……
黒い……
は齒磨次第！
Kolynos Dental Cream
Cleansing Refresing
Germicidal

日系市民は絶對忠誠

米國議會の議事錄に

大會の決議文掲載

（ワシントン通信）米國議會開會中の本月四日附を以て發表された戰時中日系市民協會の決議文が掲載されてゐるが、これは昨年ボートコンドで開催された全米市民大會の決議文であり、加州ホリスター出身の下院議員ランドン・アンダーソン氏を通して發表されたもので、第二項の忠誠を誓ふ部分に對する賛辭が含まれてゐる

▲決議文

一、世界戰雲濃厚なるの秋、我ら日系市民は米國市民の統一を以て國家のためあらゆる人的、資源の動員に協力適應せん事を期す

二、我ら日系市民は如何なる場合にも米國のため一身一命を捧げる犧牲的精神を發揮せんことを欲するものなり、然るに米國憲法に保障する人權を無視し、且つ當局にそれが實現を要求し、且つ何等の人種的偏見なき統一ある市民に依つて米國内外よりする疑惑の眼を以て見らるゝ事實に對し、日系市民と雖も斷乎として之が撤廢に邁進するものなり

三、我ら日系市民は如何なる場合にも米國のため一身一命を捧げる犧牲的精神を發揮せんことを欲するものなり、然るに米國憲法に保障する人權を無視し、且つ當局にそれが實現を要求し、且つ何等の人種的偏見なき統一ある市民に依つて米國内外よりする疑惑の眼を以て見らるゝ事實に對し、日系市民と雖も斷乎として之が撤廢に邁進するものなり

定期總會で新役員決定

フエアビユウ語學校母姉會

ウエアビユウ日本語學校母姉會第十八回定期總會は去る四月十八日午後一時半より同校に於て開催、會長大倉夫人より會計、常盤加藤夫人より前會の報告あり次で新入會員の紹介あり、次で新役員改選を行ひ、次の如く決定して非常時下擧の際を整備した

△會長大倉エン△會計長加藤ますが△會計長補佐エン△書記大倉夫人△會計監査ヒデ△三月鬼塚トクエ、村木とめ△四月佐々木タミ、西川アキ△八月江畑ツタ、小野系江△九月杉江ロシ、吉田マス△十月内原愛子、加藤いか△十一月高橋すが、田村三千代△十二月田中キク、尾本サト△一月朝長タケサ、納井トメヂ△二月四宇泰江、斎藤孝子△三月鬼塚トクエ、村木とめ△四月佐々木タミ、西川

總會と敎師送迎會

共立校母姉會

共立校母姉會では去る三日午後七時より同校に於て第十九回定期總會を開催、開會に先立ち一分間の默禱をなさげ校歌合唱の後松居理事長の開會の辭に次いで非出席務委員の報告あり何れも承認、次に佐藤校長より本年度の理事改選の結果を左の通り發表した

下高原信子、下高原英子、松居靜枝、石井照子、清水ミズエ、内田富美子、吉荘みのる、後藤たけき、元神芳子、信岡君代、前川チヨ、光林正子、堀湯糸子、野見ルイ、山田アサヨ、西岡小菊、河合信子、馬越郁子、見附しげ、對馬いく、森野かつ、上高原文、中山てつ、三宅澄江、山下悦子、畑下律子、山下芳子、北村志多子、濱上ナツ、岩田はる子

原柳子、的場秀子

引續き會員の親睦會に移り最初に諸先生の紹介あり例年通り先生方に心ばかりの品を贈り退職の松下元男、田中ヤエノの兩先生へ謝辭及び記念品を、次いで新任の山本、稻本、落合の三先生へ歡迎の辭を共に下高原英子夫人より、又本年引退の井頭、田邊兩理事へ松居理事長より謝辭あり尚永年役員として勤めた田邊姉を同會名譽會員に推薦することゝし感謝狀を贈つた、次に田中、落合兩先生並に田邊理事の挨拶、前理事長瀧本夫人の挨拶があつて後佐藤校長より外國語取締令並に晩市に起れる反日本語學校問題の經過について話があり、一同英國々歌を合唱し閉會した、最後に餘興として鴨石氏の厚意に依り映畫「吉岡先生」と「還俠の花」の上映あり盛會裡に十一時散會

日系婦人の熱意

白人側深く感動

ユクレット日本婦人會主催

赤十字婦人招待會

【ユークレット通信】去廿六日午後二時半より當地日本人ホールにて婦人會主催の白人赤十字副婦人招待茶話會を催し會長清水姉の挨拶あり（通譯尼浦靜枝姉）及新山ハツ姉）扇柄机上共は手をこまぬき傍觀する譯に行かない、赤十字支部より配布される編物だけの仕事では物足らない、慰問品を日白合同で送りたいと希望を述べた、この日住する日系市民として世界の情勢に如何なる變化を見ようとも常に日白人が共に手を握り合ひ歐洲で交戰中の將兵の勞苦を思ふ時、銃後で安居樂業出來る私より最後の日本婦人會始つての催しに對し漁期中多忙にも拘らず委員諸姉の努力に對し敬意を表し加奈陀に定住する日系婦人の熱ある言葉に白人婦人も感銘し、今後尚一層加奈陀國策に沿つて一致協力せん事を固く約し散會後に赤十字支部長フレザー夫人の感謝の挨拶あり和氣藹々裡に午後三時半閉會した

佛青聯盟坪事會

佛青聯盟では來る七日（水曜）夜八時より本派佛敎會に於て理事會を催す、重要協議があるに就き各部長又は代表者は是非共出席ありたし尚國防獻金募集の未濟佛青は當夜までに取纏めて理事會まで届けられたしと

フアニベー共榮會總會

新役員決定

【フアニーベー通信】當地共榮會では四月廿七日午後七時半より第十回定期總會を開催、熊谷氏議長席着き開會の辭を述べ書記假家氏の人員點呼及び會務報告、花月鶴太郎氏の會計報告は何れも異議なく承認、續いて役員選擧に移り同會創立以來會計として終始一貫同會のために盡力した花月氏は部合に依り本年は會計を辭退、改選の結果左の諸氏が擧げられた

△顧問花月榮吉△會計矢野睦△監査役吉田信重、後藤榮助△議長熊谷次郎△副議長入澤佐和市△書記假家市太郎

會則に從ひ毎月當番幹事六名以上及び幹事長一名を置く事に決定、尚前會計花月氏の勞に對する感謝決議文を通過して茶話會に移り、熊谷氏より日本人特別登録に對しての注意があつて盛つた

第三街聖公會

△定期役員會―六日（火）夜八時より祈禱會を催し引續き役員會開催△エーワイ青年會―八日（木）夜八時より總會を開催、役員選擧を行ふ△家庭會―十日（土）夜八時内山末記兄宅にて開催

山中姉妹奮戰

皇港へオ村籠球軍迎ふ

【ルバート通信】復活祭を利用しブリンスルバート高校男女籠球軍はオーシャンフォールスに遠征大いに戰つて歸途、同地學生軍を招待して同伴十六日朝歸皇、即夜直に第一回戰を男女一組づつの組み合はせを以て共進會建物に於て行つた、此の處北方スポーツシーズンも漸く活氣づかんとしつゝある

女子組のキヤプテン及び右フオワードとして活躍した二名の邦人スターを出してゐる山中商店は翌十七日白人選手約四十名を招待し盛大なパーテーを催したが、夕食後八時より第二回戰を引續きイーグルホールに於て一同慰勞ダンスパーテーを催し、心より遠來の客を歡待して十一時埠頭に見送つた

△……

英領土内に於て久しく忘れられてゐたベイスボールを復活し、大いに忠誠愛國心を皇港學園に於ては維持費募集の目的を以て廿四日夜同會館にて新光社提供の映畫「愛國巡禮歌」及び「妻の魂」を上映、滿堂立錐の餘地なき大成功を收めて十一時散會したが、主催者側では來會者の支援と世話人幹部の努力に對し多大の感謝を表してゐる

那須留吉氏の新造船進水

カーライル那須留吉氏の新造船チヤリオツト（凱旋車）號は二十五日敷造船所にて艤裝竣工、進水した、來週はハラバ漁に遠征の豫定で乘組員一同戰闘準備に寧日なき模樣、北海の荒海を見事乘り切り獲物滿載其の名の如く凱旋せん事を知友等は祈つてゐる（四月二十四日發）

日本人會の希望

日本人會はこれまでカナダ各地の同胞男女諸團體と聯絡を保つてゐるが、未だ何等の聯絡のない團體もあつて、今回の日本人特別登録の如き同胞にとつて重大なる事件などについても通知の出來ない事があつたが、今回あらゆる團體の通知先（アドレス）を調べて記錄を作成し相互聯絡の便利と圖る事となつたので、これまで日會と聯絡わるなしに拘らずカナダ中にあるあらゆる團體（婦人會も含む）は役員名及びアドレスを來る八日までに日本人會へ通知されたい

Asahis Suffer 6-0 Loss to Pat's Reg Wallis Saturday

The 1941 edition of Asahis suffered a 6-0 setback to sadden a large opening season crowd who sought an estimation of the chances of their community pride retaining their championship title for the fourth consecutive year. George Patton's Patricias who were runners-up last season won the game Saturday.

Although Kaz Buga walked nine men to nullify his nine strikeouts, and issued seven hits which in tidy pitching for first effort of the season, it was Asahi's inability to hit Reg Wallis' offerings that caused their defeat. Wallis who has some kind of "magic" for Asahis gave out four hits sparingly and emphasized it with nine strikeouts.

Frank Shiraishi celebrated his change of mind about playing this season by hitting two out of four, including a two-bagger. Asahis committed one error.

Asahis know they are in for a tough season and it is too early yet to pass judgment about their chances.

Bowling Race Becomes Hotter as 4th Chapter Comes

With fourth week of Nisei Five Pin Bowling League coming up this Thursday, the competitive spirit will become ever stronger with Division One teams who are bunched together jockeying desperately for a commanding lead and Division Two teams enviously eyeing the somewhat distant Burrard Bakery pace-setters.

The wise ones are saying now though that teams enjoying a lead so early in the season may suffer disaster in the home stretch as the handicap will counteract their efforts to bowl better and better.

But the three Division One leaders, Powell Drug, Shibuyas and Yamato Silks will have a real opportunity to appraise themselves this week. Powell Drug faces Shibuyas, in what should be a classic contest and Yamato meets Fujis who are tied for second place with M&N.

In Division Two Burrards meet Modiste, Continental plays Powell Bakery in key matches. Games this week are:

Division One: Singer's vs M&N (5-6), Nippon Auto vs Safety Garage (7-8), Shibuyas vs Powell Drug (9-10), Fujis vs Yamato (11-12).

Division Two: Continental vs Powell Bakery (13-14), New Pier vs Empress Cafe (15-16), Modiste vs Burrard Bakery (17-18), Harry's vs Union (19-20).

Friendship Circle Meeting

The Friendship Circle Mothers' and Daughters' Meeting will be held tomorrow evening from 8 o'clock at the home of Miss Bird.

As an interesting program is arranged, all members and mothers are requested to attend.

WEEKEND SPORT RAINED OUT

Major weekend baseball games were cancelled due to rain as most everyone knows.

Bill Aids American War Veterans for Naturalization

SAN FRANCISCO Many bills of interest to the Japanese residents of the United States have been introduced before the House of Representatives in the current Congressional session, a survey of various measures made by the national headquarters of the Japanese American Citizens' League indicated.

Among them is the bill pertaining to the naturalization of Oriental World War veterans. Due to the ignorance of the deadline of January 1, 1939, many veterans failed to file their naturalization papers. In order to aid them, several congressmen have introduced bills which seek extension of time.

Tokutaro Nakamura Slocum who represented the National JACL at Washington, D. C. in 1935, was instrumental in the passage of the bill which granted citizenship to Oriental veterans. As a result 300 Japanese were affected and these veterans subsequently formed the two American Legion groups, Perry post of Los Angeles and Townsend Harris post of of San Francisco.

Bills favoring Oriental veterans now before the House are HR 590 introduced by Rep. Samuel W. King of Hawaii and HR 2524 by Rep. James E. Van Zandt of Pennsylvania, former national commander of the Veterans of Foreign Wars who helped a great deal in the passage of the original bill in 1935.

King's bill seeks to extend the date to January 1, 1943 while Van Zandt sets May 25, 1942 as the deadline.

New Tuberculosis Toxin Found Effective In Tests

TOKIO—Having obtained satisfactory results following years of experiment, Dr. Arima, director of the Arima Tuberculin Research Institute of Osaka, announced his findings at the Kyushu Imperial University recently.

As his first step to eradicate the dreadful disease from Osaka, he will give anti-tuberculosis injections to 150,000 residents in the jurisdiction of the Asahibashi police station this year, it was reported.

In order to stamp out tuberculosis which takes an annual toll of about 150,000 deaths throughout the country, Dr. Arima visited every nook and corner of Japan in the past 15 years and administered an anti-tuberculin toxin known as "AO" to 1,000,000 persons.

In Tottori prefecture, it was found that 695 persons contracted the disease out of 100,000 who were not given the injection, but only 67 patients were found among 300,000 persons who were inoculated. At another village where the inoculation was conducted, the physical examinations was conducted of all youths and juveniles, the village was the second healthiest in the country.

A detailed report on his experiments will be announced at the Kyushu Imperial University.

内外ペイントカルモマイン塗り
バウエル街三四六

俺嫁様の御支度 御披露に 日本着振袖貸
最新式機械及び無機質のオルバーマネントウエーブ
銘市メーン街三三二 スター美容院

御花嫁の御仕度一切 日本着 振袖貸貸
長襦、短襦及機械無各種オルバーマネント
無料毛染

クラウン生命保險會社

ダイアルを通して
一度御訊ね下さい
洋服です？
スプリングからサマーへの輕い服地、既製服どちらもまだ〳〵豊富に揃つて居ります
それに弊店には
テーラーとして定評ある岩田氏が居ますから安心して新調して頂けます
シングルブレスト、ダブルブレスト
兩方共揃つてゐます
一回御貸料 二弗五十仙
電話バシフイク九五五七 九五五八
前川商店洋服部

御結納品
簡易で体裁良い
新型が御座います
一組 七、二五
八、五〇
一二、五〇