1924

# CANADIAN PACIFIC

*naar*

# KANADA

*en de*

# VEREENIGDE STATEN

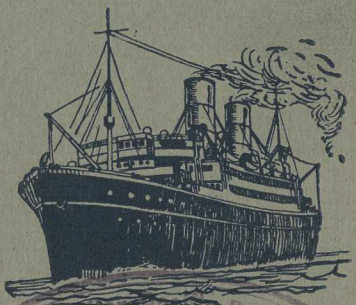

The Canadian Pacific Railway Co
AGENCY
(BELGIUM) LTD. S. A.
4, BELGRADESTRAAT, 4
GENT
Theophile VAN LYSEBETTEN
Tel. Gent 2006

## INRICHTINGEN DER KAJUIT-STOOMSCHEPEN

# CANADIAN PACIFIC
## KAJUIT - STOOMSCHEPEN

Wat is een Kajuit-stoomschip?

Deze vraag, welke dikwyls gesteld wordt is gemakkelyk te beantwoorden.

Het is een stoomschip dat slechts twee soorten van inrichtingen voor passagiers heeft, n.l. van " kajuit " en van derde klas.

Men zal gemakkelyk de voordeelen van deze schikking begrypen wanneer men weet dat de " kajuit " stoomers der Canadian Pacific schepen van groote tonnemaat zyn, en byzonder gebouwd en uitgerust zyn om goede diensten te verleenen aan matige pryzen.

Door de immer stygende vermaardheid der kajuit-stoomschepen der Canadian Pacific, heeft de Maatschappy zich verplicht gezien van tyd tot tyd een nieuw dergelyk stoomschip by hare vloot te voegen, en het laatst bygevoegde schip is het ss. " Montroyal," een prachtige olie-stookende stoomer, welke eene goede vermaardheid bezit voor snelle vaart. Geene moeite is gespaard geweest om te zorgen voor de behaaglykheid en het vermaak der Canadian Pacific passagiers : ruime zalen, kinder-speelkamers, groote overdekte wandeldekken met byzondere inrichting voor kunstige verlichting tydens de avond-danspartytjes, cinematographische voorstellingen, eetzalen met tafels voor twee, vier of zes personen ; appartementen waarvan sommige een bed voor een persoon en een private badkamer hebben en andere met bedden voor twee en vier personen.

Deze en menige andere voordeelen hebben bygedragen tot de welverdiende vermaardheid der kajuit-stoomers van de Canadian Pacific.

# De Kajuit-Stoomer "Montlaurier" der Canadian Pacific

De Eetzaal.

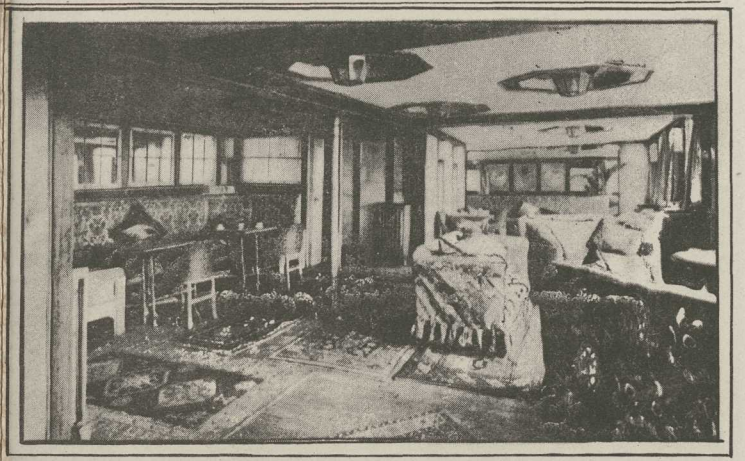

Het Café-Verandah.

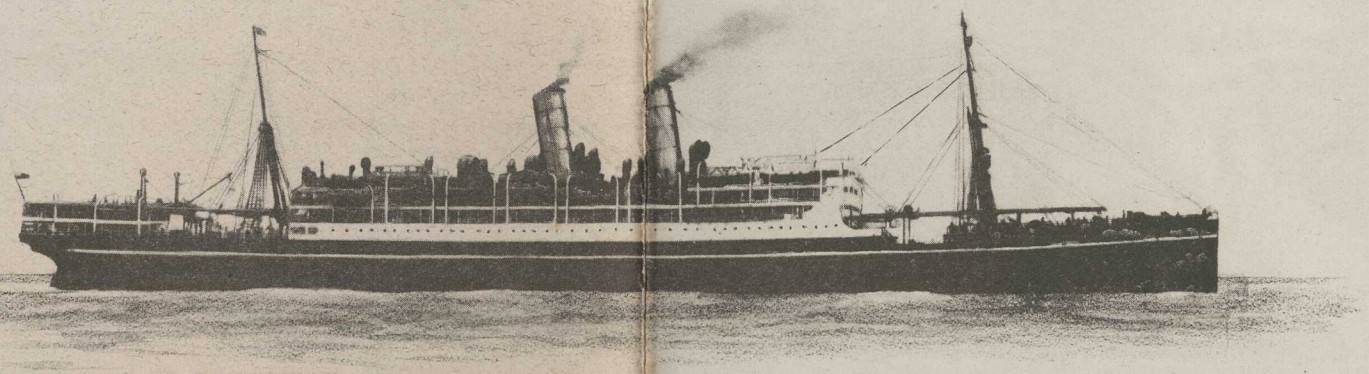

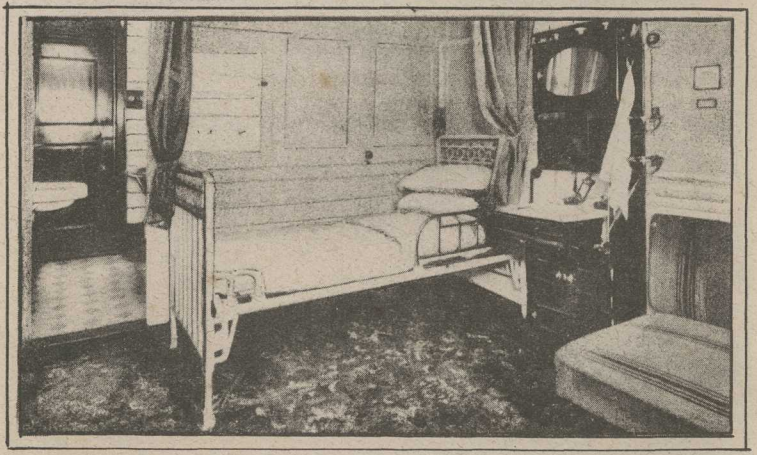

Eene kabien met een bed en eene badkamer.

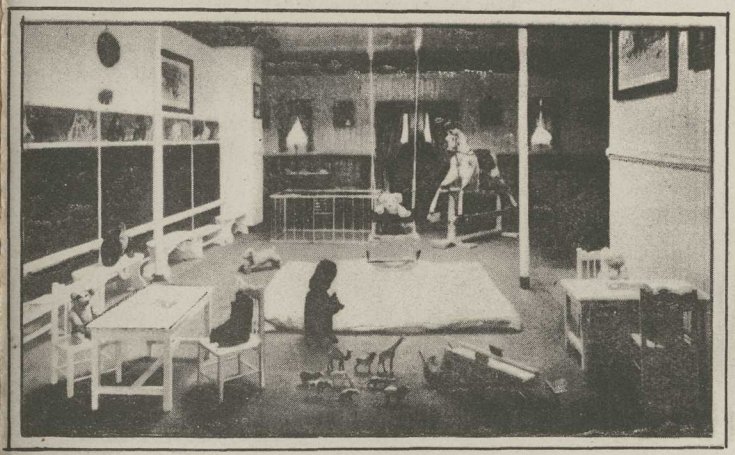

De Kinder-speelkamer.

# De Kajuit-Stoomer "Montlaurier" der Canadian Pacific

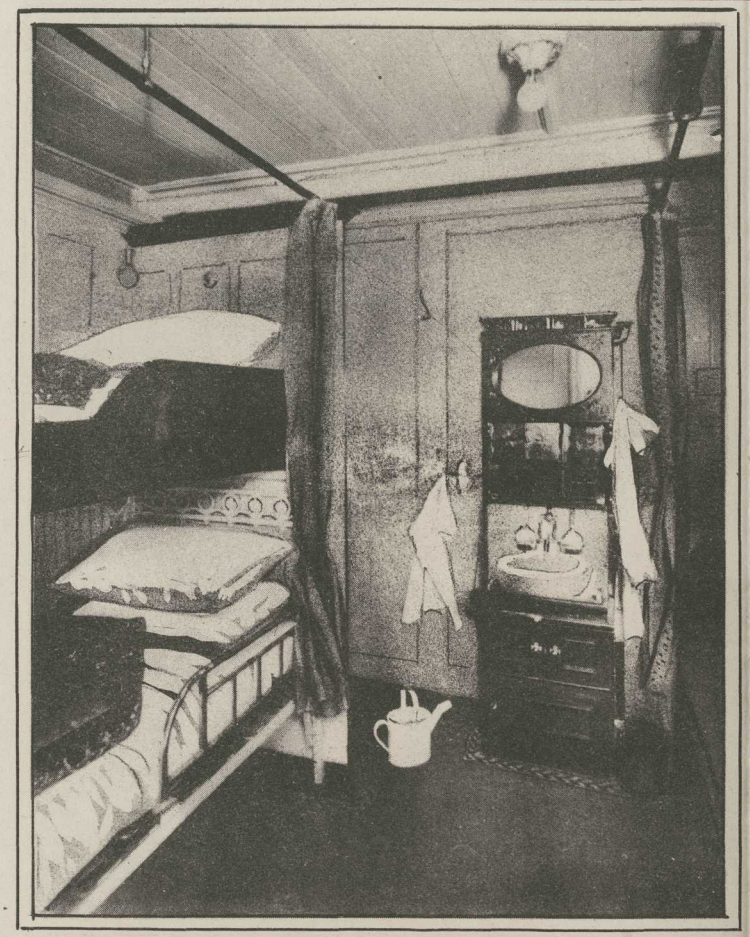

**Eene kabien met twee bedden.**

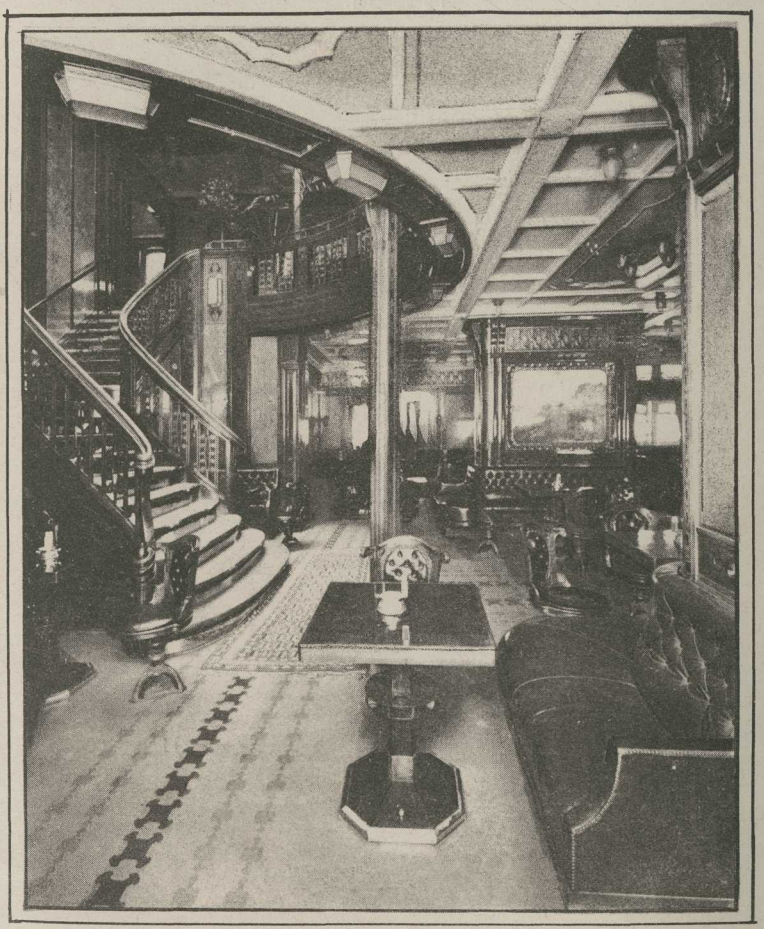

**Ingang der rookzaal.**

# De Kajuit-Stoomer "Montreal" der Canadian Pacific

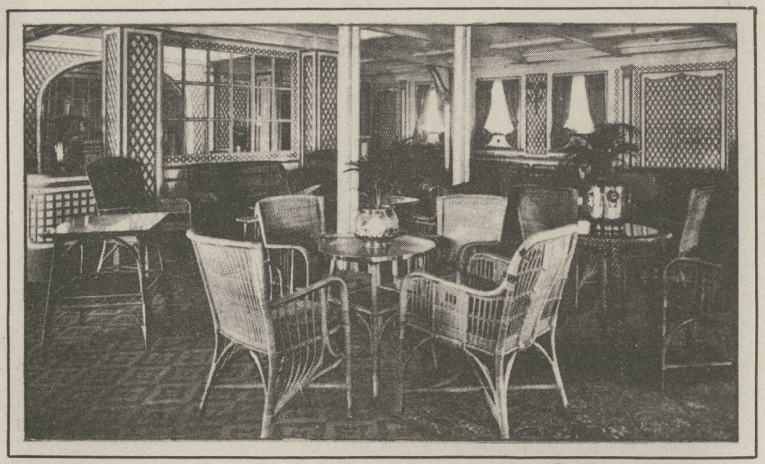

Het Salon.

De Rookzaal.

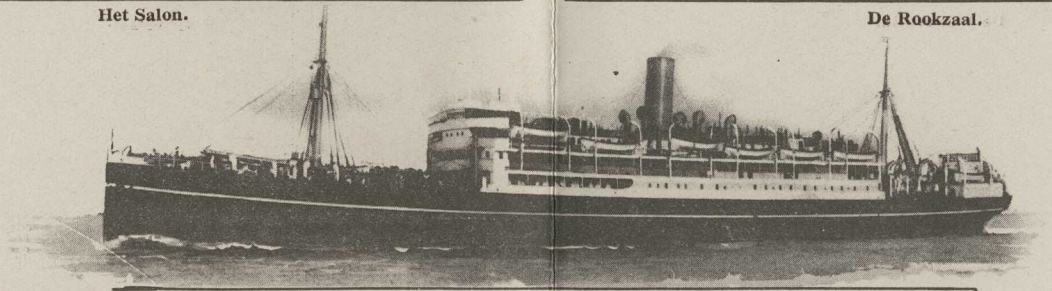

Kâbien met twee bedden.

# De Kajuit-Stoomer "Montroyal" der Canadian Pacific

**De Wintertuin.**

**De Eetzaal.**

**Eene kabien met twee bedden.**

# De Kajuit-Stoomer "Montroyal" der Canadian Pacific

De Rookzaal.

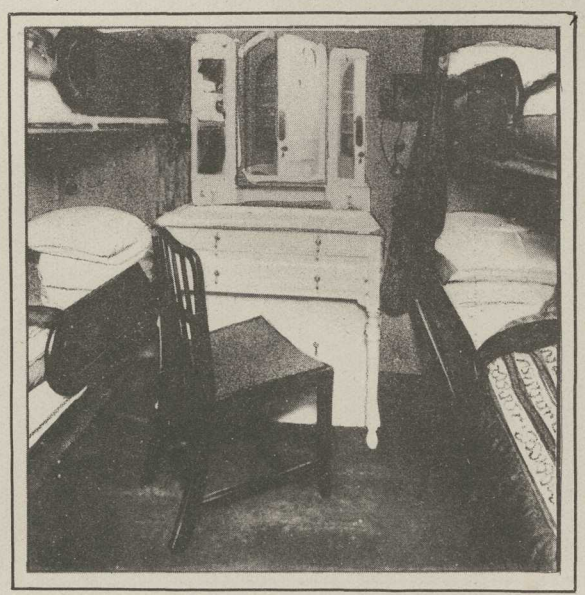

Eene kabien met vier bedden.

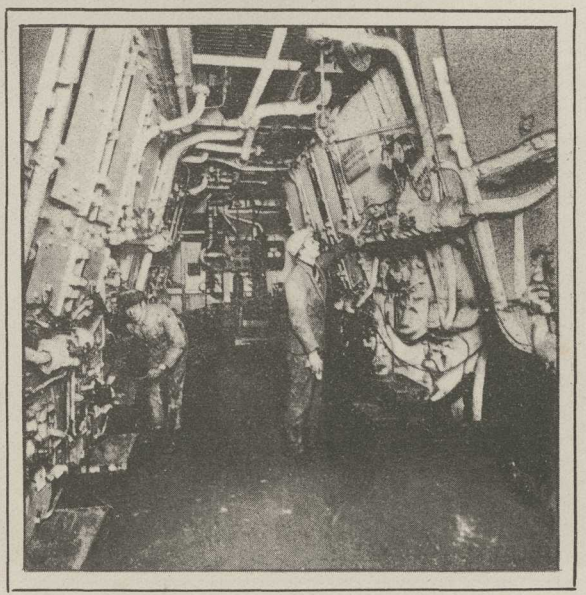

De ovens worden gestookt met olie.

# De Kajuit-Stoomers "Montrose," "Montcalm," en "Montclare" der Canadian Pacific

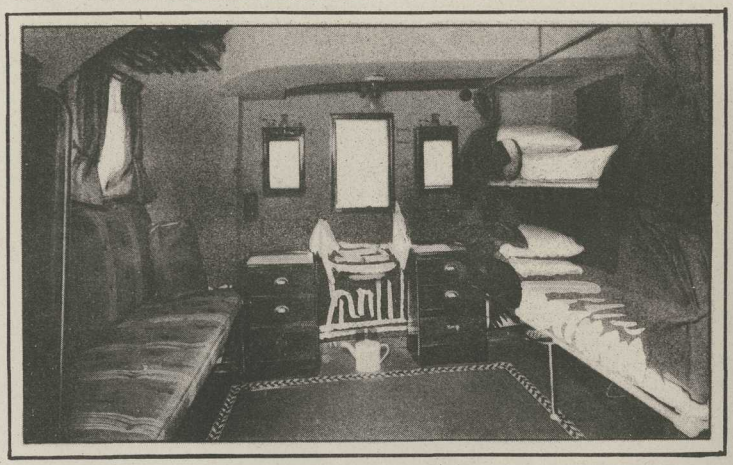

Eene kabien met twee bedden.

De Rookzaal.

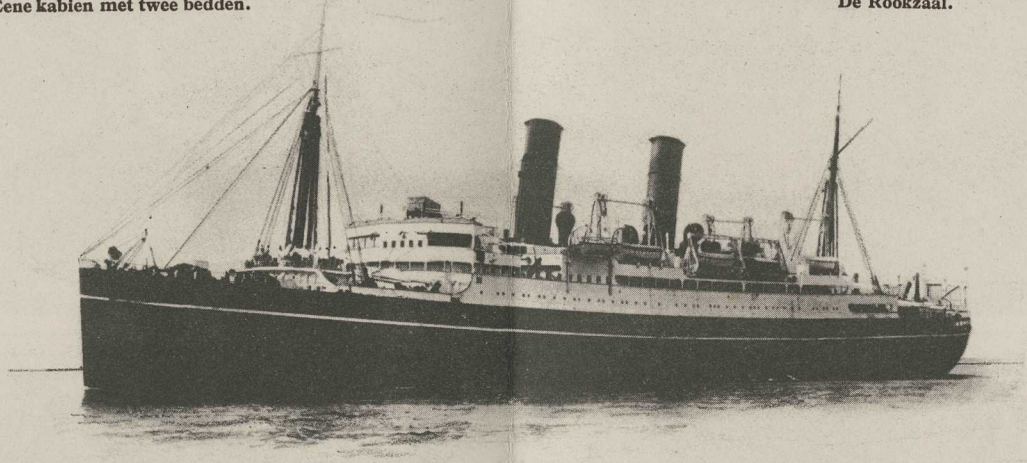

The Canadian Pacific
AGENCY
(BELGIUM) LTD.
4, BELGRADES
* GENT
Théophile VAN LYS
Tél. Gent

Het Salon.

De Kinder-speelkamer.

# De Kajuit-Stoomers "Montrose," "Montcalm," en "Montclare" der Canadian Pacific

Een hoekje der Eetzaal.

Waar men tafels ziet voor kleine groepen.

Eene kabien met vier bedden

Railway Co.
S. A.
TRAAT.4
T *
EBETTENS
2006

# De Kajuit-Stoomer "Marloch" der Canadian Pacific

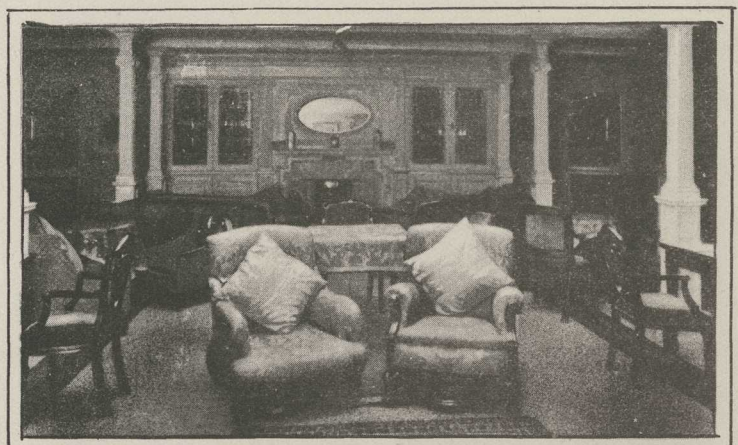

Het Salon.

De Rookzaal.

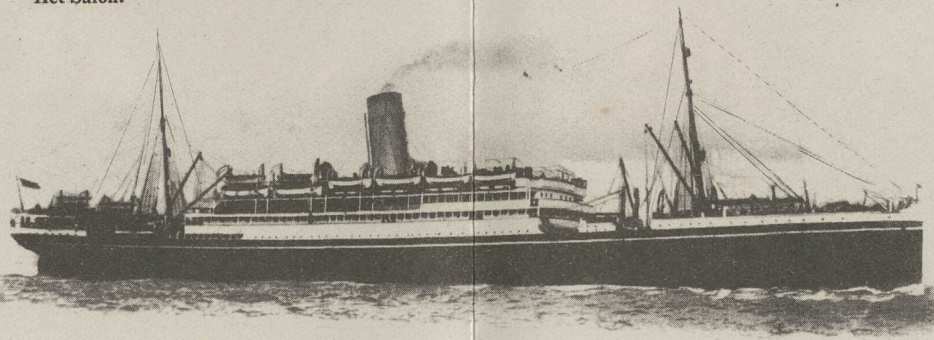

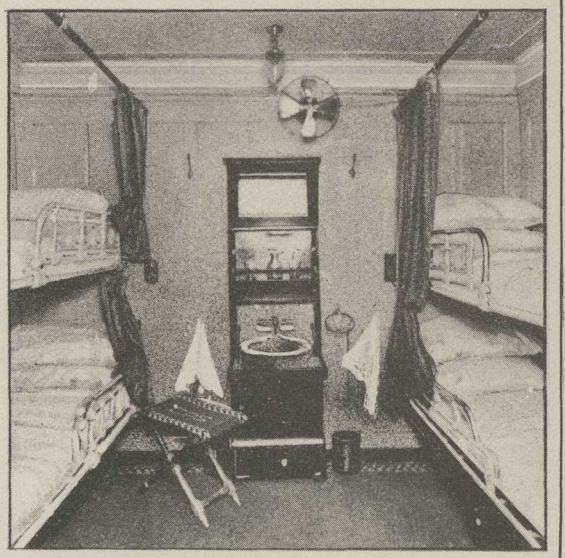

Eene kabien met vier bedden.

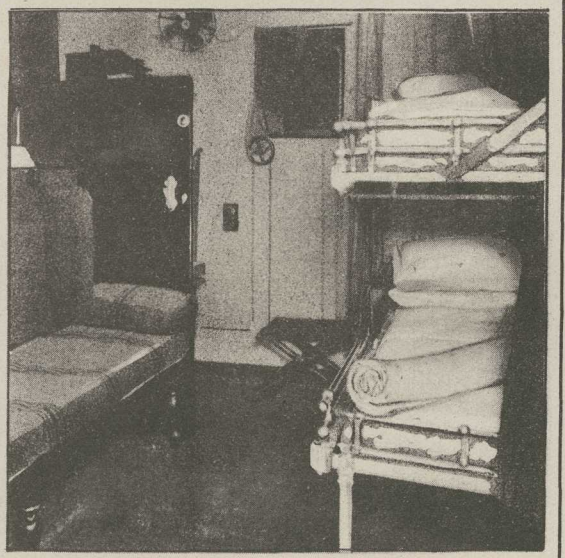

Eene kabien met twee bedden

# De Kajuit-Stoomer "Metagama" der Canadian Pacific

**De Eetzaal.**

**Eene kabien met twee bedden.**

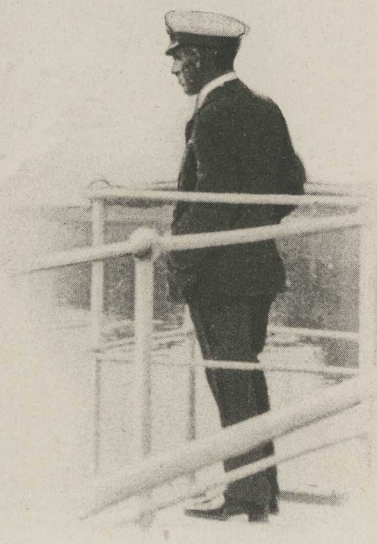

# De Kajuit-Stoomer "Metagama" der Canadian Pacific

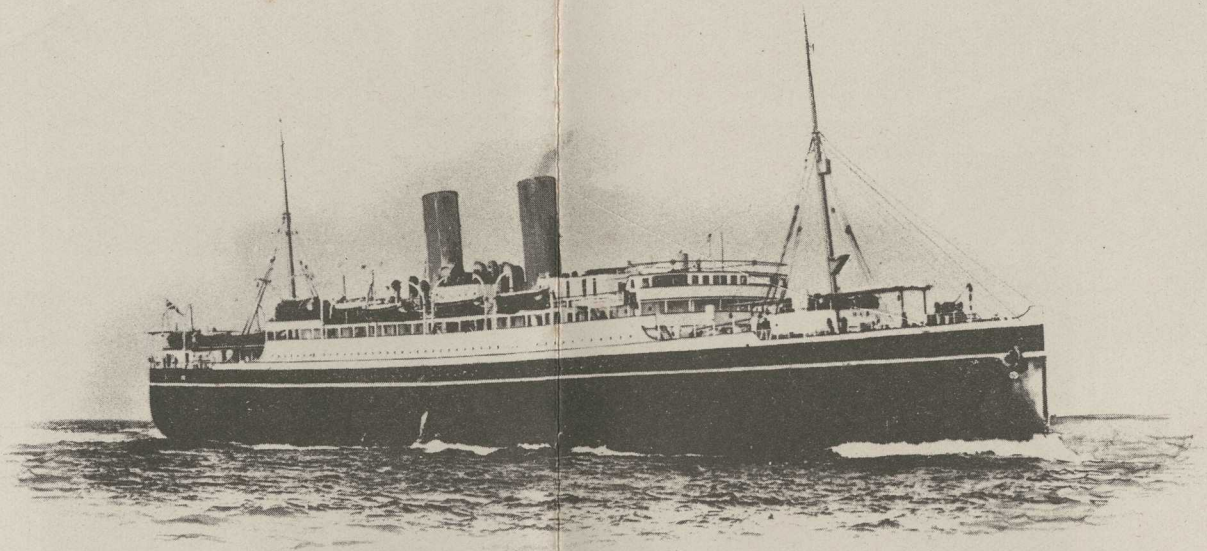

Het Salon.

# De Kajuit-Stoomers "Melita" en "Minnedosa" der Canadian Pacific

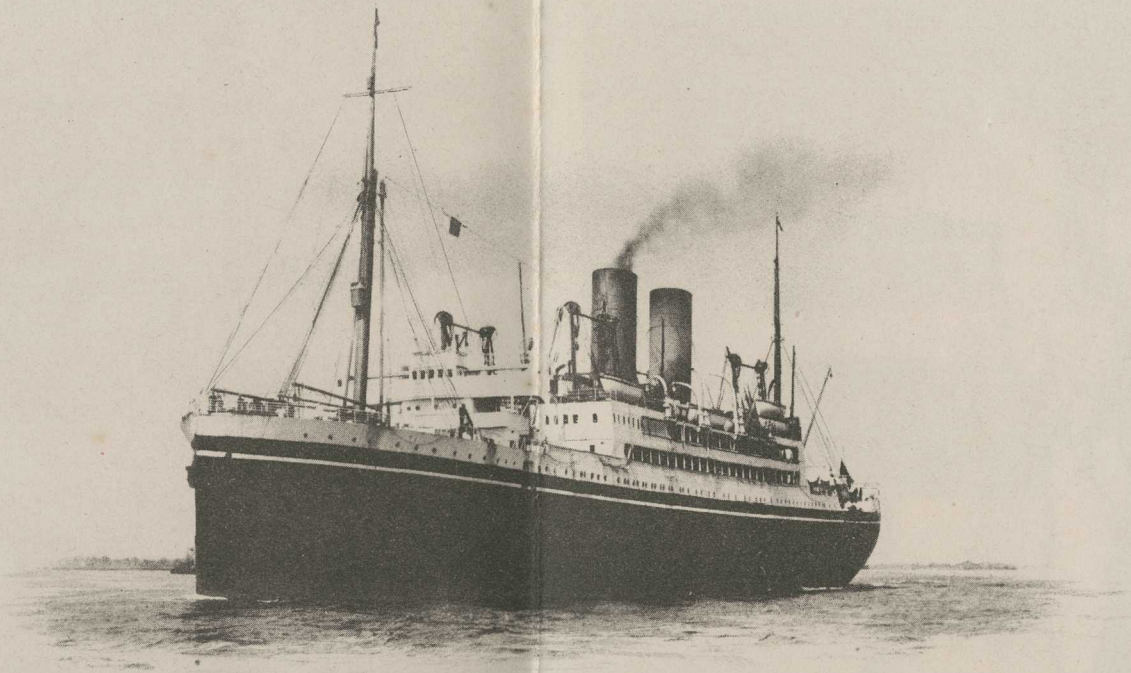

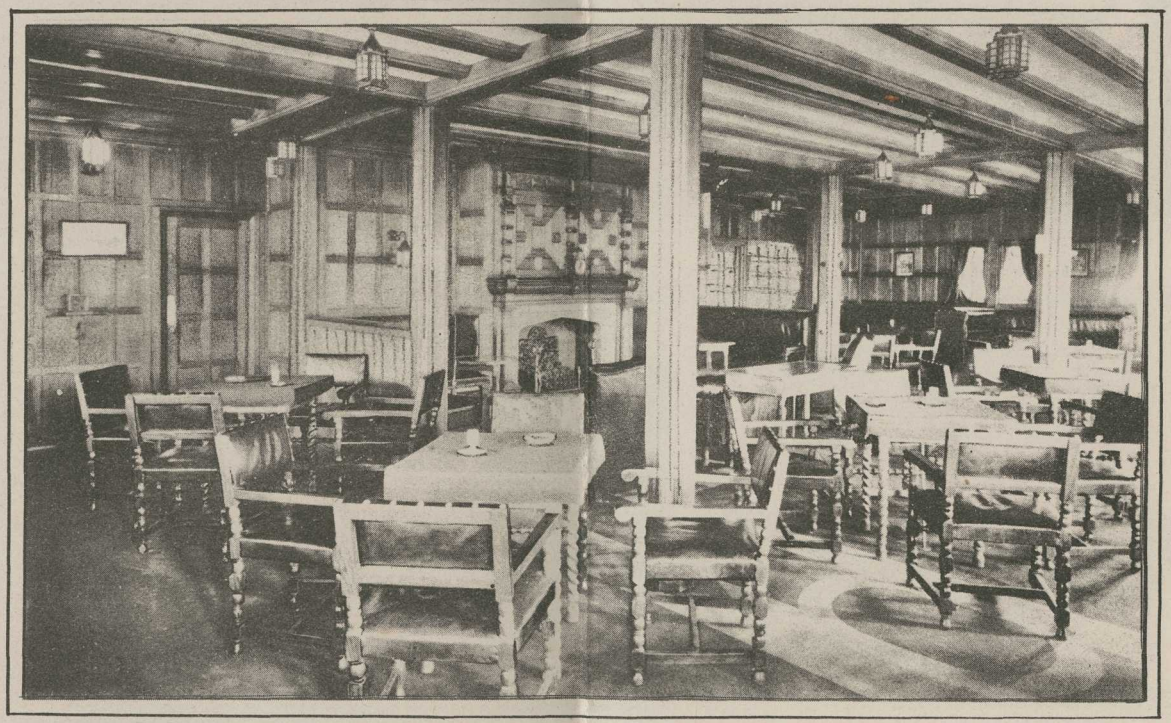

De Rookzaal.

# De Kajuit-Stoomers "Melita" en "Minnedosa" der Canadian Pacific

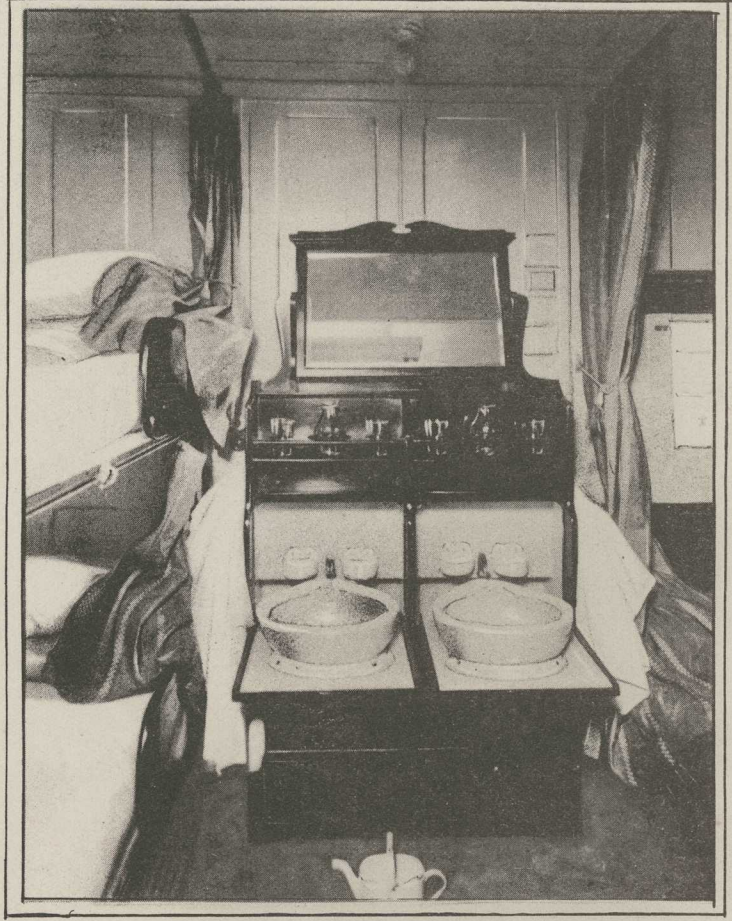

Eene kabien met drie bedden.

Het Salon.

Namiddag Thee op dek.

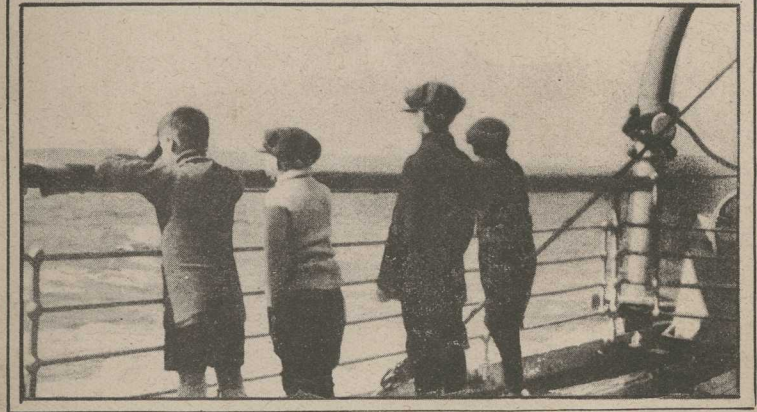

# CANADIAN PACIFIC

NAAR

KANADA, de VEREENIGDE STATEN, JAPAN, CHINA, NIEUW ZEELAND, en AUSTRALIË.

## *Stoomers-vloot der Canadian Pacific*

| | | |
|---|---|---|
| EMPRESS OF SCOTLAND | ... | 25,000 Ton. |
| EMPRESS OF AUSTRALIA | ... | 21,850 ,, |
| EMPRESS OF CANADA ... | ... | 21,500 ,, |
| EMPRESS OF FRANCE ... | ... | 18,500 ,, |
| EMPRESS OF ASIA... ... | ... | 16,900 ,, |
| EMPRESS OF RUSSIA ... | ... | 16,900 ,, |
| MONTLAURIER ... ... | ... | 17,000 ,, |
| MONTCALM ... ... ... | ... | 16,400 ,, |
| MONTROSE ... ... ... | ... | 16,400 ,, |
| MONTCLARE ... ... ... | ... | 16,400 ,, |
| MONTROYAL ... ... ... | ... | 15,850 ,, |
| MELITA ... ... ... | ... | 14,000 ,, |
| MINNEDOSA ... ... ... | ... | 14,000 ,, |
| METAGAMA ... ... ... | ... | 12,450 ,, |
| MARBURN ... ... ... | ... | 10,750 ,, |
| MARLOCH ... ... ... | ... | 10,600 ,, |
| MARGLEN ... ... ... | ... | 10,450 ,, |
| MONTREAL ... ... ... | ... | 10,000 ,, |

**De " M " Booten zyn Kajuit-Stoomers.**

## *Aankomost- en Vertrekhavens*

SOUTHAMPTON, GLASGOW, LIVERPOOL, BELFAST, COBH (Queenstown), HAMBURG, ANTWERPEN, CHERBOURG, enz. naar QUEBEC en MONTREAL in den Zomer en ST. JOHN, N.B., in den Winter.

VANCOUVER via VICTORIA naar YOKOHAMA, KOBE, NAGASAKI, SHANGHAI, MANILA en HONG KONG.

VANCOUVER via VICTORIA naar HONOLULU, SUVA, FIJI, AUCKLAND (NIEUW ZEELAND), en SYDNEY (AUSTRALIË).

**Draagt Uw Geld** op de reis mede in **Cheques en Wissels** van den **Dominion Express,** welke in alle bureelen en by alle Agenten der C.P.R. verkrygbaar zyn.

**De Canadian Pacific Treinen** geven verbinding **met de Canadian Pacific Booten.**

**Neemt Uw yzerenweg biljet by de Canadian Pacific Railway.**

SIR GEORGE McLAREN BROWN,
European General Manager.

H. G. DRING, European Passenger Manager.

Wm. BAIRD, Asst. European Passenger Manager.

*August,* 1924. (*Flemish.*)

# CANADIAN PACIFIC

*naar*

# KANADA

*en de*

## VEREENIGDE STATEN

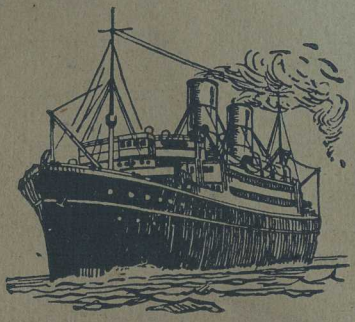

*Voor alle inlichtingen zich te wenden tot—*

The Canadian Pacific Railway Co.
AGENCY
(BELGIUM) LTD. S. A.
4, BELGRADE, T. A. A. T. 4
*GENT*
Théophile VAN LYSEBETTENS
Tél. Gent 2006