CANADIAN PACIFIC

MONTCALM ◆ MONTROSE ◆ MONTCLARE

ANTWERPEN - KANADA en de VEREENIGDE STATEN

1920's

CANADIAN PACIFIC

KABIEN STOOMERS

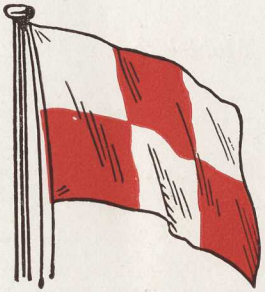

Montrose :: Montcalm :: Montclare

Antwerpen - Kanada en de Vereenigde Staten

Fabis Jan 20/92

Canadian Pacific Kabien Stoomers

Met de Canadian Pacific naar Kanada en de Vereenigde Staten.

GEEN betere dienst bestaat er tusschen Antwerpen en Kanada dan deze der Canadian Pacific, welke eveneens de kortste weg is naar Chicago en alle andere bestemmingen in het Westen van de Vereenigde Staten.

De postbooten *Montrose*, *Montclare* en *Montcalm*, verwierven reeds hun welverdiende faam.

De kabien-inrichting dezer schepen, zooals overigens uit dit boekje valt waar te nemen, biedt aan uiterst voordeelige voorwaarden en in ruime mate, een volmaakt welzijn, hetgeen misschien moeilijk zou kunnen verbeterd worden, en verschaft juist de door zoovele reizigers gezochte weelderigheid.

Een bijzondere aandacht werd verleend aan de ruime en sierlijke Publieke Zalen, en voornamelijk aan de Eetzaal, waar de eentonige lange tafels vervangen werden door kleinere, voor twee, vier of zes personen, welke ontegensprekelijk bijdragen tot de meest mogelijke gezelligheid.

Wat de kabienen betreft, bestaat er ten eerste de luxe-kabien, en vervolgens kabienen voor één, twee, drie of vier personen ; sommige kamers zijn zelfs voorzien van eigen bad- en toilet-inrichting.

Elk schip heeft een orkest, een volledige verzameling van dek-spelen, een kaart-kamer en ook een kinderkamer. Dansen en concerten en zelfs lichtbeelden verhoogen het aangename der reis.

Montrose - Montcalm - Montclare

DE EETZAAL

Canadian Pacific Kabien Stoomers

NA HET MIDDAGMAAL, EEN GEZELLIG PRAATJE AAN DEK

Montrose-Montcalm-Montclare

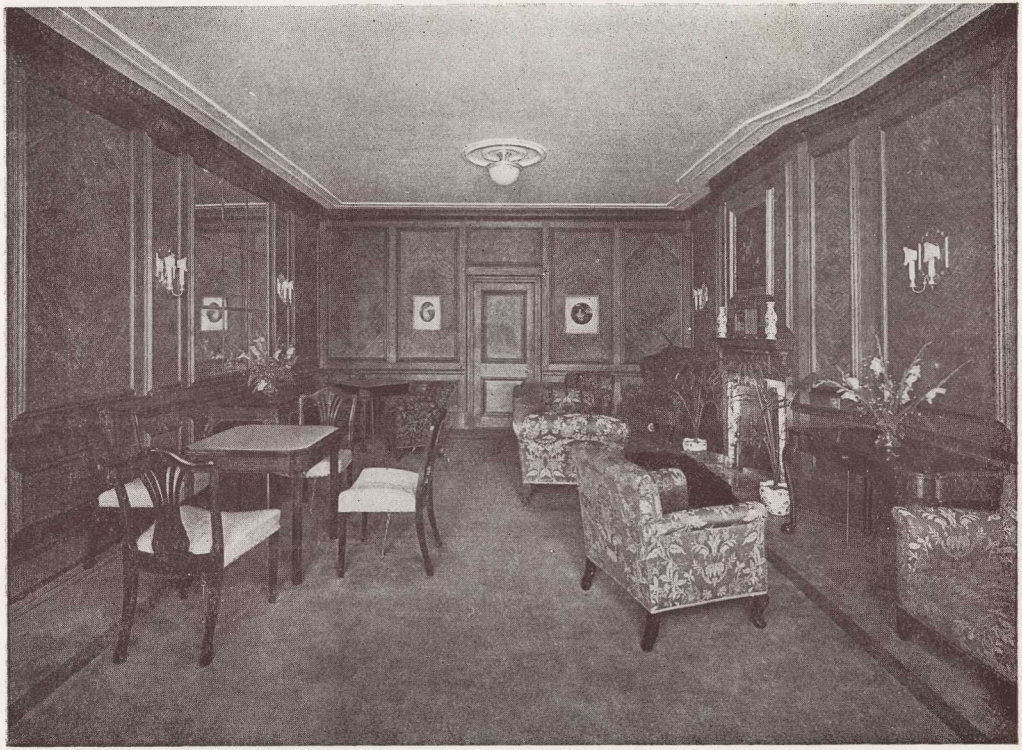

DE ZITKAMER

Canadian Pacific Kabien Stoomers

HET KABIEN SALON

Montrose-Montcalm-Montclare

EEN LUXE-KABIEN

Canadian Pacific Kabien Stoomers

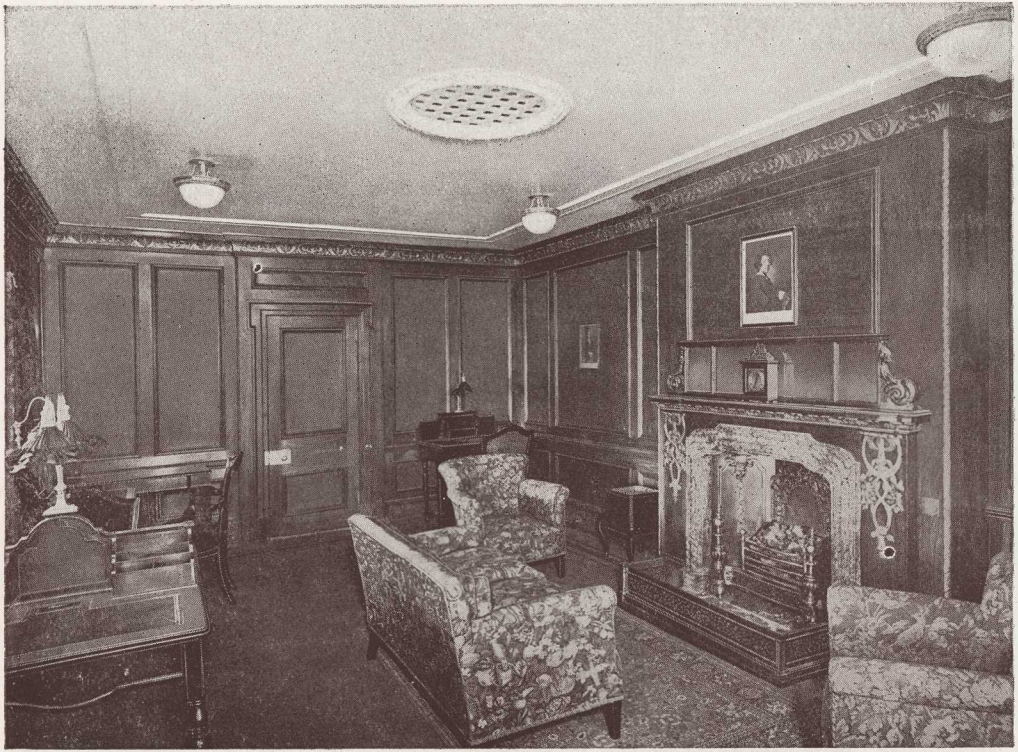

DE SCHRIJFZAAL

Montrose - Montcalm - Montclare

EEN VIERBED KABIEN MET EIGEN BADINRICHTING

Canadian Pacific Kabien Stoomers

DE ROOKZAAL

Montrose-Montcalm-Montclare

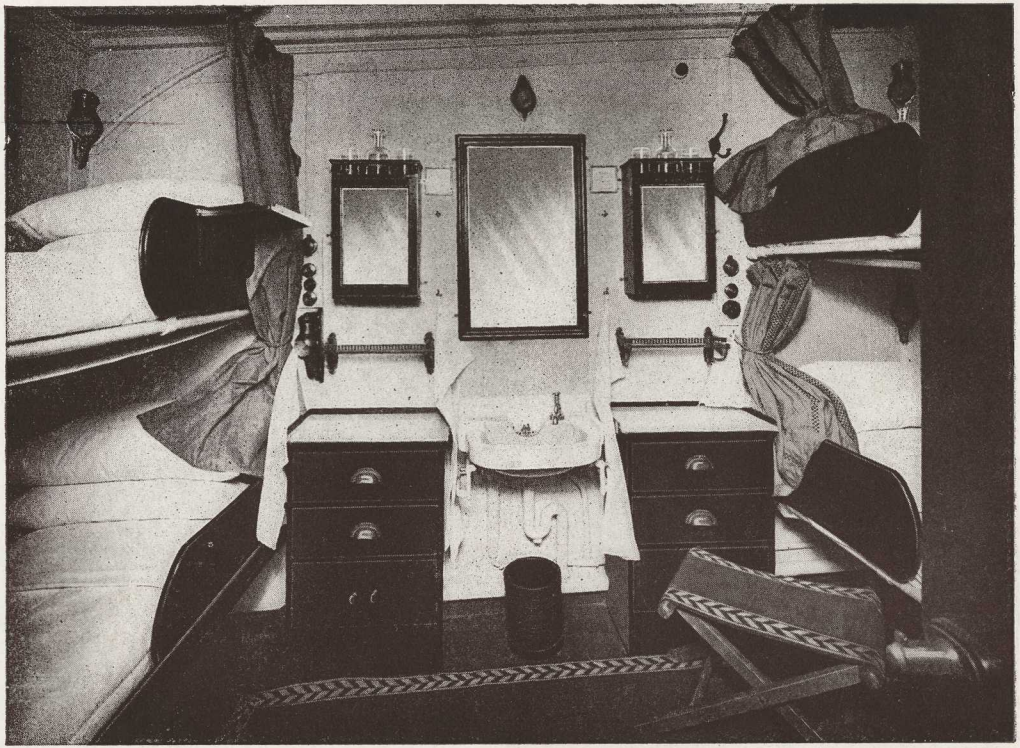

EEN VIERBED KABIEN

Canadian Pacific Kabien Stoomers

Montrose - Montcalm - Montclare

Canadian Pacific Kabien Stoomers

EEN TWEEBED KABIEN

Montrose-Montcalm-Montclare

EEN QUINTET IN HET SALON

Canadian Pacific Kabien Stoomers

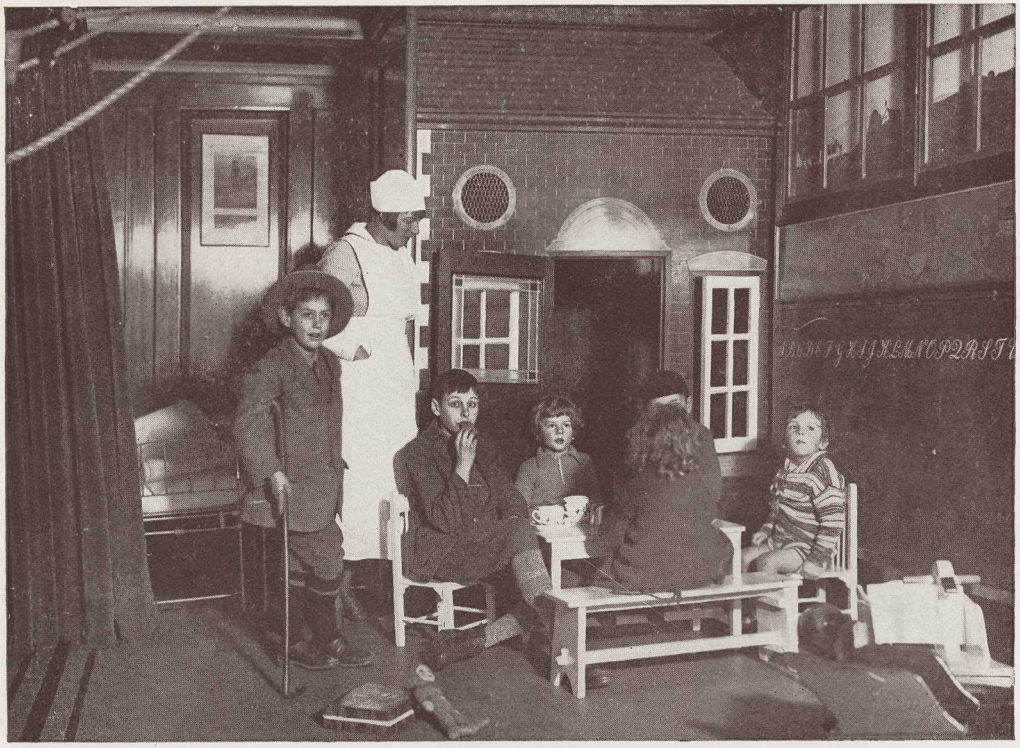

DE KINDERKAMER

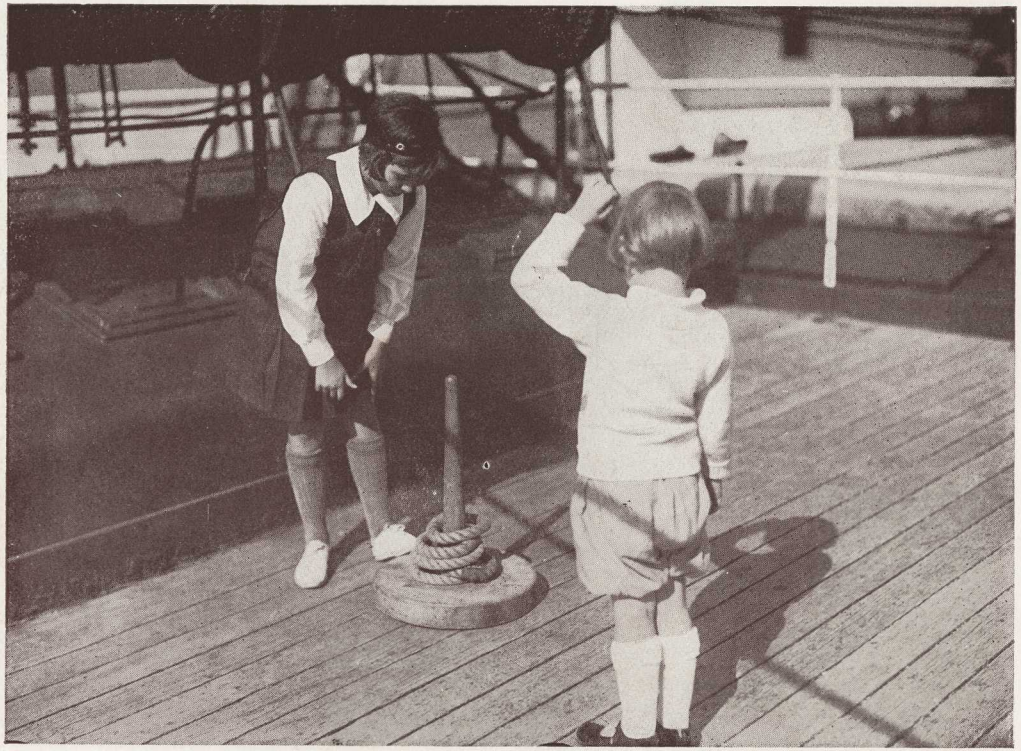

TOEKOMSTIGE KAMPIOENEN

Canadian Pacific Kabien Stoomers

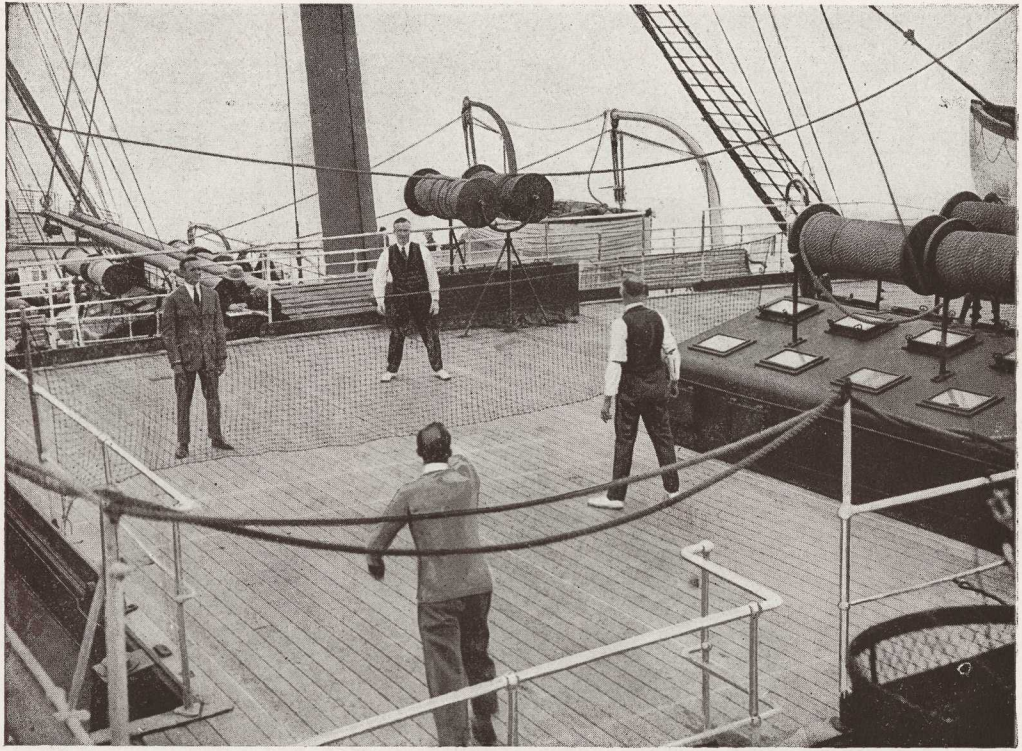

DEK TENNIS

Montrose - Montcalm - Montclare

EEN GELIEFKOOSD SPEL AAN DEK

Canadian Pacific Kabien Stoomers

MANESCHIJN OP DEN ST. LAWRENCE STROOM

Montrose-Montcalm-Montclare

DE STOOMER "MONTCALM" OP DEN ST. LAWRENCE STROOM

Canadian Pacific Kabien Stoomers

EEN SPOORWEGAGENT AAN BOORD

Montrose-Montcalm-Montclare

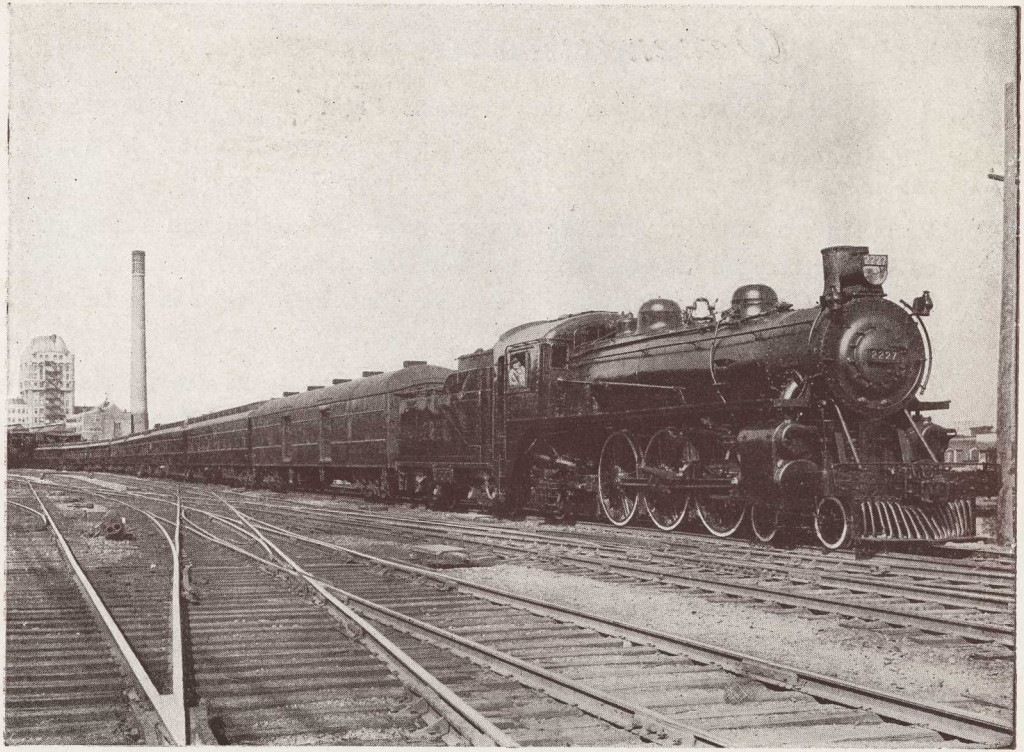

EEN CANADIAN PACIFIC SNELTREIN

Canadian Pacific Kabien Stoomers

Wetenswaardigheden.

DE Kabienstoomers van de Canadian Pacific vertrekken in den zomer van Antwerpen naar Quebec en Montreal en in den winter naar Saint John, N.B.

Verbindingen kunnen verstrekt worden naar alle deelen van Kanada en de Vereenigde Staten, eveneens via Vancouver en Victoria naar Japan en China en in aansluiting met de Canadian Australasian Line naar Nieuw Zeeland en Australië.

De eenige Lijn, welke de onbetwistbare voordeelen biedt, van verschillende diensten, Scheepvaart, Spoorweg en Hotels, allen onder één en zelfde beheer te bezitten, en zulks tusschen Europa, Kanada en het Verre Oosten is de Canadian Pacific.

In het voordeel der reizigers, bevindt zich aan boord van elk schip een spoorwegbureel, alwaar men biljetten voor alle bestemmingen in het binnenland kan verkrijgen.

VOORZIET U STEEDS VAN
CANADIAN PACIFIC EXPRESS TRAVELLERS' CHEQUES.
DE BESTE WAARBORG VOOR REIZIGERS

VOOR ALLE INLICHTINGEN WENDE MEN ZICH TOT DE

CANADIAN PACIFIC RAILWAY

AGENCY (BELGIUM) S.A.

ANTWERPEN
25, JORDAENSKAAI

BRUSSEL
98, ADOLF-MAX LAAN

(Flemish Edition.) *(Printed in Great Britain).*