1938

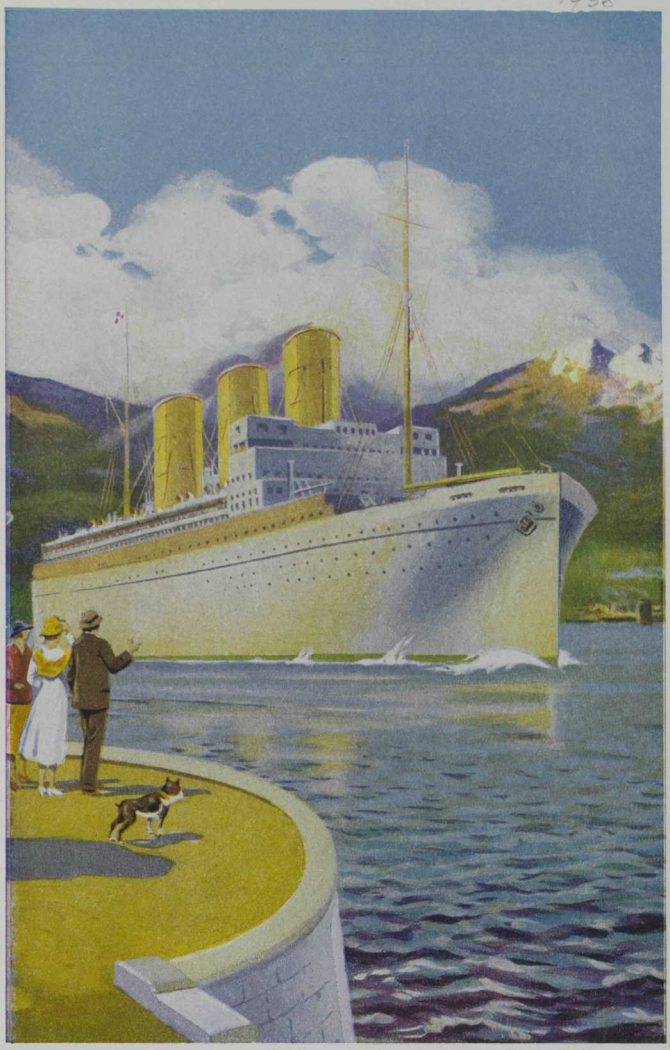

日本郵船株式會社

K. Sanks L.B.

中華民國二十七至廿八年航行太平洋船期表

表內日期俱用陽曆

由溫哥巴開			到香港			船名	由香港開			到溫哥巴		
日	五	月	三	五	廿	月	日本皇后	日	一	月	四	九
九	十	月	三	日	七	月	四	亞洲皇后	五	十	月	四	日	二	月	五
日	二	月	四	二	廿	月	四	坎那大皇后	九	廿	月	四	八	十	月	五
六	十	月	四	日	五	月	五	俄國皇后	三	十	月	五	十	三	月	五
十	三	月	四	十	二	月	五	日本皇后	七	廿	月	五	五	十	月	六
四	十	月	五	日	二	月	六	亞洲皇后	日	十	月	六	七	廿	月	六
八	廿	月	五	七	十	月	六	坎那大皇后	四	廿	月	六	三	十	月	七
日	七	月	六	十	三	月	六	俄國皇后	日	八	月	七	五	廿	月	七
五	廿	月	六	五	十	月	七	日本皇后	二	廿	月	七	日	九	月	八
日	九	月	七	八	廿	月	七	亞洲皇后	日	五	月	八	二	廿	月	八
二	廿	月	七	一	十	月	八	坎那大皇后	八	十	月	八	日	六	月	九
日	六	月	八	五	廿	月	八	俄國皇后	日	二	月	九	九	十	月	九
十	月	月	八	日	九	月	九	日本皇后	六	十	月	九	日	四	月	十
十	二	月	九	二	廿	月	九	亞洲皇后	十	三	月	九	七	十	月	十
日	三	月	九	日	七	月	十	坎那大皇后	四	十	月	十	日	二	月	一十
七	十	月	十	十	二	月	十	俄國皇后	七	廿	月	十	四	十	月	一十
日	一	月	十	日	三	月	一十	日本皇后	一	十	月	一十	九	廿	月	一十
四	十	月	十	七	十	月	一十	亞洲皇后	五	廿	月	一十	二	十	月	二十
九	廿	月	十	二	十	月	二十	坎那大皇后	日	九	月	二十	八	廿	月	二十
二	十	月	十	五	廿	月	二十	俄國皇后	三	廿	月	二十	日	九	月	元
八	廿	月	十	日	九	月	二十	日本皇后	四	廿	月	元	一	十	月	二
日	九	月	元	三	廿	月	二十	亞洲皇后	日	八	月	二	五	廿	月	二
一	十	月	二	四	廿	月	元	坎那大皇后	一	廿	月	二	二	十	月	三
五	廿	月	二	日	八	月	二	俄國皇后	日	八	月	三	五	廿	月	三
二	十	月	三	一	廿	月	二	日本皇后	七	十	月	三	日	四	月	四
五	廿	月	三	日	八	月	三	亞洲皇后	一	廿	月	三	七	十	月	四
日	四	月	四	七	十	月	三	坎那大皇后	四	十	月	四	五	三	月	五
七	十	月	四	一	廿	月	三	俄國皇后	八	廿	月	四	五	十	月	五
日	三	月	五	四	十	月	四	日本皇后	二	十	月	五	十	三	月	五
五	十	月	五	八	廿	月	四	亞洲皇后	六	廿	月	五	二	十	月	六
十	三	月	五	二	十	月	五	坎那大皇后	日	九	月	六	八	廿	月	六
二	十	月	六	六	廿	月	五	俄國皇后	三	廿	月	六	日	十	月	七
八	廿	月	六	日	九	月	六	日本皇后	日	七	月	七	五	廿	月	七
日	十	月	七	三	廿	月	六	亞洲皇后	一	廿	月	七	日	七	月	八
五	廿	月	七	日	七	月	七	坎那大皇后	八	廿	月	八	三	廿	月	八
日	七	月	八	一	廿	月	七	俄國皇后	日	四	月	八	日	四	月	九
三	廿	月	八	日	四	月	八	日本皇后	八	十	月	八	九	十	月	九
日	四	月	九	八	十	月	八	亞洲皇后	日	一	月	九	日	二	月	十
九	十	月	九	日	一	月	九	坎那大皇后	五	十	月	九	八	十	月	十
日	二	月	十	五	十	月	九	俄國皇后	三	十	月	十	十	三	月	十

溫哥華檀香山至香港至香港船價

美國戰稅另外

日本皇后 坎那大皇后	特別三等	一百零二元五毛	
	普通三等	九十一元五毛	
	特別三等	八十元	
	普通三等	七十元	
俄國皇后 亞洲皇后	特別三等	九十七元五毛	
	普通三等	九十二元五毛	
	特別三等	八十二元	
	普通三等	七十七元	

太平洋客務總司理

司徒旄謹啟

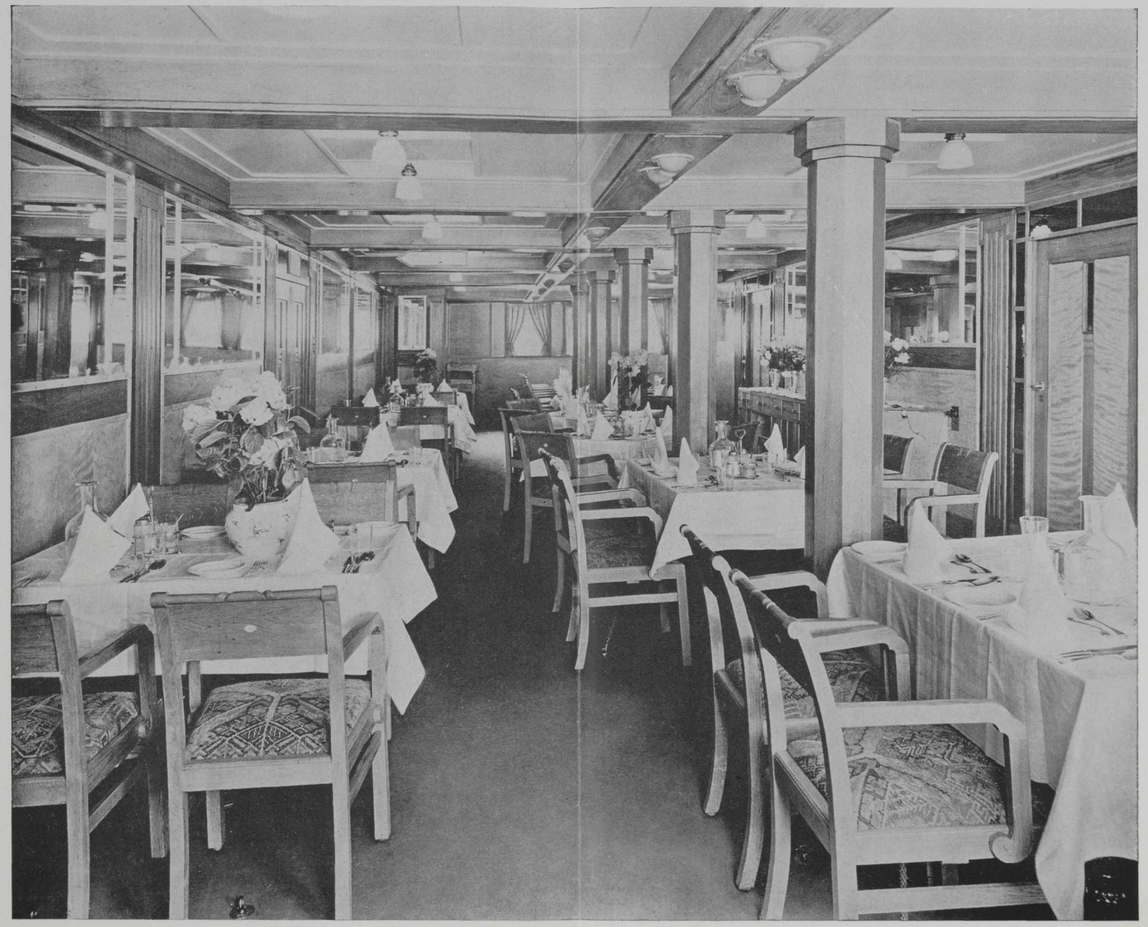

日本皇后號之三等餐廳

日本皇后號之三等坐廳

請搭白色皇后船回中國

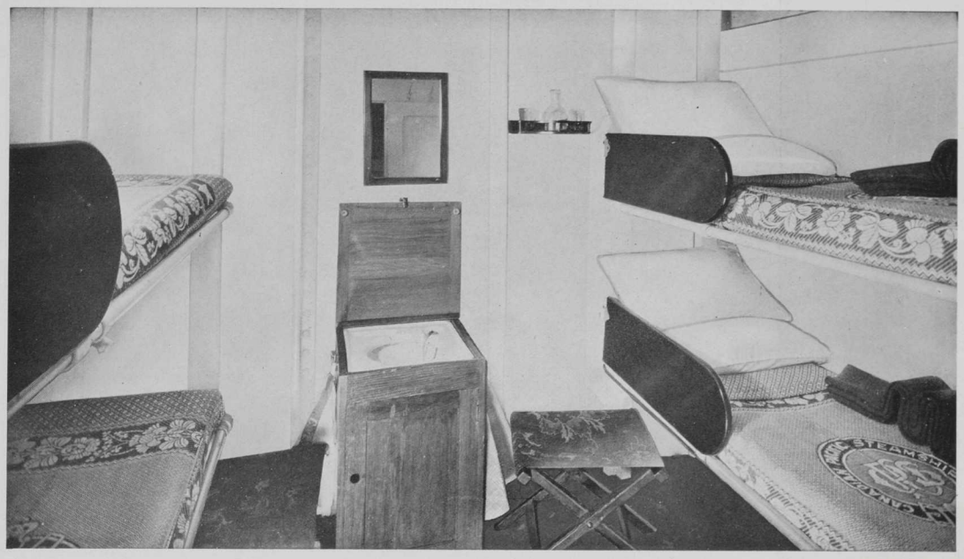

日本皇后號與坎那大皇后號之特別三等客房

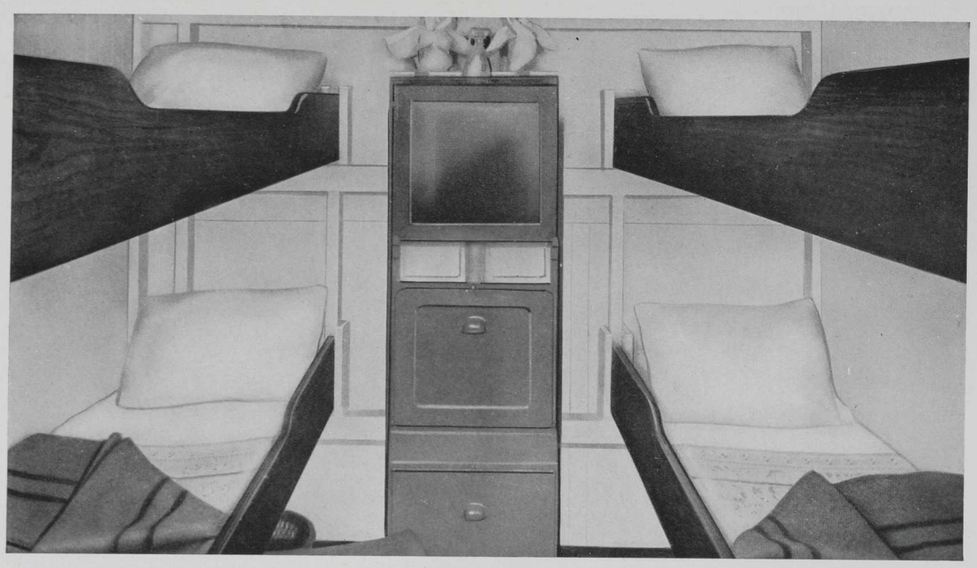

亞洲皇后號與俄國皇后號之特別三等客房

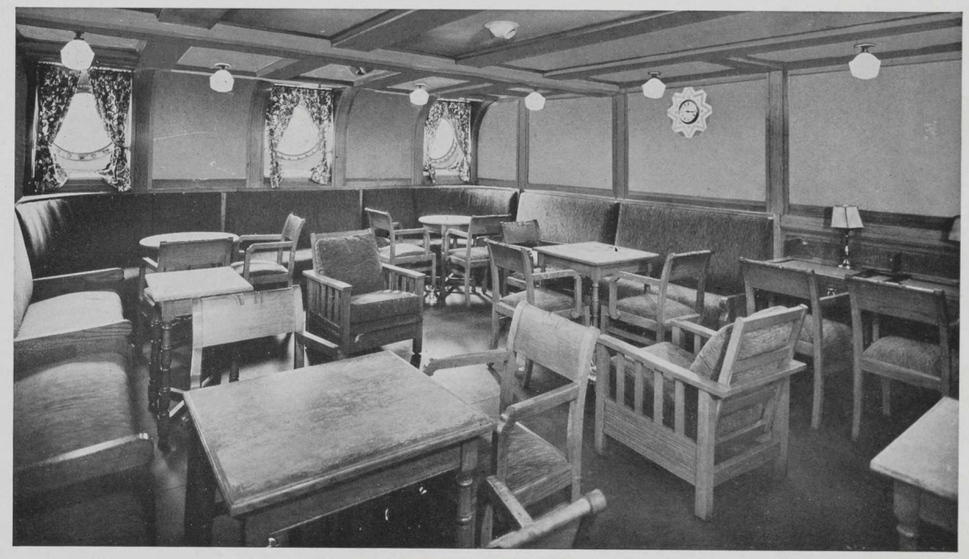

日本皇后號之三等吸煙室

亞洲皇后號與俄國皇后號之坐廳

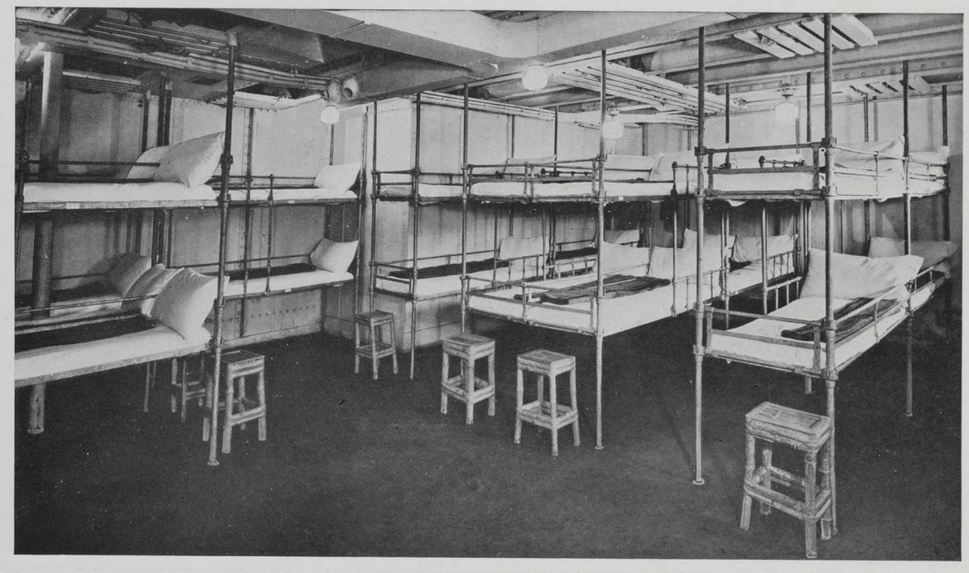

普通三等牀位

坎那大皇后號之餐廳

華人廚師在廚房配製福食之圖

興昌輪船公司

三等搭客餐單

朝餐
粉葛猪肉湯
蒸鮮魚
芋頭臘肉
南乳白飯
清茶

午餐
咖喱鷄
冬菜蒸猪肉
蜆致腐竹湯
沙河粉茶瓜
白飯清茶

夜茶
甜西米
花生餅

晚餐
杞子燉白花膠
猪肉煲瓜湯
苦瓜炒牛肉
鯪魚咸檸檬
白飯清茶

興昌輪船公司

三等搭客餐單

朝餐
猪肉蓮藕湯
番茄汁牛肉
蒸咸蛋
咸魚白飯
清茶

午餐
蛋花湯
紅燒排魷
油鴨菜底
炸魚蕎頭
白飯清茶

夜茶
上湯米粉
花生餅
咖啡茶

晚餐
甫楊魚翅
苦瓜炒鷄
甜竹炆魚
仙醬白飯
生菓清茶

皇后船特別與普通三等餐單

太平洋上奪標之白色皇后船・其中之特別與普通三等客位・異常利便兼且安適・而各公衆室・佈置尤爲完備・如安適之坐廳・可備親友之坐談・舒暢之煙室・可以打麻雀玩骨牌・與其他之種種消遣・光亮之閱書室・備有精選之書籍雜誌・以便瀏覽・至於餐廳之幽雅・堪爲搭客消受美滿之時間更多・皇后船之伙食・其品格之高・種類之多・與配製之得宜・久已遠近聞知・請看後列之餐單・可以畧知一切・本船之伙食・除在家庭中應有種種之外・又特選中國珍饈・請有經驗之厨師配製・以奉搭客・

船上各員役・均屬有訓練與厚禮者・沿途間・務使搭客有賓至如歸之樂也・

本公司之華人代理・對於接車接船・甚願帮忙・至於婦女孩童・更爲特別留心料理・

本公司甚願繼續爲　諸君服務・盡力爲搭客謀安適・如蒙賜顧・無限歡迎・

詩丕亞輪船公司謹佈

本處代理人

CC-TY-225-14-3