CANADIAN PACIFIC

MONTCALM —und— MONTROSE

HAMBURG nach KANADA und U.S.A.

CANADIAN PACIFIC

KAJÜTS-KLASSEN-DAMPFER

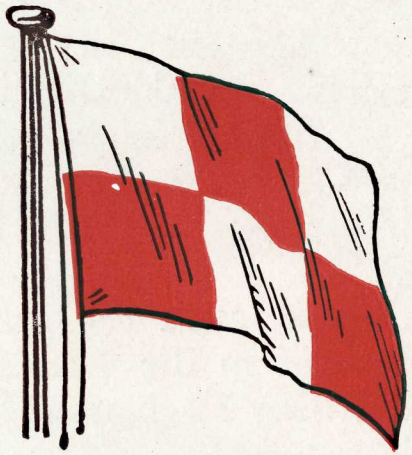

MONTROSE und MONTCALM

HAMBURG nach KANADA und U.S.A.

Canadian Pacific Kajüts-Klassen-

Canadian Pacific nach Kanada und U.S.A.

DIE beste und schnellste Verbindung nach Kanada und dem westlichen Teil der Vereinigten Staaten wird durch die Dampfer- und Eisenbahnlinien der Canadian Pacific unterhalten.

Neben den anderen Schiffen dieser Linie haben sich vor allem die Schnelldampfer *Montrose* und *Montcalm* einen hervorragenden Ruf geschaffen.

Wie aus den Abbildungen dieses Büchleins ersichtlich, sind die Kabinen der Kajüts-Klasse mit einem Komfort ausgestattet, der wohl schwerlich noch verbessert werden kann und der den Luxus zeigt, den viele Reisende sich wünschen, ohne hierfür gleich einen unerschwinglichen Fahrpreis zahlen zu müssen.

Besondere Beachtung verdienen auch die gross angelegten Gesellschaftsräume und der Speisesaal, in dem die Mahlzeiten nicht mehr eintönigan langen Tafeln, sondern an kleinen Tischen für zwei, vier und sechs Personen serviert werden.

Auf den Dampfern gibt es ausser den Luxuskabinen, ein-, zwei-, drei- und vierbettige Kajüten, zum Teil mit eigenem Bad und Toilette. Für kleine Kinder werden auf Wunsch besondere Bettchen zur Verfügung gestellt.

Auf jedem Schiff befindet sich ein Orchester, eine vollständige Ausrüstung von Deckspielen und ein Spielzimmer. Tanz, Konzerte und Lichtbild-Vorführungen schaffen ein abwechslungsreiches Vergnügungs-Programm während der Reise.

Dampfer Montrose und Montcalm

LUXUSKABINE

Canadian Pacific Kajüts-Klassen-

SCHREIBZIMMER

Dampfer Montrose und Montcalm

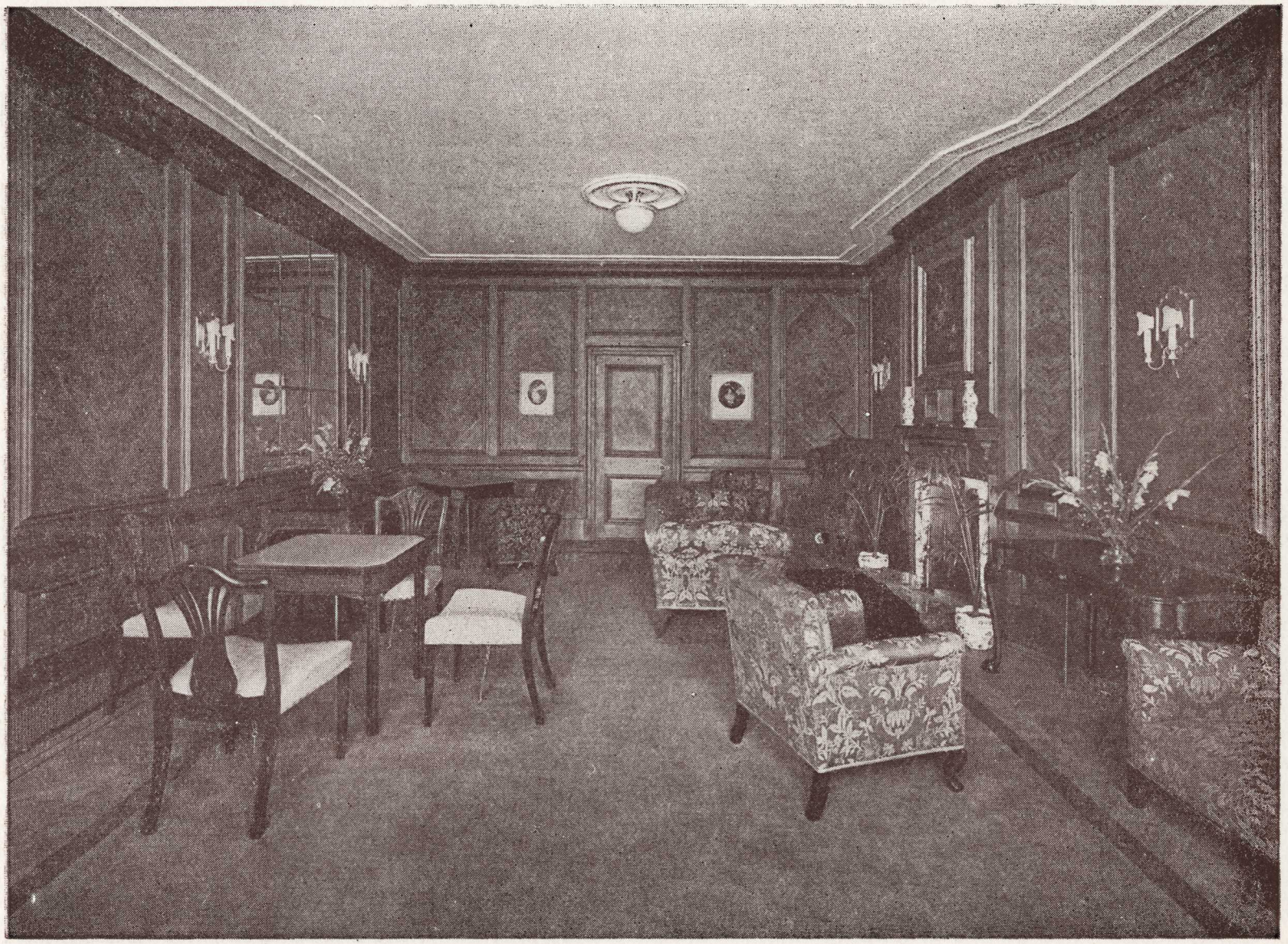

SALON

Canadian Pacific Kajüts-Klassen-

GESELLSCHAFTSRAUM DER KAJÜTS-KLASSE

Dampfer Montrose und Montcalm

SPEISESAAL VOM ORCHESTER AUS GESEHEN

Canadian Pacific Kajüts-Klassen-

NACH DEM ESSEN — EIN PLAUDERSTÜNDCHEN AN DECK

Dampfer Montrose und Montcalm

VIERBETTIGE KABINE MIT EIGENEM BAD

Canadian Pacific Kajüts-Klassen-

RAUCHSALON

Dampfer Montrose und Montcalm

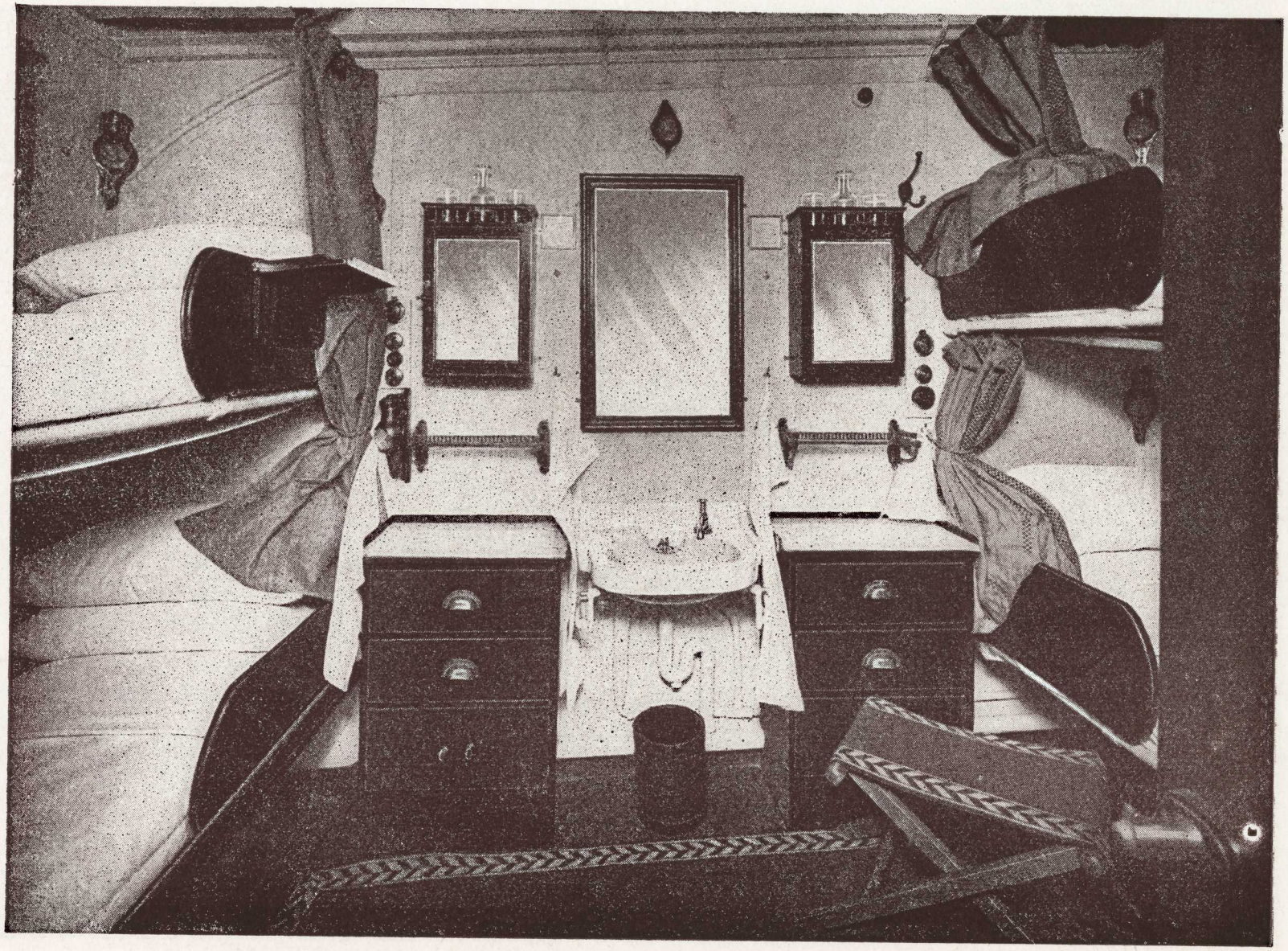

VIERBETTIGE KABINE

Canadian Pacific Kajüts-Klassen-Dampfer Montrose und Montcalm

Canadian Pacific Kajüts-Klassen-

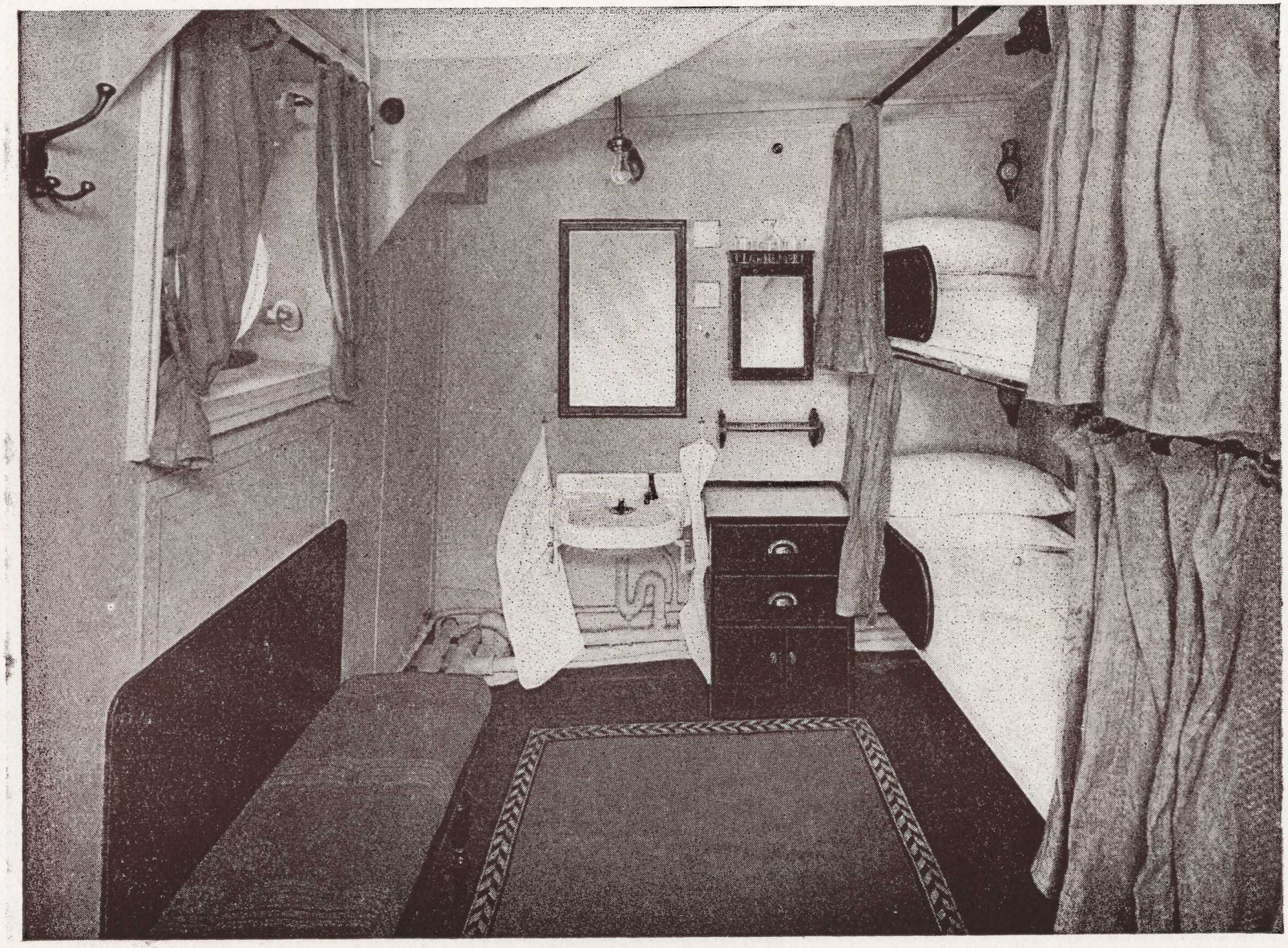

ZWEIBETTIGE KABINE

Dampfer Montrose und Montcalm

MUSIKVORTRAG IM GESELLSCHAFTSZIMMER

Canadian Pacific Kajüts-Klassen-

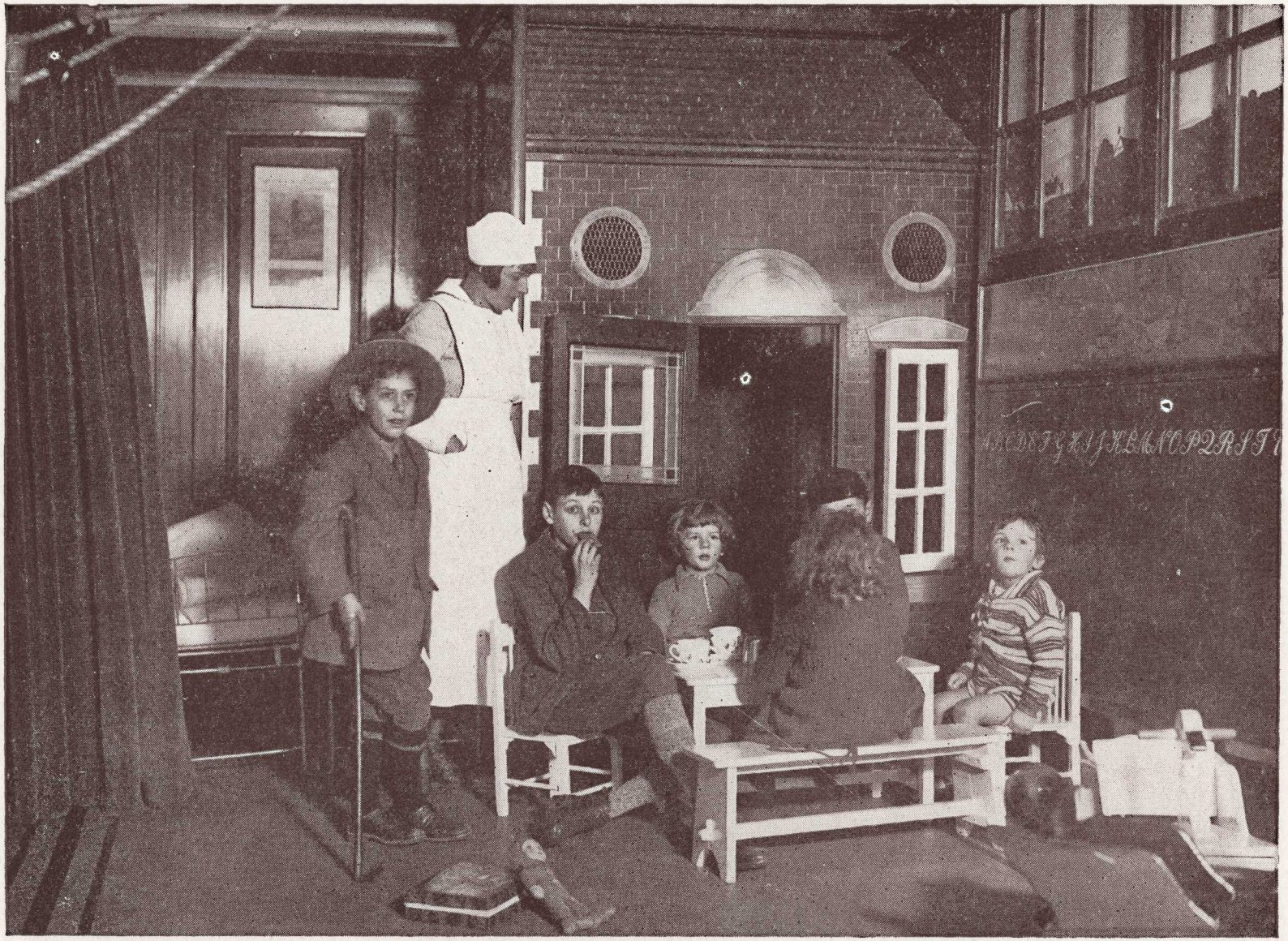

KINDER-SPIELZIMMER

Dampfer Montrose und Montcalm

DER CANADIAN PACIFIC DAMPFER MONTCALM AUF DEM ST. LORENZ

Canadian Pacific Kajüts-Klassen-

EISENBAHN-FAHRKARTENSCHALTER AN BORD

Dampfer Montrose und Montcalm

SHUFFLE BOARD

Canadian Pacific Kajüts-Klassen-

IM MONDSCHEIN AUF DEM ST. LORENZ

Dampfer Montrose und Montcalm

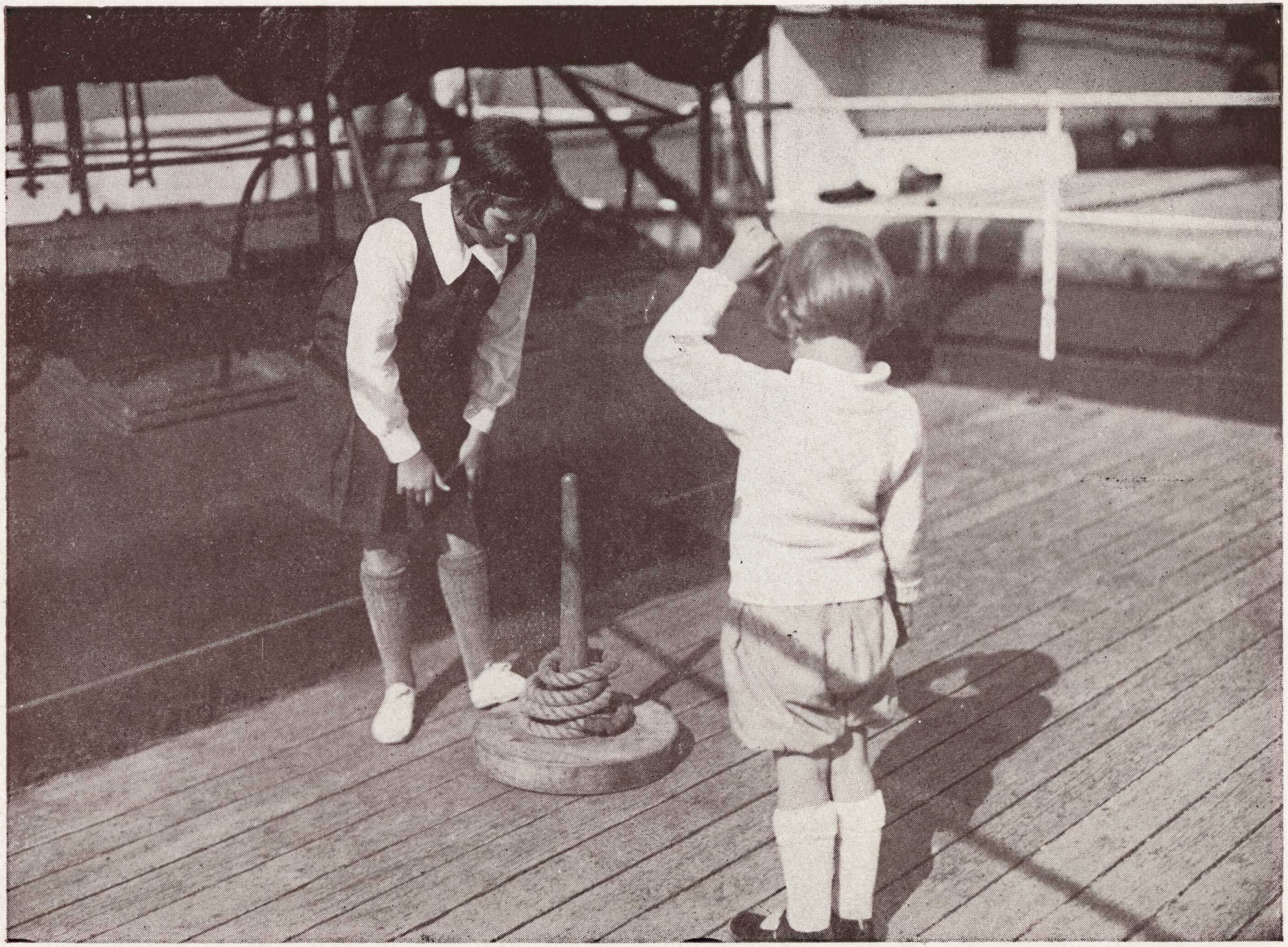

WURFSPIELE AN DECK

Canadian Pacific Kajüts-Klassen-

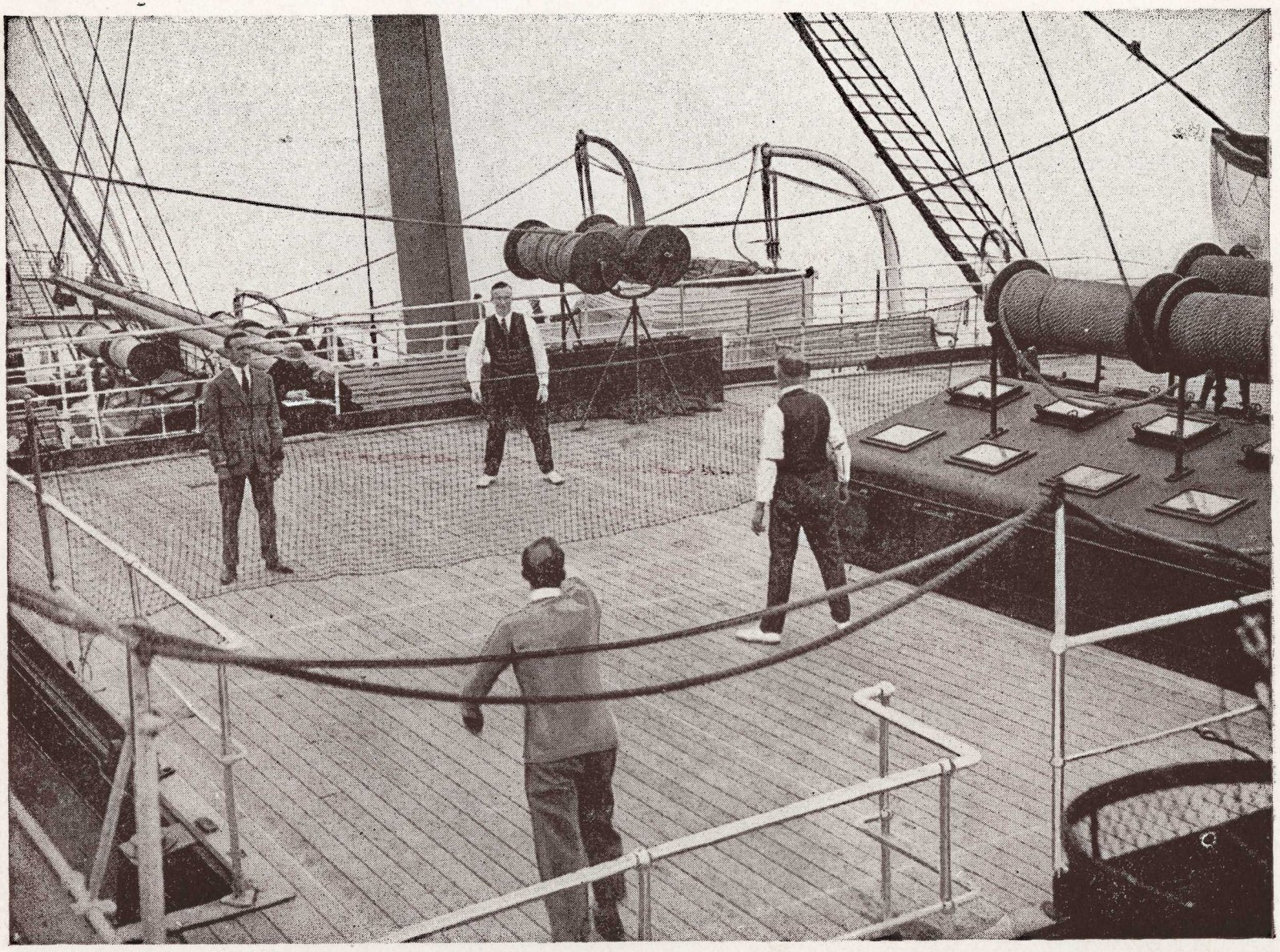

DECK-TENNIS

Dampfer Montrose und Montcalm

EIN TRANS-KANADA-ZUG DER CANADIAN PACIFIC

Beachtenswerte Einzelheiten

DER Canadian Pacific Atlantic Dampferdienst hat ständig Abfahrten von Hamburg, Southampton, Cherbourg, Cobh, Belfast, Liverpool, Glasgow und Antwerpen, im Sommer nach Quebec und Montreal, im Winter nach Saint John, New Brunswick.

Durchgehende Verbindungen gibt es über Vancouver und Victoria nach Japan und China, desgleichen nach Neuseeland und Australien in Verbindung mit der Canadian-Australasien Linie.

Die Canadian-Pacific ist die einzige Schiffahrtslinie, die den unzweifelhaften Vorteil einer Vereinigung des Schiffahrts-, Eisenbahn- und Hoteldienstes zwischen Europa, Kanada und dem Fernen Osten unter einer Direktion bietet.

Auf jedem Dampfer ist ein Eisenbahnfahrkarten-Bureau für durchreisende Passagiere nach allen Plätzen in Kanada und den Vereinigten Staaten.

FÜHREN SIE IHR GELD SICHER IN FORM VON CANADIAN PACIFIC EXPRESS TRAVELLER SCHECKS MIT SICH.

125—

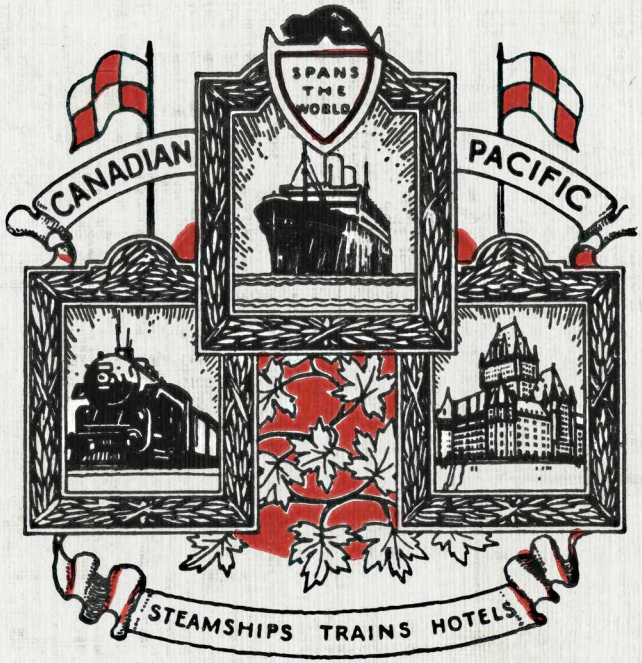

AUSKUNFT und FAHRKARTEN durch

CANADIAN PACIFIC RAILWAY GERMANY M. B. H.

HAMBURG, GÄNSEMARKT 3

BERLIN, UNTER DEN LINDEN 39

Telegramme: GACANPAC

Sowie deren Agenten:

(German Edition.)

(Printed in Great Britain).